



MINISTERIO DE SALUD
HOSPITAL NACIONAL "SANTA GERTRUDIS"
SAN VICENTE



VERSIÓN PÚBLICA

"Este documento es una versión pública, en el cual únicamente se ha omitido la información que la Ley de Acceso a la Información Pública (LAIP), define como confidencial entre ellos los datos personales de las personas naturales firmantes". (Artículos 24 y 30 de la LAIP y artículo 6 del lineamiento No. 1 para la publicación de la información oficiosa).

"También se ha incorporado al documento la página escaneada con las firmas y sellos de las personas naturales firmantes para la legalidad del documento"

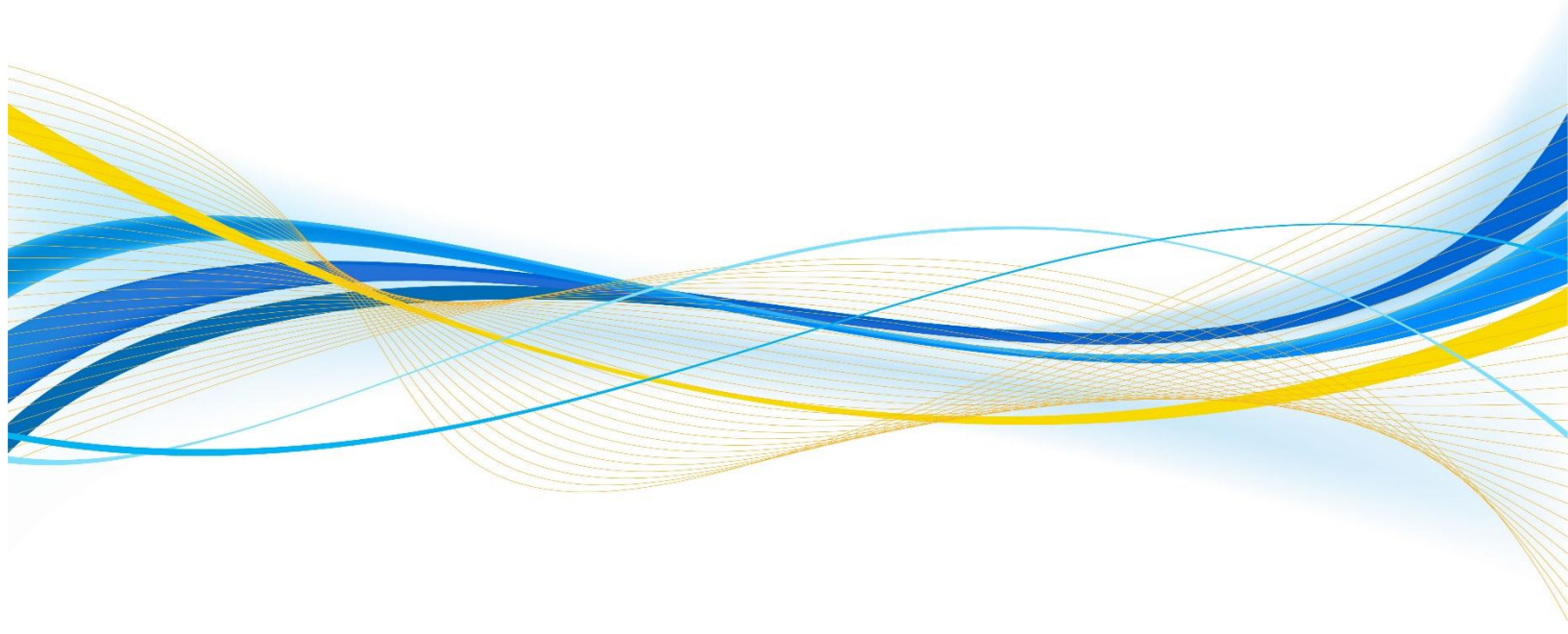

		GOBIERNO DE EL SALVADOR		
Hospital Nacional "Santa Gertrudis", San Vicente		UNIDAD DE ADQUISICIONES		PREVISIÓN NO:
UACI del Hospital de San Vicente		Y CONTRATACIONES INSTITUCIONAL		
ORDEN DE COMPRA DE BIENES Y SERVICIOS				
Lugar y Fecha:		San Vicente 10 de Abril del 2018		No.Orden:043/2018
RAZON SOCIAL DEL SUMINISTRANTE				NIT
DATA & GRAPHICS, S. A. DE C. V.				
CANTIDAD	UNIDAD DE	DESCRIPCION	PRECIO	VALOR
	MEDIDA		UNITARIO	TOTAL
-	-	LINEA:0101 Dirección Superior y Administración—FONDOS PROPIOS.— COMPRA DE RELOJ MARCADOR Y EQUIPO INFORMATICO	-	-
3	Cada Uno	R-1; 60203530-RELOJ MARCADOR DE HUELLA DIGITAL. (Equipo Marcador: Terminal de control de acceso y control de acceso de huellas dactilares, conexión de la cerradura de la puerta alarma. Multilenguajes, Copia de seguridad y recuperación de datos. * Capacidad de huellas: 3000, * Capacidad de tarjetas ID :10,000 (opcional). * Capacidad de Registro: 100,000 TCP/IP, USB Host & Client Webserver, SMS, DST DC12V 1.5A 221.7 159.5 42.9mm, * Cajas acrílicas de protección para cada biométrico, * UPS de 750 VA para cada biométrico, * Configuración al menos de 100 usuarios, * Mantenimiento Preventivo.) . OFRECEN: Reloj Marcador de Huella Digital, Instalación y Configuración de 3 Biométricos. Especificaciones de los equipos: Terminal de control de acceso y control de acceso de huellas dactilares, Conexión de la cerradura de la puerta alarma, Multilenguajes, Copia de seguridad y recuperación de datos, Capacidad de huellas: 3000, capacidad de tarjetas ID: 10,000 (opcional), Capacidad de Registro: 100,000 TCP/IP, USB Host & Client Weserver, SMS, DST DC12V 1.5A 221.7 159.5 42.9 mm. INCLUYE: 3 Cajas acrílicas de protección para cada biométrico, capacitación en el uso de los equipos Biométricos, Configuración e instalaciones de los equipos, Configuración 200 usuarios, Mantenimiento Preventivo (2 visita anual), Garantía de los Biométricos: 1 año. NOTA: Oferta Basada en Vista de Campo realizada por nuestra empresa. Plazo de Entrega: Inmediata (Mientras duren Existencia).	\$2,411.21	\$7,233.63
1	Cada Uno	R-2;60204105-COMPUTADORA DE ESCRITORIO DE PRESTACIONES MEDIAS CON SISTEMA OPERATIVO PRIVATIVO. (Computadora: Procesador Intel Core i3, 4GB de memoria RAM DDR3, SDRAM, 1333 MHz, Disco duro de 500 Gb SATA 7200 RPM o superior, Tarjeta de red 10/100/1000 Mbps. * Tarjeta de sonido integrada, Unidad óptica DVD +/- RW 16x, SATA. Tarjeta de video integrado 512mb, Interfaces: 6 USB 2.0 (2 Frente, 4 atrás) mínimo, 1 VGA, o DVI con adaptador a VGA, 2 líneas de entrada de audio (Estéreo/ Micrófono), 2	\$795.00	\$795.00

		líneas de salida (auriculares/ parlantes), parlantes estereofónicos externos, Teclado USB en español, Mouses óptico con scroll y mouse pad incluido, * Monitor LCD LED-Backlit 18.5" Wide Screen mínimo, con sistema operativo, * Tarjeta de red Pcle x1, adicional, Todos los accesorios con manuales y drives.) OFRECEN: Computadora de Escritorio de Prestaciones medias con sistema Operativo Privativo. 1 Computadora de escritorio: Ci3 4GB/1TB Win10 64-Bit spn, Procesador Core i3, Memoria: 4 GB de SDRAM DDR4-2133, Disco duro: 1 TB SATA 7200 rpm, Tarjetas de Red 10/100/1000 Mbps, Tarjetas de sonido integrada, Unidad Óptica DVD +/- RW Super Multi, Tarjeta de video integrada 512 mb, Interfaces: adelante 2 USB 3.1/ atrás 6 USB 2.0, 1 VGA, 1 HDMI, 1 RJ45, Líneas de entrada/ salida audio-micrófono, parlantes externos, Teclado USB español/ Mouse óptico con scroll y mouse pad incluido, Monitor 21.5" LED 1366x768, Sistema Operativo Win10 Pro 64 Bits, Tarjetas de Red Pcle X1, adicional, Bocinas, Muebles de madera para computadora sin top, Manuales y drivers incluidos. Garantía de 3 años; Plazo de Entrega: Inmediata (Mientras duren Existencia)		
4	Cada Uno	R-3; 60201400-UPS DE 750 VA. (UPS de 750VA: * 750 VA de potencia de salida mínima, 6 tomas corrientes mínimos, con el menos 3 tomas corrientes protegidos, con alarma sonora e indicadores en panel frontal incorporados, con interfaz USB, para administración del equipo. Reemplazo de baterías sin herramientas especializadas. Tiempo de respaldo de energía de 15 minutos mínimo, con manual y cable de administración USB. Características, electricas, voltaje 120 VAC, frecuencia: 60 Hertz, Fases: 1, Cordón de alimentación con toma corriente macho polarizado, Norma de seguridad eléctrica: Une en 60950 o equivalente. OFRECEN: UPS DE 750 VA , UPS de 750 VA/450W 8 tomas 120VAC con P/USB -2Y. Plazo de Entrega: Inmediata (Mientras duren Existencia)	\$67.80	\$271.20
-	-	TOTAL.....	-	\$8,299.83

SON: **ocho mil doscientos noventa y nueve 83/100 dolares**

OBSERVACION: SEGÚN SOLICITUD DE COMPRA CON FECHA 03 DE ABRIL DE 2018, SUMINISTRO SOLICITADO POR EL DEPARTAMENTO DE RECURSOS HUMANOS DEL HOSPITAL NACIONAL "SANTA GERTRUDIS" DELEGA AL **SR. FREDY ALEXANDER RIVERA**, COMO ADMINISTRADOR DE LA COMPRA Y SERAN RESPONSABLE DE LA EJECUCION DE LA PRESENTE ORDEN DE COMPRA. ASI MISMO SERA EL ENLACE ENTRE EL CONTRATISTA Y EL CONTRATANTE. ORDEN DE COMPRA REALIZADA SEGÚN PROCESO DE COMPRA No. 047/2018. **COMPRA DE RELOJ MARCADOR Y EQUIPO INFORMATICO** Y POR MOTIVO DE CIERRE CONTABLE, NO SE RECIBIRAN SUMINISTROS Y NO SE DARA TRAMITE A FACTURAS Y DOCUMENTOS DE PAGO, EN LOS ULTIMOS 3 DIAS DE CADA MES. ADEMAS LA ENTREGA COMPRENDE, ENTREGAR ACTA Y FACTURA A LA UNIDAD FINANCIERA, PARA COMPLETAR EL PROCESO, CASO CONTRATARIO SE TENDRA POR NO ENTREGADO EL SERVICIO O PRODUCTO QUE SE TRADUCIRA EN INCUMPLIMIENTO DE ENTREGA.

LUGAR DE ENTREGA: EN EL ALMACEN GENERAL DEL HOSPITAL, UBICADO ENTRE LA 4ta. Y 8va. CALLE ORIENTE Y 2da. AVENIDA SUR No. 23, DEL BARRIO SAN FRANCISCO, DE LA CIUDAD Y DEPARTAMENTO DE SAN VICENTE; EN HORARIO DESDE LAS 08:00 HORAS HASTA LAS 12:00 HORAS Y DESDE LAS 13:00 HORAS HASTA LAS 14:30 HORAS; CABE MENCIONAR QUE NUESTRA INSTITUCION ES AGENTE DE RETENCION DEL 1%.

LUGAR DE NOTIFICACIONES: EL HOSPITAL ENTRE LA 4ta. Y 8va. CALLE ORIENTE Y 2da. AVENIDA SUR No. 23, DE LA CIUDAD Y DEPARTAMENTO DE SAN VICENTE, TELE/FAX: 2393-9510; **DATA & GRAPHICS, S.A. DE C.V.** Dirección. Colonia las Mercedes, Av. Las Gardenias #2, San Salvador, , El Salvador. Tel. 2536-6666, Fax: 2536-66660 **Persona de Contacto:** FATIMA JANINE RAMIREZ

<hr/> Titular o Designado	<hr/>
<hr/>	<hr/> Suministrante

Elaborado por: Imerino

		GOBIERNO DE EL SALVADOR		
Hospital Nacional "Santa Gertrudis", San Vicente		UNIDAD DE ADQUISICIONES		PREVISIÓN NO:
UACI del Hospital de San Vicente		Y CONTRATACIONES INSTITUCIONAL		
ORDEN DE COMPRA DE BIENES Y SERVICIOS				
Lugar y Fecha:		San Vicente 10 de Abril del 2018		No.Orden:043/2018
RAZON SOCIAL DEL SUMINISTRANTE			NIT	
DATA & GRAPHICS, S. A. DE C. V.				
CANTIDAD	UNIDAD DE MEDIDA	DESCRIPCION	PRECIO UNITARIO	VALOR TOTAL
-	-	LINEA:0101 Dirección Superior y Administración--FONDOS PROPIOS.- COMPRA DE RELOJ MARCADOR Y EQUIPO INFORMATICO	-	-
3	Cada Uno	R-1; 60203530-RELOJ MARCADOR DE HUELLA DIGITAL. (Equipo Marcador. Terminal de control de acceso y control de acceso de huellas dactilares, conexión de la cerradura de la puerta alarma. Multilinguajes, Copia de seguridad y recuperación de datos. * Capacidad de huellas: 3000, * Capacidad de tarjetas ID :10,000 (opcional). * Capacidad de Registro: 100,000 TCP/IP, USB Host & Client Webserver, SMS, DST DC12V 1.5A 221.7 159.5 42.9mm, * Cajas acrílicas de protección para cada biométrico, * UPS de 750 VA para cada biométrico, * Configuración al menos de 100 usuarios, * Mantenimiento Preventivo.)	\$2,411.21	\$7,233.63
1	Cada Uno	R-2; 60204105-COMPUTADORA DE ESCRITORIO DE PRESTACIONES MEDIAS CON SISTEMA OPERATIVO PRIVATIVO. (Computadora: Procesador Intel Core i3, 4GB de memoria RAM DDR3, SDRAM, 1333 MHz, Disco duro de 500 Gb SATA 7200 RPM o superior, Tarjeta de red 10/100/1000 Mbps. * Tarjeta de sonido integrada, Unidad óptica DVD +/- RW 16x, SATA. Tarjeta de video integrado 512mb, Interfaces: 6 USB 2.0 (2 Frente, 4 atras) mínimo, 1 VGA, o DVI con adaptador a VGA, 2 líneas de entrada de audio (Estéreo/ Micrófono), 2 líneas de salida (auriculares/ parlantes), parlantes estereofónicos externos, Teclado USB en español, Mouses óptico con scroll y mouse pad incluido, * Monitor LCD LED-Backlit 18.5" Wide Screen mínimo, con sistema operativo, * Tarjeta de red Pcle x1, adicional, Todos los accesorios con manuales y drives.)	\$795.00	\$795.00
4	Cada Uno	R-3;60201400-UPS DE 750 VA. (UPS de 750VA: * 750 VA de potencia de salida mínima, 6 tomas corrientes mínimos, con el menos 3 toma corrientes protegidos, con alarma sonora e indicadores en panel frontal incorporados, con interfaz USB, para administración del equipo. Reemplazo de baterías sin herramientas especializadas. Tiempo de respaldo de energía de 15 minutos mínimo, con manual y cable de administración USB. Características, electricas, voltaje 120 VAC, frecuencia: 60 Hertz, Fases: 1, Cordón de alimentación con toma corriente macho polarizado, Norma de seguridad eléctrica: Une en 60950 o equivalente. SE SOLICITA QUE LAS EMPRESAS QUE COTIZEN LO HAGAN POR TODOS LOS RENGLONES, CASO CONTRARIO NO SE TOMARA	\$67.80	\$271.20

	ENCUENTA LAS OFERTAS.)		
	TOTAL.....	-	\$8,299.83
SON: ocho mil doscientos noventa y nueve 83/100 dolares			
OBSERVACION: SEGÚN SOLICITUD DE COMPRA CON FECHA 03 DE ABRIL DE 2018, SUMINISTRO SOLICITADO POR EL DEPARTAMENTO DE RECURSOS HUMANOS DEL HOSPITAL NACIONAL "SANTA GERTRUDIS" DELEGA AL SR. FREDY ALEXANDER RIVERA, COMO ADMINISTRADOR DE LA COMPRA Y SERAN RESPONSABLE DE LA EJECUCION DE LA PRESENTE ORDEN DE COMPRA. ASI MISMO SERA EL ENLACE ENTRE EL CONTRATISTA Y EL CONTRATANTE. ORDEN DE COMPRA REALIZADA SEGÚN PROCESO DE COMPRA No. 047/2018			
LUGAR DE ENTREGA:EN EL ALMACEN GENERAL DEL HOSPITAL, UBICADO ENTRE LA 4ta. Y 8va. CALLE ORIENTE Y 2da. AVENIDA SUR No. 23, DEL BARRIO SAN FRANCISCO, DE LA CIUDAD Y DEPARTAMENTO DE SAN VICENTE; EN HORARIO DESDE LAS 08:00 HORAS HASTA LAS 12:00 HORAS Y DESDE LAS 13:00 HORAS HASTA LAS 14:30 HORAS; CABE MENCIONAR QUE NUESTRA INSTITUCION ES AGENTE DE RETENCION DEL 1%.			
LUGAR DE NOTIFICACIONES:EL HOSPITAL ENTRE LA 4ta. Y 8va. CALLE ORIENTE Y 2da. AVENIDA SUR No. 23, DE LA CIUDAD Y DEPARTAMENTO DE SAN VICENTE, TELE/FAX: 2393-9510; DATA & GRAPHICS, S.A. DE C.V. Dirección. Colonia las Mercedes, Av. Las Gardenias #2, San Salvador, El Salvador. Tel. 2536-6666, Fax: 2536-66660 Persona de Contacto: FATIMA JANINE RAMIREZ.			
 Titular o Designado			
		 Suministrante	

Elaborado por:Imerino