



MINISTERIO DE SALUD  
HOSPITAL NACIONAL "SANTA GERTRUDIS"  
SAN VICENTE



## VERSIÓN PÚBLICA

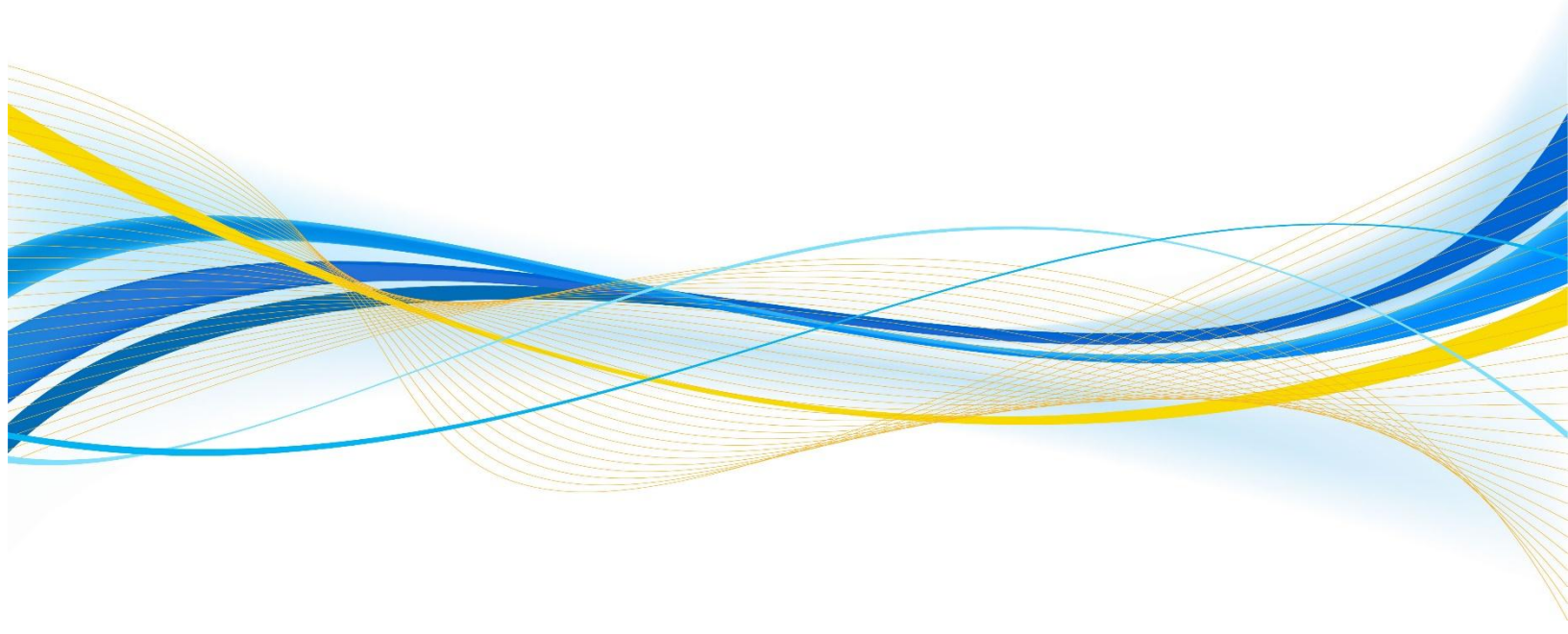

"Este documento es una versión pública, en el cual únicamente se ha omitido la información que la Ley de Acceso a la Información Pública (LAIP), define como confidencial entre ellos los datos personales de las personas naturales firmantes". (Artículos 24 y 30 de la LAIP y artículo 6 del lineamiento No. 1 para la publicación de la información oficiosa).

"También se ha incorporado al documento la página escaneada con las firmas y sellos de las personas naturales firmantes para la legalidad del documento"



		<b>GOBIERNO DE EL SALVADOR</b>		
Hospital Nacional "Santa Gertrudis", San Vicente		UNIDAD DE ADQUISICIONES		PREVISIÓN NO:
UACI del Hospital de San Vicente		Y CONTRATACIONES INSTITUCIONAL		
<b>ORDEN DE COMPRA DE BIENES Y SERVICIOS</b>				
Lugar y Fecha:		<b>San Vicente 03 de Diciembre del 2018</b>		<b>No.Orden:144/2018</b>
<b>RAZON SOCIAL DEL SUMINISTRANTE</b>				
PINTURAS SUR DE EL SALVADOR, S.A. DE C.V.				
CANTIDAD	UNIDAD DE	DESCRIPCION	PRECIO	VALOR
	MEDIDA		UNITARIO	TOTAL
-	-	LINEA:0202 Atención Hospitalaria--FONDOS GOES.- SUMINISTRO DE PINTURA PARA INFRAESTRUCTURA.	-	-
350	Cada Uno	R-1; 81207119-SUMINISTRO Y APLICACIÓN DE PINTURA EN INFRAESTRUCTURA. (SUMINISTRO DE CUBETAS DE PINTURA SATINADA LATEX 3100, EN VARIEDAD DE COLORES SEGÚN EL AREA ESPECIFICA DE CADA EDIFICIO DEL HOSPITAL, SOLO SE CONTRATA EL SUMINISTRO, 8 SELLOS TRANSPARENTES PARA AREAS DONDE HAY QUE VOLVER A PONER REPELLO EN PAREDES. LA CANTIDAD DE CUBETAS POR COLOR SERAN DETERMINADAS POR EL ADMINISTRADOR DE CONTRATO, SEGUN NECESIDAD DEL AREA A PINTAR.OFRECE: Suministro de cubetas de pintura satinada Latex 3100 en variedades de colores según el área específica de cada edificio del hospital, solo se contrata el suministro, 8 sellos transparente para área donde hay que volver a poner repello en paredes, la cantidad de cubetas por color serán determinadas por el administrador de contrato según necesidad del área a pintar. Fecha de Vencimiento de la Pintura: Según Envase. Marca: Sur; Origen: Costa Rica; Plazo de Entrega: Ocho días calendario después de recibir la Orden de Compra.	\$102.50	\$35,875.00
-	-	<b>TOTAL.....</b>	-	\$35,875.00
SON: <b>treinta y cinco mil ochocientos setenta y cinco 00/100 dolares</b>				
LUGAR DE ENTREGA:EN EL ALMACEN GENERAL DEL HOSPITAL, UBICADO ENTRE LA 4ta. Y 8va. CALLE ORIENTE Y 2da. AVENIDA SUR No. 23, DEL BARRIO SAN FRANCISCO, DE LA CIUDAD Y DEPARTAMENTO DE SAN VICENTE; EN HORARIO DESDE LAS 08:00 HORAS HASTA LAS 12:00 HORAS Y DESDE LAS 13:00 HORAS HASTA LAS 14:30 HORAS; CABE MENCIONAR QUE NUESTRA INSTITUCION ES AGENTE DE RETENCION DEL 1%.				
<div style="border-bottom: 1px solid black; width: 150px; margin: 0 auto;"></div> Titular o Designado		<div style="border-bottom: 1px solid black; width: 150px; margin: 0 auto;"></div>		

<hr/>	<hr/> Suministrante
-------	------------------------

		<b>GOBIERNO DE EL SALVADOR</b>			
Hospital Nacional "Santa Gertrudis", San Vicente		UNIDAD DE ADQUISICIONES		PREVISIÓN NO:	
UACI del Hospital de San Vicente		Y CONTRATACIONES INSTITUCIONAL			
<b>ORDEN DE COMPRA DE BIENES Y SERVICIOS</b>					
Lugar y Fecha:		San Vicente 03 de Diciembre del 2018		No.Orden:144/2018	
RAZON SOCIAL DEL SUMINISTRANTE					
PINTURAS SUR DE EL SALVADOR, S.A. DE C.V.					
CANTIDAD	UNIDAD DE MEDIDA	DESCRIPCION	PRECIO	VALOR	
			UNITARIO	TOTAL	
-	-	LINEA:0202 Atención Hospitalaria--FONDOS GOES.- SUMINISTRO DE PINTURA PARA INFRAESTRUCTURA.	-	-	
350	Cada Uno	R-1; 81207119-SUMINISTRO Y APLICACIÓN DE PINTURA EN INFRAESTRUCTURA. (SUMINISTRO DE CUBETAS DE PINTURA SATINADA LATEX 3100, EN VARIEDAD DE COLORES SEGÚN EL AREA ESPECIFICA DE CADA EDIFICIO DEL HOSPITAL, SOLO SE CONTRATA EL SUMINISTRO, 8 SELLOS TRANSPARENTES PARA AREAS DONDE HAY QUE VOLVER A PONER REPELLO EN PAREDES. LA CANTIDAD DE CUBETAS POR COLOR SERAN DETERMINADAS POR EL ADMINISTRADOR DE CONTRATO, SEGUN NECESIDAD DEL AREA A PINTAR.OFRECE: Suministro de cubetas de pintura satinada Latex 3100 en variedades de colores según el área específica de cada edificio del hospital, solo se contrata el suministro, 8 sellos transparente para área donde hay que volver a poner repello en paredes, la cantidad de cubetas por color serán determinadas por el administrador de contrato según necesidad del área a pintar. Fecha de Vencimiento de la Pintura: Según Envase. Marca: Sur; Origen: Costa Rica; Plazo de Entrega: Ocho días calendario después de recibir la Orden de Compra.	\$102.50	\$35,875.00	
<b>TOTAL.....</b>			-	\$35,875.00	
SON: treinta y cinco mil ochocientos setenta y cinco 00/100 dolares					
LUGAR DE ENTREGA:EN EL ALMACEN GENERAL DEL HOSPITAL, UBICADO ENTRE LA 4ta. Y 8va. CALLE ORIENTE Y 2da. AVENIDA SUR No. 23, DEL BARRIO SAN FRANCISCO, DE LA CIUDAD Y DEPARTAMENTO DE SAN VICENTE; EN HORARIO DESDE LAS 08:00 HORAS HASTA LAS 12:00 HORAS Y DESDE LAS 13:00 HORAS HASTA LAS 14:30 HORAS; CABE MENCIONAR QUE NUESTRA INSTITUCION ES AGENTE DE RETENCION DEL 1%.					
 Titular o Designado					

<hr/>	<hr/>
-------	-------

*Elaborado por: Inerina*

Suministrante