



MINISTERIO DE SALUD  
HOSPITAL NACIONAL "SANTA GERTRUDIS"  
SAN VICENTE



## VERSIÓN PÚBLICA

"Este documento es una versión pública, en el cual únicamente se ha omitido la información que la Ley de Acceso a la Información Pública (LAIP), define como confidencial entre ellos los datos personales de las personas naturales firmantes". (Artículos 24 y 30 de la LAIP y artículo 6 del lineamiento No. 1 para la publicación de la información ofensiva).

"También se ha incorporado al documento la página escaneada con las firmas y sellos de las personas naturales firmantes para la legalidad del documento"

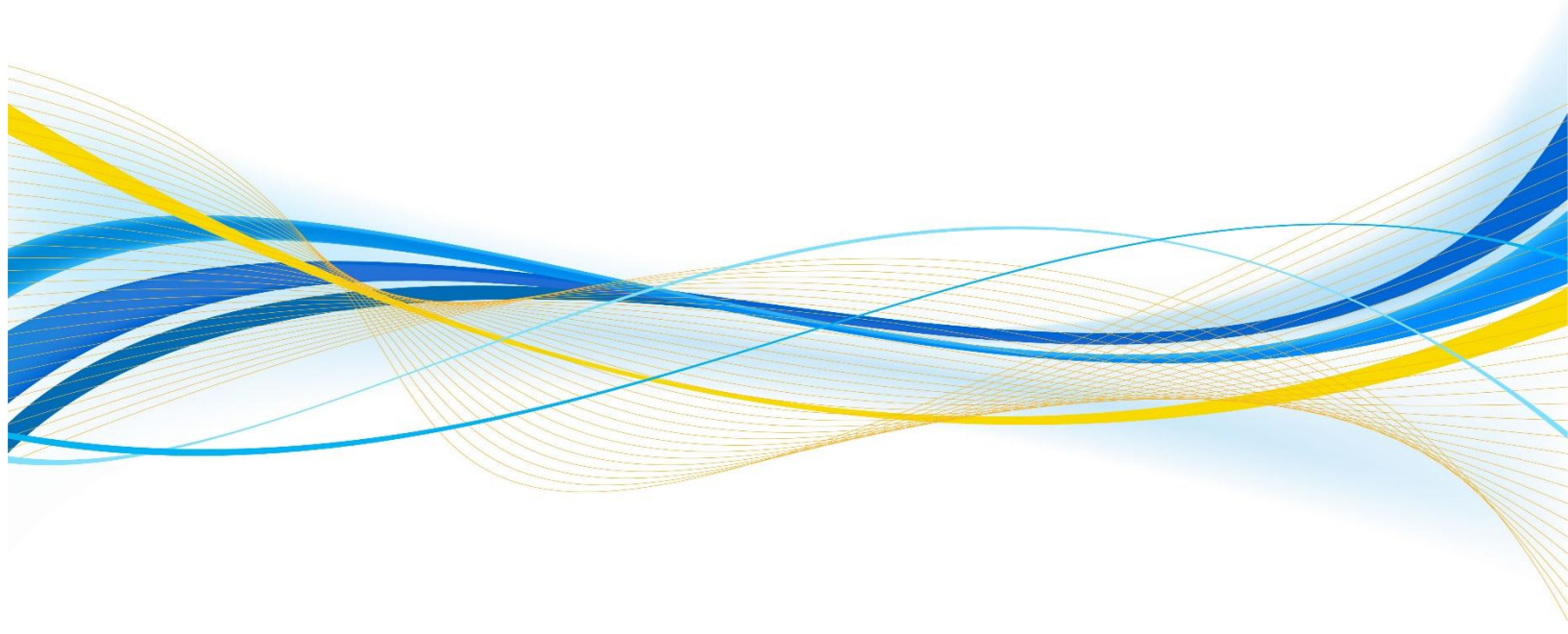

		GOBIERNO DE EL SALVADOR			
Hospital Nacional "Santa Gertrudis", San Vicente		UNIDAD DE ADQUISICIONES		PREVISIÓN NO:	
UACI del Hospital de San Vicente		Y CONTRATACIONES INSTITUCIONAL			
		-			
ORDEN DE COMPRA DE BIENES Y SERVICIOS					
Lugar y Fecha:		San Vicente 17 de Enero del 2019		No.Orden:003/2019	
RAZON SOCIAL DEL SUMINISTRANTE				NIT	
C. IMBERTON, S.A. DE C.V.					
CANTIDAD	UNIDAD DE	DESCRIPCION	PRECIO	VALOR	
	MEDIDA		UNITARIO	TOTAL	
-	-	LINEA:0202 Atención Hospitalaria--FONDOS GOES.-SUMINISTRO DE SUPLEMENTOS NUTRICIONALES PARA EL AÑO 2019	-	-	
150	Cada Uno	R-1;03400010-Fórmula Polimérica Pediátrica, con Distribución Completa Normal de Nutrientes, Rangos: carbohidratos (40-55)%, proteínas alto valor biológico (12 - 16)%, lípidos (35- 45)%, requerimientos totales de vitaminas y minerales, Polvo o líquido Oral Lata de 400 g o más o envase de 200 mL o más, con diferentes sabores (no chocolate). (Fecha de vencimiento largo). <b>OFRECEN:</b> Pediasure Plus Vainilla, Presentación: Lata de 400 grs, Laboratorio Fabricante: Abbott Manufacturing Singapore Private limited, Vencimiento: Julio 2020 ( en caso de no cumplir se dara carta de compromiso de cambio), Marca: Abbott; Origen: Singapur; Plazo de Entrega:07 Días Hábiles después de recibir la Orden de Compra Legalizada.	\$13.00	\$1,950.00	
300	Cada Uno	R-3;03400005-Fórmula Polimérica Adulto, con Distribución Completa Normal de Nutrientes, Rangos: carbohidratos (50-60)%, proteínas alto valor biológico (12 - 16)%, lípidos: (25 - 35)%, libre de lactosa y gluten , Polvo o líquido Oral, Lata de 400 g o más o envase (250 - 1,000)mL con diferentes sabores. ( Sabor fresa y vainilla 150 latas de cada uno) (no chocolate). <b>OFRECEN:</b> Ensure Vainilla, Presentación: Lata de 400 grs, Laboratorio Fabricante: Arla Foods Amba, Vencimiento: 150 Latas sabor fresa (febrero 2020) y 150 latas sabor vainilla (julio 2020) en caso de no cumplir se dara carta compromiso de cambio. Marca: Abbott; Origen: Dinamarca; Plazo de Entrega: 07 Días Hábiles después de recibir la Orden de Compra Legalizada.	\$14.00	\$4,200.00	
200	Cada Uno	R-6; 03400035-Fórmula polimérica, para paciente con intolerancia a carbohidratos o diabético con fibra y libre de láctosa, Polvo Oral enteral Lata de 350 g o más. <b>OFRECEN:</b> Glucerna Vainilla 400 grs, Presentación: Lata de 400 grs, Laboratorio Fabricante: Abbott Laboratories B.V, Vencimiento: Julio 2020 ( en caso de no cumplir se dará carta de compromiso de cambio). Marca:Abbott; Origen: Holanda; Plazo de	\$15.00	\$3,000.00	

		Entrega:07 Días Hábiles después de recibir la Orden de Compra Legalizada.		
-	-	TOTAL.....	-	\$9,150.00

SON: **nueve mil ciento cincuenta 00/100 dolares**

OBSERVACION: SEGÚN SOLICITUD DE COMPRA CON FECHA 05 DE ENERO DE 2019, SUMINISTRO SOLICITADO POR DEPARTAMENTO DE ALIMENTACION Y DIETA. ELEGIA A LA **LICDA. ANA BEATRIZ CAMPOS HENRIQUEZ**, COMO ADMINISTRADOR DE LA COMPRA Y SERAN RESPONSABLE DE LA EJECUCION DE LA PRESENTE ORDEN DE COMPRA. ASI MISMO SERA EL ENLACE ENTRE EL CONTRATISTA Y EL CONTRATANTE. ORDEN DE COMPRA REALIZADA SEGÚN PROCESO DE COMPRA **No.003/2019**, SUMINISTRO DE SUPLEMENTOS NUTRICIONALES PARA EL AÑO 2019, Y POR MOTIVO DE CIERRE CONTABLE, NO SE RECIBIRAN SUMINISTROS Y NO SE DARA TRAMITE A FACTURAS Y DOCUMENTOS DE PAGO, EN LOS ULTIMOS 3 DIAS DE CADA MES. ADEMAS LA ENTREGA COMPRENDE, ENTREGAR ACTA Y FACTURA A LA UNIDAD FINANCIERA, PARA COMPLETAR EL PROCESO, CASO CONTRATARIO SE TENDRA POR NO ENTREGADO EL SERVICIO O PRODUCTO QUE SE TRADUCIRA EN INCUMPLIMIENTO DE ENTREGA.

**NOTA:** Es necesario que haga el Pago de Análisis por Lote y deberá entregar la Cantidad de Muestra por Lote, así como lo estipula en la Solicitud de Cotización, al momento de la entrega del Producto. En caso que aplique. El producto deberá entregarlo con sus respectivas Viñetas.

LUGAR DE ENTREGA: EN EL ALMACEN GENERAL DEL HOSPITAL, UBICADO ENTRE LA 4ta. Y 8va. CALLE ORIENTE Y 2da. AVENIDA SUR No. 23, DEL BARRIO SAN FRANCISCO, DE LA CIUDAD Y DEPARTAMENTO DE SAN VICENTE; EN HORARIO DESDE LAS 08:00 HORAS HASTA LAS 12:00 HORAS Y DESDE LAS 13:00 HORAS HASTA LAS 14:30 HORAS; CABE MENCIONAR QUE NUESTRA INSTITUCION ES AGENTE DE RETENCION DEL 1%.

LUGAR DE NOTIFICACIONES: EL HOSPITAL ENTRE LA 4ta. Y 8va. CALLE ORIENTE Y 2da. AVENIDA SUR No. 23, DE LA CIUDAD Y DEPARTAMENTO DE SAN VICENTE, TELE/FAX: 2393-9510; y **C.IMBERTON, S.A. DE C.V.** Dirección Carretera al Puerto de la Libertad Kim. 11 antiguo Cuscatlán, El Salvador. Tel. 2228-5666. **Persona de Contacto:** Dorys Yanira Alvarez de Urrutia

_____	_____
Titular o Designado	
_____	_____
	Suministrante

*Elaborado por: Imerino*

		<b>GOBIERNO DE EL SALVADOR</b>			
Hospital Nacional "Santa Gertrudis", San Vicente		UNIDAD DE ADQUISICIONES		PREVISIÓN NO:	
UACI del Hospital de San Vicente		Y CONTRATACIONES INSTITUCIONAL			
<b>ORDEN DE COMPRA DE BIENES Y SERVICIOS</b>					
Lugar y Fecha:		San Vicente 17 de Enero del 2019		No.Orden:003/2019	
<b>RAZON SOCIAL DEL SUMINISTRANTE</b>					
C. IMBERTON, S.A. DE C.V.					
CANTIDAD	UNIDAD DE MEDIDA	DESCRIPCION	PRECIO UNITARIO	VALOR TOTAL	
-	-	LINEA:0202 Atención Hospitalaria--FONDOS GOES.-SUMINISTRO DE SUPLEMENTOS NUTRICIONALES PARA EL AÑO 2019	-	-	
150	Cada Uno	R-1;03400010-Fórmula Polimérica Pediátrica, con Distribución Completa Normal de Nutrientes, Rangos: carbohidratos (40-55)%, proteínas alto valor biológico (12 - 16)%, lípidos (35- 45)%, requerimientos totales de vitaminas y minerales, Polvo o líquido Oral Lata de 400 g o más o envase de 200 mL o más, con diferentes sabores (no chocolate). (Fecha de vencimiento largo). <b>OFRECEN:</b> Pediasure Plus Vainilla, Presentación: Lata de 400 grs, Laboratorio Fabricante: Abbott Manufacturing Singapore Private limited, Vencimiento: Julio 2020 ( en caso de no cumplir se dara carta de compromiso de cambio), Marca:Abbott; Origen:Singapur; Plazo de Entrega:07 Días Hábiles después de recibir la Orden de Compra Legalizada.	\$13.00	\$1,950.00	
300	Cada Uno	R-3; 03400005-Fórmula Polimérica Adulto, con Distribución Completa Normal de Nutrientes, Rangos: carbohidratos (50-60)%, proteínas alto valor biológico (12 - 16)%, lípidos: (25 - 35)%, libre de lactosa y gluten , Polvo o líquido Oral, Lata de 400 g o más o envase (250 - 1,000)mL con diferentes sabores. ( Sabor fresa y vainilla 150 latas de cada uno) (no chocolate). <b>OFRECEN:</b> Ensure Vainilla, Presentación: Lata de 400 grs, Laboratorio Fabricante: Arla Foods Amba, Vencimiento: 150 Latas sabor fresa ( febrero 2020) y 150 latas sabor vainilla (julio 2020) en caso de no cumplir se dará carta compromiso de cambio. Marca: Abbott; Origen: Dinamarca; Plazo de Entrega: 07 Días Hábiles después de recibir la Orden de Compra Legalizada.	\$14.00	\$4,200.00	
200	Cada Uno	R-6; 03400035-Fórmula polimérica, para paciente con intolerancia a carbohidratos o diabético con fibra y libre de láctosa, Polvo Oral enteral Lata de 350 g o más. <b>OFRECEN:</b> Glucerna Vainilla 400 gr, Presentación: Lata de 400 grs, Laboratorio Fabricante: Abbott Laboratories B.V, Vencimiento: Julio 2020 ( en caso de no cumplir se dará carta de compromiso de cambio). Marca: Abbott; Origen: Holanda; Plazo de Entrega:07 Días Hábiles después de recibir la Orden de Compra Legalizada.	\$15.00	\$3,000.00	
-	-	<b>TOTAL.....</b>	-	\$9,150.00	
SON: nueve mil ciento cincuenta 00/100 dolares					
LUGAR DE ENTREGA:EN EL ALMACEN GENERAL DEL HOSPITAL, UBICADO ENTRE LA 4ta. Y 8va. CALLE ORIENTE Y 2da. AVENIDA SUR					

Nº. 23, DEL BARRIO SAN FRANCISCO, DE LA CIUDAD Y DEPARTAMENTO DE SAN VICENTE; EN HORARIO DESDE LAS 08:00 HORAS HASTA LAS 12:00 HORAS Y DESDE LAS 13:00 HORAS HASTA LAS 14:30 HORAS; CABE MENCIONAR QUE NUESTRA INSTITUCION ES AGENTE DE RETENCION DEL 1%.

 Titular o Designado	
	 Suministrante

Elaborado por: Imerino