



MINISTERIO DE SALUD
HOSPITAL NACIONAL "SANTA GERTRUDIS"
SAN VICENTE



VERSIÓN PÚBLICA

"Este documento es una versión pública, en el cual únicamente se ha omitido la información que la Ley de Acceso a la Información Pública (LAIP), define como confidencial entre ellos los datos personales de las personas naturales firmantes". (Artículos 24 y 30 de la LAIP y artículo 6 del lineamiento No. 1 para la publicación de la información oficiosa).

"También se ha incorporado al documento la página escaneada con las firmas y sellos de las personas naturales firmantes para la legalidad del documento"

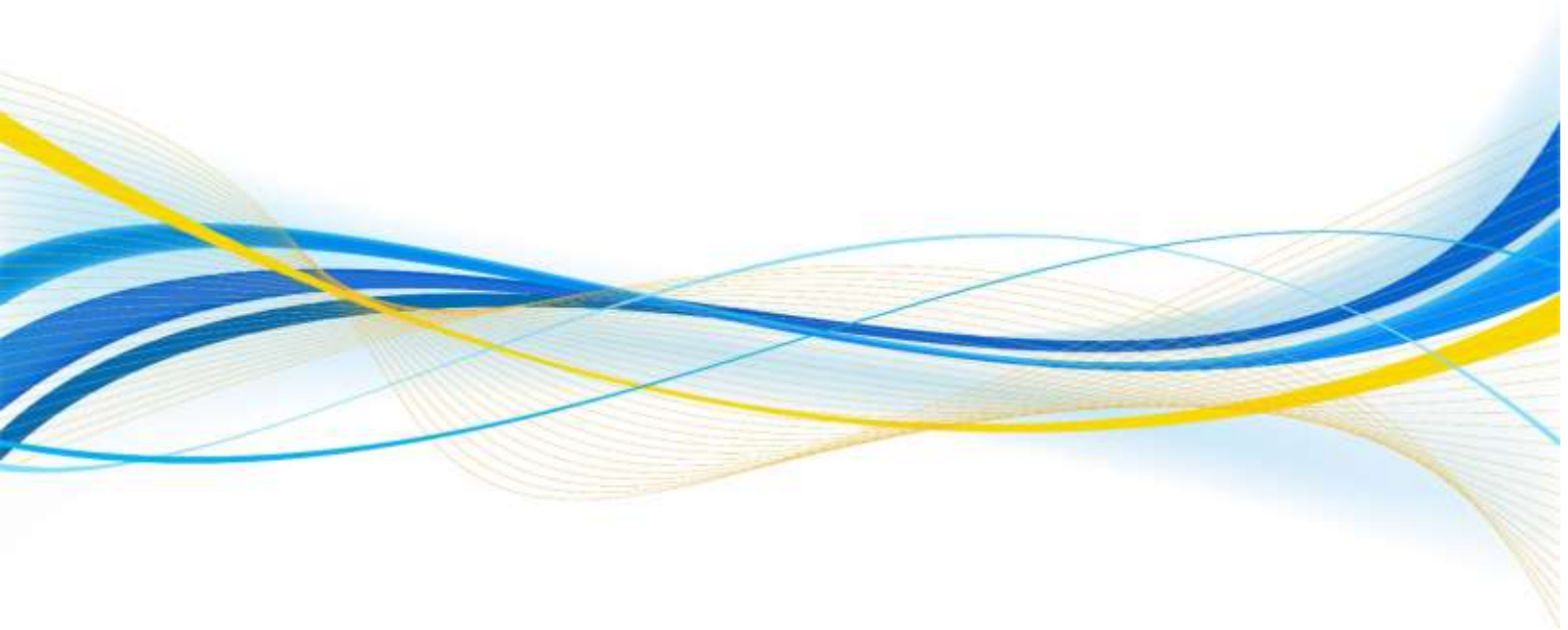

	GOBIERNO DE EL SALVADOR	
Hospital Nacional "Santa Gertrudis", San Vicente	UNIDAD DE ADQUISICIONES	PREVISION NO:
UACI del Hospital de San Vicente	Y CONTRATACIONES INSTITUCIONAL	
-		

ORDEN DE COMPRA DE BIENES Y SERVICIOS

Lugar y Fecha:	San Vicente 26 de Febrero del 2016	No.Orden:025/2016
----------------	-------------------------------------------	--------------------------

RAZON SOCIAL DEL SUMINISTRANTE	NIT
MOISES RIVAS ZAMORA	

CANTIDAD	UNIDAD DE MEDIDA	DESCRIPCION	PRECIO	VALOR
			UNITARIO	TOTAL
-	-	LINEA:0101 Dirección Superior y Administración--FONDOS GOES	-	-
22000	Cada Uno	R-1, 80101020 Folder de Colores de Manila Tamaño Carta (Color Lavanda). OFERTARON : FOLDER DE COLOR MANILA TAMAÑO CARTA TONO LAVANDA., MARCA: IRASA, ORIGEN: S/O, PLAZO DE ENTREGA: 1 A 5 DIAS HABLES, NOTA: ESTA OFERTA SE ASEMEJA AL COLOR SOLICITADO.	\$0.09	\$1,980.00
-	-	TOTAL.....	-	\$1,980.00

SON: mil novecientos ochenta 00/100 dólares

OBSERVACION: SEGÚN SOLICITUD DE COMPRA CON FECHA 13/01/2016; SUMINISTRO SOLICITADO POR EL DEPARTAMENTO DE ESTADISTICA Y DOCUMENTOS MEDICOS. EL HOSPITAL DELEGA AL **LIC. ALEX ALFREDO ZALDIVAR GOMEZ, JEFE SECCION ESTADISTICA Y DOCUMENTOS MEDICOS**, COMO ADMINISTRADOR DE LA COMPRA Y SERA RESPONSABLE DE LA EJECUCION DE LA PRESENTE ORDEN DE COMPRA. ASI MISMO SERA EL ENLACE ENTRE EL CONTRATISTA Y EL CONTRATANTE. ORDEN DE COMPRA REALIZADA SEGÚN PROCESO DE COMPRA **No. 021/2016 – SUMINISTRO DE PAPEL BOND Y FOLDER DE COLOR PARA EL AREA DE ESTADISTICA Y DOCUMENTOS MEDICOS**. Y POR MOTIVO DE CIERRE CONTABLE, NO SE RECIBIRAN SUMINISTROS Y NO SE DARA TRAMITE A FACTURAS Y DOCUMENTOS DE PAGO, EN LOS ULTIMOS 3 DIAS DE CADA MES.

LUGAR DE ENTREGA: ALMACEN DEL HOSPITAL NACIONAL SANTA GERTRUDIS UBICADO EN LA 8º. Avenida Sur Nº 1000 Barrio San Francisco San Vicente. - Favor de emitir factura Consumidor Final a nombre de Hospital nacional "santa Gertrudis", San Vicente "nuestra institución es agente de retención del 1% NIT: 1010-110222-001-6 - EL HORARIO PARA RECEPCION DE PRODUCTOS ES DE 7:30 a.m. a 12:00 m.d. y de 1:00 a 2:00 p.m.

LUGAR DE NOTIFICACIONES: EL HOSPITAL ENTRE LA 4ta. Y 8va. CALLE ORIENTE Y 2da. AVENIDA SUR No. 23, DE LA CIUDAD Y DEPARTAMENTO DE SAN VICENTE, TELE/FAX: 2393-9510; Y PAPELERA EL PROGRESO, EN 1º CALLE ORIENTE No. 37, ZONA CENTRAL ANTIGUO CUSCATLAN, LA LIBERTAD; TEL. (503) 2536-0409, 2536-0400, Persona de Contacto: SRA.MARGARITA CHAVEZ.

_____ Titular o Designado	_____
_____	_____ Suministrante



GOBIERNO DE EL SALVADOR

Hospital Nacional "Santa Gertrudis", San Vicente

UNIDAD DE ADQUISICIONES

UACI del Hospital de San Vicente

Y CONTRATACIONES INSTITUCIONAL

PREVISION
NO:

ORDEN DE COMPRA DE BIENES Y SERVICIOS

Lugar y Fecha:

San Vicente 26 de Febrero del 2016

No.Orden:25/2016



RAZON SOCIAL DEL SUMINISTRANTE

MOISES RIVAS ZAMORA

CANTIDAD	UNIDAD DE MEDIDA	DESCRIPCION	PRECIO	VALOR
			UNITARIO	TOTAL
-	-	LINEA:0101 Dirección Superior y Administración--FONDOS GOES	-	-
22000	Cada Uno	80101020 FOLDER DE COLOR MANILA TAMAÑO CARTA TONO LAVANDA	\$0.09	\$1,980.00
-	-	TOTAL.....	-	\$1,980.00

SON: mil novecientos ochenta 00/100 dolares

LUGAR DE ENTREGA:ALMACEN DEL HOSPITAL NACIONAL SANTA GERTRUDIS UBICADO EN LA 8ª. Avenida Sur Nº 1000 Barrio San Francisco San Vicente. - Favor de emitir factura Consumidor Final a nombre de Hospital nacional "santa gertrudis", San Vicente
Nuestra institucion es agente de retencion del 1% NIT: 1010-110222-001-6 - EL HORARIO PARA RECEPCION DE PRODUCTOS ES DE 7:30 a.m. a 12:00 m.d. y de 1:00 a 2:00 p.m.

 Titular Designado	
_____	Suministrante