



MINISTERIO DE SALUD
HOSPITAL NACIONAL "SANTA GERTRUDIS"
SAN VICENTE



VERSIÓN PÚBLICA

"Este documento es una versión pública, en el cual únicamente se ha omitido la información que la Ley de Acceso a la Información Pública (LAIP), define como confidencial entre ellos los datos personales de las personas naturales firmantes". (Artículos 24 y 30 de la LAIP y artículo 6 del lineamiento No. 1 para la publicación de la información oficiosa).

"También se ha incorporado al documento la página escaneada con las firmas y sellos de las personas naturales firmantes para la legalidad del documento"

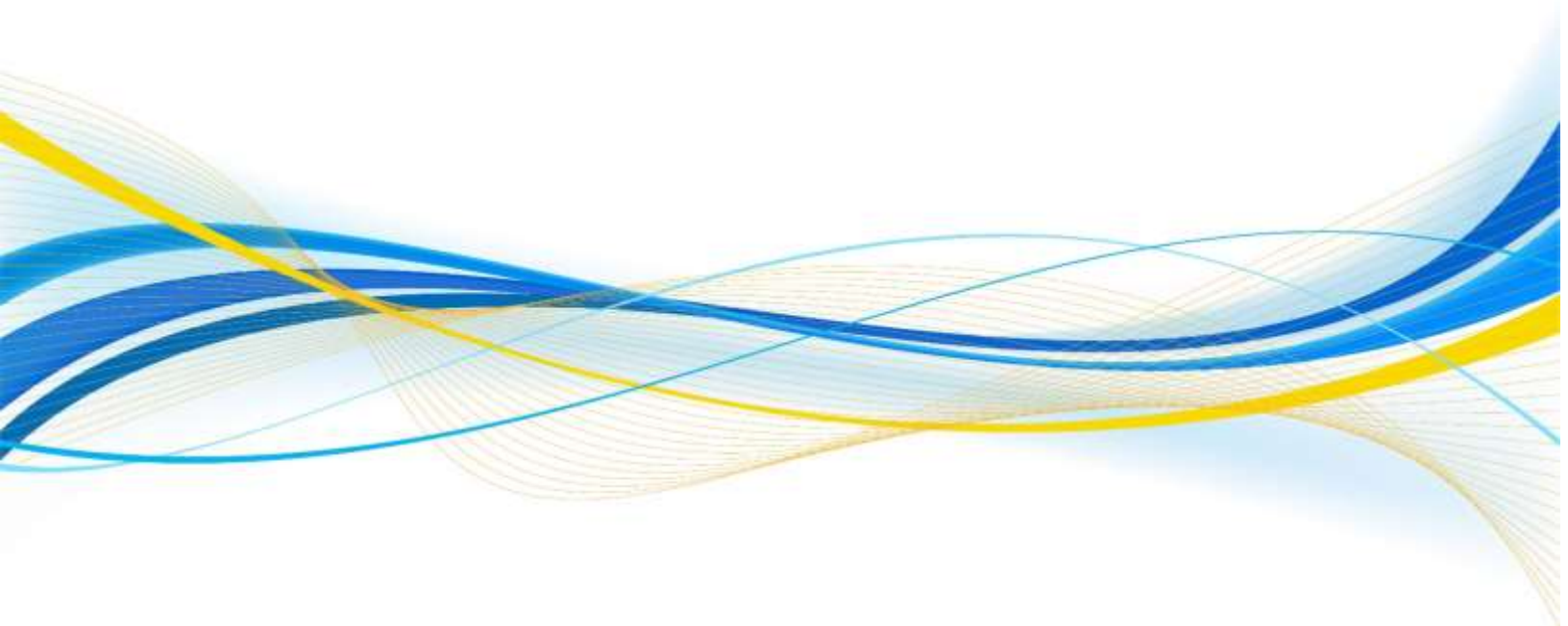

	GOBIERNO DE EL SALVADOR		
Hospital Nacional "Santa Gertrudis", San Vicente	UNIDAD DE ADQUISICIONES		PREVISION NO:
UACI del Hospital de San Vicente	Y CONTRATACIONES INSTITUCIONAL		
-			

ORDEN DE COMPRA DE BIENES Y SERVICIOS

Lugar y Fecha:	San Vicente 07 de Marzo del 2016	No.Orden:030/2016
----------------	---	--------------------------

RAZON SOCIAL DEL SUMINISTRANTE	NIT
CASAMED, SOCIEDAD ANONIMA DE CAPITAL VARIABLE	

CANTIDAD	UNIDAD DE MEDIDA	DESCRIPCION	PRECIO	VALOR
			UNITARIO	TOTAL
-	-	LINEA:0202 Atención Hospitalaria--RECURSOS PROPIOS (FUENTES DIVERSAS)/ SETEFE MINSAL-PROYECTO 2631	-	-
2000	Cada Uno	11305070 BISTURI DE 2.3 mm ÁNGULADO, PARA CATARATAS, DESCARTABLE. OFRECEN: BISTURI DE 2.3 MM ANGULADO, DESCARTABLE. VENCIMIENTO MINIMO: 18 MESES, ORIGEN: INDIA, PRESENTACION: UNIDADES, PRECIOS INCLUYEN IVA. MARCA: ACTION MEDICAL, VALIDEZ DE LA OFERTA(PLAZO) 30 DIAS, FORMA DE PAGO: CRÉDITO 60 DÍAS, PLAZO DE ENTREGA: 80 UNIDADES DE 1-3 DÍAS HÁBILES DESPÚES DE RECIBIR LA ORDEN DE COMPRA , EL RESTO A 45 DÍAS DESPÚES DE LA PRIMERA ENTREGA.	\$8.75	\$17,500.00
1956	Cada Uno	11305080 BISTURI DE PUNTA AGUDA 2.6 mm - 3.2mm, ÁNGULO, 45°, PARA CATARATAS, DESCARTABLE. OFRECEN: BISTURI PUNTA AGUDA 2.6 MM - 3.2MM, ÁNGULO 45°, PARA CATARATAS DESCARTABLE, ORIGEN: INDIA, VENCIMIENTO MINIMO: 18 MESES, PRECIOS INCLUYEN IVA, MARCA: ACTION MEDICAL, VALIDEZ DE LA OFERTA (PLAZO) 30 DÍAS, FORMA DE PAGO: CRÉDITO 60 DÍAS, PLAZO DE ENTREGA: 30 UNIDADES DE 1-3 DÍAS HÁBILES, RESTO DE 30-45 DÍAS HÁBILES DESPÚES DE RECIBIR LA ORDEN DE COMPRA.	\$8.75	\$17,115.00
1200	Cada Uno	11305100 CUCHILLOS DE 15° PARA CORTE INICIAL DE ESCLERA EN CIRUGÍA DE OFTALMOLOGÍA, EMPAQUE INDIVIDUAL ESTÉRIL, DESCARTABLE.OFRECEN: CUCHILLOS DE 15° PARA CORTE INICIAL DE ESCLERA EN CIRUGÍA DE OFTALMOLOGÍA, EMPAQUE INDIVIDUAL ESTERIL, DESCARTABLE, ORIGEN: INDIA, VENCIMIENTO MINIMO: 18 MESES, PRECIOS INCLUYEN IVA. MARCA: ACTION MEDICAL, VALIDEZ DE LA OFERTA (PLAZO) 30 DÍAS, FORMA DE PAGO: CREDITO 60 DÍAS, PLAZO DE ENTREGA: 200 UNIDADES DE 1-3 DÍAS HÁBILES, RESTO DE 30-45 DÍAS HÁBILES DESPÚES DE RECIBIR LA ORDEN DE COMPRA. EL CONTRATISTA PRESENTARA CERTIFICADO DE ANÁLISIS DEL LABORATORIO FABRICANTE, HARÁ PÁGO DE ANÁLISIS EN EL LABORATORIO DE CONTROL DE CALIDAD Y PRESENTARA DICHO CERTIFICADO POR EL VALOR \$114.00 Y ENTREGARAN 4 MUESTRAS	\$8.75	\$10,500.00
-	-	TOTAL.....	-	\$45,115.00

SON: cuarenta y cinco mil ciento quince 00/100 dólares

OBSERVACION:

- ✓ En el Hospital se Recepcionarán los productos luego con Acta y Documentos de Págo, Se Tramitará este en la Unidad Financiera del Ministerio de Salud.
- ✓ El contratista deberá entregar en la Unidad Financiera el acta y factura para completar el proceso, de lo contrario se tendrá por incumplida la entrega.
- ✓ DEPENDENCIA SOLICITANTE: **CENTRO QUIRÚRGICO**
- ✓ UNIDAD RESPONSABLE DE RECIBIR EL BIEN O SERVICIO: **CENTRO QUIRÚRGICO**
- ✓ No. SOLICITUD DE COTIZACION Y PROCESO DE COMPRA **No. 019/2016**
- ✓ **“SUMINISTRO DE INSUMOS MÉDICOS OFTALMOLÓGICOS PARA EL CENTRO DE OFTALMOLOGÍA NACIONAL SETEFE MINSAL, PROYECTO 2631”.**
- ✓ ADMINISTRADOR DE LA ORDEN DE COMPRA SEGÚN ACUERDO No.132 **Licdo. Luis Orlando Segovia Zelaya.** Jefe División Administrativa

✓ Teléfono: 2393-9500. Extensión: 2596 y 2603

NOMBRE: "CASAMED, SOCIEDAD ANONIMA DE CAPITAL VARIABLE"

LUGAR DE ENTREGA: ALMACEN DEL HOSPITAL NACIONAL SANTA GERTRUDIS UBICADO EN LA 8°. Avenida Sur No.1000 Barrio San Francisco San Vicente - Favor de Emitir factura a Nombre Fondos del Proyecto **SETEFE-MINSAL-2631 "Implementación de un Centro Oftalmológico en el Hospital Nacional "Santa Gertrudis de San Vicente, el Salvador"** LA INSTITUCION ES AGENTE DE RETENCIÓN DEL 1% NIT: 1010-110222-001-6 - EL HORARIO PARA LA RECEPCION DE PRODUCTOS ES DE 7:30 a.m. a 12:00 m.d. y de 1:00 a 2:00 p.m. **NOTA:** Por motivo de cierre contable, no se recibirá suministro o servicio, y dará trámite a facturas y documentos de pago los últimos tres días de cada mes. La cancelación se efectuara en la División de Tesorería de la Unidad Financiera Institucional del HOSPITAL.

LUGAR DE NOTIFICACIONES:

"CASAMED, SOCIEDAD ANONIMA DE CAPITAL VARIABLE"

Colonia San Francisco, Calle los Bambúes No.12-R, San Salvador. Teléfono: 2223-1879 , 2223-2135

Fax:2564-3795

_____ Titular o Designado	_____
_____	_____ Suministrante

Elaborado por: FSALINAS

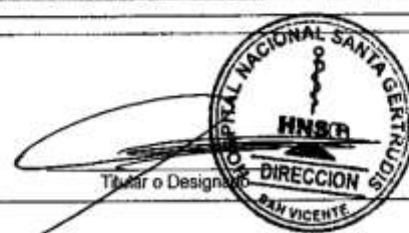
		GOBIERNO DE EL SALVADOR		
Hospital Nacional "Santa Gertrudis", San Vicente		UNIDAD DE ADQUISICIONES		
UACI del Hospital de San Vicente		Y CONTRATACIONES INSTITUCIONAL		
PREVISION NO:				
ORDEN DE COMPRA DE BIENES Y SERVICIOS				
Lugar y Fecha:		San Vicente 07 de Marzo del 2016	No. Orden: 30/2016	
RAZON SOCIAL DEL SUMINISTRANTE				
CASAMED, SOCIEDAD ANONIMA DE CAPITAL VARIABLE				
CANTIDAD	UNIDAD DE MEDIDA	DESCRIPCION	PRECIO	VALOR
			UNITARIO	TOTAL
-	-	LINFA 0202 Atención Hospitalaria--RECURSOS PROPIOS (FUENTES DIVERSAS) SETEFE MINSAL-PROYECTO 2631	-	-
2000	Cada Uno	11305070 BISTURÍ DE 2.3 mm ANGULADO, PARA CATARATAS, DESCARTABLE. OFRECEN: BISTURÍ DE 23 MM ANGULADO, DESCARTABLE. VENCIMIENTO MINIMO: 18 MESES, ORIGEN: INDIA, PRESENTACION: UNIDADES, PRECIOS INCLUYEN IVA	\$8.75	\$17,500.00
1956	Cada Uno	11305080 BISTURÍ DE PUNTA AGUDA 2.6 mm - 3.2mm, ANGLULO, 45°, PARA CATARATAS, DESCARTABLE. OFRECEN: BISTURÍ PUNTA AGUDA 2.6 MM - 3.2MM, ANGLULO 45°, PARA CATARATAS DESCARTABLE, ORIGEN: INDIA, VENCIMIENTO MINIMO: 18 MESES, PRECIOS INCLUYEN IVA	\$8.75	\$17,115.00
1200	Cada Uno	11305100 CUCHILLOS DE 15° PARA CORTE INICIAL DE ESCLERA EN CIRUGIA DE OFTALMOLOGIA, EMPAQUE INDIVIDUAL, ESTERIL, DESCARTABLE. OFRECEN: CUCHILLOS DE 15° PARA CORTE INICIAL DE ESCLERA EN CIRUGIA DE OFTALMOLOGIA, EMPAQUE INDIVIDUAL, ESTERIL, DESCARTABLE, ORIGEN: INDIA, VENCIMIENTO MINIMO: 18 MESES, PRECIOS INCLUYEN IVA	\$8.75	\$10,500.00
TOTAL			-	\$45,115.00
SON: cuarenta y cinco mil ciento quince 00/100 dolares				
LUGAR DE ENTREGA: ALMACEN DEL HOSPITAL NACIONAL SANTA GERTRUDIS UBICADO EN LA 8ª. Avenida Sur No. 1000 Barrio San Francisco San Vicente - Favor de emitir factura Consumidor Final a nombre de Hospital Nacional "Santa Gertrudis", San Vicente "NUESTRA INSTITUCION ES AGENTE DE RETENCION DEL 1% NIT: 1010-110222-001-6 - EL HORARIO PARA LA RECEPCION DE PRODUCTOS ES DE 7:30 a.m. a 12:00 m.d. y de 1:00 a 2:00 p.m.				
 Titular o Designado		_____ Suministrante		

Elaborado por: FSALIN:AS