



MINISTERIO DE SALUD
HOSPITAL NACIONAL "SANTA GERTRUDIS"
SAN VICENTE



VERSIÓN PÚBLICA

"Este documento es una versión pública, en el cual únicamente se ha omitido la información que la Ley de Acceso a la Información Pública (LAIP), define como confidencial entre ellos los datos personales de las personas naturales firmantes". (Artículos 24 y 30 de la LAIP y artículo 6 del lineamiento No. 1 para la publicación de la información oficiosa).

"También se ha incorporado al documento la página escaneada con las firmas y sellos de las personas naturales firmantes para la legalidad del documento"

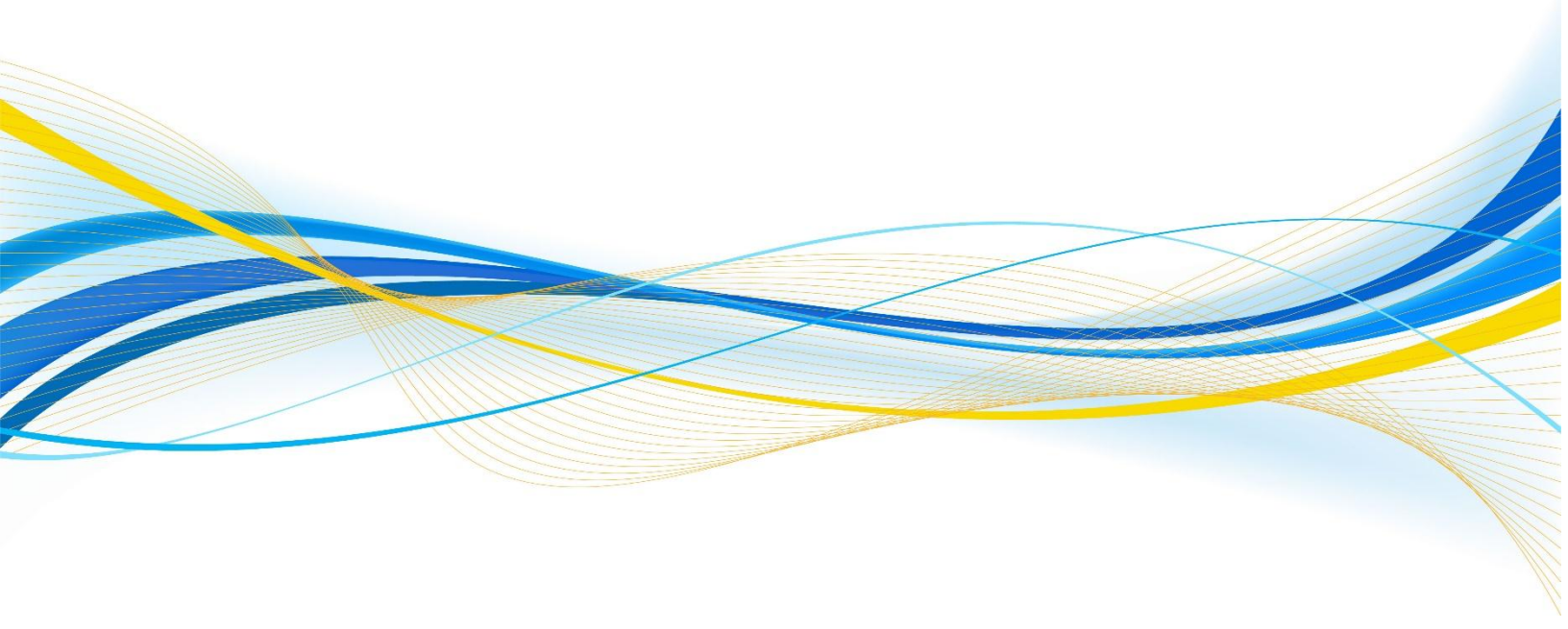



GOBIERNO DE EL SALVADOR

Hospital Nacional "Santa Gertrudis", San Vicente

UNIDAD DE ADQUISICIONES

UACI del Hospital de San Vicente

Y CONTRATACIONES INSTITUCIONAL

PREVISION NO:

ORDEN DE COMPRA DE BIENES Y SERVICIOS

Lugar y Fecha:

San Vicente 12 de Abril del 2016

No.Orden:046/2016

RAZON SOCIAL DEL SUMINISTRANTE

NIT

ARTES GRAFICAS DE CENTRO AMERICA, S. A. DE C. V.

CANTIDAD	UNIDAD DE MEDIDA	DESCRIPCION	PRECIO	VALOR
			UNITARIO	TOTAL
-	-	LINEA:0101 Dirección Superior y Administración--FONDOS GOES	-	-
3	Mantenimiento	<p>R1, 8-12-01037 - SERVICIO DE MANTENIMIENTO PREVENTIVO Y/O CORRECTIVO DE 2 DUPLICADORAS. (CADA 3 MESES) DE ABRIL A DICIEMBRE DE 2016. DUPLICADORA DIGITAL RISO, MODELO: TR-1510.- EL MANTENIMIENTO DEBE INCLUIR: a) Un cambio de sello de boquilla de tubo de tinta, b) 2 Mangueras de tinta, c) 4 Almohadillas de alimentación de papel, d) 4 Bases de almohadillas, e) 2 Resortes de la base, f) 2 Cabios de hules de desechos del master, y g) 3 Juegos de rodillos de alimentación de papel. ADEMÁS: Lubricación, engrase, limpieza general Interna y Externa, que proceda de acuerdo a la naturaleza y funcionamiento del equipo, sincronización y ajuste si fuera necesario, revisión de los sistemas mecánicos y eléctricos, servicio de mantenimiento de emergencia cada vez que el hospital lo solicite, revisión general de todo el equipo y sus partes que permitan establecer criterios en cuanto al ajuste, reparación o cambio oportuno de piezas que sufren desgaste natural por el uso, controlar el estado del equipo, corregir sus deficiencias y desajustes eventuales que pudieran causar paralización total o parcial del equipo de forma imprevista, revisión, reparación, y/o ajuste de los controles de seguridad y funcionamiento del equipo y de la seguridad en su función. Informe técnico del mantenimiento realizado durante la visita. OFERTARON: DUPLICADORA DIGITAL RISO, MODELO: TR-1510.- EL MANTENIMIENTO DEBE INCLUIR: a) Un cambio de sello de boquilla de tubo de tinta, b) 2 mangueras de tinta, c) 4 almohadillas de alimentación de papel, d) 4 bases de almohadillas, e) 2 resortes de las base, f) 2 cambios de hules de desecho de mastes, y g) 3 juegos de rodillos de alimentación de papel (2 rodillos cada juego). ADEMÁS: 1) <u>Mantenimiento Preventivo:</u> lubricación, engrase, limpieza general interna y externa que proceda de acuerdo a la naturaleza y funcionamiento del equipo, sincronización y ajustes si fueran necesarios, revisión de los sistemas mecánicos y eléctricos. 2) Incluye Servicio de Mantenimiento Correctivo (de emergencia), cada vez que el Hospital lo solicite. 3) Revisión general de todo el equipo y sus partes que permitan establecer criterios en cuanto al ajuste, reparación o cambio oportuno de piezas que sufren desgastes natural por el uso. 4) Controlar el estado del equipo, corregir sus deficiencias y desajustes eventuales que pudieran causar la paralización total o parcial del equipo en forma imprevista. 5) Revisión, reparación y/o ajuste de los controles de seguridad y funcionamiento del equipo y de la seguridad en su operación. MARCA: Riso; ORIGEN: Japón; PLAZO DE ENTREGA: Visitas cada 3 meses, <u>Forma de entrega de los Repuestos:</u> Programado en 3 entregas trimestrales. Ver nota adjunta.</p>	\$617.00	\$1,851.00

3	Mantenimiento	<p>R-2: 8-12-01037 - SERVICIO DE MANTENIMIENTO PREVENTIVO Y/O CORRECTIVO DE 2 DUPLICADORAS. (CADA 3 MESES) DE ABRIL A DICIEMBRE DE 2016. DUPLICADORA DIGITAL RISO, MODELO: EZ220.- EL MANTENIMIENTO DEBE INCLUIR: a) Un cambio de sello de boquilla de tubo de tinta, b) 4 Almohadillas de alimentación de papel, c) 4 Bases de almohadillas, d) 2 Resortes de la base, e) 4 Rodillos de alimentación de papel completos, y f) 4 Hules de rodillo sin centro. ADEMÁS: Lubricación, engrase, limpieza general Interna y Externa, que proceda de acuerdo a la naturaleza y funcionamiento del equipo, sincronización y ajuste si fuera necesario, revisión de los sistemas mecánicos y eléctrica. Que incluya mantenimiento preventivo y correctivo cada vez que el hospital lo solicite. Revisión general de todo el equipo y sus partes que permitan establecer criterios en cuanto al ajuste, reparación o cambio oportuno de piezas que sufren desgaste natural por el uso, controlar el estado del equipo, corregir sus deficiencias y desajustes eventuales que pudieran causar paralización total o parcial del equipo de forma imprevista, revisión, reparación, y/o ajuste de los controles de seguridad y funcionamiento del equipo y de la seguridad de su operación. Informe técnico del mantenimiento realizado durante la visita.</p> <p>OFERTARON: DUPLICADORA DIGITAL RISO, MODELO: EZ220.- EL MANTENIMIENTO DEBE INCLUIR: a) Un cambio de sello de boquilla de tubo de tinta, b) 4 almohadillas de alimentación de papel, c) 4 bases de almohadillas, d) 2 resortes de las base, e) 4 rodillos de alimentación completos, y f) 4 hules de rodillos sin centro. ADEMÁS: 1) <u>Mantenimiento Preventivo:</u> lubricación, engrase, limpieza general interna y externa que proceda de acuerdo a la naturaleza y funcionamiento del equipo, sincronización y ajustes si fueran necesarios, revisión de los sistemas mecánicos y eléctricos. 2) Incluye Servicio de Mantenimiento Correctivo (de emergencia), cada vez que el Hospital lo solicite. 3) Revisión general de todo el equipo y sus partes que permitan establecer criterios en cuanto al ajuste, reparación o cambio oportuno de piezas que sufren desgastes natural por el uso. 4) Controlar el estado del equipo, corregir sus deficiencias y desajustes eventuales que pudieran causar la paralización total o parcial del equipo en forma imprevista. 5) Revisión, reparación y/o ajuste de los controles de seguridad y funcionamiento del equipo y de la seguridad en su operación. MARCA: Riso; ORIGEN: Japón; PLAZO DE ENTREGA: Visitas cada 3 meses, Forma de entrega de los Repuestos: Programado en 3 entregas trimestrales. Ver nota adjunta.</p>	\$554.00	\$1,662.00
-	-	NOTA: a) No incluye repuestos adicionales a los incluidos en el Mantenimiento, rectificación o cambio de partes, insumos (tinta y master), si hubiese necesidad se cotizaran para su previa autorización y compra.		
		TOTAL.....	-	\$3,513.00



SON: tres mil quinientos trece 00/100 dólares

OBSERVACION: SEGÚN SOLICITUD DE COMPRA CON FECHA 11/01/2016; SUMINISTRO SOLICITADO POR EL DEPARTAMENTO DE MANTENIMIENTO. EL HOSPITAL DELEGA AL **SR. SAUL ERASMO MANZANARES MARTINEZ, TECNICO EN MANTENIMIENTO I**, COMO ADMINISTRADOR DE LA COMPRA Y SERA RESPONSABLE DE LA EJECUCION DE LA PRESENTE ORDEN DE COMPRA. ASI MISMO SERA EL ENLACE ENTRE EL CONTRATISTA Y EL CONTRATANTE. ORDEN DE COMPRA REALIZADA SEGÚN PROCESO DE COMPRA **No. 037/2016 – SUMINISTRO DE MANTENIMIENTO DE EQUIPO REPRODUCTOR DE PAPELERIA IMPRESA (DUPLICADORA)**. Y POR MOTIVO DE CIERRE CONTABLE, NO SE RECIBIRAN SUMINISTROS Y NO SE DARA TRAMITE A FACTURAS Y DOCUMENTOS DE PAGO, EN LOS ULTIMOS 3 DIAS DE CADA MES.

LUGAR DE ENTREGA: EN EL ALMACEN GENERAL DEL HOSPITAL, UBICADO ENTRE LA 4ta. Y 8va. CALLE ORIENTE Y 2da. AVENIDA SUR No. 23, DEL BARRIO SAN FRANCISCO, DE LA CIUDAD Y DEPARTAMENTO DE SAN VICENTE; EN HORARIO DE 08:00 a.m. A 12:00 md. Y DE 01:00 p.m. A 03:30 p.m.; CABE MENCIONAR QUE NUESTRA INSTITUCION ES AGENTE DE RETENCION DEL 1%.

LUGAR DE NOTIFICACIONES: EL HOSPITAL ENTRE LA 4ta. Y 8va. CALLE ORIENTE Y 2da. AVENIDA SUR No. 23, DE LA CIUDAD Y DEPARTAMENTO DE SAN VICENTE, TELE/FAX: 2393-9510; Y **ARTES GRAFICAS DE EL SALVADOR, S. A. de C. V.**, EN BOULEVARD SANTA ELENA, CALLE CERRO VERDE, PLAZA SANTA ELENA No. 217, ANTIGUO CUSCATLAN, LA LIBERTAD; TEL. (503) 2289-5726, 2289-4873; FAX (503) 2289-4847, **Persona de Contacto:** ING. JACKELYN VAQUERO.

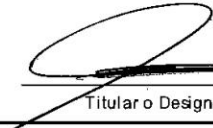
<p>_____</p> <p>Titular o Designado</p>	<p>_____</p>
<p>_____</p>	<p>_____</p> <p>Suministrante</p>

		GOBIERNO DE EL SALVADOR		
Hospital Nacional "Santa Gertrudis", San Vicente		UNIDAD DE ADQUISICIONES		PREVISION NO:
UACI del Hospital de San Vicente		Y CONTRATACIONES INSTITUCIONAL		
ORDEN DE COMPRA DE BIENES Y SERVICIOS				
Lugar y Fecha:		San Vicente 12 de Abril del 2016		No.Orden:046/2016
RAZON SOCIAL DEL SUMINISTRANTE				
ARTES GRAFICAS DE CENTRO AMERICA, S. A. DE C. V.				
CANTIDAD	UNIDAD DE MEDIDA	DESCRIPCION	PRECIO	VALOR
			UNITARIO	TOTAL
-	-	LINEA:0101 Dirección Superior y Administración-- FONDOS GOES	-	-
3	Mantenimiento	R1; 81201037; SERVICIO DE MANTENIMIENTO PREVENTIVO Y/O CORRECTIVO DE 2 DUPLICADORAS. (CADA 3 MESES) DE ABRIL A DICIEMBRE DE 2016. DUPLICADORA DIGITAL RISO, MODELO: TR-1510.- EL MANTENIMIENTO DEBE INCLUIR: a) Un cambio de sello de boquilla de tubo de tinta, b) 2 Mangueras de tinta, c) 4 Almohadil	\$617.00	\$1,851.00
3	Mantenimiento	R-2; 81201037; SERVICIO DE MANTENIMIENTO PREVENTIVO Y/O CORRECTIVO DE 2 DUPLICADORAS. (CADA 3 MESES) DE ABRIL A DICIEMBRE DE 2016. DUPLICADORA DIGITAL RISO, MODELO: EZ220.- EL MANTENIMIENTO DEBE INCLUIR: a) Un cambio de sello de boquilla de tubo de tinta, b) 4 Almohadillas de alimentación de pa	\$554.00	\$1,662.00
-	-	TOTAL.....	-	\$3,513.00
SON: tres mil quinientos trece 00/100 dolares				
LUGAR DE ENTREGA: EN EL ALMACEN GENERAL DEL HOSPITAL, UBICADO ENTRE LA 4ta. Y 8va. CALLE ORIENTE Y 2da. AVENIDA SUR No. 23, DEL BARRIO SAN FRANCISCO, DE LA CIUDAD Y DEPARTAMENTO DE SAN VICENTE; EN HORARIO DE 08:00 a.m. A 12:00 md. Y DE 01:00 p.m. A 03:30 p.m.; CABE MENCIONAR QUE NUESTRA INSTITUCION ES AGENTE DE RETENCION DEL 1%.				
 Titular o Designado				
		_____ Suministrante		

Elaborado por:rcornejo