



MINISTERIO DE SALUD  
HOSPITAL NACIONAL "SANTA GERTRUDIS"  
SAN VICENTE



## VERSIÓN PÚBLICA

"Este documento es una versión pública, en el cual únicamente se ha omitido la información que la Ley de Acceso a la Información Pública (LAIP), define como confidencial entre ellos los datos personales de las personas naturales firmantes". (Artículos 24 y 30 de la LAIP y artículo 6 del lineamiento No. 1 para la publicación de la información oficiosa).

"También se ha incorporado al documento la página escaneada con las firmas y sellos de las personas naturales firmantes para la legalidad del documento"

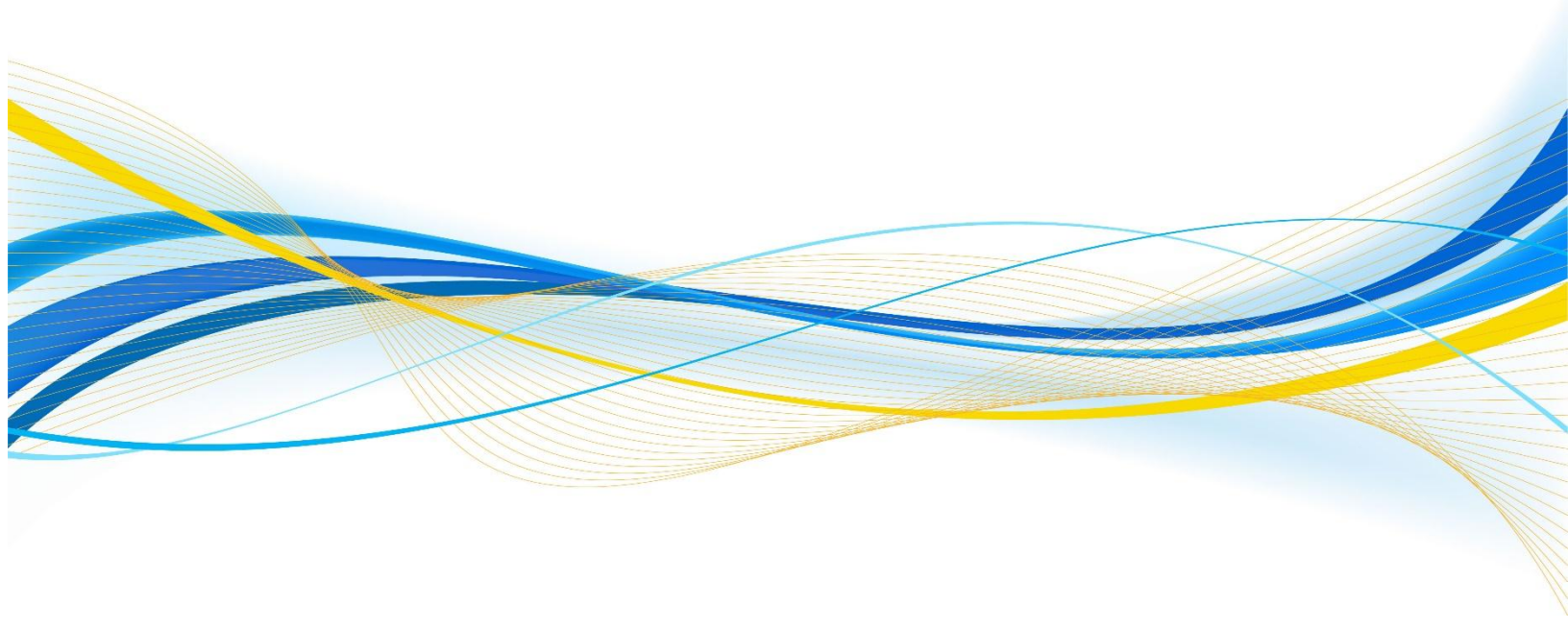

		<b>GOBIERNO DE EL SALVADOR</b>		
Hospital Nacional "Santa Gertrudis", San Vicente		UNIDAD DE ADQUISICIONES		PREVISION NO:
UACI del Hospital de San Vicente		Y CONTRATACIONES INSTITUCIONAL		
<b>ORDEN DE COMPRA DE BIENES Y SERVICIOS</b>				
Lugar y Fecha:		<b>San Vicente 01 de Junio del 2016</b>		<b>No.Orden:71/2016</b>
<b>RAZON SOCIAL DEL SUMINISTRANTE</b>			<b>NIT</b>	
ALMACENES PACIFICO-JORGE PACIFICO HASBUN, S.A. DE C.V.				
CANTIDAD	UNIDAD DE MEDIDA	DESCRIPCION	PRECIO	VALOR
			UNITARIO	TOTAL
-	-	<b>LINEA:0101 Dirección Superior y Administración-- FONDOS GOES</b>	-	-
108	Yarda	Se Solicita Renglón N° 2: 80805250 TELA PARA AYUDANTES DE ENFERMERIA, ANCHO (58"-60") SEGÚN MUESTRA Para personal de ayudantes de enfermería (18). Tela tipo Lino. Ancho 60", color amarillo pastel. 36 cortes de tres yardas cada uno. (ver muestra en anexo 2) OFRECEN: Tela lino oxford color amarillo pastel 511, para personal de ayudantes de enfermería ancho 60", 36 cortes de 3 yardas cada uno Marca: IUSA, Origen: El Salvador	\$3.83	\$413.64
312	Yarda	Se Solicita Renglón N° 3: 80805720 TELA PARA UNIFORME COMPLETO DE SECRETARIAS, ANCHO (58"-60") UNIFORME 3, SEGÚN MUESTRA 39 secretarias. Tela tipo lino, color azul, 78 cortes de cuatro yardas cada uno. (ver muestra en anexo 3) OFRECEN: Tela Casimir Milano Navy 293, ancho 58/60", para uniforme completo de secretarias, uniforme 3, 78 cortes de 4 yardas Marca: Sin Marca, Origen: Taiwan	\$4.28	\$1,335.36
275	Yarda	Se Solicita Renglón N° 4: 80805040 TELA AZUL NEGRO PARA UNIFORME DEL PERSONAL DE SANEAMIENTO AMBIENTAL, MANTENIMIENTO Y SERVICIOS GENERALES Y MOTORISTAS DEL NIVEL REGIONAL, ANCHO (58"-60") SEGÚN MUESTRA Para pantalón de personal de servicios generales, 30 recursos (60) cortes de 2.5 yardas cada uno, 7 recursos de lavandería, 2.5 yardas cada uno (14 cortes) y 9 motoristas (18 cortes de 2.5 yardas cada uno) y gabacha para personal de mantenimiento (8) recursos 16 cortes de 2.5 yardas cada uno y para 1 recurso de informática (2 cortes de 2.5 yardas cada uno) 110 cortes de 2.5 yardas cada uno (ver muestra en anexo 4) OFRECEN: Tela tipo bonel color azul negro 142, ancho 58/60", 110 cortes de 2.5 yardas, para pantalón de personal de servicios generales y motoristas Marca: Sincatex, Origen: El Salvador.	\$3.93	\$1,080.75
6	Yarda	Se Solicita renglón N° 9: 80805600 TELA PARA PANTALÓN Y/O FALDA DE UNIFORME DE ORDENANZAS, ANCHO (58"-60") SEGÚN MUESTRA Color negro (para 2 recursos (1) femenino (1) masculino, 4 cortes de 1.5 yardas c/u (ver modelo en anexo 9) OFRECEN: Tela gabardina sorrento color negro 999, ancho 58/60 pulgadas, 4 cortes de 1.5 yardas para pantalón y falda de ordenanza femenino Marca: Sin Marca, Origen: Taiwan.	\$3.75	\$22.50
4	Yarda	Se Solicita renglón N° 10: 80805480 TELA PARA CAMISA Y/O CHAQUETA DE UNIFORME DE ORDENANZAS (1), ANCHO (58"-60") SEGÚN MUESTRA color gris, para 1 recursos femenino y 1 masculino, 2 cortes de 2 yardas cada uno, tela según muestra (ver modelo en anexo N° 10) OFRECEN: Tela oxford color gris 863, ancho 60 pulgadas, para camisa y/o chaqueta de ordenanza n° 1, 2 cortes de 2 yardas Marca: IUSA, Origen: El Salvador.	\$3.83	\$15.32
4	Yarda	Se Solicita renglón N° 11: 80805520 TELA PARA CAMISA Y/O CHAQUETA DE UNIFORME DE ORDENANZAS (2), ANCHO (58"-60") SEGÚN MUESTRA Color verde para 2 recursos 1 femenino y 1 masculino 2 cortes de 2 yardas cada uno tela según muestra (ver modelo en Anexo 11) OFRECEN: Tela oxford color verde 701, ancho 60 pulgadas, para camisa y/o chaqueta de	\$3.83	\$15.32

		ordenanza N° 2, 2 cortes de 2 yardas Marca: IUSA, Origen: El Salvador.		
312	Yarda	Se Solicita renglón N° 12: 80805201 TELA BLANCA PARA GABACHA DEL PERSONAL MÉDICO, ANCHO (58-60)", SEGÚN MUESTRA (Médicos de staff, Médicos residentes, Jefes de servicios, 78 médicos, 156 cortes de 2 yardas cada uno. Ver muestra anexo 12) OFRECEN: Tela tipo bonel color blanco 001, ancho 58-60 pulgadas 156 cortes de 2 yardas, para gabacha de personal médico. Marca: Sincatex, Origen: El Salvador.	\$3.93	\$1,226.16
252	Yarda	Se Solicita renglón N° 13: 80805200 TELA BLANCA PARA GABACHA DEL PERSONAL DE LABORATORIO Y FARMACIA, ANCHO (58"-60") SEGÚN MUESTRA 126 cortes de 2 yardas cada uno (total de recursos (63) según detalle: Laboratorio clínico, Patológico, citología, psicólogos, anestesiastas, trabajo social, alimentación y dietas, rayos "X", materno infantil, fisioterapia) ver muestra en anexo N° 13) OFRECEN: Tela tipo bonel color blanco 001, ancho 58-60 pulgadas 54 cortes de 2 yardas, para gabacha de personal de laboratorio y farmacia Marca: Sincatex, Origen: El Salvador.	\$3.93	\$990.36
		Condiciones Generales de la Oferta: Precio Incluye I.V.A./ Validez de la oferta 30 días/ Forma de pago: crédito 60 días/ Plazo de entrega: 7 días hábiles/ Lugar de entrega Almacén del Hospital Nacional "Santa Gertrudis", de San Vicente.		
-	-	TOTAL.....	-	\$5,099.41

SON: cinco mil noventa y nueve 41/100 dólares

Observación:

- El Contratista deberá entregar en la Unidad Financiera el acta y factura para completar el proceso, de lo contrario se tendrá por incumplida la entrega.
- Administrador de la Orden de Compra: La Señora: Gloria del Transito Valladares de Jiménez (Conmutador: 2393-9500 Extensión telefónica:2553), quien será responsable de la ejecución de la presente orden de compra, además del ser el enlace entre el contratista y el contratante, administración y ejecución de acuerdo a lo establecido en "Manual de procedimientos para el ciclo de Gestión de Adquisiciones y Contrataciones de las Instituciones de la Administración Pública/2014"
- Unidades que recibirán el bien: Recursos Humanos.
- Proceso y Solicitud de cotización N° 56-2016.  
Nombre del Proceso **"Suministro de telas para uniformes de personal de esta Institución"**



LUGAR DE ENTREGA: HOSPITAL NACIONAL "SANTA GERTRUDIS", UBICADO EN 8ª. Avenida Sur N° 1000. Favor emitir factura Consumidor Final o recibos a nombre de Hospital Nacional "Santa Gertrudis", San Vicente "NUESTRA INSTITUCION ES AGENTE DE RETENCION DEL 1% NIT: 1010-110222-001-6 - EL HORARIO PARA LA RECEPCION DEL SERVICIO ES DE 7:30 a.m. a 12:m.d. y de 1:00 a 2:00 p.m. **NOTA:** Por motivo de cierre contable, no se recibirá suministro o servicios, y dará trámite a facturas y documentos de pago los últimos tres días de cada mes. La cancelación se efectuará en la División de Tesorería de la Unidad Financiera Institucional del HOSPITAL

LUGAR DE NOTIFICACIONES:

ALMACENES PACIFICO-JORGE PACIFICO HASBUN, S.A. DE C.V.  
Ubicado en Colonia y Calle La Mascota N° 320, San Salvador, Teléfono: 2246-8000, Fax: 2263-0323, correo electrónico: licitaciones@apacifico.com

_____	_____
Titular o Designado	
_____	_____
	Suministrante

Elaborado por:mpalacio

		<b>GOBIERNO DE EL SALVADOR</b>		
Hospital Nacional "Santa Gertrudis", San Vicente		UNIDAD DE ADQUISICIONES		PREVISION NO:
UACI del Hospital de San Vicente		Y CONTRATACIONES INSTITUCIONAL		
<b>ORDEN DE COMPRA DE BIENES Y SERVICIOS</b>				
Lugar y Fecha:		San Vicente 01 de Junio del 2016		No.Orden:71/2016
<b>RAZON SOCIAL DEL SUMINISTRANTE</b>				
ALMACENES PACIFICO-JORGE PACIFICO HASBUN, S.A. DE C.V.				
CANTIDAD	UNIDAD DE MEDIDA	DESCRIPCION	PRECIO UNITARIO	VALOR TOTAL
-	-	LÍNEA 0101 Dirección Superior y Administración--FONDOS GOES	-	-
108	Yarda	Se Solicita Renglón N° 2: 80805250 TELA PARA AYUDANTES DE ENFERMERIA, ANCHO (58"-60") SEGÚN MUESTRA Para personal de ayudantes de enfermería (18). Tela tipo Lino. Ancho 60", color amarillo pastel. 36 cortes de tres yardas cada uno. (ver muestra en anexo 2)	\$3.83	\$413.64
312	Yarda	Se Solicita Renglón N° 3: 80805720 TELA PARA UNIFORME COMPLETO DE SECRETARIAS, ANCHO (58"-60") UNIFORME 3, SEGÚN MUESTRA 39 secretarias. Tela tipo lino, color azul, 78 cortes de cuatro yardas cada uno. (ver muestra en anexo 3)	\$4.28	\$1,335.36
275	Yarda	Se Solicita Renglón N° 4: 80805040 TELA AZUL NEGRO PARA UNIFORME DEL PERSONAL DE SANEAMIENTO AMBIENTAL.	\$3.93	\$1,080.75
6	Yarda	Se Solicita renglón N° 9: 80805600 TELA PARA PANTALÓN Y/O FALDA DE UNIFORME DE ORDENANZAS, ANCHO (58"-60") SEGÚN MUESTRA Color negro (para 2 recursos (1) femenino (1) masculino, 4 cortes de 1.5 yardas c/u (ver modelo en anexo 9)	\$3.75	\$22.50
4	Yarda	Se Solicita renglón N° 10: 80805480 TELA PARA CAMISA Y/O CHAQUETA DE UNIFORME DE ORDENANZAS (1), ANCHO (58"-60") SEGÚN MUESTRA color gris, para 1 recursos femenino y 1 masculino, 2 cortes de 2 yardas cada uno, tela según muestra (ver modelo en anexo N° 10)	\$3.83	\$15.32
4	Yarda	Se Solicita renglón N° 11: 80805520 TELA PARA CAMISA Y/O CHAQUETA DE UNIFORME DE ORDENANZAS (2), ANCHO (58"-60") SEGÚN MUESTRA Color verde para 2 recursos 1 femenino y 1 masculino 2 cortes de 2 yardas cada uno tela según muestra (ver modelo en Anexo 11)	\$3.83	\$15.32
312	Yarda	Se Solicita renglón N° 12: 80805201 TELA BLANCA PARA GABACHA DEL PERSONAL MÉDICO, ANCHO (58-60)", SEGÚN MUESTRA (Médicos de staff, Médicos residentes, Jefes de servicios, 78 médicos, 156 cortes de 2 yardas cada uno. Ver muestra anexo 12)	\$3.93	\$1,226.16
252	Yarda	Se Solicita renglón N° 13: 80805200 TELA BLANCA PARA GABACHA DEL PERSONAL DE LABORATORIO Y FARMACIA ANCHO (58"-60")	\$3.93	\$990.36
-	-	<b>TOTAL.....</b>	-	\$5,099.41
SON: cinco mil noventa y nueve 41/100 dolares				
LUGAR DE ENTREGA:ALMACEN H.N.S.G.				
				
 Titular Designado				