



MINISTERIO DE SALUD  
HOSPITAL NACIONAL "SANTA GERTRUDIS"  
SAN VICENTE



## VERSIÓN PÚBLICA

"Este documento es una versión pública, en el cual únicamente se ha omitido la información que la Ley de Acceso a la Información Pública (LAIP), define como confidencial entre ellos los datos personales de las personas naturales firmantes". (Artículos 24 y 30 de la LAIP y artículo 6 del lineamiento No. 1 para la publicación de la información oficiosa).

"También se ha incorporado al documento la página escaneada con las firmas y sellos de las personas naturales firmantes para la legalidad del documento"

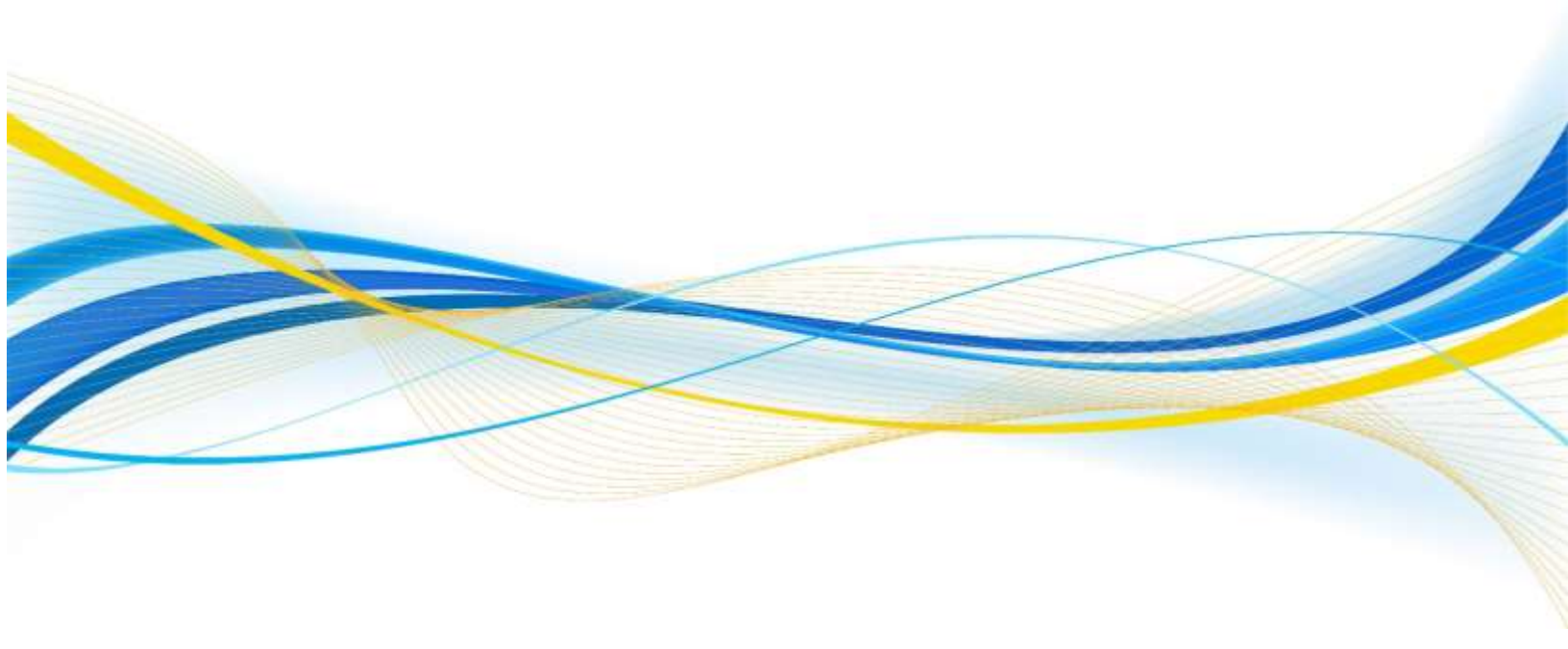

		<b>GOBIERNO DE EL SALVADOR</b>		
Hospital Nacional "Santa Gertrudis", San Vicente		UNIDAD DE ADQUISICIONES		PREVISION NO:
UACI del Hospital de San Vicente		Y CONTRATACIONES INSTITUCIONAL		
<b>ORDEN DE COMPRA DE BIENES Y SERVICIOS</b>				
Lugar y Fecha:		<b>San Vicente 29 de Julio del 2016</b>		<b>No.Orden:095/2016</b>
<b>RAZON SOCIAL DEL SUMINISTRANTE</b>				<b>NIT</b>
<b>GRUPO CONSULTOR GAES, S.A. DE C.V.</b>				
CANTIDAD	UNIDAD DE	DESCRIPCION	PRECIO	VALOR
	MEDIDA		UNITARIO	TOTAL
-	-	LINEA:0101 Dirección Superior y Administración--FONDOS PROPIOS	-	-
1	Cada Uno	81205025 CONSULTORIA PARA LA ELABORACION DE CARPETAS TECNICAS. (REFERENTE A REHABILITACION DE AREAS DE QUIROFANOS, PARTOS Y ASADI, DE LAS INSTALACIONES DEL ANTIGUO HOSPITAL NACIONAL SANTA GERTRUDIS) <b>Ofrecen:</b> "SERVICIO DE CONSULTORIA PARA LA ELABORACION DE CARPETAS TECNICAS DE ANTIGUAS AREAS DEL HOSPITAL SANTA GERTRUDIS". <b>DESCRIPCIÓN TÉCNICA ESPECÍFICA PARA LA CONSULTORÍA.</b> Objetivos y Alcances del servicio. El servicio de consultoría lleva como finalidad y alcance, el análisis técnico del estado físico integral de la infraestructura actual del MODULO DONDE FUNCIONARON LOS QUIROFANOS, AREA DE PARTOS Y ASADI DEL ANTIGUO HOSPITAL, CON UN AREA ESTIMADA DE 480.00 M2; su relevamiento actual, evaluación física a nivel integral (edificación, sistema eléctrico, hidráulico, etc.) Así como también su análisis de emplazamiento para la formulación de funcionamiento para los usos proyectados de almacenamiento, y accesibilidad; El servicio contempla a partir de la evaluación física, propuesta de funcionamiento y rehabilitación de la infraestructura incluyendo el sistema eléctrico e hidráulico, planos constructivos, su plan de oferta, costos, presupuestos y especificaciones para la ejecución de las obras a rehabilitar; atendiendo a consideraciones y normativas técnicas, económicas y funcionales; presentando el Documento Final base de CARPETA TECNICA, para proceder a la EJECUCION FISICA DE LAS OBRAS. Como Objetivos específicos, serán retomados los requerimientos básicos planteados Y ampliados en la visita al MODULO, como reconocimiento y evaluación preliminar para la formulación de nuestra propuesta técnica y económica; los cuales serán retomados y reflejados en nuestro diagnóstico y propuestas dentro de los productos a entregar bajo el calendario establecido para esta consultoría; A realizar en el orden siguiente: <input type="checkbox"/> Relevamiento físico de la edificación. <input type="checkbox"/> Identificación, análisis y diagnóstico de los componentes físicos (paredes, pisos, cielos, puertas, ventaneras, estructura espacial, techos, canales, fascias. etc.) <input type="checkbox"/>	\$3,670.00	\$3,670.00

		<p>Diagnóstico del sistema eléctrico e hidráulico. □  Propuesta de readecuación de accesos y distribución interna en función del uso proyectado. □ Propuesta técnica constructiva para rehabilitación de componentes físicos a través de planos y detalles para su construcción. * Plan de oferta y presupuestos de las obra.  *Especificaciones técnicas. PROCESO METODOLOGICO A IMPLEMENTAR PARA LA CONSULTORÍA  Las condiciones existentes del MODULO DONDE FUNCIONARON LOS QUIROFANOS, AREA DE PARTOS Y ASADI DEL ANTIGUO HOSPITAL, requiere bajo una proyección de rehabilitación, reflejar los aspectos que demanda para su óptimo funcionamiento, por lo que para su evaluación y diagnostico será a través de un equipo técnico en las áreas siguientes:  1. Ingeniería de evaluación y relevamiento de edificios, 2. Ingeniería Civil, 3. Arquitectura y diseño de interiores, 4. Ingeniería Eléctrica y sanitaria, 5. Ingeniería de costos y planeación.  DESCRIPCION METODOLOGIA A SEGUIR. (VER MAS EN LA OFERTA PRESENTADA) Validez de la Oferta: 30 DIAS CALENDARIOS, Forma de Pago: CREDITO A 30 DIAS, Plazo de Entrega: 25 DIAS CALENDARIOS. Precios Incluye IVA</p>		
-	-	TOTAL.....	-	\$3,670.00

SON: tres mil seiscientos setenta 00/100 dólares

OBSERVACION: ORDEN DE COMPRA REALIZADA SEGUN SOLICITUD DE COMPRA RECIBIDA CON FECHA 25 DE MAYO DE 2016. EL HOSPITAL ES AGENTE DE RETENCION DEL 1% DEL IVA. **ADMINISTRADOR DE CONTRATO.** Para la Administración de la presente orden de compra el Hospital delega al **Ing. Saúl Alcides Álvarez Pérez**, quien será el responsable de la ejecución de la presente Orden de Compra. Así mismo serán el enlace entre el contratista y el contratante. Administración que se hará de conformidad al Artículo 82 Bis de la Ley de Adquisiciones y Contrataciones de la Administración Pública, Manuales e Instructivos de la UNAC.

LUGAR DE ENTREGA: EN EL DEPARTAMENTO DE MANTENIMIENTO DEL HOSPITAL NACIONAL SANTA GERTRUDIS DE SAN VICENTE, DE 07:30 AM A 14:30 PM.

Orden de Compra Realizada según Proceso de compra **No. 080/2016 SERVICIO DE CONSULTORIA PARA LA ELABORACION DE CARPETAS TECNICAS DE ANTIGUAS AREAS DEL HOSPITAL NACIONAL SANTA GERTRUDIS; *NOTA.*** Por motivo de cierre contable no se recibirá suministro y dará trámite a facturas y documentos de pago los últimos 3 días de cada mes. Además la entrega comprende, entregar acta y factura a la unidad financiera, para completar el proceso, caso contrario se tendrá por no entrega do el servicio o producto que se traducirá en incumplimiento de entrega.

LUGAR DE NOTIFICACIONES: **HOSPITAL NAC. SANTA GERTRUDIS:** Segunda Avenida Sur No. 23, Entre 4ta Y 8va. Calle Oriente, Barrio San Francisco, San Vicente, Teléfono: 2393-9500. **GRUPO CONSULTO GAES, S. A. de C. V.:** Calle Estocolmo No. 72, Colonia Escandia, Ayutustepeque, San Salvador. Tel.: 2275-0946, Celular: 6138-1737, Email: [m.m@gaesconsultores.com](mailto:m.m@gaesconsultores.com)

<p>_____</p> <p>Titular o Designado</p>	<p>_____</p>
<p>_____</p>	<p>_____</p> <p>Suministrante</p>

		<b>GOBIERNO DE EL SALVADOR</b>		
Hospital Nacional "Santa Gertrudis", San Vicente		UNIDAD DE ADQUISICIONES		PREVISION NO:
UACI del Hospital de San Vicente		Y CONTRATACIONES INSTITUCIONAL		
<b>ORDEN DE COMPRA DE BIENES Y SERVICIOS</b>				
Lugar y Fecha:		San Vicente 29 de Julio del 2016		No.Orden:095/2016
<b>RAZON SOCIAL DEL SUMINISTRANTE</b>				
GRUPO CONSULTOR GAES, S.A. DE C.V.				
CANTIDAD	UNIDAD DE	DESCRIPCION	PRECIO	VALOR
	MEDIDA		UNITARIO	TOTAL
-	-	LINEA:0101 Dirección Superior y Administración--FONDOS PROPIOS	-	-
1	Cada Uno	81205025 CONSULTORIA P/ LA ELABORACION DE CARPETAS TECNICAS. (REFERENTE A REHABILITACION DE AREAS DE QUIROFANOS, PARTOS Y ASADI, DE LAS INSTALACIONES DEL ANTIGUO HOSPITAL NAC. SANTA GERTRUDIS) Ofrecen: SERVICIO DE CONSULTORIA P- LA ELABORACION DE CARPETAS TECNICAS DE ANTIGUAS AREAS DEL H. S. G.". DESCRIPCIÓN TÉCNICA ESPECÍFICA PARA LA CONSULTORÍA.	\$3,670.00	\$3,670.00
-	-	<b>TOTAL.....</b>	-	\$3,670.00
SON: tres mil seiscientos setenta 00/100 dolares				
LUGAR DE ENTREGA: EN EL DEPARTAMENTO DE MANTENIMIENTO DEL HOSPITAL NACIONAL SANTA GERTRUDIS DE SAN VICENTE, DE 07:30 AM A 14:30 PM.				
 Titular o Designado				
_____		_____		
		Suministrante		

Elaborado por: oamefia

29/07/2016