



MINISTERIO DE SALUD
HOSPITAL NACIONAL "SANTA GERTRUDIS"
SAN VICENTE



VERSIÓN PÚBLICA

"Este documento es una versión pública, en el cual únicamente se ha omitido la información que la Ley de Acceso a la Información Pública (LAIP), define como confidencial entre ellos los datos personales de las personas naturales firmantes". (Artículos 24 y 30 de la LAIP y artículo 6 del lineamiento No. 1 para la publicación de la información oficiosa).

"También se ha incorporado al documento la página escaneada con las firmas y sellos de las personas naturales firmantes para la legalidad del documento"

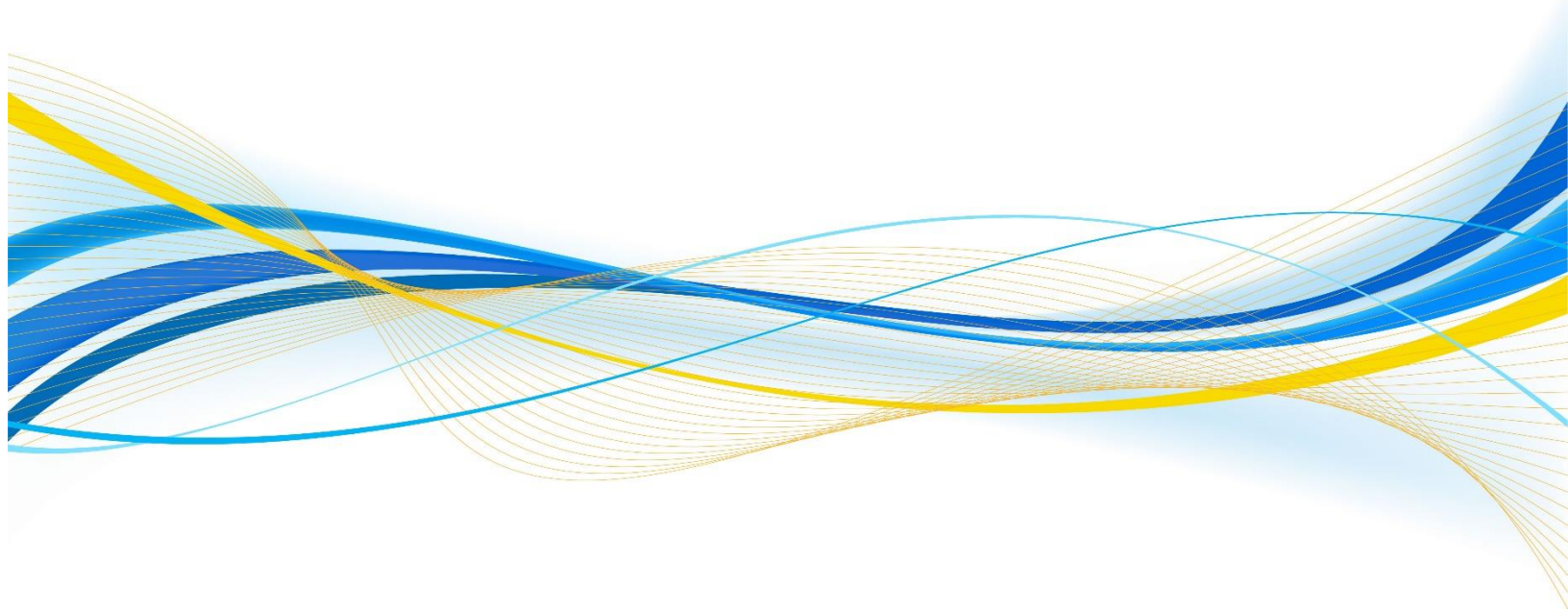

		GOBIERNO DE EL SALVADOR		
Hospital Nacional "Santa Gertrudis", San Vicente		UNIDAD DE ADQUISICIONES		PREVISION NO:
UACI del Hospital de San Vicente		Y CONTRATACIONES INSTITUCIONAL		
ORDEN DE COMPRA DE BIENES Y SERVICIOS				
Lugar y Fecha:	San Vicente 18 de Octubre del 2016		No.Orden:141/2016	
RAZON SOCIAL DEL SUMINISTRANTE			NIT	
RAYONES DE EL SALVADOR,S.A. DE C.V.				
CANTIDAD	UNIDAD DE MEDIDA	DESCRIPCION	PRECIO	VALOR
			UNITARIO	TOTAL
-	-	LINEA:0202 Atención Hospitalaria--FONDOS GOES	-	-
400	Yarda	R-4, 80801073 MANTA VERDE HOSPITALARIA, ANCHO (72"-75"), YARDAS PRESENTACION DE 50 YARDAS Y DE FACIL MANEJO; <u>OFERTARON:</u> Manta Verde Hospitalaria, ancho (72"-75"), yardas presentación de 50 yardas, fácil manejo. Es un producto fabricado bajo estrictas normas de calidad, lo que garantiza su durabilidad. Fabricado con fibras naturales 100% algodón.C-1087-D; MARCA: BONEX-SKITEX, ORIGEN: EL SALVADOR, TIEMPO DE ENTREGA: De inmediato, 5 días hábiles después de recibida orden de compra.	\$2.99	\$1,196.00
8000	Yarda	R-5, 80801075 MANTA CRUDA DE 72" DE ANCHO, (PRESENTACION DE 50 YARDAS, Y DE FACIL MANEJO), <u>OFERTARON:</u> Tela cruda de 72" ancho, presentación de 50 yardas, fácil manejo. Es un producto fabricado bajo estrictas normas de calidad, lo que garantiza su durabilidad. Fabricado con fibras naturales 100% algodón.C-1087-D; MARCA: BONEX-SKYTEX, ORIGEN: EL SALVADOR, TIEMPO DE ENTREGA: De inmediato, 5 días hábiles después de recibida orden de compra.	\$1.91	\$15,280.00
300	Cada Uno	R-7, 80602145 TOALLA DE TELA ABSORBENTE PARA SECADO DE MANOS (ANCHO 16" X 30" TOALLAS HOTELES DE MANO COLOR BLANCO), <u>OFERTARON:</u> Toalla de tela absorbente para secado de manos (Ancho 16"x30" toallas hoteles de mano color blanco) Con Cenefa. "Súper Absorbente"; MARCA: CENTURY, ORIGEN: U.S.A., TIEMPO DE ENTREGA: De Inmediato, 5 días hábiles después de recibida orden de compra.	\$1.30	\$390.00
1000	Cada Uno	R-8, 80802270 TOALLA FACIAL (ANCHO 10" X 10" COLOR BLANCO), <u>OFERTARON:</u> Toalla Facial 13"x13" (ancho 13"x13" color blanco) "súper absorbente"; MARCA: CENTURY, ORIGEN: U.S.A., TIEMPO DE ENTREGA: De inmediato, 5 días hábiles después de recibida orden de compra.	\$0.65	\$650.00
400	Yarda	R-9, 80807696 TELA COLOR BLANCA, ANCHO (58"-60"), YARDAS LINO OXFORD. (PRESENTACION DE 50 YARDAS Y DE FACIL MANEJO Y DOBLADAS) <u>OFERTARON:</u> Tela color blanco, ancho (58"-60") yardas, Lino Oxford, (presentación de 50 yardas de fácil manejo, dobladas.C-812, MARCA: BONEX-SKYTEX, ORIGEN: EL SALVADOR, TIEMPO DE ENTREGA: De inmediato, 5 días hábiles después de recibida orden de compra.	\$2.35	\$940.00
400	Yarda	R-12 80807698 TELA COLOR BEIGE, ANCHO (58"-60") (PRESENTACION DE 50 YARDAS Y DE FACIL MANEJO), <u>OFERTARON:</u> Tela color beige, ancho (58"-60") presentación de 50 yardas de fácil manejo, dobladas. C-3230 #140 Y #129, MARCA: BONEX-SKYTEX, ORIGEN: NO ESPECIFICA, TIEMPO DE ENTREGA: De inmediato, 5 días hábiles después de recibida orden de compra.	\$2.50	\$1,000.00
-	-	TOTAL.....	-	\$19,456.00
SON: diecinueve mil cuatrocientos cincuenta y seis 00/100 dólares				
OBSERVACION: SEGÚN SOLICITUD DE COMPRA CON FECHA 30/08/2016; SUMINISTRO SOLICITADO POR EL AREA DE COSTURERÍA. EL HOSPITAL DELEGA AL SR. PEDRO PABLO FLORES DURAN, JEFE SECCION DE LAVANDERIA Y COSTURERIA, COMO ADMINISTRADOR DE LA COMPRA Y SERA RESPONSABLE DE LA EJECUCION DE LA PRESENTE ORDEN DE COMPRA. ASI MISMO SERA EL ENLACE ENTRE EL CONTRATISTA Y EL CONTRATANTE. ORDEN DE COMPRA REALIZADA SEGÚN PROCESO DE COMPRA No. 113/2016 – SUMINISTRO DE TELAS HOSPITALARIAS. Y POR MOTIVO DE CIERRE				

CONTABLE, NO SE RECIBIRAN SUMINISTROS Y NO SE DARA TRAMITE A FACTURAS Y DOCUMENTOS DE PAGO, EN LOS ULTIMOS 3 DIAS DE CADA MES.

LUGAR DE ENTREGA: EN EL ALMACEN GENERAL DEL HOSPITAL, UBICADO ENTRE LA 4ta. Y 8va. CALLE ORIENTE Y 2da. AVENIDA SUR No. 23, DEL BARRIO SAN FRANCISCO, DE LA CIUDAD Y DEPARTAMENTO DE SAN VICENTE; EN HORARIO DESDE LAS 08:00 HORAS HASTA LAS 12:00 HORAS Y DESDE LAS 13:00 HORAS HASTA LAS 14:30 HORAS; CABE MENCIONAR QUE NUESTRA INSTITUCION ES AGENTE DE RETENCION DEL 1%.

LUGAR DE NOTIFICACIONES: EL HOSPITAL ENTRE LA 4ta. Y 8va. CALLE ORIENTE Y 2da. AVENIDA SUR No. 23, DE LA CIUDAD Y DEPARTAMENTO DE SAN VICENTE, TELE/FAX: 2393-9510; Y **RAYONES DE EL SALVADOR, S.A. DE C.V.**, FABRICA TEXTIL EN CARRETERA PANAMERICANA KM. 11 ILOPANGO, SAN SALVADOR; PBX: (503) 2283-7500; FAX: (503) 2283-7555 APARTADO POSTAL #76; **Persona de Contacto:** LIC. MANUEL ANGEL BARAHONA GAITAN.

_____ Titular o Designado	_____
_____	_____ Suministrante

Elaborado por: FSALINAS

		GOBIERNO DE EL SALVADOR	
Hospital Nacional "Santa Gertrudis", San Vicente		UNIDAD DE ADQUISICIONES	
UACI del Hospital de San Vicente		Y CONTRATACIONES INSTITUCIONAL	
		PREVISION NO:	

ORDEN DE COMPRA DE BIENES Y SERVICIOS

Lugar y Fecha:	San Vicente 18 de Octubre del 2016	No.Orden:141/2016
----------------	---	-------------------

RAZON SOCIAL DEL SUMINISTRANTE	
RAYONES DE EL SALVADOR,S.A. DE C.V.	

CANTIDAD	UNIDAD DE MEDIDA	DESCRIPCION	PRECIO	VALOR
			UNITARIO	TOTAL
LINEA:0202 Atención Hospitalaria--FONDOS GOES				
400	Yarda	R-4, 80801073 MANTA VERDE HOSPITALARIA, ANCHO (72 PULG.-75 PULG.), YARDAS PRESENTACION DE 50 YARDAS	\$2.99	\$1,196.00
8000	Yarda	R-5, 80801075 MANTA CRUDA DE 72 PULG. DE ANCHO, (PRESENTACION DE 50 YARDAS, Y DE FACIL MANEJO), OFERTARON: Tela cruda de 72 PULG. ancho, presentación de 50 yardas, fácil manejo. Es un producto fabricado bajo estrictas normas de calidad, lo que garantiza su durabilidad. Fabricado con fibras naturales 100% algodón.C-1087-D.	\$1.91	\$15,280.00
300	Cada Uno	R-7, 80602145 TOALLA DE TELA ABSORBENTE PARA SECADO DE MANOS (ANCHO 16 PULG. X 30 PULG. TOALLAS HOTELES DE MANO COLOR BLANCO), OFERTARON: Toalla de tela absorbente para secado de manos(Ancho 16 PULG.x 30 PULG. toallas hoteles de mano color blanco) Con Cenefa. Súper Absorbente MARCA: CENTURY, ORIGEN: U.S.A.	\$1.30	\$390.00
1000	Cada Uno	R-8, 80802270 TOALLA FACIAL (ANCHO 10 PULG. X 10 PULG. COLOR BLANCO), OFERTARON: Toalla Facial 13 PULG. x 13 PULG. (ancho 13 PULG.x 13 PULG. color blanco) súper absorbente, MARCA:CENTURY, ORIGEN: U.S.A., TIEMPO DE ENTREGA: De inmediato, 5 días hábiles después de recibida orden de compra.	\$0.65	\$650.00
400	Yarda	R-9, 80807696 TELA COLOR BLANCA, ANCHO (58 PULG.-60 PULG.), YARDAS LINO OXFORD. (PRESENTACION DE 50 YARDAS Y DE FACIL MANEJO Y DOBLADAS), OFERTARON:Tela color blanco, ancho (58 PULG.-60 PULG.) yardas, Lino Oxford,(presentación de 50 yardas de fácil manejo, dobladas.C-8125, MARCA: BONEX-SKYTEX, ORIGEN EL SALVADOR	\$2.35	\$940.00
400	Yarda	R-12 80807698 TELA COLOR BEIGE, ANCHO (58 PULG.-60 PULG.) (PRESENTACION DE 50 YARDAS Y DE FACIL MANEJO), OFERTARON :Tela color beige, ancho(58 PULG.-60 PULG.) presentación de 50 yardas de fácil manejo, dobladas. C-3230 #140 Y #129, MARCA: BONEX-SKYTEX.	\$2.50	\$1,000.00
TOTAL.....				\$19,456.00

SON: diecinueve mil cuatrocientos cincuenta y seis 00/100 dolares

LUGAR DE ENTREGA: EN EL ALMACEN GENERAL DEL HOSPITAL, UBICADO ENTRE LA 4ta. Y 8va. CALLE ORIENTE Y 2da. AVENIDA SUR No. 23, DEL BARRIO SAN FRANCISCO, DE LA CIUDAD Y DEPARTAMENTO DE SAN VICENTE; EN HORARIO DESDE LAS 08:00 HORAS HASTA LAS 12:00 HORAS Y DESDE LAS 13:00 HORAS HASTA LAS 14:30 HORAS; CABE MENCIONAR QUE NUESTRA INSTITUCION ES AGENTE DE RETENCION DEL 1%.

 Titular o Designado	
--	---

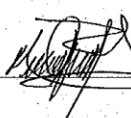
 Manuel Torres
 25-10-16

104