



MINISTERIO DE SALUD



HOSPITAL NACIONAL "SANTA GERTRUDIS"

SAN VICENTE

## VERSIÓN PÚBLICA

"Este documento es una versión pública, en el cual únicamente se ha omitido la información que la Ley de Acceso a la Información Pública (LAIP), define como confidencial entre ellos los datos personales de las personas naturales firmantes". (Artículos 24 y 30 de la LAIP y artículo 6 del lineamiento No. 1 para la publicación de la información oficiosa).

"También se ha incorporado al documento la página escaneada con las firmas y sellos de las personas naturales firmantes para la legalidad del documento"

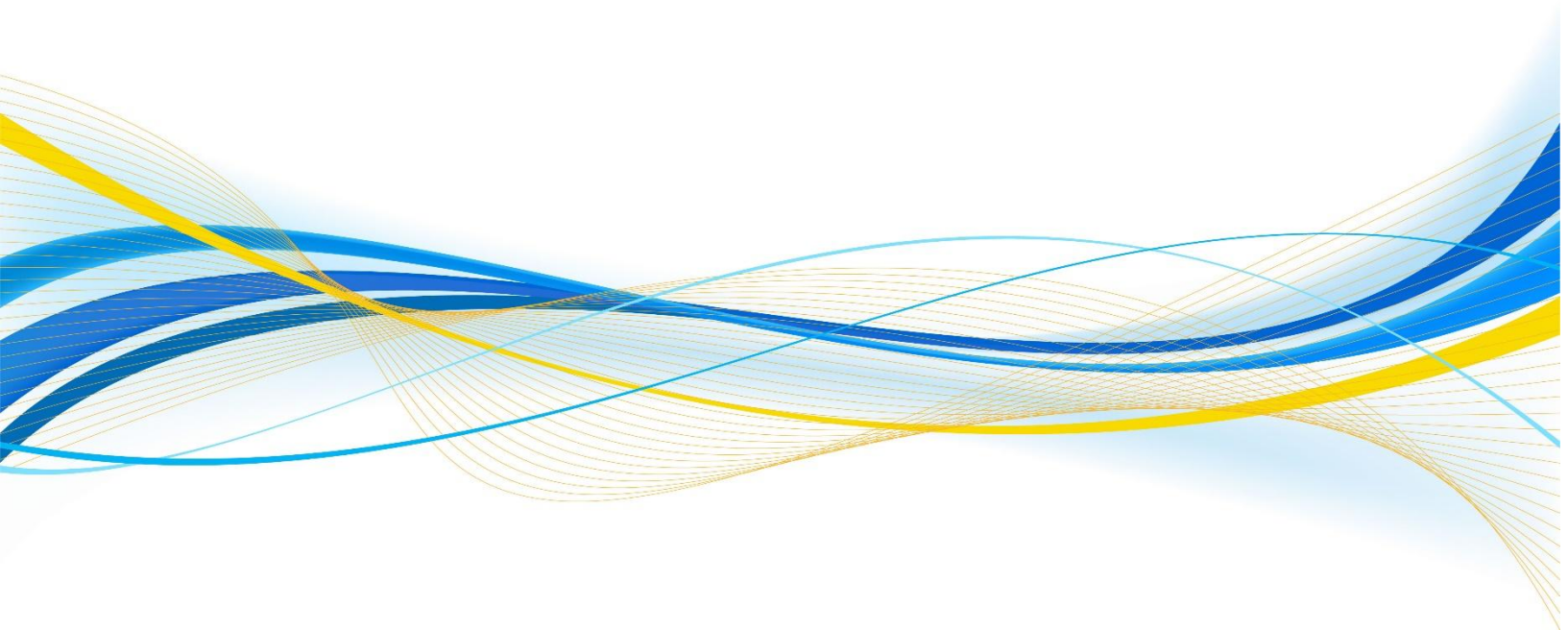

**GOBIERNO DE EL SALVADOR**

Hospital Nacional "Santa Gertrudis", San Vicente

UNIDAD DE ADQUISICIONES

UACI del Hospital de San Vicente

Y CONTRATACIONES INSTITUCIONAL

PREVISION  
NO:**ORDEN DE COMPRA DE BIENES Y SERVICIOS**

Lugar y Fecha:

**San Vicente 08 de Noviembre del 2016****No.Orden:169/2016****RAZON SOCIAL DEL SUMINISTRANTE****NIT**

ADESAL, S.A. DE C.V.

CANTIDAD	UNIDAD DE MEDIDA	DESCRIPCION	PRECIO	VALOR
			UNITARIO	TOTAL
-	-	LINEA:0202 Atención Hospitalaria--FONDOS PROPIOS	-	-
4	Cada Uno	<b>R-7;</b> 2-01-03100 - PORTA AMALGAMA 100% metálico, tipo ivory, doble extremo, partes externas de 2 a 2.5 mm., de acero inoxidable. <b>OFRECEN:</b> PORTA AMALGAMA TIPO IVORI 100% METALICO, DE ACERO INOXIDABLE, <b>PRESENTACION:</b> UNIDAD, <b>VENCIMIENTO:</b> NO APLICA. <b>MARCA:</b> APOLO; <b>ORIGEN:</b> PAKISTAN; <b>TIEMPO DE ENTREGA:</b> 7 días hábiles después de recibir la Orden de Compra.	\$12.50	\$50.00
1	Cada Uno	<b>R-14;</b> 2-02-01120 - REMOVEDOR DE FRESA, para pieza de mano de alta velocidad, tipo concentrix (conocido como quitafresa). <b>OFRECEN:</b> QUITAFRESA GENERICO, PARA PIEZA DE MANO DE ALTA VELOCIDAD, TIPO CONCENTRIX, <b>PRESENTACION:</b> UNIDAD, <b>VENCIMIENTO:</b> NO APLICA. <b>MARCA:</b> APOLO; <b>ORIGEN:</b> PAKISTAN; <b>TIEMPO DE ENTREGA:</b> 7 días hábiles después de recibir la Orden de Compra.	\$11.50	\$11.50
1	Cada Uno	<b>R-35;</b> 2-02-04147 - RESINA DE FOTOPOLIMERIZADO, estuche compuesto por dos jeringas, 3 - 4g. cada una, colores A2, A3, A3.5, A2/B2 y/o A3/D3, un gel grabador fosfórico al 35 - 37.5% de 5 - 9ml., primer de 2.5 - 8ml. adhesivo de 2.5 - 8ml. o sistema de un solo paso, portapinceles, con 50 o más aplicadores desechables o puntas desechables de pinceles. <b>OFRECEN:</b> RESINA BRILLIANT NG DE FOTOCURADO, KIT COMPUESTO DE 3 JERINGAS DE DENTINA, 3 JERINGAS ESMALTE, DE 4 gr. CADA UNA, 1 ADHESIVO ONE COAT BOND DE 5ml, 1 ACIDO GRABADOR 2.5 gr, EFECTO DUO SHADE; <b>PRESENTACION:</b> KIT; <b>VENCIMIENTO:</b> SEP-18. <b>MARCA:</b> COLTENE; <b>ORIGEN:</b> SUIZA; <b>TIEMPO DE ENTREGA:</b> 7 días hábiles después de recibir la Orden de Compra.	\$125.00	\$125.00
1	Cada Uno	<b>R-23;</b> 2-02-04035 - CEMENTO para curación provisional, tipo cavit, tarro. <b>OFRECEN:</b> COLTOSOL "F", CEMENTO TEMPORAL 38 Gr.; <b>PRESENTACION:</b> UNIDAD; <b>VENCIMIENTO:</b> 2018-12. <b>MARCA:</b> COLTENE; <b>ORIGEN:</b> SUIZA; <b>TIEMPO DE ENTREGA:</b> 7 días hábiles después de recibir la Orden de Compra.	\$12.50	\$12.50
-	-	<b>TOTAL.....</b>	-	\$199.00

SON: ciento noventa y nueve 00/100 dólares



**OBSERVACION:** SEGÚN SOLICITUD DE COMPRA CON FECHA 02/09/2016; SUMINISTRO SOLICITADO POR EL AREA DE ODONTOLOGIA. EL HOSPITAL DELEGA AL **DR. JULIO ERNESTO DIAZ ALARCON, JEFE DEPARTAMENTO DE ODONTOLOGIA (HOSPITAL)**, COMO ADMINISTRADOR DE LA COMPRA Y SERA RESPONSABLE DE LA EJECUCION DE LA PRESENTE ORDEN DE COMPRA. ASI MISMO SERA EL ENLACE ENTRE EL CONTRATISTA Y EL CONTRATANTE. ORDEN DE COMPRA REALIZADA SEGÚN PROCESO DE COMPRA **No. 116/2016 – SUMINISTRO DE PRODUCTOS ODONTOLOGICOS**. Y POR MOTIVO DE CIERRE CONTABLE, NO SE RECIBIRAN SUMINISTROS Y NO SE DARA TRAMITE A FACTURAS Y DOCUMENTOS DE PAGO, EN LOS ULTIMOS 3 DIAS DE CADA MES.

**LUGAR DE ENTREGA:** EN EL ALMACEN GENERAL DEL HOSPITAL, UBICADO ENTRE LA 4ta. Y 8va. CALLE ORIENTE Y 2da. AVENIDA SUR No. 23, DEL BARRIO SAN FRANCISCO, DE LA CIUDAD Y DEPARTAMENTO DE SAN VICENTE; EN HORARIO DESDE LAS 08:00 HORAS HASTA LAS 12:00 HORAS Y DESDE LAS 13:00 HORAS HASTA LAS 14:30 HORAS; CABE MENCIONAR QUE NUESTRA INSTITUCION ES AGENTE DE RETENCION DEL 1%.

**LUGAR DE NOTIFICACIONES:** EL HOSPITAL  
; TELE/FAX: ; Y **ADESAL, S. A. de C. V.**, EN  
; TELEFAX: (503) ; **Persona de Contacto:** SRA. VERONICA MORAN.

<p>_____</p> <p>Titular o Designado</p>	<p>_____</p>
<p>_____</p>	<p>_____</p> <p>Suministrante</p>

*Elaborado por: rcornejo*

		<b>GOBIERNO DE EL SALVADOR</b>		
Hospital Nacional "Santa Gertrudis", San Vicente		UNIDAD DE ADQUISICIONES		PREVISION NO:
UACI del Hospital de San Vicente		Y CONTRATACIONES INSTITUCIONAL		
<b>ORDEN DE COMPRA DE BIENES Y SERVICIOS</b>				
Lugar y Fecha:		San Vicente 08 de Noviembre del 2016		No.Orden:169/2016
<b>RAZON SOCIAL DEL SUMINISTRANTE</b>				
ADESAL, S.A. DE C.V.				
CANTIDAD	UNIDAD DE MEDIDA	DESCRIPCION	PRECIO	VALOR
			UNITARIO	TOTAL
-	-	LINEA:0202 Atención Hospitalaria-FONDOS PROPIOS	-	-
4	Cada Uno	R-7; 2-01-03100 - PORTA AMALGAMA 100% metálico, tipo ivory, doble extremo, partes externas de 2 a 2.5 mm., de acero inoxidable. OFRECEN: PORTA AMALGAMA TIPO IVORI 100% METALICO, DE ACERO INOXIDABLE, PRESENTACION: UNIDAD, VENCIAMIENTO: NO APLICA. MARCA: APOLO; ORIGEN: PAKISTAN; TIEMPO DE ENTREGA: 7 dias habiles despues de recibir la orden de compr	\$12.50	\$50.00
1	Cada Uno	R-14; 2-02-01120 - REMOVEDOR DE FRESA, para pieza de mano de alta velocidad, tipo concentrix (conocido como quitafresa). OFRECEN: QUITAFRESA GENERICO, PARA PIEZA DE MANO DE ALTA VELOCIDAD, TIPO CONCENTRIX, PRESENTACION: UNIDAD, VENCIAMIENTO: NO APLICA. MARCA: APOLO; ORIGEN: PAKISTAN; TIEMPO DE ENTREGA: 7 dias habiles despues de recibir la orden de	\$11.50	\$11.50
1	Cada Uno	R-35; 2-02-04147 - RESINA DE FOTOPOLIMERIZADO, estuche compuesto por dos jeringas, 3 - 4g. cada una, colores A2, A3, A3.5, A2/B2 y/o A3/D3, un gel grabador fosórico al 35 - 37.5% de 5 - 9ml., primer de 2.5 - 8ml. adhesivo de 2.5 - 8ml. o sistema de un solo paso, portapinceles, con 50 o mas aplicadores desechables o puntas desechables de pinceles.	\$125.00	\$125.00
1	Cada Uno	R-23; 2-02-04035 - CEMENTO para curación provisional, tipo cavit, tarro. OFRECEN: COLTOSOL "F", CEMENTO TEMPORAL 38 Gr.; PRESENTACION: UNIDAD; VENCIAMIENTO: 2018-12. MARCA: COLTENE; ORIGEN: SUIZA; TIEMPO DE ENTREGA: 7 dias habiles despues de recibir la orden de compra.	\$12.50	\$12.50
-	-	<b>TOTAL.....</b>	-	\$199.00
SON: ciento noventa y nueve 00/100 dolares				
LUGAR DE ENTREGA: EN EL ALMACEN GENERAL DEL HOSPITAL, UBICADO ENTRE LA 4ta. Y 8va. CALLE ORIENTE Y 2da. AVENIDA SUR No. 23, DEL BARRIO SAN FRANCISCO, DE LA CIUDAD Y DEPARTAMENTO DE SAN VICENTE; EN HORARIO DESDE LAS 08:00 HORAS HASTA LAS 12:00 HORAS Y DESDE LAS 13:00 HORAS HASTA LAS 14:30 HORAS; CABE MENCIONAR QUE NUESTRA INSTITUCION ES AGENTE DE RETENCION DEL 1%.				
				

Titular o Designado	
	Suministrante

*Elaborado por: rcornejo*