



MINISTERIO DE SALUD
HOSPITAL NACIONAL "SANTA GERTRUDIS"
SAN VICENTE



VERSIÓN PÚBLICA

"Este documento es una versión pública, en el cual únicamente se ha omitido la información que la Ley de Acceso a la Información Pública (LAIP), define como confidencial entre ellos los datos personales de las personas naturales firmantes". (Artículos 24 y 30 de la LAIP y artículo 6 del lineamiento No. 1 para la publicación de la información oficiosa).

"También se ha incorporado al documento la página escaneada con las firmas y sellos de las personas naturales firmantes para la legalidad del documento"

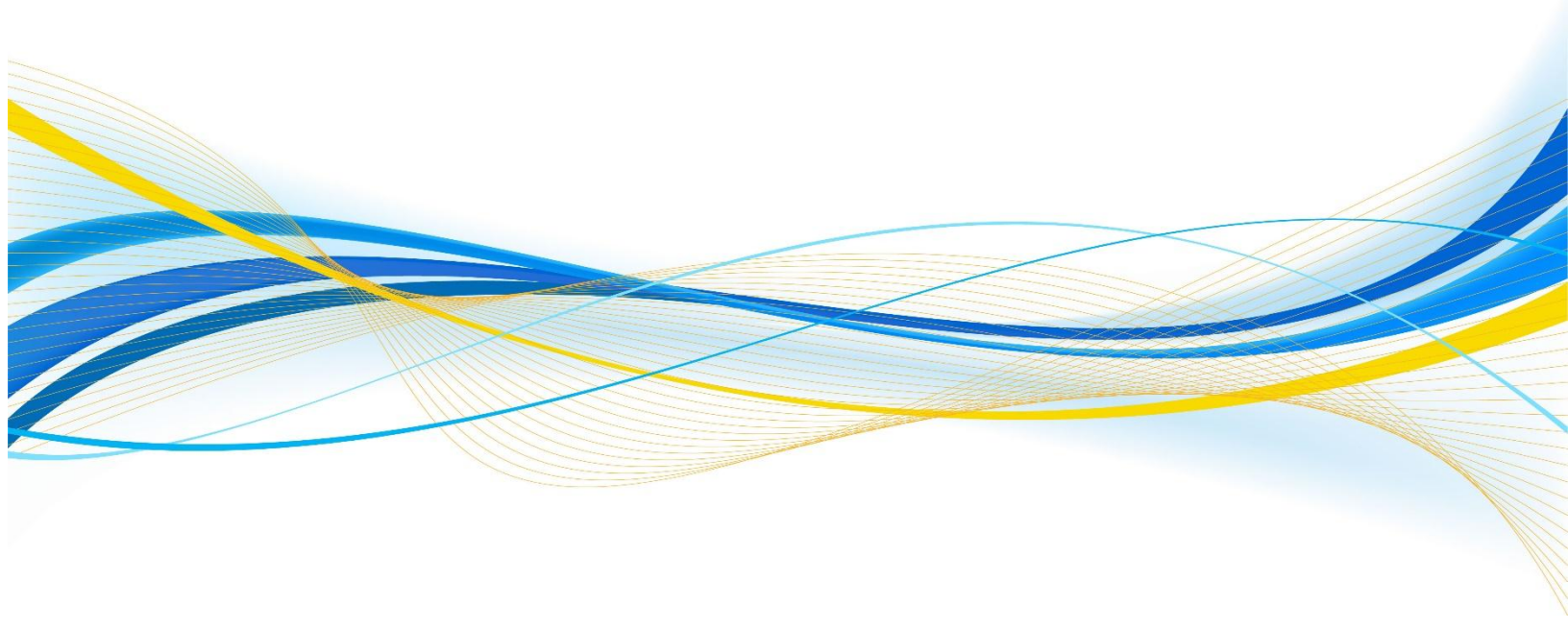

**GOBIERNO DE EL SALVADOR**

Hospital Nacional "Santa Gertrudis", San Vicente

UNIDAD DE ADQUISICIONES

UACI del Hospital de San Vicente

Y CONTRATACIONES INSTITUCIONAL

PREVISION NO:

ORDEN DE COMPRA DE BIENES Y SERVICIOS

Lugar y Fecha:

San Vicente 30 de Noviembre del 2016**No.Orden:192/2016****RAZON SOCIAL DEL SUMINISTRANTE****NIT****MARIA GUILLERMINA AGUILAR JOVEL**

CANTIDAD	UNIDAD DE MEDIDA	DESCRIPCION	PRECIO	VALOR
			UNITARIO	TOTAL
-	-	LINEA:0101 Dirección Superior y Administración--FONDOS PROPIOS.	-	-
12	Cada Uno	R-8; 80602185- ESCOBA DE FIBRA SINTETICA, TIPO CEPILLO, CON PALO RESISTENTE CON ROSCA. OFRECEN: ESCOBAS PLASTICAS GRANDES, CON PALO DE MADERA. MARCA: SUPER RECTA/ BARRES OLITA; ORIGEN: NO ESPECIFICA; TIEMPO DE ENTREGA: EN 15 DIAS HABLES DESPUES DE RECIBIDA LA ORDEN DE COMPRA.	\$1.10	\$13.20
400	Cada Uno	R-16; 80602125- PAPEL HIGIENICO PARA DISPENSADOR UNA HOJA, USO INSTITUCIONAL, ROLLO DE (250 A 500) MT. OFRECEN: ROLLO DE PAPEL HIGIENICO JUMBO ROLL DE 1 HOJA, COLOR BLANCO DE 500 METROS. MARCA: SCOTT DE KIMBERLY; ORIGEN: NO ESPECIFICA; TIEMPO DE ENTREGA: EN 15 DIAS HABLES DESPUES DE RECIBIDA LA ORDEN DE COMPRA.	\$2.35	\$940.00
200	Cada Uno	R-9; 80901310- TENEDOR METALICO. OFRECEN: TENEDOR METALICO. MARCA: NO ESPECIFICA; ORIGEN: NO ESPECIFICA; TIEMPO DE ENTREGA: EN 15 DIAS HABLES DESPUES DE RECIBIDA LA ORDEN DE COMPRA.	\$0.34	\$68.00
100	Cada Uno	R-10; 80901080- CUCHARITA METALICA. OFRECEN: CUCHARITA METALICA. MARCA: NO ESPECIFICA; ORIGEN; NO ESPECIFICA; TIEMPO DE ENTREGA: EN 15 DIAS HABLES DESPUES DE RECIBIDA LA ORDEN DE COMPRA.	\$0.37	\$37.00
250	Cada Uno	R-11; 80901220- PLATO PLANO REHUSABLE. OFRECEN: PLATO DESECHABLE PLANO MELAMINA. MARCA: NO ESPECIFICA; ORIGEN: NO ESPECIFICA; TIEMPO DE ENTREGA: EN 15 DIAS HABLES DESPUES DE RECIBIDA LA ORDEN DE COMPRA.	\$0.81	\$202.50
2000	Cada Uno	R-13; 80602045- BOLSA PLASTICA PARA BASURA, MEDIDA APROXIMADAMENTE (35"x 53"), GRANDE, PARA JARDIN, COLOR NEGRO. (PAQUETE DE 5 UNIDADES). OFRECEN: BOLSA PLASTICA PARA BASURA MEDIDA APROX. 35" x 53", GRANDE PARA JARDIN COLOR NEGRO (PAQUETE DE 5 UNIDADES). MARCA: NO ESPECIFICA; ORIGEN: NO ESPECIFICA.	\$0.13	\$260.00
3000	Cada Uno	R-14; 80602035- BOLSA PLASTICA PARA BASURA, MEDIDA APROXIMADA (24" x 32"), MEDIANA COLOR NEGRO (PAQUETE DE 10 UNIDADES) OFRECEN: BOLSA PLASTICA PARA BASURA MEDIDA APROX. 24" X 32" GRANDE PARA JARDIN COLOR NEGRO, (PAQUETE DE 10 UNIDADES). MARCA: NO ESPECIFICA; ORIGEN: NO ESPECIFICA.	\$0.04	\$120.00
3000	Cada Uno	R-15; 80602034- BOLSA PLASTICA PARA BASURA , MEDIDA APROXIMADA (24" x 32") MEDIANA (BOLSA DE COLOR ROJO PARA BASURA BIOINFECCIOSA), PAQUETE DE 10 UNIDADES. OFRECEN: BOLSA PLASTICA PARA BASURA MEDIDA APROX. 24" X 32" GRANDE PARA JARDIN COLOR ROJO, (PAQUETE DE 10 UNIDADES). MARCA: NO ESPECIFICA; ORIGEN: NO ESPECIFICA.	\$0.08	\$240.00
500	Cada Uno	R-12; 80601050- JABON EN BARRA PARA TRASTOS MEDIANO. OFRECEN: JABON DE BARRA DE 270 GR. APROX. MARCA: ESPUMIL; ORIGEN: NO ESPECIFICA; TIEMPO DE ENTREGA: EN 15 DIAS HABLES DESPUES DE RECIBIDA LA ORDEN DE COMPRA.	\$0.31	\$155.00
-	-	TOTAL.....	-	\$2,035.70

SON: dos mil treinta y cinco 70/100 dolares

OBSERVACION: SEGÚN SOLICITUD DE COMPRA CON FECHA 17/OCTUBRE/2016 SUMINISTRO SOLICITADO POR EL DEPARTAMENTO DE LIMPIEZA EL HOSPITAL DELEGA AL SR. DANILO ERNESTO FLORES, COMO ADMINISTRADOR DE LA COMPRA Y SERA RESPONSABLE DE LA EJECUCION DE LA PRESENTE ORDEN DE COMPRA. ASI MISMO SERA EL ENLACE ENTRE EL CONTRATISTA Y EL CONTRATANTE. ORDEN DE COMPRA REALIZADA SEGÚN PROCESO DE COMPRA No.139/2016 – SUMINISTRO DE PRODUCTOS LIMPIEZA Y OTROS Y POR MOTIVO DE CIERRE CONTABLE, NO SE RECIBIRAN SUMINISTROS Y NO SE DARA TRAMITE A FACTURAS Y DOCUMENTOS DE PAGO, EN LOS ULTIMOS 3 DIAS DE CADA MES.



LUGAR DE ENTREGA:EN EL ALMACEN GENERAL DEL HOSPITAL, UBICADO ENTRE LA 4ta. Y 8va. CALLE ORIENTE Y 2da. AVENIDA SUR No. 23, DEL BARRIO SAN FRANCISCO, DE LA CIUDAD Y DEPARTAMENTO DE SAN VICENTE; EN HORARIO DESDE LAS 08:00 HORAS HASTA LAS 12:00 HORAS Y DESDE LAS 13:00 HORAS HASTA LAS 14:30 HORAS; CABE MENCIONAR QUE NUESTRA INSTITUCION ES AGENTE DE RETENCION DEL 1%.

LUGAR DE NOTIFICACIONES:EL HOSPITAL ENTRE LA 4ta. Y 8va. CALLE ORIENTE Y 2da. AVENIDA SUR No. 23, DE LA CIUDAD Y DEPARTAMENTO DE SAN VICENTE, TELE/FAX: 2393-9510; PURIFASA, Co. ZACAMIL EDF. 607, No.13, SAN SALVADOR, EL SALVADOR, (503) 2272-1051, 2272-3494, 2272-9163; Persona de Contacto: BEATRIZ SOSA.

_____ Titular o Designado	_____
_____	_____ Suministrante

Elaborado por:lmerino

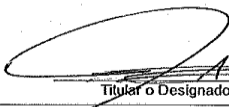
		GOBIERNO DE EL SALVADOR		
Hospital Nacional "Santa Gertrudis", San Vicente		UNIDAD DE ADQUISICIONES		PREVISION NO:
UACI del Hospital de San Vicente		Y CONTRATACIONES INSTITUCIONAL		
ORDEN DE COMPRA DE BIENES Y SERVICIOS				
Lugar y Fecha:		San Vicente 30 de Noviembre del 2016		No.Orden:192/2016
RAZON SOCIAL DEL SUMINISTRANTE				
MARIA GUILLERMINA AGUILAR JOVEL				
CANTIDAD	UNIDAD DE MEDIDA	DESCRIPCION	PRECIO UNITARIO	VALOR TOTAL
		LINEA:0101 Dirección Superior y Administración--FONDOS PROPIOS.		
12	Cada Uno	R-8; 80602185- ESCOBA DE FIBRA SINTETICA, TIPO CEPILLO, CON PALO RESISTENTE CON ROSCA OFRECEN: ESCOBAS PLASTICAS GRANDES, CON PALO DE MADERA. MARCA: SUPER RECTA/ BARRES OLITA; ORIGEN: NO ESPECIFICA; TIEMPO DE ENTREGA: EN 15 DIAS HABLES DESPUES DE RECIBIDA LA ORDEN DE COMPRA.	\$1.10	\$13.20
400	Cada Uno	R-16; 80602125- PAPEL HIGIENICO PARA DISPENSADOR UNA HOJA, USO INSTITUCIONAL, ROLLO DE (250 A 500) MT. OFRECEN: ROLLO DE PAPEL HIGIENICO JUMBO ROLL DE 1 HOJA, COLOR BLANCO DE 500 METROS. MARCA: SCOTT DE KIMBERLY; ORIGEN: NO ESPECIFICA; TIEMPO DE ENTREGA: EN 15 DIAS HABLES DESPUES DE RECIBIDA LA ORDEN DE COMPRA.	\$2.35	\$940.00
200	Cada Uno	R-9; 80901310- TENEDOR METALICO. OFRECEN: TENEDOR METALICO. MARCA: NO ESPECIFICA; ORIGEN: NO ESPECIFICA; TIEMPO DE ENTREGA: EN 15 DIAS HABLES DESPUES DE RECIBIDA LA ORDEN DE COMPRA.	\$0.34	\$68.00
100	Cada Uno	R-10; 80901080- CUCHARITA METALICA. OFRECEN: CUCHARITA METALICA. MARCA: NO ESPECIFICA; ORIGEN: NO ESPECIFICA; TIEMPO DE ENTREGA: EN 15 DIAS HABLES DESPUES DE RECIBIDA LA ORDEN DE COMPRA.	\$0.37	\$37.00
250	Cada Uno	R-11; 80901220- PLATO PLANO REHUSABLE. OFRECEN: PLATO DESECHABLE PLANO MELAMINA. MARCA: NO ESPECIFICA; ORIGEN: NO ESPECIFICA; TIEMPO DE ENTREGA: EN 15 DIAS HABLES DESPUES DE RECIBIDA LA ORDEN DE COMPRA.	\$0.81	\$202.50
2000	Cada Uno	R-13; 80602045- BOLSA PLASTICA PARA BASURA, MEDIDA APROXIMADAMENTE (35"x 53"), GRANDE, PARA JARDIN, COLOR NEGRO. (PAQUETE DE 5 UNIDADES). OFRECEN: BOLSA PLASTICA PARA BASURA MEDIDA APROX. 35" x 53", GRANDE PARA JARDIN COLOR NEGRO (PAQUETE DE 5 UNIDADES). MARCA: NO ESPECIFICA; ORIGEN: NO ESPECIFICA.	\$0.13	\$260.00
3000	Cada Uno	R-14; 80602035- BOLSA PLASTICA PARA BASURA, MEDIDA APROXIMADA (24" x 32"), MEDIANA COLOR NEGRO (PAQUETE DE 10 UNIDADES) OFRECEN: BOLSA PLASTICA PARA BASURA MEDIDA APROX. 24" X 32" GRANDE PARA JARDIN COLOR NEGRO, (PAQUETE DE 10 UNIDADES). MARCA: NO ESPECIFICA; ORIGEN: NO ESPECIFICA.	\$0.04	\$120.00
3000	Cada Uno	R-15; 80602034- BOLSA PLASTICA PARA BASURA, MEDIDA APROXIMADA (24" x 32") MEDIANA (BOLSA DE COLOR ROJO PARA BASURA BIOINFECCIOSA), PAQUETE DE 10 UNIDADES. OFRECEN: BOLSA PLASTICA PARA BASURA MEDIDA APROX. 24" X 32" GRANDE PARA JARDIN COLOR ROJO, (PAQUETE DE 10 UNIDADES). MARCA: NO ESPECIFICA; ORIGEN: NO ESPECIFICA.	\$0.08	\$240.00
500	Cada Uno	R-12; 80601050- JABON EN BARRA PARA TRASTOS MEDIANO. OFRECEN: JABON DE BARRA DE 270 GR. APROX. MARCA: ESPUMIL; ORIGEN: NO ESPECIFICA; TIEMPO DE ENTREGA: EN 15 DIAS HABLES DESPUES DE RECIBIDA LA ORDEN DE COMPRA.	\$0.31	\$155.00
TOTAL.....				\$2,035.70

SON: dos mil treinta y cinco 70/100 dolares	
LUGAR DE ENTREGA: EN EL ALMACEN GENERAL DEL HOSPITAL, UBICADO ENTRE LA 4ta. Y 8va. CALLE ORIENTE Y 2da. AVENIDA SUR No. 23, DEL BARRIO SAN FRANCISCO, DE LA CIUDAD Y DEPARTAMENTO DE SAN VICENTE; EN HORARIO DESDE LAS 08:00 HORAS HASTA LAS 12:00 HORAS Y DESDE LAS 13:00 HORAS HASTA LAS 14:30 HORAS; CABE MENCIONAR QUE NUESTRA INSTITUCION ES AGENTE DE RETENCION DEL 1%.	
 Titular o Designado	
_____	_____ Suministrante

Elaborado por: Imerino