



MINISTERIO DE SALUD  
HOSPITAL NACIONAL "SANTA GERTRUDIS"  
SAN VICENTE



## VERSIÓN PÚBLICA

"Este documento es una versión pública, en el cual únicamente se ha omitido la información que la Ley de Acceso a la Información Pública (LAIP), define como confidencial entre ellos los datos personales de las personas naturales firmantes". (Artículos 24 y 30 de la LAIP y artículo 6 del lineamiento No. 1 para la publicación de la información oficiosa).

"También se ha incorporado al documento la página escaneada con las firmas y sellos de las personas naturales firmantes para la legalidad del documento"

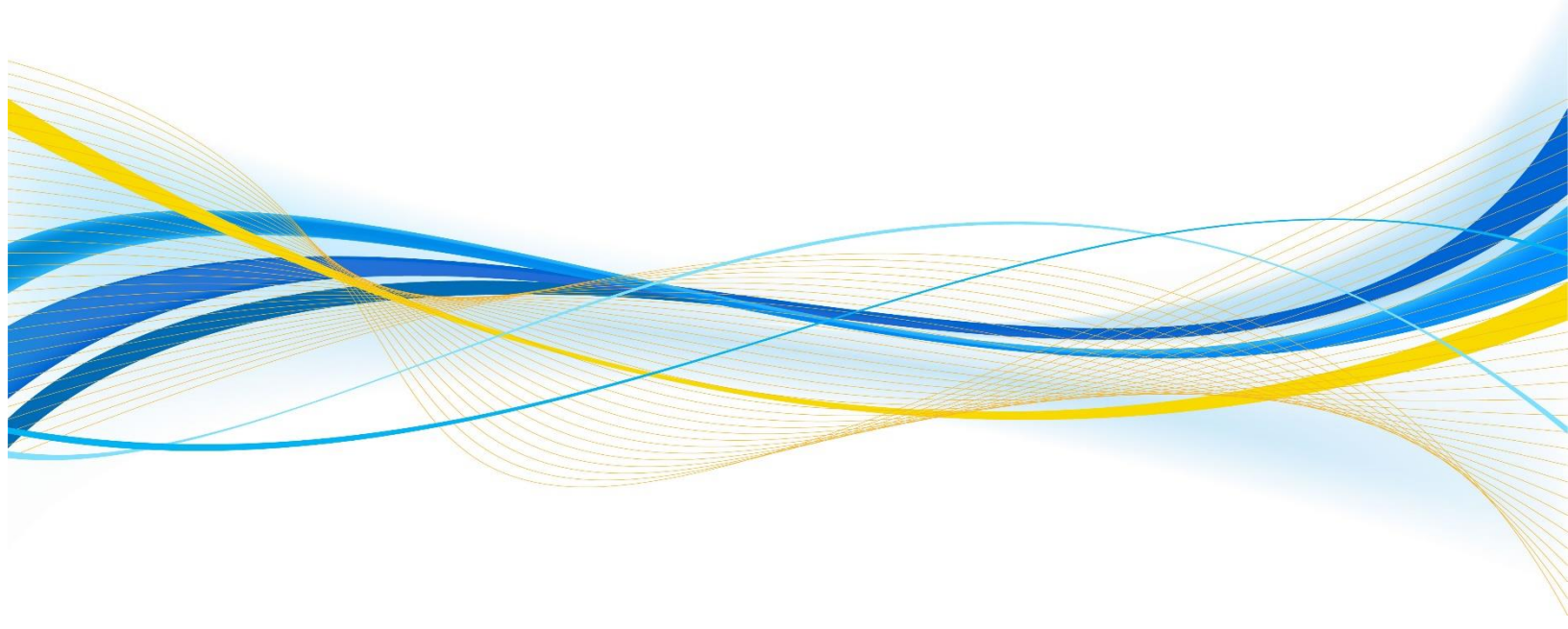

|   |                  | <b>GOBIERNO DE EL SALVADOR</b>   |                 |             |
|--|------------------|--|-----------------|-------------|
| Hospital Nacional "Santa Gertrudis", San Vicente   |                  | UNIDAD DE ADQUISICIONES  |                 |             |
| UACI del Hospital de San Vicente   |                  | Y CONTRATACIONES INSTITUCIONAL   |                 |             |
| PREVISION NO:  |                  |  |                 |             |
| <b>ORDEN DE COMPRA DE BIENES Y SERVICIOS</b>   |                  |  |                 |             |
| <b>Lugar y Fecha:</b>  |                  | <b>San Vicente 13 de Diciembre del 2016</b>  |                 |             |
|  |                  | <b>No.Orden:202/2016</b>   |                 |             |
| <b>RAZON SOCIAL DEL SUMINISTRANTE</b>  |                  |  | <b>NIT</b>      |             |
| INNOVACIONES MEDICAS, S.A. DE C.V.   |                  |  |                 |             |
| CANTIDAD   | UNIDAD DE MEDIDA | DESCRIPCION  | PRECIO UNITARIO | VALOR TOTAL |
| -  | -                | <b>LINEA:0202 Atención Hospitalaria-- FONDOS GOES</b>  | -               | -           |
| 1  | Cada Uno         | <b>R-1 60311117</b> PIEZA DE MANO PARA TALADRO Y SISTEMA DE CORTE PARA UTILIZAR EN EQUIPO MARCA ARTHREX MODELO DRILLSAW 600 <b>OFRECEN:</b> PIEZA DE MANO ARTHREX 600, LARGE BONE DRILL DE SISTEMA DE CORTE, PARA UTILIZAR EN EQUIPO VENCIMIENTO: No Aplica; TIPO DE EMPRESA: Mediana Empresa. | \$8,100.00      | \$8,100.00  |
| -  | -                | <b>TOTAL.....</b>  | -               | \$8,100.00  |
| SON: ocho mil cien 00/100 dólares  |                  |  |                 |             |
| <b>OBSERVACION:</b> SEGÚN SOLICITUD DE COMPRA CON FECHA 05/12/2016; SUMINISTRO SOLICITADO POR LA UNIDAD DE CENTRO QUIRURGICO DEL HOSPITAL SANTA GERTRUDIS. EL HOSPITAL DELEGA AL <b>DR. ALEXANDER AREVALO</b> , COMO ADMINISTRADOR DE LA COMPRA Y SERA RESPONSABLE DE LA EJECUCION DE LA PRESENTE ORDEN DE COMPRA. ASI MISMO SERA EL ENLACE ENTRE EL CONTRATISTA Y EL CONTRATANTE. ORDEN DE COMPRA REALIZADA SEGÚN PROCESO DE COMPRA <b>No. 202/2016 –SUMINISTRO MEDICO: PIEZA DE MANO PARA TALADRO Y SISTEMA DE CORTE COMPATIBLE CON EQUIPO MARCA ARTHREX MODELO DRILLSAW</b> Y POR MOTIVO DE CIERRE CONTABLE, NO SE RECIBIRAN SUMINISTROS Y NO SE DARA TRAMITE A FACTURAS Y DOCUMENTOS DE PAGO, EN LOS ULTIMOS 3 DIAS DE CADA MES. |                  |  |                 |             |
| <b>LUGAR DE ENTREGA:</b> EN EL ALMACEN GENERAL DEL HOSPITAL, UBICADO ENTRE LA 4ta. Y 8va. CALLE ORIENTE Y 2da. AVENIDA SUR No. 23, DEL BARRIO SAN FRANCISCO, DE LA CIUDAD Y DEPARTAMENTO DE SAN VICENTE; EN HORARIO DESDE LAS 08:00 HORAS HASTA LAS 12:00 HORAS Y DESDE LAS 13:00 HORAS HASTA LAS 14:30 HORAS; CABE MENCIONAR QUE NUESTRA INSTITUCION ES AGENTE DE RETENCION DEL 1%.   |                  |  |                 |             |
| <b>LUGAR DE NOTIFICACIONES:</b> EL HOSPITAL ENTRE LA 4ta. Y 8va. CALLE ORIENTE Y 2da. AVENIDA SUR No. 23, DE LA CIUDAD Y DEPARTAMENTO DE SAN VICENTE, TELE/FAX: 2393-9510; Y <b>LA EMPRESA INNOMED, INNOVACIONES MEDICAS S.A. DE C.V. EN 29 AVENIDA NORTE N°1127, COLONIA BUENOS AIRES, ENTRE CALLE GABRIELA MISTRAL Y 21 CALLE PONIENTE, SAN SALVADOR, TELEFONOS: 2239-3700, CORREO ELECTRONICO: <a href="mailto:licitaciones@innomed.com.sv">licitaciones@innomed.com.sv</a> y <a href="mailto:gerencia@innomed.com.sv">gerencia@innomed.com.sv</a> . CON PERSONA DE CONTACTO: LICDA. MARIA INES MARTINEZ, EJECUTIVA DE VENTAS.</b>  |                  |  |                 |             |
| _____<br>Titular o Designado   |                  | _____  |                 |             |
| _____  |                  | _____<br>Suministrante   |                 |             |

Elaborado por: aarevalo

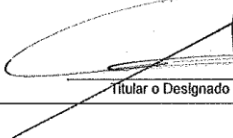
|    |                  | GOBIERNO DE EL SALVADOR   |                 |                     |
|---|------------------|---|-----------------|---------------------|
| Hospital Nacional "Santa Gertrudis", San Vicente  |                  | UNIDAD DE ADQUISICIONES   |                 | PREVISION<br>NO:    |
| UACI del Hospital de San Vicente  |                  | Y CONTRATACIONES INSTITUCIONAL  |                 |                     |
| <b>ORDEN DE COMPRA DE BIENES Y SERVICIOS</b>  |                  |   |                 |                     |
| Lugar y Fecha:  |                  | San Vicente 13 de Diciembre del 2016  |                 | No. Orden: 202/2016 |
| RAZON SOCIAL DEL SUMINISTRANTE  |                  |   |                 |                     |
| INNOVACIONES MEDICAS, S.A. DE C.V.  |                  |   |                 |                     |
| CANTIDAD  | UNIDAD DE MEDIDA | DESCRIPCION   | PRECIO UNITARIO | VALOR TOTAL         |
| -   | -                | LINEA: 0202 Atención Hospitalaria-- FONDOS GOES   | -               | -                   |
| 1   | Cada Uno         | 60311117 PIEZA DE MANO PARA TALADRO Y SISTEMA DE CORTE PARA UTILIZAR EN EQUIPO MARCA ARTHREX MODELO DRILLSAW 6000 FRECEN : PIEZA DE MANO ARTHREX 600, LARGE BONE DRILL DE SISTEMA DE CORTE, PARA UTILIZAR EN EQUIPO VENCIMIENTO: No Aplica; TIPO DE EMPRESA: Mediana Empresa. | \$8,100.00      | \$8,100.00          |
| -   | -                | <b>TOTAL.....</b>   | -               | \$8,100.00          |
| SON: ocho mil cien 00/100 dolares   |                  |   |                 |                     |
| LUGAR DE ENTREGA: EN EL ALMACEN GENERAL DEL HOSPITAL, UBICADO ENTRE LA 4ta. Y 8va. CALLE ORIENTE Y 2da. AVENIDA SUR No. 23, DEL BARRIO SAN FRANCISCO, DE LA CIUDAD Y DEPARTAMENTO DE SAN VICENTE; EN HORARIO DESDE LAS 08:00 HORAS HASTA LAS 12:00 HORAS Y DESDE LAS 13:00 HORAS HASTA LAS 14:30 HORAS; CABE MENCIONAR QUE NUESTRA INSTITUCION ES AGENTE DE RETENCION DEL 1%. |                  |   |                 |                     |
| <br>Titular o Designado   |                  |   |                 |                     |
|   |                  | Suministrante   |                 |                     |

Elaborado por: arevalo