



MINISTERIO DE SALUD  
HOSPITAL NACIONAL "SANTA GERTRUDIS"  
SAN VICENTE



## VERSIÓN PÚBLICA

"Este documento es una versión pública, en el cual únicamente se ha omitido la información que la Ley de Acceso a la Información Pública (LAIP), define como confidencial entre ellos los datos personales de las personas naturales firmantes". (Artículos 24 y 30 de la LAIP y artículo 6 del lineamiento No. 1 para la publicación de la información oficiosa).

"También se ha incorporado al documento la página escaneada con las firmas y sellos de las personas naturales firmantes para la legalidad del documento"

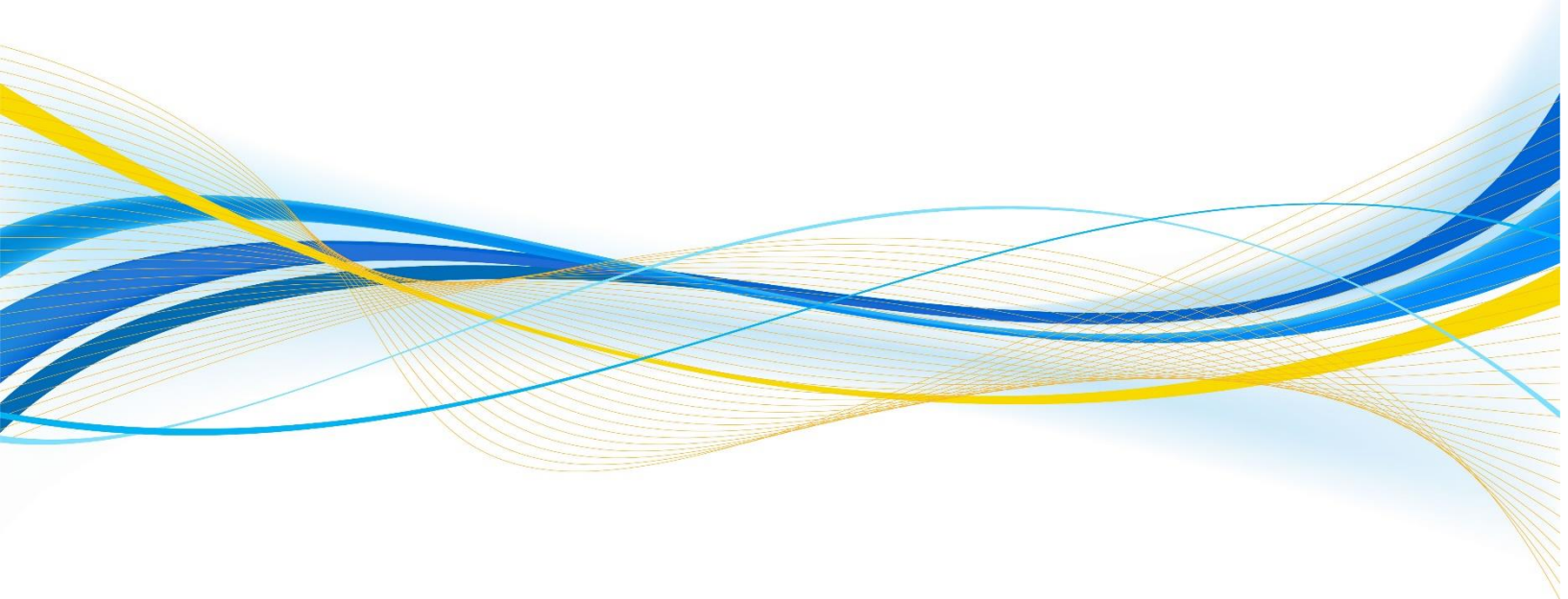

**GOBIERNO DE EL SALVADOR**

Hospital Nacional "Santa Gertrudis", San Vicente

UNIDAD DE ADQUISICIONES

UACI del Hospital de San Vicente

Y CONTRATACIONES INSTITUCIONAL

PREVISION  
NO:  
-**ORDEN DE COMPRA DE BIENES Y SERVICIOS**

Lugar y Fecha:

**San Vicente 23 de Mayo del 2017****No.Orden:040/2017****RAZON SOCIAL DEL SUMINISTRANTE****NIT****UMAÑA PANAMEÑO, MANUEL ALFREDO**

CANTIDAD	UNIDAD DE MEDIDA	DESCRIPCION	PRECIO	VALOR
			UNITARIO	TOTAL
-	-	LINEA:0202 Atención Hospitalaria--FONDOS GOES	-	-
4	Mantenimiento	R-1; 8-12-01015; SERVICIO DE MANTENIMIENTO PREVENTIVO Y CORRECTIVO DE VEHICULO, Para el vehículo Pick Up, doble cabina, P-N 17022, Marca: TOYOTA HILUX, Año: 2003, No. de Motor: 3L5299509. <b>OFRECEN:</b> MANTENIMIENTOS PREVENTIVOS Y CORRECTIVOS PARA VEHICULOS DEL HOSPITAL NACIONAL "SANTA GERTRUDIS", SAN VICENTE.- <b>EL MANTENIMIENTO INCLUYE:</b> <b>a)</b> Cambio de Aceite de Motor y Filtro; <b>b)</b> Inspección de Niveles de Aceite en Transmisión y Diferencial; <b>c)</b> Cambio de Filtro de Combustible; <b>d)</b> Inspección y Ajuste de Freno de Mano; <b>e)</b> Inspección de Pastilla de Frenos; <b>f)</b> Inspección y Regulación de Frenos; <b>g)</b> Limpieza o Cambio de Filtro de Aire; <b>h)</b> Inspección de Líquido Refrigerante de Motor; <b>i)</b> Inspección del Nivel de Líquido de Frenos; <b>j)</b> Inspección y Ajuste de Fajas de Motor y Accesorios; <b>k)</b> Inspección del Sistema de Carga y sus Componentes; <b>l)</b> Inspección de Funcionamiento y Estado de Limpiaparabrisas; <b>m)</b> Inspección y Funcionamiento de Luces Exteriores y Pito; <b>n)</b> Inspección y Apriete de Suspensión; <b>o)</b> Inspección de Terminales de Dirección; <b>p)</b> Inspección del Sistema de Escape; y <b>q)</b> Revisión de Presión, Condición, Ajuste y Rotación de Llantas; <b>Tipo de Empresa:</b> Microempresa.	\$128.16	\$512.64
2	Mantenimiento	R-2; 8-12-01015; SERVICIO DE MANTENIMIENTO PREVENTIVO Y CORRECTIVO DE VEHICULO, Para el vehículo Pick Up, doble Cabina, P-N 7895, Marca: NISSAN TRADE 100, Año: 1997, No. de Motor: BD30DLZ12261C. <b>OFRECEN:</b> MANTENIMIENTOS PREVENTIVOS Y CORRECTIVOS PARA VEHICULOS DEL HOSPITAL NACIONAL "SANTA GERTRUDIS", SAN VICENTE.- <b>EL MANTENIMIENTO INCLUYE:</b> <b>a)</b> Cambio de Aceite de Motor y Filtro; <b>b)</b> Inspección de Niveles de Aceite en Transmisión y Diferencial; <b>c)</b> Cambio de Filtro de Combustible; <b>d)</b> Inspección y Ajuste de Freno de Mano; <b>e)</b> Inspección de Pastilla de Frenos; <b>f)</b> Inspección y Regulación de Frenos; <b>g)</b> Limpieza o Cambio de Filtro de Aire; <b>h)</b> Inspección de Líquido Refrigerante de Motor; <b>i)</b> Inspección del Nivel de Líquido de Frenos; <b>j)</b> Inspección y Ajuste de Fajas de Motor y Accesorios; <b>k)</b> Inspección del Sistema de Carga y sus Componentes; <b>l)</b> Inspección de Funcionamiento y Estado de Limpiaparabrisas; <b>m)</b> Inspección y Funcionamiento de Luces Exteriores y Pito; <b>n)</b> Inspección y Apriete de Suspensión; <b>o)</b> Inspección de Terminales de Dirección; <b>p)</b> Inspección del Sistema de Escape; y <b>q)</b> Revisión de Presión, Condición, Ajuste y Rotación de Llantas; <b>Tipo de Empresa:</b> Microempresa.	\$123.18	\$246.36
6	Mantenimiento	R-3; 8-12-01015; SERVICIO DE MANTENIMIENTO PREVENTIVO Y CORRECTIVO DE VEHICULO, Para el vehículo Tipo Ambulancia, Panel, P-N 4159, Marca: TOYOTA HIACE, Año: 2016, No. de Motor: 5L6272855. <b>OFRECEN:</b> MANTENIMIENTOS PREVENTIVOS Y CORRECTIVOS PARA VEHICULOS DEL HOSPITAL NACIONAL "SANTA GERTRUDIS", SAN VICENTE.- <b>EL MANTENIMIENTO INCLUYE:</b> <b>a)</b> Cambio de Aceite de Motor y Filtro; <b>b)</b> Inspección de Niveles de Aceite en Transmisión y Diferencial; <b>c)</b> Cambio de Filtro de Combustible; <b>d)</b> Inspección y Ajuste de Freno de Mano; <b>e)</b> Inspección de Pastilla de Frenos; <b>f)</b> Inspección y Regulación de Frenos; <b>g)</b> Limpieza o Cambio de Filtro de Aire; <b>h)</b> Inspección de Líquido Refrigerante de Motor; <b>i)</b> Inspección del Nivel de Líquido de Frenos; <b>j)</b> Inspección y Ajuste de Fajas de Motor y Accesorios; <b>k)</b> Inspección del Sistema de Carga y sus Componentes; <b>l)</b> Inspección de Funcionamiento y Estado de Limpiaparabrisas; <b>m)</b> Inspección y Funcionamiento de Luces Exteriores y Pito; <b>n)</b> Inspección y Apriete de Suspensión; <b>o)</b> Inspección de Terminales de Dirección; <b>p)</b> Inspección del Sistema de Escape; y <b>q)</b> Revisión de Presión, Condición, Ajuste y Rotación de Llantas; <b>Tipo de Empresa:</b> Microempresa.	\$175.147	\$1,050.88
6	Mantenimiento	R-4; 8-12-01015; SERVICIO DE MANTENIMIENTO PREVENTIVO Y CORRECTIVO DE VEHICULO, Para el vehículo Tipo Ambulancia, MICROBUS, P-N 2175, Marca: TOYOTA HILUX, Año: 1990, No. de Motor: 2L2391524. <b>OFRECEN:</b> MANTENIMIENTOS PREVENTIVOS Y CORRECTIVOS PARA VEHICULOS DEL HOSPITAL NACIONAL "SANTA GERTRUDIS", SAN VICENTE.- <b>EL MANTENIMIENTO INCLUYE:</b> <b>a)</b> Cambio de Aceite de Motor y Filtro; <b>b)</b> Inspección de Niveles de Aceite en Transmisión y Diferencial; <b>c)</b> Cambio de Filtro de Combustible; <b>d)</b> Inspección y Ajuste de Freno de Mano; <b>e)</b> Inspección de Pastilla de Frenos; <b>f)</b> Inspección y Regulación de Frenos; <b>g)</b> Limpieza o Cambio de Filtro de Aire; <b>h)</b> Inspección de Líquido Refrigerante de Motor; <b>i)</b> Inspección del Nivel de Líquido de Frenos; <b>j)</b> Inspección y Ajuste de Fajas de Motor y Accesorios; <b>k)</b> Inspección del Sistema de Carga y sus Componentes; <b>l)</b> Inspección de Funcionamiento y Estado de Limpiaparabrisas; <b>m)</b> Inspección y Funcionamiento de Luces Exteriores y Pito; <b>n)</b> Inspección y Apriete de	\$129.32	\$775.92

		Suspensión; <b>o</b> ) Inspección de Terminales de Dirección; <b>p</b> ) Inspección del Sistema de Escape; y <b>q</b> ) Revisión de Presión, Condición, Ajuste y Rotación de Llantas; <b>Tipo de Empresa:</b> Microempresa.		
2	Mantenimiento	R-5; 8-12-01015; SERVICIO DE MANTENIMIENTO PREVENTIVO Y CORRECTIVO DE VEHICULO, Para el vehículo, P-N 7140, Marca: NISSAN PRIMERA, Año: 1997, No. de Motor: GA164116660. <b>OFRECEN:</b> MANTENIMIENTOS PREVENTIVOS Y CORRECTIVOS PARA VEHICULOS DEL HOSPITAL NACIONAL "SANTA GERTRUDIS", SAN VICENTE.- <u>EL MANTENIMIENTO INCLUYE:</u> <b>a</b> ) Cambio de Aceite de Motor y Filtro; <b>b</b> ) Inspección de Niveles de Aceite en Transmisión y Diferencial; <b>c</b> ) Cambio de Filtro de Combustible; <b>d</b> ) Inspección y Ajuste de Freno de Mano; <b>e</b> ) Inspección de Pastilla de Frenos; <b>f</b> ) Inspección y Regulación de Frenos; <b>g</b> ) Limpieza o Cambio de Filtro de Aire; <b>h</b> ) Inspección de Líquido Refrigerante de Motor; <b>i</b> ) Inspección del Nivel de Líquido de Frenos; <b>j</b> ) Inspección y Ajuste de Fajas de Motor y Accesorios; <b>k</b> ) Inspección del Sistema de Carga y sus Componentes; <b>l</b> ) Inspección de Funcionamiento y Estado de Limpiaparabrisas; <b>m</b> ) Inspección y Funcionamiento de Luces Exteriores y Pito; <b>n</b> ) Inspección y Apriete de Suspensión; <b>o</b> ) Inspección de Terminales de Dirección; <b>p</b> ) Inspección del Sistema de Escape; y <b>q</b> ) Revisión de Presión, Condición, Ajuste y Rotación de Llantas; <b>Tipo de Empresa:</b> Microempresa.	\$115.35	\$230.70
-	-	<b>TOTAL.....</b>	-	\$2,816.50

SON: **dos mil ochocientos dieciséis 50/100 dólares**

**OBSERVACION:** SEGÚN SOLICITUD DE COMPRA CON FECHA 17/05/2017; SERVICIO SOLICITADO POR EL AREA DE TRANSPORTE. EL HOSPITAL DELEGA AL SEÑOR **RUDYARD FRANCISCO PEREZ MARTINEZ, JEFE DE TRANSPORTE**, COMO ADMINISTRADOR DE LA COMPRA Y SERA EL RESPONSABLE DE LA EJECUCION DE LA PRESENTE ORDEN DE COMPRA. ASI MISMO SERAN EL ENLACE ENTRE EL CONTRATISTA Y EL CONTRATANTE. ORDEN DE COMPRA REALIZADA SEGÚN PROCESO DE COMPRA **No. 042/2017 – SERVICIO DE MANTENIMIENTO PREVENTIVO Y CORRECTIVO DE VEHICULOS**. Y POR MOTIVO DE CIERRE CONTABLE, NO SE RECIBIRAN SUMINISTROS Y NO SE DARA TRAMITE A FACTURAS Y DOCUMENTOS DE PAGO, EN LOS ULTIMOS 3 DIAS DE CADA MES; ADEMÁS LA ENTREGA COMPRENDE, ENTREGAR ACTA Y FACTURA A LA UNIDAD FINANCIERA, PARA COMPLETAR EL PROCESO, CASO CONTRARIO SE TENDRÁ POR NO ENTREGADO EL SERVICIO O PRODUCTO QUE SE TRADUCIRA EN INCUMPLIMIENTO DE ENTREGA.

**LUGAR DE ENTREGA:** EN EL ALMACEN GENERAL DEL HOSPITAL, UBICADO ENTRE LA 4ta. Y 8va. CALLE ORIENTE Y 2da. AVENIDA SUR No. 23, DEL BARRIO SAN FRANCISCO, DE LA CIUDAD Y DEPARTAMENTO DE SAN VICENTE; EN HORARIO DESDE LAS 08:00 HORAS HASTA LAS 12:00 HORAS Y DESDE LAS 13:00 HORAS HASTA LAS 14:30 HORAS; CABE MENCIONAR QUE NUESTRA INSTITUCION ES AGENTE DE RETENCION DEL 1%.

**LUGAR DE NOTIFICACIONES:** EL HOSPITAL ENTRE LA \_\_\_\_\_, DE LA CIUDAD Y DEPARTAMENTO DE \_\_\_\_\_, TELE/FAX: \_\_\_\_\_; Y **MANUEL ALFREDO UMAÑA PANAMEÑO**, EN \_\_\_\_\_, DEL BARRIO \_\_\_\_\_, DE LA CIUDAD Y DEPARTAMENTO DE \_\_\_\_\_; TEL. (503) \_\_\_\_\_ - \_\_\_\_\_; **Persona de Contacto:** SR. MANUEL ALFREDO UMAÑA PANAMEÑO.

_____ Titular o Designado	_____
_____	_____ Suministrante

Elaborado por: rcornejo

		<b>GOBIERNO DE EL SALVADOR</b>		
Hospital Nacional "Santa Gertrudis", San Vicente		UNIDAD DE ADQUISICIONES		PREVISION NO:
UACI del Hospital de San Vicente		Y CONTRATACIONES INSTITUCIONAL		
<b>ORDEN DE COMPRA DE BIENES Y SERVICIOS</b>				
Lugar y Fecha:	<b>San Vicente 23 de Mayo del 2017</b>		No.Orden:040/2017	
<b>RAZON SOCIAL DEL SUMINISTRANTE</b>				
<b>UMAÑA PANAMEÑO, MANUEL ALFREDO</b>				
CANTIDAD	UNIDAD DE MEDIDA	DESCRIPCION	PRECIO	VALOR
			UNITARIO	TOTAL
-	-	<u>LINEA:0202 Atención Hospitalaria--FONDOS GOES</u>	-	-
4	Mantenimiento	R-1; 8-12-01015; SERVICIO DE MANTENIMIENTO PREVENTIVO Y CORRECTIVO DE VEHICULO, Para el vehículo Pick Up, doble cabina, P-N 17022, Marca: TOYOTA HILUX, Año: 2003, No. de Motor: 3L5299509. OFRECEN: MANTENIMIENTOS PREVENTIVOS Y CORRECTIVOS PARA VEHICULOS DEL HOSPITAL NACIONAL ("SANTA GERTRUDIS", SAN VICENTE.- EL MANTENIMIENTO INCLUYE:	\$128.16	\$512.64
2	Mantenimiento	R-2; 8-12-01015; SERVICIO DE MANTENIMIENTO PREVENTIVO Y CORRECTIVO DE VEHICULO, Para el vehículo Pick Up, doble Cabina, P-N 7895, Marca: NISSAN TRADE 100, Año: 1997, No. de Motor: BD30DLZ12261C. OFRECEN: MANTENIMIENTOS PREVENTIVOS Y CORRECTIVOS PARA VEHICULOS DEL HOSPITAL NACIONAL ("SANTA GERTRUDIS", SAN VICENTE.- EL MANTENIMIENTO INCLUYE:	\$123.18	\$246.36
6	Mantenimiento	R-3; 8-12-01015; SERVICIO DE MANTENIMIENTO PREVENTIVO Y CORRECTIVO DE VEHICULO, Para el vehículo Tipo Ambulancia, Panel, P-N 4159, Marca: TOYOTA HIACE, Año: 2016, No. de Motor: 5L6272855. OFRECEN: MANTENIMIENTOS PREVENTIVOS Y CORRECTIVOS PARA VEHICULOS DEL HOSPITAL NACIONAL ("SANTA GERTRUDIS", SAN VICENTE.- EL MANTENIMIENTO INCLUYE:	\$175.15	\$1,050.88
6	Mantenimiento	R-4; 8-12-01015; SERVICIO DE MANTENIMIENTO PREVENTIVO Y CORRECTIVO DE VEHICULO, Para el vehículo Tipo Ambulancia, MICROBUS, P-N 2175, Marca: TOYOTA HILUX, Año: 1990, No. de Motor: 2L2391524. OFRECEN: MANTENIMIENTOS PREVENTIVOS Y CORRECTIVOS PARA VEHICULOS DEL HOSPITAL NACIONAL ("SANTA GERTRUDIS", SAN VICENTE.- EL MANTENIMIENTO INCLUYE:	\$129.32	\$775.92
2	Mantenimiento	R-5; 8-12-01015; SERVICIO DE MANTENIMIENTO PREVENTIVO Y CORRECTIVO DE VEHICULO, Para el vehículo, P-N 7140, Marca: NISSAN PRIMERA, Año: 1997, No. de Motor: GA164116660. OFRECEN: MANTENIMIENTOS PREVENTIVOS Y CORRECTIVOS PARA VEHICULOS DEL HOSPITAL NACIONAL ("SANTA GERTRUDIS", SAN VICENTE.- EL MANTENIMIENTO INCLUYE:	\$115.35	\$230.70
-	-	<b>TOTAL.....</b>	-	<b>\$2,816.50</b>
SON: dos mil ochocientos dieciseis 50/100 dolares				
LUGAR DE ENTREGA: EN EL ALMACEN GENERAL DEL HOSPITAL, UBICADO ENTRE LA 4ta. Y 8va. CALLE ORIENTE Y 2da. AVENIDA SUR No. 23, DEL BARRIO SAN FRANCISCO, DE LA CIUDAD Y DEPARTAMENTO DE SAN VICENTE; EN HORARIO				

DESDE LAS 08:00 HORAS HASTA LAS 12:00 HORAS Y DESDE LAS 13:00 HORAS HASTA LAS 14:30 HORAS; CABE MENCIONAR QUE NUESTRA INSTITUCION ES AGENTE DE RETENCION DEL 1%.

	
Titular o Designado	_____
_____	Suministrante

Elaborado por: rcornejo