



MINISTERIO DE SALUD
HOSPITAL NACIONAL "SANTA GERTRUDIS"
SAN VICENTE



VERSIÓN PÚBLICA

"Este documento es una versión pública, en el cual únicamente se ha omitido la información que la Ley de Acceso a la Información Pública (LAIP), define como confidencial entre ellos los datos personales de las personas naturales firmantes". (Artículos 24 y 30 de la LAIP y artículo 6 del lineamiento No. 1 para la publicación de la información oficiosa).

"También se ha incorporado al documento la página escaneada con las firmas y sellos de las personas naturales firmantes para la legalidad del documento"

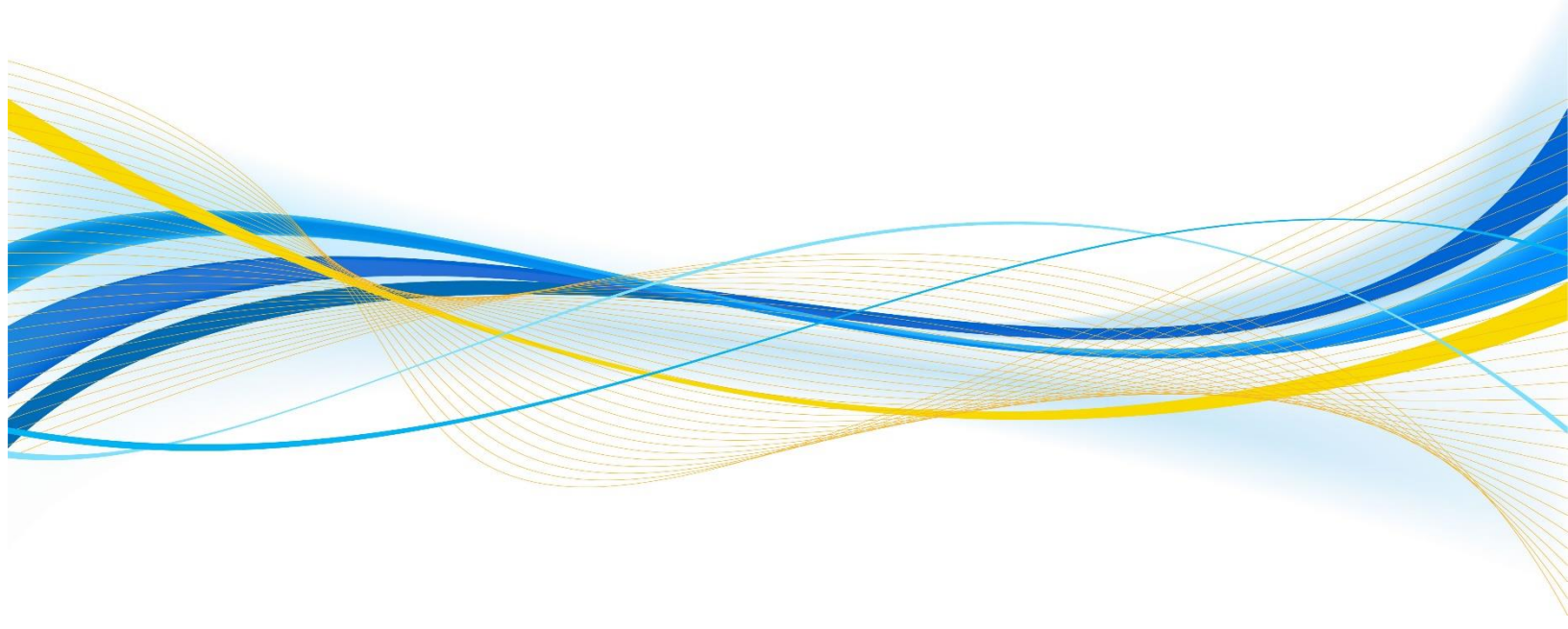

		GOBIERNO DE EL SALVADOR		
Hospital Nacional "Santa Gertrudis", San Vicente		UNIDAD DE ADQUISICIONES		PREVISION NO:
UACI del Hospital de San Vicente		Y CONTRATACIONES INSTITUCIONAL		
ORDEN DE COMPRA DE BIENES Y SERVICIOS				
Lugar y Fecha:		San Vicente 06 de Junio del 2017		No.Orden:43/2017
RAZON SOCIAL DEL SUMINISTRANTE			NIT	
ALMACENES PACIFICO-JORGE PACIFICO HASBUN, S.A. DE C.V.				
CANTIDAD	UNIDAD DE MEDIDA	DESCRIPCION	PRECIO UNITARIO	VALOR TOTAL
-	-	LINEA:0202 Atención Hospitalaria-- FONDOS GOES	-	-
996	Yarda	Reglón No. 1 80805242 TELA BLANCA PARA UNIFORME DEL PERSONAL DE ENFERMERÍA, ANCHO (58"-60") SEGÚN MUESTRA (Para personal de enfermería 166 (generales y auxiliares) femenino y masculino. Tela tipo lino, 332 cortes de tres yardas cada uno (ver anexo 1) OFRECEN: 80805242 Tela lino Blanco para Uniforme de Personal de Enfermería Generales y Auxiliares, Femenino y Masculino, Calidad LN-1408, MARCA: Sincatex, ORIGEN: El Salvador, 332 Cortes de 3 Y. MARCA: Sincatex, VALIDEZ DE LA OFERTA(PLAZO) 30 días, FORMA DE PAGO: Crédito 60 días, PLAZO DE ENTREGA: EL Reglón No.1 en 30 días Hábiles y los demás renglones en 10 días hábiles	\$3.90	\$3,884.40
108	Yarda	Reglón No. 2 80805250 TELA PARA AYUDANTES DE ENFERMERIA, ANCHO (58"-60") SEGÚN MUESTRA (Para Personal de Ayudante de Enfermería (18). Tela tipo Lino, Ancho 60", Color Amarrillo Pastel. 36 Cortes de Tres Yardas Cada Uno. (Ver Muestra en Anexo 2) OFRECEN: 80805250 Tela lino Oxford color amarillo 502, Ancho 60", para Personal Ayudante de Enfermería, 36 Cortes de 3 Yardas. Origen: El Salvador Precios incluye IVA. MARCA: IUSA, VALIDEZ DE LA OFERTA(PLAZO) 30 días, FORMA DE PAGO: Crédito 60 días, PLAZO DE ENTREGA: EL Reglón No.1 en 30 días Hábiles y los demás renglones en 10 días hábiles	\$3.59	\$387.72
45	Yarda	Reglón No. 5 80805440 TELA PARA CAMISA, UNIFORME DE MOTORISTA, COLOR CELESTE, ANCHO (58"-60") SEGÚN MUESTRA (Para 9 Motoristas, 18/ Cortes de 2.5 Yardas cada Uno. (Ver Muestra en Anexo 5) OFRECEN:	\$3.60	\$162.00

		80805440 Tela Lino Oxford Color Celeste 325, Ancho 60", Para Camisa, Uniforme de Motorista, 18 Cortes de 2.5 Yardas. Origen: El Salvador. Precios Incluyen IVA. . MARCA: IUSA, VALIDEZ DE LA OFERTA(PLAZO) 30 días, FORMA DE PAGO: Crédito 60 días, PLAZO DE ENTREGA: EL Renglón No.1 en 30 días Hábiles y los demás renglones en 10 días hábiles		
70	Yarda	Renglón No. 6 80805205 TELA GRIS SUAVE PARA GABACHA DE PERSONAL ADMINISTRATIVO, ANCHO (58\ 60\)", SEGÚN MUESTRA (Para 14 Recursos de Estadística y Doc. Médicos 28 Cortes de 2.5 Yardas c/u. (Ver Muestra en Anexo 6) OFRECEN: 80805205 Tela Bonel Sincatex Color Gris 130, Ancho 58/60", Para Gabacha de Personal Administrativo, 28Cortes de 2.5 Yardas. Origen: El Salvador. Precios Incluyen IVA. MARCA: SINCATEX, VALIDEZ DE LA OFERTA(PLAZO) 30 días, FORMA DE PAGO: crédito 60 días, PLAZO DE ENTREGA: EL Renglón No.1 en 30 días Hábiles y los demás renglones en 10 días hábiles	\$3.92	\$274.40
160	Yarda	Renglón No. 8 80805730 TELA PARA CAMISA DE PERSONAL ADMINISTRATIVO MASCULINO, ANCHO (58"-60") UNIFORME, SEGÚN MUESTRA Tela Para 25 Recursos de Servicios Generales y 7 de Lavandería 64 cortes de 2.5 yardas c/u (Camisa Color Celeste. (Ver Modelo en Anexo 8). OFRECEN: 80805730 Tela Lino Oxford Color Celeste 325, Ancho 60", Para Personal Servicios Generales, Lavandería. 64 Cortes de 2.5 Yardas Origen: El Salvador. MARCA: IUSA, VALIDEZ DE LA OFERTA (PLAZO) 30 días, FORMA DE PAGO: Crédito 60 días, PLAZO DE ENTREGA: EL Renglón No.1 en 30 días Hábiles y los demás renglones en 10 días hábiles.	\$3.58	\$572.80
4	Yarda	Renglón No. 10 80805480 TELA PARA CAMISA Y/O CHAQUETA DE UNIFORME DE ORDENANZAS (1), ANCHO (58\ -60\) SEGÚN MUESTRA. Color Gris, Para 1 Recursos Femeninos, y 1 Masculino 2 Cortes de 2 Yda. c/u Tela según Muestra(Ver Modelo en Anexo 10). OFRECEN: 80805480 Tela Lino Oxford Color Gris 863, Ancho 60", Para Camisa y/o Chaqueta de Uniforme de Ordenanza, 2 Cortes de 2 Yardas, Origen: El Salvador. Precios Incluyen IVA. MARCA: IUSA, VALIDEZ DE LA OFERTA (PLAZO) 30 días, FORMA DE PAGO: Crédito 60 días, PLAZO DE ENTREGA: EL Renglón No.1 en 30 días Hábiles y los demás renglones en 10 días hábiles.	\$3.80	\$15.20
4	Yarda	Renglón No. 11 80805520 TELA PARA CAMISA Y/O CHAQUETA DE UNIFORME DE ORDENANZAS (2), ANCHO (58"-60") SEGÚN MUESTRA. Color Verde, Para 2 Recursos 1 Femeninos, y 1 Masculino 2 Cortes de 2 Yda. C/u	\$3.80	\$15.20

		tela según muestra (Ver modelo en Anexo (11)). OFRECEN: 80805520 Tela Lino Oxford Color Verde 701, Ancho 60", Para Camisa y/o Chaqueta de Uniforme de Ordenanza, 2 Cortes de 2 Yds. Origen: El Salvador. . Precios Incluyen IVA. MARCA: IUSA, VALIDEZ DE LA OFERTA (PLAZO) 30 días, FORMA DE PAGO: Crédito 60 días, PLAZO DE ENTREGA: EL Renglón No.1 en 30 días Hábiles y los demás renglones en 10 días hábiles.		
100	Yarda	Renglón No. 25 80807712 TELA PARA MANTELES, (PRESENTACIÓN DE 50 YARDAS Y DE FACIL MANEJO) OFRECEN: 80807712 Tela Lino Strech Para Manteles, en Piezas Variadas, Ancho 58"60", Origen: Taiwán. Precios Incluyen IVA. MARCA: Sin Marca, VALIDEZ DE LA OFERTA(PLAZO) 30 días, FORMA DE PAGO: crédito 60 días, PLAZO DE ENTREGA: EL Renglón No.1 en 30 días Hábiles y los demás renglones en 10 días hábiles	\$1.60	\$160.00
180	Yarda	Renglón No.7 80805745TELA PARA UNIFORME COMPLETO DE PERSONAL ADMINISTRATIVO FEMENINO, ANCHO (58" 60)", SEGÚN MUESTRA Servicio Generales Color Celeste,(Para 16 Recursos, Alimentación y Dietas (10), Lavandería (4), Tela Tipo Lino, 60 Cortes de 3 Yardas c/u (Ver muestra Anexo7). OFRECEN: 80805745 Tela lino Oxford Color Celestes 332, Ancho 60", Para Personal Servicios Generales, Alimentación y Dietas, Lavandería. 60 Cortes de 3 Yardas, Origen: El Salvador. Precios Incluyen IVA. MARCA: IUSA, VALIDEZ DE LA OFERTA (PLAZO) 30 días, FORMA DE PAGO: Crédito 60 días, PLAZO DE ENTREGA: EL Renglón No.1 en 30 días Hábiles y los demás renglones en 10 días hábiles.	\$3.58	\$644.40
-	-	TOTAL.....	-	\$6,116.12

SON: seis mil ciento dieciséis 12/100 dólares

OBSERVACION:

- ✓ El contratista deberá entregar en la Unidad Financiera el acta y factura para completar el proceso, de lo contrario se tendrá por incumplida la entrega.
- ✓ Presentar Sello de la Empresa.
- ✓ Pasar a la Unidad de Adquisiciones y Contrataciones U.A.C.I. a firmar la orden de compra en Original.
- ✓ Para no tener inconvenientes a la hora de la entrega o de recepción de suministros o servicio, favor de enviar Copias de Facturas para su debida Revisión.
- ✓ DEPENDENCIA SOLICITANTE: **RECURSOS HUMANOS Y LAVANDERIA Y COSTURERIA.**
- ✓ UNIDAD RESPONSABLE DE RECIBIR EL BIEN O SERVICIO: **RECURSOS HUMANOS Y LAVANDERIA Y COSTURERIA.**
- ✓ No. SOLICITUD DE COTIZACION Y PROCESO DE COMPRA **No. 035/2017**
- ✓ **"SUMINISTRO DE TELAS PARA UNIFORMES GABACHAS Y MONOGRAMAS**

DEL PERSONAL DE ESTA INSTITUCION, Y SUMINISTRO DE TELAS HOSPITALARIAS”.

- ✓ **ADMINISTRADOR DE LA ORDEN DE COMPRA SERAN: Sra. Gloria del Transito Valladares de Jiménez: Sub-Coordinadora de Recursos Humanos, y El Sr. Pedro Pablo Flores Duran Jefe Sección de Lavandería y Costurería** Teléfono: . Extensión: Recursos Humanos: Lavandería y Costurería:

NOMBRE:

ALMACENES PACIFICO-JORGE PACIFICO HASBUN, S.A. DE C.V.

LUGAR DE ENTREGA: ALMACEN DEL HOSPITAL NACIONAL SANTA GERTRUDIS UBICADO EN LA 8°. Avenida Sur No.1000 Barrio San Francisco San Vicente – Favor de emitir factura Consumidor Final a nombre de Hospital Nacional “Santa Gertrudis”, San Vicente **”NUESTRA INSTITUCION ES AGENTE DE RETENCION DEL 1% NIT: – EL HORARIO PARA LA RECEPCION DE PRODUCTOS ES DE 7:30 a.m. a 12:00 m.d. y de 1:00 a 2:00 p.m. NOTA: Por motivo de cierre contable, no se recibirá suministro o servicio, y dará trámite a facturas y documentos de pago los últimos tres días de cada mes. La cancelación se efectuara en la División de Tesorería de la Unidad Financiera Institucional del HOSPITAL**

LUGAR DE NOTIFICACIONES:

ALMACENES PACIFICO-JORGE PACIFICO HASBUN, S.A. DE C.V.

Teléfono

, Fax:

, E-mail: licitaciones@pacifico.com

_____ Titular o Designado	_____
_____	_____ Suministrante

Elaborado por:FSALINAS

		GOBIERNO DE EL SALVADOR		
Hospital Nacional "Santa Gertrudis", San Vicente		UNIDAD DE ADQUISICIONES		PREVISION NO:
UACI del Hospital de San Vicente		Y CONTRATACIONES INSTITUCIONAL		
ORDEN DE COMPRA DE BIENES Y SERVICIOS				
Lugar y Fecha:		San Vicente 06 de Junio del 2017		No.Orden:43/2017
RAZON SOCIAL DEL SUMINISTRANTE				
ALMACENES PACIFICO-JORGE PACIFICO HASBUN, S.A. DE C.V.				
CANTIDAD	UNIDAD DE MEDIDA	DESCRIPCION	PRECIO	VALOR
			UNITARIO	TOTAL
-	-	LINEA:0202 Atención Hospitalaria-- FONDOS GOES	-	-
996	Yarda	Renglon No. 1 80805242 TELA BLANCA PARA UNIFORME DEL PERSONAL DE ENFERMERIA , ANCHO (58"-60") SEGUN MUESTRA (Para personal de enfermeria 166 (generales y auxiliares) femenino y masculino. Tela tipo lino, 332 cortes de tres yardas cada uno (ver anexo 1)	\$3.90	\$3,884.40
108	Yarda	Renglon No. 2 80805250 TELA PARA AYUDANTES DE ENFERMERIA, ANCHO (58"-60") SEGUN MUESTRA (Para Personal de Ayudante de Enfermeria (18). Tela tipo Lino, Ancho 60", Color Amarillo Pastel. 36 Cortes de Tres Yardas Cada Uno.(Ver Muestra en Anexo 2)	\$3.59	\$387.72
45	Yarda	Renglon No. 5 80805440 TELA PARA CAMISA, UNIFORME DE MOTORISTA , COLOR CELESTE , ANCHO (58"-60") SEGUN MUESTRA (Para 9 Motoristas,18/ Cortes de 2.5 Yardas cada Uno. (Ver Muestra en Anexo 5)	\$3.60	\$162.00
70	Yarda	Renglon No. 6 80805205 TELA GRIS SUAVE PARA GABACHA DE PERSONAL ADMINISTRATIVO, ANCHO (58" 60")", SEGUN MUESTRA (Para 14 Recursos de Estadistica y Doc. Medicos 28 Cortes de 2.5 Yardas c/u. (Ver Muestra en Anexo 6)	\$3.92	\$274.40
160	Yarda	Renglon No. 8 80805730 TELA PARA CAMISA DE PERSONAL ADMINISTRATIVO MASCULINO ,ANCHO (58"-60") UNIFORME, SEGUN MUESTRA Tela Para 25 Recursos de Servicios Generales y 7 de Lavanderia 64 cortes de 2.5 yardas c/u (Camisa Color Celeste. (Ver Modelo en Anexo 8).	\$3.58	\$572.80
4	Yarda	Renglon No. 10 80805480 TELA PARA CAMISA Y/O CHAQUETA DE UNIFORME DE ORDENANZAS (1), ANCHO (58"-60") SEGUN MUESTRA, Color Gris, Para 1 Recursos Femeninos, y 1 Masculino 2 Cortes de 2 Yda. c/u Tela según Muestra	\$3.80	\$15.20
4	Yarda	Renglon No. 11 80805520 TELA PARA CAMISA Y/O CHAQUETA DE UNIFORME DE ORDENANZAS (2), ANCHO (58"-60") SEGUN MUESTRA,Color Verde, Para 2 Recursos 1 Femeninos, y 1 Masculino 2 Cortes de 2 Yda. c/u tela según muestra (Ver modelo en Anexo (11).	\$3.80	\$15.20
100	Yarda	Renglon No. 25 80807712 TELA PARA MANTELES, (PRESENTACION DE 50 YARDAS Y DE FACIL MANEJO) OFRECEN:80807712 Tela Lino Strech Para Manteles, en Piezas Variadas, Ancho 58/60", Origen: Taiwan. Precios Incluyen IVA.	\$1.60	\$160.00
180	Yarda	Renglon No.7 80805745TELA PARA UNIFORME COMPLETO DE PERSONAL ADMINISTRATIVO FEMENINO, ANCHO (58" 60")", SEGUN MUESTRA Servicio Generales Color Celeste,(Para 16 Recursos, Alimentacion y Dietas (10), Lavanderia (4), Tela Tipo Lino, 60 Cortes de 3 Yardas c/u (Ver muestra Anexo7)	\$3.58	\$644.40
-	-	TOTAL.....	-	\$6,116.12
SON: seis mil ciento dieciseis 12/100 dolares				
LUGAR DE ENTREGA:ALMACEN DEL HOSPITAL NACIONAL SANTA GERTRUDIS UBICADO EN LA 8ª. Avenida Sur No.1000 Barrio San Francisco San Vicente – Favor de emitir factura Consumidor Final a nombre de Hospital Nacional "Santa Gertrudis", San Vicente "NUESTRA INSTITUCION ES AGENTE DE RETENCION DEL 1% NIT: – EL HORARIO PARA LA RECEPCION DE PRODUCTOS ES DE 7:30 a.m. a 12:00 m.d. y de 1:00 a 2:00 p.m				

	
Titular o Designado	_____
_____	Suministrante

Elaborado por: FSALINAS