



MINISTERIO DE SALUD  
HOSPITAL NACIONAL "SANTA GERTRUDIS"  
SAN VICENTE



## VERSIÓN PÚBLICA

"Este documento es una versión pública, en el cual únicamente se ha omitido la información que la Ley de Acceso a la Información Pública (LAIP), define como confidencial entre ellos los datos personales de las personas naturales firmantes". (Artículos 24 y 30 de la LAIP y artículo 6 del lineamiento No. 1 para la publicación de la información oficiosa).

"También se ha incorporado al documento la página escaneada con las firmas y sellos de las personas naturales firmantes para la legalidad del documento"

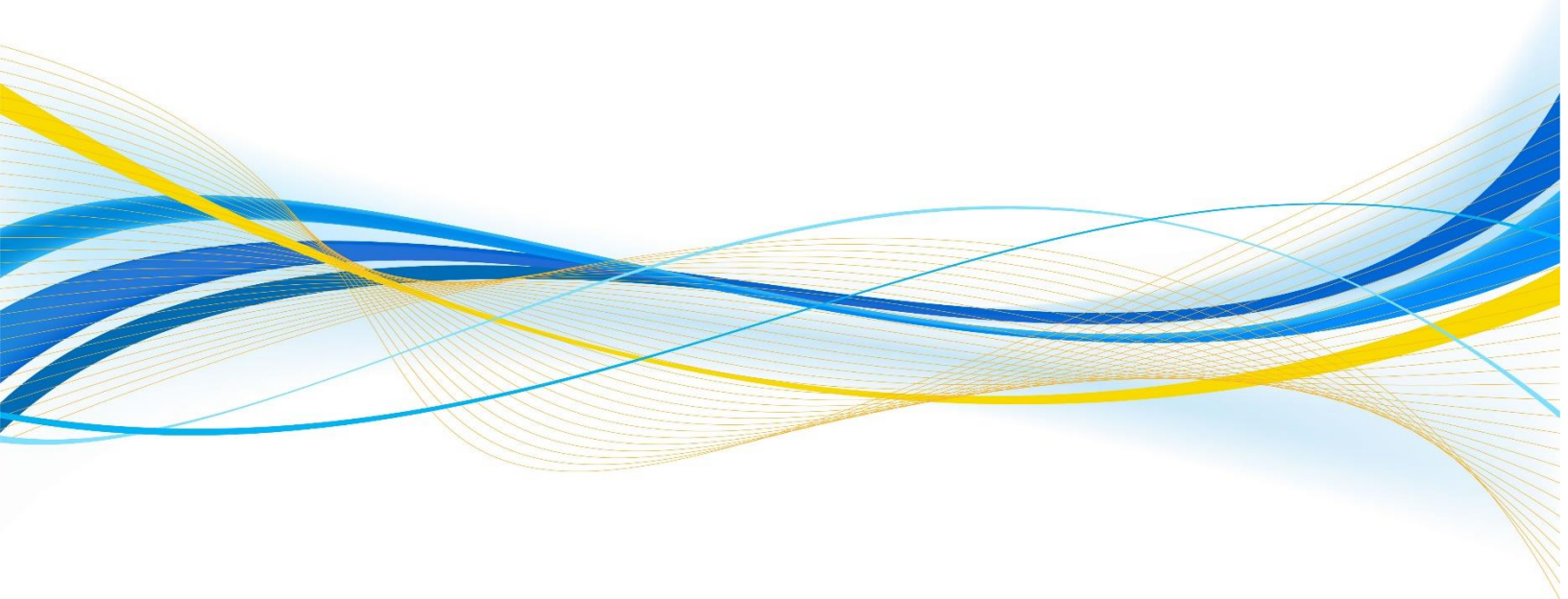



GOBIERNO DE EL SALVADOR

Hospital Nacional "Santa Gertrudis", San Vicente

UNIDAD DE ADQUISICIONES

UACI del Hospital de San Vicente

Y CONTRATACIONES INSTITUCIONAL

PREVISION NO:

ORDEN DE COMPRA DE BIENES Y SERVICIOS

Lugar y Fecha:

San Vicente 22 de Junio del 2017

No.Orden:065/2017

RAZON SOCIAL DEL SUMINISTRANTE

NIT

NIPRO MEDICAL CORPORATION SUC. EL SALVADOR

CANTIDAD	UNIDAD DE MEDIDA	DESCRIPCION	PRECIO	VALOR
			UNITARIO	TOTAL
-	-	LINEA:0203 Fortalecimiento de la Salud de la Mujer--FONDOS GOES (PARLAMENTARIAS)	-	-
25000	Cada Uno	R-6; 10602010-JERINGA 3ml, CON ADAPTADOR LUER LOCK, AGUJA 22 x 1 1/2 PULG., DESCARTABLE, EMPAQUE INDIVIDUAL ESTERIL. <b>OFERTARON:</b> JERINGA 3 ml. CON ADAPTADOR LUER LOCK, AGUJA 22 X 1 1/2 PULG., DESCARTABLE, EMPAQUE INDIVIDUAL ESTERIL. <b>Vencimiento:</b> MINIMO 2 AÑOS. <b>MARCA:</b> NIPRO; <b>ORIGEN:</b> JAPON/CHINA/INDONESIA/TAILANDIA; <b>PLAZO DE ENTREGA:</b> 2 - 4 días hábiles, después de recibir Orden de Compra.	\$0.03	\$750.00
16000	Cada Uno	R-7; 10602060-JERINGA 20ml, CON ADAPTADOR LUER LOCK, AGUJA 21 x 1 1/2 PULG., DESCARTABLE, EMPAQUE INDIVIDUAL ESTERIL. <b>OFERTARON:</b> JERINGA 20 ml. CON ADAPTADOR LUER LOCK, AGUJA 21 X 1 1/2 PULG., DESCARTABLE, EMPAQUE INDIVIDUAL ESTERIL. <b>Vencimiento:</b> MINIMO 2 AÑOS. <b>MARCA:</b> NIPRO; <b>ORIGEN:</b> JAPON/CHINA/INDONESIA/TAILANDIA; <b>PLAZO DE ENTREGA:</b> 2 - 4 días hábiles, después de recibir Orden de Compra.	\$0.10	\$1,600.00
65000	Cada Uno	R-8; 10602095-JERINGA DE 1ml, CON AGUJA INTEGRADA 26-29 x 1/2 PULG., DESCARTABLE, EMPAQUE INDIVIDUAL ESTERIL, GRADUADA 0-100 UNIDADES. <b>OFERTARON:</b> JERINGA 1 ml. CON AGUJA INTEGRADA 26 - 29 X 1 1/2 PULG., DESCARTABLE, EMPAQUE INDIVIDUAL ESTERIL, GRADUADA 0 - 100 unidades. <b>Vencimiento:</b> MINIMO 2 AÑOS. <b>MARCA:</b> NIPRO; <b>ORIGEN:</b> JAPON/CHINA/INDONESIA/TAILAN; <b>PLAZO DE ENTREGA:</b> 2 - 4 días hábiles, después de recibir Orden de Compra.	\$0.05	\$3,250.00
22000	Cada Uno	R-4; 10600110-DESCARTABLE PARA SUERO, SIN AGUJA, CON VENTANA, DE 2.5 YARDAS, CON LUER LOCK, ADAPTADOR EN "Y", 20 GOT/ml, EMPAQUE INDIVIDUAL ESTERIL. <b>OFERTARON:</b> DESCARTABLE PARA SUERO, SIN AGUJA, CON VENTANA DE 2.5 yardas, CON LUER LOCK, ADAPATADOR EN "Y", 20 gotas/ml. EMPAQUE INDIVIDUAL ESTERIL. <b>Vencimiento:</b> MINIMO 2 AÑOS. <b>MARCA:</b> NIPRO; <b>ORIGEN:</b> JAPON/CHINA/INDONESIA; <b>PLAZO DE ENTREGA:</b> 2 - 4 días hábiles, después de recibir Orden de Compra.	\$0.23	\$5,060.00
25000	Cada Uno	R-10; 10605165-CATETER INTRAVENOSO No. 18 x 1 1/4 - 1/2 PULG., EMPAQUE INDIVIDUAL ESTERIL, DESCARTABLE. <b>OFERTARON:</b> CATETER INTRAVENOSO No. 18 X 1 1/4 - 1/2 PULG., EMPAQUE INDIVIDUAL ESTERIL, DESCARTABLE. <b>Vencimiento:</b> MINIMO 2 AÑOS. <b>MARCA:</b> NIPRO; <b>ORIGEN:</b> JAPON/BRASIL/INDONESIA/TAILANDIA; <b>PLAZO DE ENTREGA:</b> 2 - 4 días hábiles, después de recibir Orden de Compra.	\$0.26	\$6,500.00
17000	Cada Uno	R-11; 10605200-CATETER INTRAVENOSO No. 24 x 3/4 PULG., EMPAQUE INDIVIDUAL ESTERIL, DESCARTABLE. <b>OFERTARON:</b> CATETER INTRAVENOSO No. 24 X 3/4 PULG., EMPAQUE INDIVIDUAL ESTERIL, DESCARTABLE. <b>Vencimiento:</b> MINIMO 2 AÑOS. <b>MARCA:</b> NIPRO; <b>ORIGEN:</b> JAPON/BRASIL/INDONESIA/TAILANDIA; <b>PLAZO DE ENTREGA:</b> 2 - 4 días hábiles, después de recibir Orden de Compra.	\$0.26	\$4,420.00
17000	Cada Uno	R-13; 10606020-GUANTES QUIRURGICOS DE LATEX No. 7 1/2, ESTERIL, DESCARTABLE, PAR. <b>OFERTARON:</b> GUANTES QUIRURGICOS DE LATEX No. 7 1/2, ESTERIL, DESCARTABLE, PAR. <b>Vencimiento:</b> MINIMO 2 AÑOS. <b>MARCA:</b> NIPRO; <b>ORIGEN:</b> USA/CHINA/INDONESIA/MALASIA; <b>PLAZO DE ENTREGA:</b> 2 - 4 días hábiles, después de recibir Orden de Compra.	\$0.19	\$3,230.00
-	-	<b>TOTAL.....</b>	-	\$24,810.00

SON: veinticuatro mil ochocientos diez 00/100 dólares

OBSERVACION: SEGÚN SOLICITUD DE COMPRA CON FECHA 09/05/2017; SERVICIO SOLICITADO POR EL DEPARTAMENTO DE OFICINA DE ENFERMERAS. EL HOSPITAL DELEGA AL DOCTOR MARIO ERNESTO CIERRA TOLEDO, ASESOR MEDICO DE SUMINISTROS, COMO ADMINISTRADOR DE LA COMPRA Y SERA EL RESPONSABLE DE LA EJECUCION DE LA PRESENTE ORDEN DE COMPRA. ASI MISMO SERAN EL ENLACE ENTRE EL CONTRATISTA Y EL CONTRATANTE. ORDEN DE COMPRA REALIZADA SEGÚN PROCESO DE COMPRA No. 046/2017 - SUMINISTRO DE INSUMOS MEDICOS QUIRURGICOS, PARA ESTE CENTRO HOSPITALARIO. Y POR MOTIVO DE CIERRE CONTABLE, NO SE RECIBIRAN SUMINISTROS Y NO SE DARA TRAMITE A FACTURAS Y DOCUMENTOS DE PAGO, EN LOS ULTIMOS 3 DIAS DE CADA MES; ADEMÁS LA ENTREGA COMPRENDE, ENTREGAR ACTA Y FACTURA A LA UNIDAD FINANCIERA, PARA COMPLETAR EL PROCESO, CASO CONTRARIO SE TENDRÁ POR NO ENTREGADO EL SERVICIO O PRODUCTO QUE SE TRADUCIRA EN INCUMPLIMIENTO DE ENTREGA.

**NOTA:** Es necesario que haga el Pago de Análisis por Lote y deberá entregar la Cantidad de Muestra por Lote, así como lo estipula en la Solicitud de Cotización, al momento de la entrega del Producto. En caso que aplique.

**LUGAR DE ENTREGA:** EN EL ALMACEN GENERAL DEL HOSPITAL, UBICADO ENTRE LA 4ta. Y 8va. CALLE ORIENTE Y 2da. AVENIDA SUR No. 23, DEL BARRIO SAN FRANCISCO, DE LA CIUDAD Y DEPARTAMENTO DE SAN VICENTE; EN HORARIO DESDE LAS 08:00 HORAS HASTA LAS 12:00 HORAS Y DESDE LAS 13:00 HORAS HASTA LAS 14:30 HORAS; CABE MENCIONAR QUE NUESTRA INSTITUCION ES AGENTE DE RETENCION DEL 1%.

**LUGAR DE NOTIFICACIONES:** EL HOSPITAL ENTRE LA Y Y , DE LA CIUDAD Y DEPARTAMENTO DE , TELE/FAX: - ; Y **NIPRO MEDICAL CORPORATION SUC. EL SALVADOR**, EN Y , DE LA CIUDAD DE , EN EL DEPARTAMENTO DE xx xxxxxxxx; PBX (503) - ; - ; **Persona de Contacto:** LICDA. ZULMA YANIRA RIVAS GONZALEZ.

_____ Titular o Designado	_____
_____	_____ Suministrante

Elaborado por: rcornejo

**GOBIERNO DE EL SALVADOR**

Hospital Nacional "Santa Gertrudis", San Vicente

UNIDAD DE ADQUISICIONES

UAGI del Hospital de San Vicente

Y CONTRATACIONES INSTITUCIONAL

PREVISION  
NO:**ORDEN DE COMPRA DE BIENES Y SERVICIOS**

Lugar y Fecha:

San Vicente 22 de Junio del 2017

No. Orden:065/2017

**RAZON SOCIAL DEL SUMINISTRANTE**

NIPRO MEDICAL CORPORATION SUC. EL SALVADOR

CANTIDAD	UNIDAD DE MEDIDA	DESCRIPCION	PRECIO	VALOR
			UNITARIO	TOTAL
-	-	LINEA 0206 Fortalecimiento de la Salud de la Mujer- FONDOS GOES (PARLAMENTARIAS)	-	-
25000	Cada Uno	R-6- 10602010-JERINGA 3ml, CON ADAPTADOR LUER LOCK, AGUJA 22 x 1 1/2 PULG., DESCARTABLE EMPAQUE INDIVIDUAL ESTERIL. OFERTARON: JERINGA 3 ml, CON ADAPTADOR LUER LOCK, AGUJA 22 X 1 1/2 PULG., DESCARTABLE. EMPAQUE INDIVIDUAL ESTERIL. Vencimiento: MINIMO 2 AÑOS. MARCA: NIPRO; ORIGEN: JAPON/CHINA/INDONESIA/TAIANDIA; PLAZO DE ENTREGA: 2 - 4 días hábiles	\$0.30	\$750.00
16000	Cada Uno	R-7- 10602050-JERINGA 20ml, CON ADAPTADOR LUER LOCK, AGUJA 21 x 1 1/2 PULG., DESCARTABLE EMPAQUE INDIVIDUAL ESTERIL. OFERTARON: JERINGA 20 ml, CON ADAPTADOR LUER LOCK, AGUJA 21 X 1 1/2 PULG., DESCARTABLE. EMPAQUE INDIVIDUAL ESTERIL. Vencimiento: MINIMO 2 AÑOS. MARCA: NIPRO; ORIGEN: JAPON/CHINA/INDONESIA/TAIANDIA; PLAZO DE ENTREGA: 2 - 4 días hábiles	\$0.10	\$1.600.00
60000	Cada Uno	R-8- 10602055-JERINGA DE 1ml, CON AGUJA INTEGRADA 28-29 x 1/2 PULG., DESCARTABLE, EMPAQUE INDIVIDUAL ESTERIL, GRADUADA 0-100 UNIDADES. OFERTARON: JERINGA 1 ml, CON AGUJA INTEGRADA 28 - 29 X 1 1/2 PULG., DESCARTABLE EMPAQUE INDIVIDUAL ESTERIL, GRADUADA 0 - 100 unidades. Vencimiento: MINIMO 2 AÑOS. MARCA: NIPRO; ORIGEN: JAPON/CHINA/INDONESIA/TAIANDIA	\$0.05	\$3.250.00
22000	Cada Uno	R-4- 10600110-DESCARTABLE PARA SUERO, SIN AGUJA, CON VENTANA, DE 2.5 YARDAS, CON LUER LOCK, ADAPTADOR EN "YY", 20 GOTA/ml, EMPAQUE INDIVIDUAL ESTERIL. OFERTARON: DESCARTABLE PARA SUERO, SIN AGUJA, CON VENTANA DE 2.5 yardas, CON LUER LOCK, ADAPTADOR EN "YY", 20 gotas/ml. EMPAQUE INDIVIDUAL ESTERIL. Vencimiento: MINIMO 2 AÑOS. MARCA: NIPRO; ORIGEN:	\$0.25	\$5.500.00
25000	Cada Uno	R-10- 10635185-CATETER INTRAVENOSO No. 18 x 1 1/4 1/2 PULG., EMPAQUE INDIVIDUAL ESTERIL, DESCARTABLE. OFERTARON: CATETER INTRAVENOSO No. 18 X 1 1/4 - 1/2 PULG., EMPAQUE INDIVIDUAL ESTERIL, DESCARTABLE. Vencimiento: MINIMO 2 AÑOS. MARCA: NIPRO; ORIGEN: JAPON/BRASIL/INDONESIA/TAIANDIA; PLAZO DE ENTREGA: 1 - 4 días hábiles posteriores a la entrega	\$0.20	\$5.000.00
		R-11, 10635200-CATETER INTRAVENOSO No. 24 x 3/4 PULG., EMPAQUE INDIVIDUAL ESTERIL, DESCARTABLE. OFERTARON: CATETER		



17000	Cada Uno	INTRAVENOSO No. 24 X 3/4 PULG., EMPAQUE INDIVIDUAL ESTERIL, DESCARTABLE. Vencimiento: MINIMO 2 AÑOS. MARCA: NIPRO; ORIGEN: JAPON/BRASIL/INDONESIA/TAILANDIA; PLAZO DE ENTREGA: 2 - 4 días hábiles, después de recibir Orden de Compra.	\$0.26	\$4,420.00
17000	Cada Uno	R-13; 10606020-GUANTES QUIRURGICOS DE LATEX No. 7 1/2, ESTERIL, DESCARTABLE, PAR. OFERTARON: GUANTES QUIRURGICOS DE LATEX No. 7 1/2, ESTERIL, DESCARTABLE, PAR. Vencimiento: MINIMO 2 AÑOS. MARCA: NIPRO; ORIGEN: USA/CHINA/INDONESIA/MALASIA; PLAZO DE ENTREGA: 2 - 4 días hábiles, después de recibir Orden de Compra.	\$0.19	\$3,230.00
-	-	TOTAL.....	-	\$24,810.00

SON: veinticuatro mil ochocientos diez 00/100 dolares

LUGAR DE ENTREGA: EN EL ALMACEN GENERAL DEL HOSPITAL, UBICADO ENTRE LA 4ta. Y 8va. CALLE ORIENTE Y 2da. AVENIDA SUR No. 23, DEL BARRIO SAN FRANCISCO, DE LA CIUDAD Y DEPARTAMENTO DE SAN VICENTE; EN HORARIO DESDE LAS 08:00 HORAS HASTA LAS 12:00 HORAS Y DESDE LAS 13:00 HORAS HASTA LAS 14:30 HORAS; CABE MENCIONAR QUE NUESTRA INSTITUCION ES AGENTE DE RETENCION DEL 1%.

 <p>_____ Titular o Designado</p>	<p>_____</p>
<p>_____</p>	<p>_____</p> <p>Suministrante</p>

Elaborado por: rcornejo