



MINISTERIO DE SALUD  
HOSPITAL NACIONAL "SANTA GERTRUDIS"  
SAN VICENTE



## VERSIÓN PÚBLICA

"Este documento es una versión pública, en el cual únicamente se ha omitido la información que la Ley de Acceso a la Información Pública (LAIP), define como confidencial entre ellos los datos personales de las personas naturales firmantes". (Artículos 24 y 30 de la LAIP y artículo 6 del lineamiento No. 1 para la publicación de la información oficiosa).

"También se ha incorporado al documento la página escaneada con las firmas y sellos de las personas naturales firmantes para la legalidad del documento"

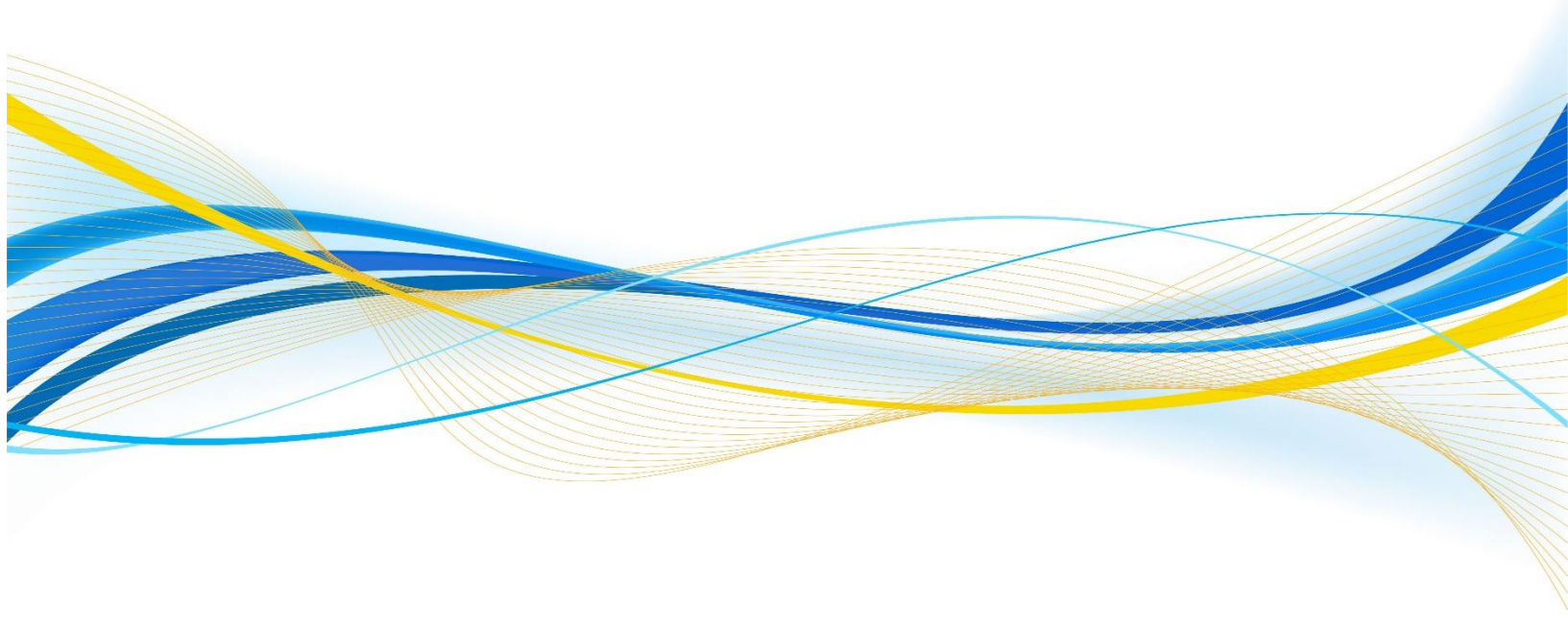

		<b>GOBIERNO DE EL SALVADOR</b>		
Hospital Nacional "Santa Gertrudis", San Vicente		UNIDAD DE ADQUISICIONES		PREVISION NO:
UACI del Hospital de San Vicente		Y CONTRATACIONES INSTITUCIONAL		
<b>ORDEN DE COMPRA DE BIENES Y SERVICIOS</b>				
Lugar y Fecha:		<b>San Vicente 29 de Junio del 2017</b>		No.Orden:075/2017
<b>RAZON SOCIAL DEL SUMINISTRANTE</b>				<b>NIT</b>
<b>DISTRIBUIDORA DE PRODUCTOS PARA LA SALUD, S.A. DE C.V.</b>				
CANTIDAD	UNIDAD DE MEDIDA	DESCRIPCION	PRECIO	VALOR
			UNITARIO	TOTAL
-	-	LINEA:0202 Atención Hospitalaria--FONDOS PROPIOS	-	-
1	Cada Uno	81201022 <b>SERVICIO DE MANTENIMIENTO CORRECTIVO PARA EQUIPO ODONTOLOGICO.</b> Para Equipo de la Marca: BELMONT. PIEZAS A CORREGIR: *Una Válvula Reguladora de Aire. *Una Botella DCI. *Una Válvula Selectora. *Un Tapón para Botella DCI. *Una Válvula Reguladora de Aguja DCI. *Una Jeringa Triple DCI. *Un Brazo de Asistente. *Un Mini regulador DCI. *Una Válvula On/Off 3 WAY DCI. *Un TEE de Bronce. *20 Pie de Manguera ¼ DCI. *1 MANO DE OBRA POR REPARACIONES CORRECTIVAS. <b>OFRECEN:</b> SERVICIO DE MANTENIMIENTO CORRECTIVO PARA EQUIPO ODONTOLOGICO. EQUIPO DENTAL MARCA: BELMONT. Detalle de piezas a corregir: <ul style="list-style-type: none"> <li>▪ 1-VALVULA REGULADORA DE AIRE</li> <li>▪ 1-BOTELLA DCI</li> <li>▪ 1-VALVULA SELECTORA</li> <li>▪ 1-TAPON PARA BOTELLA DCI</li> <li>▪ 1-VALVULA REGULADORA DE AGUJA DCI</li> <li>▪ 1-JERINGA TRIPLE DCI</li> <li>▪ 1-BRAZO DE ASISTENTE</li> <li>▪ 1-MINI REGULADOR DCI</li> <li>▪ 1-VALVULA ON/OFF 3 WAY DCI</li> <li>▪ 1-TEE DE BRONCE</li> <li>▪ 20-PIE DE MANGUERA 1/4 DCI</li> <li>▪ 1-MANO DE OBRA REPARACIONES CORRECTIVAS.</li> </ul>	\$810.00	\$810.00
1	Cada Uno	81201022 <b>SERVICIO DE MANTENIMIENTO CORRECTIVO PARA EQUIPO ODONTOLOGICO.</b> Para Equipo de la Marca: YOBOSHI. PIEZAS A CORREGIR: *Una Válvula Freno de Aire. *Dos Selenoide de ¼. *Una Tarjeta Electrónica A 2000 para Escupidera. *Un Block Automático. *Un Filtro Regulador. *Tres Holder con Válvula. *Un Retractor DCI. *Dos Jeringas para Modulo. *3 Conectores para Modulo Dental. *Seis Válvulas Reguladoras de Agua. *Un Swith Master. *30 Pie de Manguera para Pieza de Mano más Jeringa. *Una Escupidera Dental Vidrio. *60 manguera de ¼ CH. *120 Manguera 2.5 mm. *1 MANO DE OBRA POR REPARACIONES CORRECTIVAS. *1 MANTENIMIENTO PREVENTIVO COMPLETO QUE INCLUYA CALIBRACION. <b>OFRECEN:</b> SERVICIO DE MANTENIMIENTO CORRECTIVO PARA EQUIPO ODONTOLOGICO EQUIPO DENTAL MARCA: YOBOSHI. Detalle de piezas a corregir: <ul style="list-style-type: none"> <li>▪ 1-VALVULA FRENO DE AIRE.</li> <li>▪ 2-SELENOIDES DE 1/4.</li> <li>▪ 1-TARJETA ELECTRONICA A 2000 PARA ESCUPIDERA.</li> </ul>	\$1,534.00	\$1,534.00

		<ul style="list-style-type: none"> <li>▪ 1-BLOCK AUTOMATICO.    ▪ 1-FILTRO REGULADOR.</li> <li>▪ 3-HOLDER CON VALVULA.    ▪ 1-RETRACTORA DCI.</li> <li>▪ 2-JERINGAS PARA MODULO.    ▪ 3-CONECTORES PARA MODULO DENTAL.</li> <li>▪ 6-VALVULAS REGULADORAS DE AGUJA.</li> <li>▪ 1-SWITH MASTER.    ▪ 30-PIE DE MANGUERA PARA PIEZA DE MANO + JERINGA.</li> <li>▪ 1-ESCUFIDERA DENTAL VIDRIO.</li> <li>▪ 60-MANGUERA DE 1/4 CH.    ▪ 120-MANGUERA 2.5 MM.</li> <li>▪ 1-MANO DE OBRA POR REPARACIONES CORRECTIVAS.</li> <li>▪ 1-MTTO. PREVENTIVO COMPLETO DE RAYOS X MARCA: BELMONT INCLUYE: CALIBRACION</li> </ul>		
-	-	TOTAL.....	-	\$2,344.00

SON: **dos mil trescientos cuarenta y cuatro 00/100 dólares**

**DETALLE DEL SERVICIO:**

VALIDEZ DE LA OFERTA: 30 días calendario. FORMA DE PAGO: Crédito 60 días a partir de retiro del quedan correspondiente. PLAZO DE ENTREGA: Plazo y forma de entrega: se tiene que retirar el Equipo Dental Yoshi y el Rayos X Belmont para su reparación ya que para darles un buen Mantenimiento Correctivo tiene que ser visto y reparado por diferentes técnicos especializados en el área, en el cual el proceso de reparación tardaría 8 días hábiles iniciando el día siguiente del retiro de los equipos y cuando se entreguen los 2 Equipos ya reparados se comenzaría la reparación de la Unidad Dental Belmont en las instalaciones del hospital, que se llevarían 4 días hábiles como máximo. PRECIOS INCLUYEN: IVA

OBSERVACION: ORDEN DE COMPRA REALIZADA SEGUN SOLICITUD DE COMPRA RECIBIDA CON FECHA 15 DE JUNIO DE 2017, EL HOSPITAL ES AGENTE DE RETENCION DEL 1% DEL IVA. **ADMINISTRADOR DE CONTRATO.** Para la Administración de la presente Orden de Compra el Hospital delega al **Sr. Hugo Ediberto Umaña Martínez**, Obrero de Mantenimiento I y al **Dr. Julio Ernesto Díaz Alarcón**, Jefe de Odontología; quienes serán los responsable de la ejecución de la presente Orden de Compra. Así mismo serán el enlace entre el contratista y el contratante. Administración que se hará de conformidad al Art. 82 Bis de la Ley de Adquisiciones y Contrataciones de la Administración Pública, Manuales e Instructivos de la UNAC.

LUGAR DE ENTREGA: EN EL DEPARTAMENTO DE ODONTOLOGIA DEL HOSPITAL NACIONAL SANTA GERTRUDIS, UBICADO EN SEGUNDA AV. SUR, ENTRE LA 4TA Y 8VA CALLE ORIENTE, BARRIO SAN FRANCISCO, SAN VICENTE. Las horas de entregas son desde las 07 horas 30 minutos a las 12:00 horas y de las 13:00 horas a las 14 horas 30 minutos.

Orden de Compra Realizada según Proceso de compra **No. 056/2017 SERVICIO DE MANTENIMIENTO CORRECTIVO PARA EQUIPOS ODONTOLOGICOS DEL H.N.S.G. DE SAN VICENTE, PARA EL AÑO 2017; NOTA.** Por motivo de cierre contable no se recibirá suministro y dará trámite a facturas y documentos de pago los últimos 3 días de cada mes. Además la entrega comprende, entregar acta y factura a la unidad financiera, para completar el proceso, caso contrario se tendrá por no entregado el servicio o producto que se traducirá en incumplimiento de entrega.

LUGAR DE NOTIFICACIONES: **HOSPITAL NAC. SANTA GERTRUDIS:** Segunda Avenida Sur No. 23, Entre 4ta Y 8va. Calle Oriente, Barrio San Francisco, San Vicente, Teléfono: 2393-9500. **DISPROSAL, S. A. de C. V.:** Calle Gabriela Mistral, Urbanización Buenos Aires # 388, San Salvador. Teléfono: 2560-8000, Fax: 2260-7720, Email: [gerencia@disprosal.com](mailto:gerencia@disprosal.com)

_____ Dra. Eva María Orellana Chacón Directora H. N. S. G.	_____
_____	_____ Suministrante

	<b>GOBIERNO DE EL SALVADOR</b>		
Hospital Nacional "Santa Gertrudis", San Vicente	UNIDAD DE ADQUISICIONES		PREVISION NO:
UACI del Hospital de San Vicente	Y CONTRATACIONES INSTITUCIONAL		





### ORDEN DE COMPRA DE BIENES Y SERVICIOS

Lugar y Fecha:	<b>San Vicente 29 de Junio del 2017</b>	No.Orden:075/2017
<b>RAZON SOCIAL DEL SUMINISTRANTE</b>		
DISTRIBUIDORA DE PRODUCTOS PARA LA SALUD, S.A. DE C.V.		

CANTIDAD	UNIDAD DE MEDIDA	DESCRIPCION	PRECIO	VALOR
			UNITARIO	TOTAL
-	-	LINEA:0202 Atención Hospitalaria--FONDOS PROPIOS	-	-
1	Cada Uno	81201022 SERVICIO DE MANTENIMIENTO CORRECTIVO PARA EQUIPO ODONTOLOGICO. Para Equipo de la Marca: BELMONT. PIEZAS A CORREGIR: Una Válvula Reguladora de Aire. Una Botella DCI. Una Válvula Selectora. Un Tapón para Botella DCI. Una Válvula Reguladora de Aguja DCI. Una Jeringa Triple DCI. Un Brazo de Asistente. Un Mini regulador DCI. ETC.	\$810.00	\$810.00
1	Cada Uno	81201022 SERVICIO DE MANTENIMIENTO CORRECTIVO PARA EQUIPO ODONTOLOGICO. Para Equipo de la Marca: YOBOSHI. PIEZAS A CORREGIR: Una Válvula Freno de Aire. Dos Selenoide de ¼". Una Tarjeta Electrónica A 2000 para Escupidera. Un Block Automático. Un Filtro Regulador. Tres Holder con Válvula. Un Retractor DCI. Dos Jeringas para Modulo. ETC.	\$1,534.00	\$1,534.00
-	-	<b>TOTAL.....</b>	-	\$2,344.00

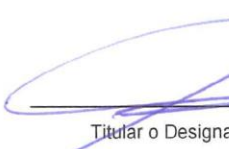
SON: dos mil trescientos cuarenta y cuatro 00/100 dolares

LUGAR DE ENTREGA: EN EL DEPARTAMENTO DE ODONTOLOGIA DEL HOSPITAL NACIONAL SANTA GERTRUDIS, DE 07:30 AM A 14:30 PM.

 Titular o Designado	
 Juan Carlos Acosta Suministrante	 30/06/2017. -

Elaborado por: aamejia