



MINISTERIO DE SALUD
HOSPITAL NACIONAL "SANTA GERTRUDIS"
SAN VICENTE



VERSIÓN PÚBLICA

"Este documento es una versión pública, en el cual únicamente se ha omitido la información que la Ley de Acceso a la Información Pública (LAIP), define como confidencial entre ellos los datos personales de las personas naturales firmantes". (Artículos 24 y 30 de la LAIP y artículo 6 del lineamiento No. 1 para la publicación de la información oficiosa).

"También se ha incorporado al documento la página escaneada con las firmas y sellos de las personas naturales firmantes para la legalidad del documento"

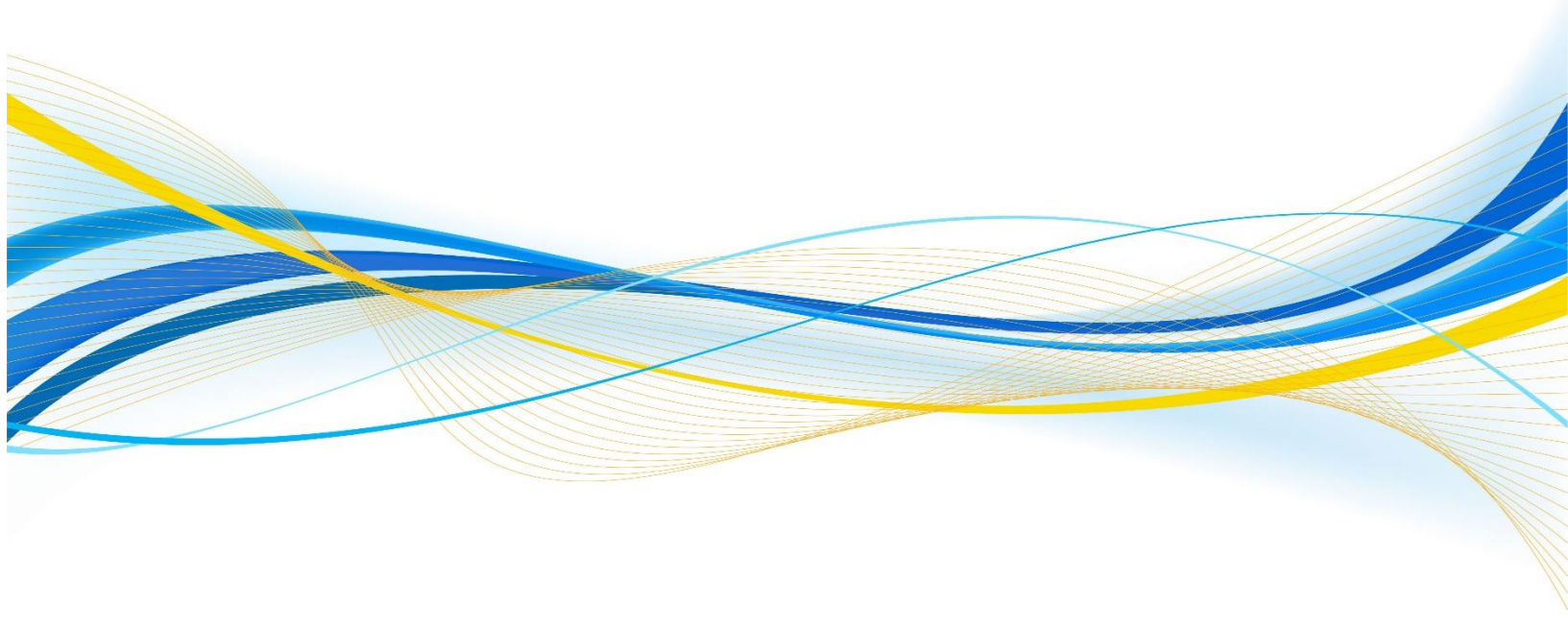

		GOBIERNO DE EL SALVADOR		
		Hospital Nacional "Santa Gertrudis", San Vicente		UNIDAD DE ADQUISICIONES
UACI del Hospital de San Vicente		Y CONTRATACIONES INSTITUCIONAL		PREVISION NO: -
ORDEN DE COMPRA DE BIENES Y SERVICIOS				
Lugar y Fecha:		San Vicente 03 de Octubre del 2017		No.Orden:112/2017
RAZON SOCIAL DEL SUMINISTRANTE				NIT
ROBERTO ARTURO RODRIGUEZ DIAZ				
CANTIDAD	UNIDAD DE MEDIDA	DESCRIPCION	PRECIO	VALOR
			UNITARIO	TOTAL
-	-	LINEA:0101 Dirección Superior y Administración--FONDOS GOES	-	-
12	Cada Uno	1.- 80502255 ROTULO EN BASE TROVICEL O SIMILAR, IMPRESIÓN EN VINYL, SEGÚN DISEÑO (SUMINISTRO E INSTALACION DE ROTULOS PARQUEO, MISION Y VISION 60 X 90 CM. 4 UNIDADES DE CADA UNO, ATORNILLADOS A LA PARED). Ofrecen: RÓTULOS PARQUEO, MISION Y VISION MEDIDAD: 60 X 90 CMS (4 UNIDADES DE CADA UNO)	\$18.90	\$226.80
9	Cada Uno	2.- 80502255 ROTULO EN BASE TROVICEL O SIMILAR, IMPRESIÓN EN VINYL, SEGÚN DISEÑO (SUMINISTRO E INSTALACION DE ROTULOS MAPA DE RIESGO 90 X 60 CM. EDIFICIO A-1 NIVEL 1, A-1 NIVEL 2, A-2 NIVEL 1, A-2 NIVEL 2. EDIFICIO B NIVEL 1. B NIVEL 2, B NIVEL 3. EDIFICIO C. Y FARMACIA, ATORNILLADOS A LA PARED). Ofrecen: MAPA DE RIESGO Suministro e Instalación de Rótulos, Según Diseño. (MAPA DE RIESGO EDIFICIO A-1 NIVEL 1, A-1 NIVEL 2, A-2 NIVEL 1, A-2 NIVEL 2. EDIFICIO B NIVEL 1. B NIVEL 2, B NIVEL 3. EDIFICIO C. Y FARMACIA) MEDIDAS: 90 X 60 CMS.	\$18.90	\$170.10
10	Cada Uno	3.- 80502255 ROTULO EN BASE TROVICEL O SIMILAR, IMPRESIÓN EN VINYL, SEGÚN DISEÑO (SUMINISTRO E INSTALACION DE RÓTULOS DE ESTACION DE ENFERMERIA, OBSERVACION, TRIAGE, ISSS-BM, PREPARACION DE PACIENTES, JEFATURA, SALA DE ESPERA, TOMA DE EXAMENES, AREA DE ATENCION AL PACIENTE, SELECCIÓN, 30 X 10 CM. ATORNILLADOS A LA PARED EN LA EMERGENCIA GENERAL). Ofrecen: PARA EL AREA DE CONSULTA EMERGENCIA Suministro e Instalación de Rótulos, Según Diseño. (RÓTULOS DE SELECCIÓN, ÁREA DE ATENCION AL PACIENTE, TOMA DE EXAMENES, SALA DE ESPERA, JEFATURA, PREPARACION DE PACIENTES, ISSS-BM, TRIAGE, OBSERVACION Y ESTACION DE ENFERMERIA) MEDIDAS: 30 X 10 CMS.	\$2.05	\$20.50
1	Cada Uno	4.- 80502255 ROTULO EN BASE TROVICEL O SIMILAR, IMPRESIÓN EN VINYL, SEGÚN DISEÑO (SUMINISTRO E INSTALACION DE RÓTULOS DE SERVICIOS DE APOYO 75 X 75 CM. ATORNILLADOS A LA PARED EN LA EMERGENCIA GENERAL). Ofrecen: RÓTULOS DE SERVICIOS DE APOYO MEDIDAS: 75 X 75 CMS.	\$19.69	\$19.69

4	Cada Uno	5.- 80502255 ROTULO EN BASE TROVICEL O SIMILAR, IMPRESIÓN EN VINYL, SEGÚN DISEÑO (SUMINISTRO E INSTALACION DE RÓTULOS DE NUMERACION DEL 1 AL 4 15 X 10 CM. ATORNILLADOS A LA PARED EN LA EMERGENCIA GENERAL). Ofrecen: RÓTULOS DE NUMERACION DEL 1 AL 4 MEDIDAS: 15 X 10 CMS.	\$1.75	\$7.00
4	Cada Uno	6.- 80502255 ROTULO EN BASE TROVICEL O SIMILAR, IMPRESIÓN EN VINYL, SEGÚN DISEÑO (SUMINISTRO E INSTALACION DE RÓTULOS DERECHOS Y DEBERES DEL PACIENTE 80 X 75 CM. ATORNILLADOS A LA PARED). Ofrecen: OFICINA POR EL DERECHO A LA SALUD Suministro e Instalación de Rótulos, Según Diseño. (RÓTULOS DERECHOS Y DEBERES DEL PACIENTE) MEDIDAS: 80 X 75 CMS.	\$21.00	\$84.00
10	Cada Uno	7.- 80502255 ROTULO EN BASE TROVICEL O SIMILAR, IMPRESIÓN EN VINYL, SEGÚN DISEÑO (SUMINISTRO E INSTALACION DE RÓTULOS ESTACION DE ENFERMERIA N° 1 AL N° 7, MATERNO INFANTIL, ASISTENCIAL, OFERTA DE SERVICIOS DE CONSULTA EXTERNA DE 30 X 20 CM. ATORNILLADOS A LA PARED O MUEBLE DE MADERA EN CONSULTA EXTERNA). Ofrecen: PARA EL AREA DE CONSULTA EXTERNA Suministro e Instalación de Rótulos, Según Diseño. (ESTACION DE ENFERMERIA N° 1 AL N° 7, MATERNO INFANTIL, ASISTENCIAL, OFERTA DE SERVICIOS DE CONSULTA EXTERNA) MEDIDAS: 30 X 20 CMS.	\$2.50	\$25.00
2	Cada Uno	8.- 81207184 SUMINISTRO E INSTALACION DE ROTULO ACRILICO, A UNA CARA, FULL COLOR, PARA INTEMPERIE, PARA EMPOTRAR A ESTRUCTURA METALICA SEGÚN DISEÑO ANEXO: 1 X 1 MTS (RÓTULO PUNTO DE ENCUENTRO DEBERA INCLUIR LA ESTRUCTURA METALICA). Ofrecen: Suministro e Instalación de Rótulo Acrílico, a Una Cara, Full Color, Para Intemperie, Para Empotrar a Estructura Metálica Según Diseño (RÓTULO PUNTO DE ENCUENTRO DEBERA INCLUIR LA ESTRUCTURA METÁLICA) MEDIDAS: 1.00 X 1.00 MTS.	\$120.00	\$240.00
3	Cada Uno	9.- 81207184 SUMINISTRO E INSTALACION DE ROTULO ACRILICO, A UNA CARA, FULL COLOR, PARA INTEMPERIE, PARA EMPOTRAR A ESTRUCTURA METALICA SEGÚN DISEÑO ANEXO: 89 X 2.10 CM (RÓTULO DIRECTORIO). Ofrecen: Suministro e Instalación de Rótulo Acrílico, a Una Cara, Full Color, Para Intemperie, Para Empotrar a Estructura Metálica Según Diseño (RÓTULO DIRECTORIO) MEDIDAS: 0.89 X 2.10 MTS.	\$155.00	\$465.00
1	Cada Uno	10.- 81207185 SUMINISTRO E INSTALACION DE ROTULO ACRILICO, A DOS CARAS, FULL COLOR, PARA INTEMPERIE, PARA EMPOTRAR A ESTRUCTURA METALICA SEGÚN DISEÑO ANEXO: 1 X 1 MTS (RÓTULO PUNTO DE ENCUENTRO DEBERA INCLUIR LA ESTRUCTURA METALICA). Ofrecen: Suministro e Instalación de Rótulo Acrílico, a dos Caras, full color, Para Intemperie, para empotrar a estructura metálica según diseño (RÓTULO DIRECTORIO) MEDIDAS: 1.00 X 1.00 MTS.	\$165.00	\$165.00
-	-	TOTAL.....	-	\$1,423.09

SON: mil cuatrocientos veintitrés 09/100 dólares

DETALLES GENERALES DEL SUMINISTRO: VALIDEZ DE LA OFERTA: 30 DIAS. FORMA DE PAGO: 30 DIAS CREDITO. **PLAZO DE ENTREGA:** 10 DIAS HABILES DESPUES DE RECIBIDA ORDEN DE COMPRA Y APROBADO ARTE. **PRECIOS INCLUYEN:** IVA.

OBSERVACION: ORDEN DE COMPRA REALIZADA SEGUN SOLICITUD DE COMPRA RECIBIDA CON FECHA 12 DE SEPTIEMBRE DE 2017, EL HOSPITAL ES AGENTE DE RETENCION DEL 1% DEL IVA. **ADMINISTRADOR DE CONTRATO.** Para la Administración de la presente Orden de Compra el Hospital delega al **Ing. Saúl Alcides Álvarez Pérez y Lic. Luis Orlando Segovia Zelaya,** Jefe de Mantenimiento y Jefe División Administrativa Respectivamente; quienes serán los responsables de la ejecución de la presente Orden de Compra. Así mismo serán el enlace entre el contratista y el contratante. Administración que se hará de conformidad al Art. 82 Bis de la LACAP, Manuales e Instructivos de la UNAC.

LUGAR DE ENTREGA: EN EL DEPARTAMENTO DEL ALMACEN DEL HOSPITAL NACIONAL SANTA GERTRUDIS, UBICADO EN 2DA AV. SUR No. 23, ENTRE LA 4TA Y 8VA CALLE OTE., BARRIO SAN FRANCISCO, SAN VICENTE. Las horas de entregas son desde las 07 horas 30 minutos a las 12:00 horas y de las 13:00 horas a las 14 horas 30 minutos.

Orden de Compra Realizada según Proceso de compra **No. 075/2017 SERVICIO DE SUMINISTRO E INSTALACION DE ROTULOS EN EL H.N.S.G. DE SAN VICENTE;** **NOTA.** Por motivo de cierre contable no se recibirá suministro y dará trámite a facturas y documentos de pago los últimos 3 días de cada mes. Además la entrega comprende, entregar acta y factura a la unidad financiera, para completar el proceso, caso contrario se tendrá por no entregado el servicio o producto que se traducirá en incumplimiento de entrega.

LUGAR DE NOTIFICACIONES: **HOSPITAL NAC. SANTA GERTRUDIS:** Segunda Avenida Sur No. 23, Entre 4ta Y 8va. Calle Oriente, Barrio San Francisco, San Vicente, Teléfono: 2393-9500. **ROBERTO ARTURO RODRIGUEZ DIAZ:** Colonia Roma, Pasaje 2 # 18, entre Alameda Dr. Manuel Enrique Araujo y 67 Avenida Sur, San Salvador. Teléfono: 2223-8619 Email: ventas@svfenix.com

<p>_____</p> <p>Dra. Eva María Orellana Chacón Directora H. N. S. G.</p>	<p>_____</p>
<p>_____</p>	<p>_____</p> <p>Suministrante</p>

Elaborado por:aamejia

ESTE DOCUMENTO

FUE DISTRIBUIDO
EL DIA 10 OCT 2017

GOBIERNO DE EL SALVADOR

Hospital Nacional "Santa Gertrudis", San Vicente

UNIDAD DE ADQUISICIONES

UACI del Hospital de San Vicente

Y CONTRATACIONES INSTITUCIONAL

PREVISION
NO:

ORDEN DE COMPRA DE BIENES Y SERVICIOS

Lugar y Fecha:

San Vicente 03 de Octubre del 2017

No.Orden:112/2017

RAZON SOCIAL DEL SUMINISTRANTE



ROBERTO ARTURO RODRIGUEZ DIAZ

CANTIDAD	UNIDAD DE MEDIDA	DESCRIPCION	PRECIO	VALOR
			UNITARIO	TOTAL
-	-	LINEA:0101 Dirección Superior y Administración--FONDOS GOES	-	-
12	Cada Uno	80502255 ROTULO EN BASE TROVICEL O SIMILAR, IMPRESIÓN EN VINYL, SEGÚN DISEÑO (SUMINISTRO E INSTALACION DE ROTULOS PARQUEO, MISION Y VISION 60 X 90 CM. 4 UNIDADES DE CADA UNO, ATORNILLADOS A LA PARED). Ofrecen: RÓTULOS PARQUEO, MISION Y VISION MEDIDAD: 60 X 90 CMS (4 UNIDADES DE CADA UNO)	\$18.90	\$226.80
9	Cada Uno	80502255 ROTULO EN BASE TROVICEL O SIMILAR, IMPRESIÓN EN VINYL, SEGÚN DISEÑO (SUMINISTRO E INSTALACION DE ROTULOS MAPA DE RIESGO 90 X 60 CM. EDIFICIO A-1 NIVEL 1, A-1 NIVEL 2, A-2 NIVEL 1, A-2 NIVEL 2. EDIFICIO B NIVEL 1, B NIVEL 2, B NIVEL 3. EDIFICIO C. Y FARMACIA, ATORNILLADOS A LA PARED). Ofrecen: MAPA DE RIESGO Suministro e Instalación de Rót	\$18.90	\$170.10
10	Cada Uno	80502255 ROTULO EN BASE TROVICEL O SIMILAR, IMPRESIÓN EN VINYL, SEGÚN DISEÑO (SUMINISTRO E INSTALACION DE RÓTULOS DE ESTACION DE ENFERMERIA, OBSERVACION, TRIAGE, ISSS-BM, PREPARACION DE PACIENTES, JEFATURA, SALA DE ESPERA, TOMA DE EXAMENES, AREA DE ATENCION AL PACIENTE, SELECCION, 30 X 10 CM. ATORNILLADOS A LA PARED EN LA EMERGENCIA GENERAL).	\$2.05	\$20.50
1	Cada Uno	80502255 ROTULO EN BASE TROVICEL O SIMILAR, IMPRESIÓN EN VINYL, SEGÚN DISEÑO (SUMINISTRO E INSTALACION DE RÓTULOS DE SERVICIOS DE APOYO 75 X 75 CM. ATORNILLADOS A LA PARED EN LA EMERGENCIA GENERAL). Ofrecen: RÓTULOS DE SERVICIOS DE APOYO MEDIDAS: 75 X 75 CMS.	\$19.69	\$19.69
4	Cada Uno	80502255 ROTULO EN BASE TROVICEL O SIMILAR, IMPRESIÓN EN VINYL, SEGÚN DISEÑO (SUMINISTRO E INSTALACION DE RÓTULOS DE NUMERACION DEL 1 AL 4 15 X 10 CM. ATORNILLADOS A LA PARED EN LA EMERGENCIA GENERAL). Ofrecen: RÓTULOS DE NUMERACION DEL 1 AL 4 MEDIDAS: 15 X 10 CMS.	\$1.75	\$7.00
4	Cada Uno	80502255 ROTULO EN BASE TROVICEL O SIMILAR, IMPRESIÓN EN VINYL, SEGÚN DISEÑO (SUMINISTRO E INSTALACION DE RÓTULOS DERECHOS Y DEBERES DEL PACIENTE 80 X 75 CM. ATORNILLADOS A LA PARED). Ofrecen: OFICINA POR EL DERECHO A LA SALUD Suministro e Instalación de Rótulos, Según Diseño. (RÓTULOS DERECHOS Y DEBERES DEL PACIENTE) MEDIDAS: 80 X 75 CMS.	\$21.00	\$84.00
10	Cada Uno	80502255 ROTULO EN BASE TROVICEL O SIMILAR, IMPRESIÓN EN VINYL, SEGÚN DISEÑO (SUMINISTRO E INSTALACION DE RÓTULOS ESTACION DE ENFERMERIA N° 1 AL N° 7, MATERNO INFANTIL, ASISTENCIAL, OFERTA DE SERVICIOS DE CONSULTA EXTERNA DE 30 X 20 CM. ATORNILLADOS A LA PARED O MUEBLE DE MADERA EN CONSULTA EXTERNA). Ofrecen: PARA EL AREA DE CONSULTA EXTERNA	\$2.50	\$25.00
		81207184 SUMINISTRO E INSTALACION DE ROTULO ACRILICO, A UNA CARA, FULL COLOR, PARA INTEMPERIE, PARA EMPOTRAR A ESTRUCTURA METALICA SEGÚN DISEÑO ANEXO: 1 X 1 MTS (RÓTULO PUNTO DE ENCUENTRO DEBERA		

2	Cada Uno	INCLUIR LA ESTRUCTURA METALICA). Ofrecen: Suministro e Instalación de Rótulo Acrílico, a Una Cara, Full Color, Para Interperie	\$120.00	\$240.00
3	Cada Uno	81207184 SUMINISTRO E INSTALACION DE ROTULO ACRILICO, A UNA CARA, FULL COLOR, PARA INTEMPERIE, PARA EMPOTRAR A ESTRUCTURA METALICA SEGÚN DISEÑO ANEXO: 89 X 2.10 CM (RÓTULO DIRECTORIO). Ofrecen: Suministro e Instalación de Rótulo Acrílico, a Una Cara, Full Color, Para Interperie, Para Empotrar a Estructura Metálica Según Diseño (RÓTULO DIRECTORIO)	\$155.00	\$465.00
1	Cada Uno	81207185 SUMINISTRO E INSTALACION DE ROTULO ACRILICO, A DOS CARAS, FULL COLOR, PARA INTEMPERIE, PARA EMPOTRAR A ESTRUCTURA METALICA SEGÚN DISEÑO ANEXO: 1 X 1 MTS (RÓTULO PUNTO DE ENCUENTRO DEBERA INCLUIR LA ESTRUCTURA METALICA). Ofrecen: Suministro e Instalación de Rótulo Acrílico, a dos Caras, full color, Para Interperie, para empotrar	\$165.00	\$165.00
-	-	TOTAL.....	-	\$1,423.09

SON: mil cuatrocientos veintitres 09/100 dolares

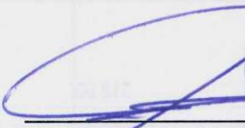
LUGAR DE ENTREGA: EN ALMACEN DEL HOSPITAL NACIONAL SANTA GERTRUDIS, DE 07:30 AM A 14:30 PM.

 Titular o Designado	
_____ _____	_____ Suministrante

Elaborado por: aamejia