



MINISTERIO DE SALUD
HOSPITAL NACIONAL "SANTA GERTRUDIS"
SAN VICENTE



VERSIÓN PÚBLICA

"Este documento es una versión pública, en el cual únicamente se ha omitido la información que la Ley de Acceso a la Información Pública (LAIP), define como confidencial entre ellos los datos personales de las personas naturales firmantes". (Artículos 24 y 30 de la LAIP y artículo 6 del lineamiento No. 1 para la publicación de la información oficiosa).

"También se ha incorporado al documento la página escaneada con las firmas y sellos de las personas naturales firmantes para la legalidad del documento"

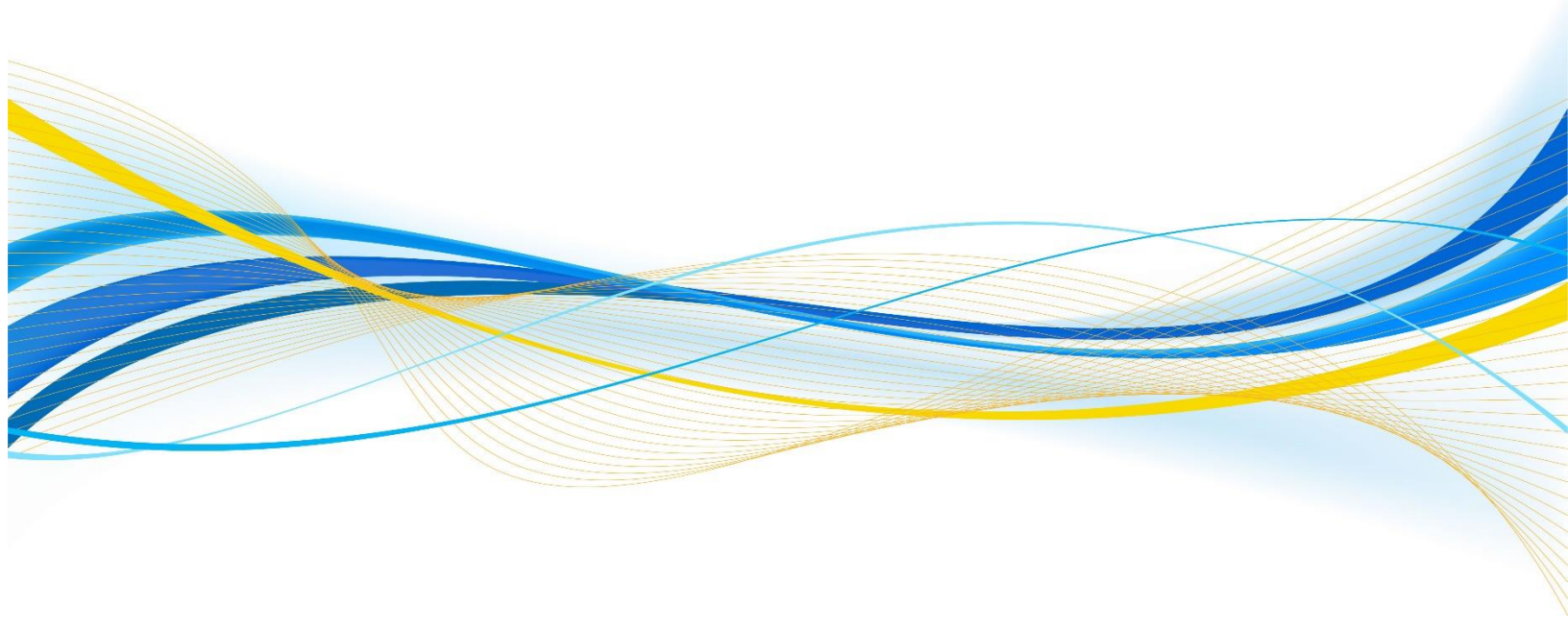

		GOBIERNO DE EL SALVADOR		
Hospital Nacional "Santa Gertrudis", San Vicente		UNIDAD DE ADQUISICIONES		PREVISION NO:
UACI del Hospital de San Vicente		Y CONTRATACIONES INSTITUCIONAL		
ORDEN DE COMPRA DE BIENES Y SERVICIOS				
Lugar y Fecha:		San Vicente 01 de Noviembre del 2017		No.Orden:123/2017
RAZON SOCIAL DEL SUMINISTRANTE			NIT	
MARIA ANGELA LEON LOPEZ				
CANTIDAD	UNIDAD DE MEDIDA	DESCRIPCION	PRECIO	VALOR
			UNITARIO	TOTAL
-	-	LINEA:0202 Atención Hospitalaria--FONDOS GOES.- SUMINISTRO DE PRODUCTOS ALIMENTACION VARIOS PARA CONSUMO HUMANO.	-	-
230	Cada Uno	R-6; 50102073- CAFÉ SOLUBLE, CAJA. (PRESENTACION CAJA DE 60 SOBRES, CON MARCA Y FECHA DE VENCIMIENTO), OFRECEN: Café Soluble, caja (Presentación caja de 60 sobres con marca y fecha de vencimiento) Vencimiento: 6 meses, Marca: Nestle; Origen: El Salvador; Plazo de Entrega: Según necesidades del Hospital.	\$4.15	\$954.50
250	Libra	R-8; 50104060-CARNE ANGELINA DE RES. (PRESENTACION BOLSA DE 1 LIBRA, CON 4 PORCIONES DE CARNE POR LIBRA, CON FECHA DE VENCIMIENTO CON MARCA) OFRECEN: Carne Angelina de Res. (Presentación de 1 libra, con 4 porciones de carne por libra, con fecha vencimiento y marca) Vencimiento: 3 meses. Marca: Macesa; Origen: Nicaragua; Plazo de Entrega: Según necesidades del Hospital.	\$4.15	\$1,037.50
200	Libra	R-9; 50104502-ALETA. (EMPACADA BOLSA DE 5 lb CON FECHA DE VENCIMIENTO Y CON MARCA) OFRECEN: Aleta. (empacada bolsa de 5 lb con fecha vencimiento y con marca) Vencimiento: 3 meses. Marca: Macesa; Origen; Nicaragua; Plazo de Entrega: Según necesidades del Hospital.	\$4.15	\$830.00
200	Libra	R-10; 50104620-SALON DE RES. (BOLSA DE 5 LIBRAS, DEBIDAMENTE EMPACADA CON MARCA Y FECHA DE VENCIMIENTO) OFRECEN: Salón de Res (Bolsa de 5 lb debidamente empacada con marca y fecha de vencimiento) Vencimiento: 3 meses. Marca: Macesa; Origen; Nicaragua; Plazo de Entrega: Según necesidades del Hospital.	\$3.70	\$740.00
250	Cada Uno	R-2; 50108020-AGUACATE. (MEJICANO ESTADO ADECUADO DE MADURACION TAMAÑO MEDIANO PESO APROXIMADAMENTE 8 ONZAS). OFRECEN: Aguacate (Mexicano estado adecuado de maduración tamaño mediano peso aproximadamente 8 onzas), Vencimiento 7 Días. Marca: S/N; Origen: México; Plazo de Entrega: Según necesidades del Hospital.	\$0.30	\$75.00
250	Libra	R-3; 50106040-ARROZ PRECOCIDO LIBRA (PRESENTACION QUINTAL) OFRECEN: Arroz Precocido Libra. Vencimiento 1 año. Marca: Mr. Rice; Origen: El Salvador; Plazo de Entrega: Según necesidades del Hospital.	\$0.43	\$107.50
100	Libra	R-7; 50118050-CAMOTES, (SANO, PRESENTACION 4 UNIDADES POR LIBRA) OFRECEN: Camotes (Sano, presentación 4 unidades por libra)	\$0.30	\$30.00

		Vencimiento: 7 días. Marca: N/A; Origen: El Salvador; Plazo de Entrega: Según necesidades del Hospital.		
150	Libra	R-13; 50119230-EJOTES. (FRESCOS TIERNOS DE ALTA CALIDAD) OFRECEN: Ejotes (fresco, tiernos de alta calidad) Vencimiento: 7 días. Marca: Sin Marca; Origen: El Salvador; Plazo de Entrega: Según necesidades del Hospital.	\$0.28	\$42.00
750	Cada Uno	R-15; 50119310-GUISQUIL VERDE, UNIDAD. (FRESCO, PESO PRIMEDIO DE 8 A 10 ONZAS CADA UNO) OFRECEN: Guisquil verde, unidad (fresco, peso promedio de 8 onzas cada una) Vencimiento: 7 Días, Marca: Sin Marca; Origen: Guatemala; Plazo de Entrega: Según necesidades del Hospital.	\$0.25	\$187.50
400	Cada Uno	R-19; 50108360-LIMON. (INDIO, PESO PROMEDIO 3 ONZAS, ESTADO ADECUADO DE MADURACION.) OFRECEN: Limón (Indio peso promedio 3 onzas estado adecuado de maduración) Vencimiento: 7 Días, Marca: N/A; Origen: El Salvador; Plazo de Entrega: Según necesidades del Hospital.	\$0.07	\$28.00
500	Cada Uno	R-20; 50108500-MANZANA EXPORTADA (MEDIANA, TIPO GALA, PESO PROMEDIO 6 ONZAS CADA UNA) OFRECEN: Manzana exportada (Mediana tipo gala peso promedio 6 onzas cada una) Vencimiento: 7 Días, Marca: N/A; Origen: Estados Unidos; Plazo de Entrega: Según necesidades del Hospital.	\$0.30	\$150.00
400	Cada Uno	R-21; 50108540-MARACUYA MADURA, UNIDAD. (REDONDA, SANA, ESTADO ADECUADO DE MADURACION, PESO PROMEDIO 4 ONZAS CADA UNA) OFRECEN: Maracuyá Madura, Unidad (redonda, sana, estado adecuado de maduración peso 4 onzas cada una) Vencimiento: 7 Días, Marca: N/A; Origen: Guatemala; Plazo de Entrega: Según necesidades del Hospital.	\$0.18	\$72.00
1200	Cada Uno	R-22; 50108640-NARANJA PARA FRUTA, UNIDAD. (DULCE, SIN SEMILLA, CON ESTADO ADECUADO DE MADURACION, TIPO VICTORIA) OFRECEN: Naranja para fruta, unidad (Dulce sin semilla con estado adecuado de maduración tipo victoria) Vencimiento: 7 Días, Marca: N/A; Origen: Honduras; Plazo de Entrega: Según necesidades del Hospital.	\$0.09	\$108.00
300	Libra	R-23; 50118300-PAPAS, (SOLOMA, MEDIANA, LIMPIA Y SANA, LIBRA) OFRECEN: Papas (Soloma, mediana, limpia y sana libra) Vencimiento: 7 Días, Marca: N/A; Origen: Guatemala; Plazo de Entrega: Según necesidades del Hospital.	\$0.26	\$78.00
250	Cada Uno	R-24; 50108700-PAPAYA. (TIPO HAWAINA, DE ALTA CALIDAD, PESO PROMEDIO 2 LIBRAS CADA UNA, ESTADO ADECUADO DE MADURACION) OFRECEN: Papaya (tipo hawaiana, alta calidad, peso promedio 2 libras cada una estado adecuado de maduración) Vencimiento: 7 Días, Marca: N/A; Origen: El Salvador; Plazo de Entrega: Según necesidades del Hospital	\$1.20	\$300.00
200	Cada Uno	R-25; 50119400-PEPINO UNIDAD. (GRANDE, TIERNO, PESO PROMEDIO 8 ONZAS CADA UNO) OFRECEN: Pepino unidad (grande, tierno, peso promedio 8 onzas cada uno) Vencimiento: 7 Días, Marca: N/A; Origen: Honduras; Plazo de Entrega: Según necesidades del Hospital.	\$0.20	\$40.00
50	Cada Uno	R-26; 50108780- PIÑA DE AZUCARON. (DE AZUCARON PESO APROXIMADO 3 LIBRAS DE ALTA CALIDAD) OFRECEN: Piña de Azucarón (peso aproximado 3 libras de alta calidad) Vencimiento: 7 Días, Marca: N/A, Origen: Guatemala; Plazo de Entrega: Según necesidades del Hospital.	\$1.10	\$55.00
200	Libra	R-27; 50119442-PIPIAN. (TIERNO, FRESCO, HIGIENICO, PRESENTACION	\$0.30	\$60.00

		6 UNIDADES POR LIBRA) OFRECEN: Pipián (tierno, fresco, higiénico presente 6 unidades por libra) Vencimiento: 7 Días, Marca: N/A; Origen: Honduras; Plazo de Entrega: Según necesidades del Hospital.		
250	Cada Uno	R-32; 50108820-SANDIA. (GRANDE DE ALTA CALIDAD, PESO PROMEDIO DE 5 LIBRAS CADA UNA) OFRECEN: Sandía (grande de alta calidad, peso promedio de 5 lbs cada una. Vencimiento: 7 días. Marca: Sin Marca; Origen: Guatemala; Plazo de Entrega: Según necesidades del Hospital.	\$1.75	\$437.50
700	Cada Uno	R-33; 50119640-ZANOHORIA UNIDAD, (SIN TALLO, GRANDE, HIGIENICA, PESO PROMEDIO 8 ONZAS CADA UNA) OFRECEN: Zanahoria unidad (sin tallo, grande, higiénica, peso promedio de 8 onzas cada una). Vencimiento: 7 días, Marca: Sin Marca; Origen: El Salvador; Plazo de Entrega: Según necesidades del Hospital.	\$0.15	\$105.00
500	Cada Uno	R-34; 80901056- BANDEJA CON TAPADERA 9½" x 9½" PARA SERVIR ALIMENTOS CON DIVISION, DESCARTABLE, OFRECEN: Bandeja con tapadera 9½" x 9½" para servir alimentos con división, descartable. Marca: Dipsa; Origen: El Salvador; Plazo de Entrega: Según necesidades del Hospital.	\$0.10	\$50.00
650	Libra	R-5; 50101050-AZUCAR BLANCA, LIBRA (PRESENTACION QUINTAL) OFRECEN: Azúcar Blanca, Libra (presentación Quintal) Vencimiento: 1 año. Marca: Variedad de Marcas; Origen: El Salvador; Plazo de Entrega: Según necesidades del Hospital.	\$0.43	\$279.50
10	Cada Uno	R-35; 80701020- BOLSA PLASTICA TRANSPARENTE DE 2 LIBRAS, PAQUETE DE (500-1000) UNIDADES APROXIMADAMENTE. OFRECEN: Bolsa Plástica transparente de 2 lb. Paquete de 500-1000 unid. Aproximadamente, Marca: Variedad de Marcas; Origen: El Salvador; Plazo de Entrega: Según necesidades del Hospital.	\$2.75	\$27.50
50	Cada Uno	R-37; 80602112- SERVILLETAS BLANCA, BOLSA DE 100 UNIDADES. OFRECEN: Servilleta blanca, bolsa de 100 unidades. Marca: Variedad de Marcas; Origen: El Salvador; Plazo de Entrega: Según necesidades del Hospital.	\$0.50	\$25.00
50	Cada Uno	R-38; 80901400-VASO TERMICO (DURAPAX) DESCARTABLE,DE 8 ONZAS (BOLSA DE APROXIMADAMENTE 25 UNIDADES) CON TAPADERA. OFRECEN: Vaso térmico (Durapax), descartable de 8 onzas (Bolsa de aproximadamente 25 unidades con tapadera), Marca: Variedad de Marcas; Origen: El Salvador; Plazo de Entrega: Según necesidades del Hospital.	\$0.75	\$37.50
3	Cada Uno	R-36; 80701030-BOLSA PLASTICA TRANSPARENTE DE 5 LIBRAS, PAQUETE DE (500-1000) UNIDADES APROXIMADAMENTE. OFRECEN: Bolsa Plástica transparente de 5 lb. Paquete de 500-1000 unidades aproximadamente, Marca: Variedad de Marcas; Origen: El Salvador; Plazo de Entrega: Según necesidades del Hospital.	\$7.00	\$21.00
200	Cada Uno	R-12; 50111020-CREMA PURA ESPESA DE LECHE DE VACA, BOTELLA. (HIGIENICAMENTE EMPACADA , CON MARCA Y FECHA DE VENCIMIENTO) OFRECEN: Crema Pura espesa de leche de vaca botella (Higiénicamente empacada y con fecha vencimiento) . Vencimiento: 1 meses, Marca: Doña Laura; Origen: El Salvador; Plazo de Entrega: Según necesidades del Hospital.	\$2.25	\$450.00
240	Libra	R-28; 50111360-QUESO DURO BLANDO. (CON POCA SAL, EMPACADO, PRESENTACION LIBRA (16 PORCIONES POR LIBRA) CON MARCA Y FECHA DE VENCIMIENTO, OFRECEN: Queso Duro blando (con poca sal empacado, presentación libra, 16 porciones por libra con marca y fecha de vencimiento) Vencimiento: 30 Días, Marca: Doña Laura; Origen: El	\$3.00	\$720.00

		Salvador; Plazo de Entrega: Según necesidades del Hospital.		
240	Libra	R-29; 50111380-QUESO FRESCO. (CON POCA SAL, CON MARCA Y FECHA DE VENCIMIENTO) OFRECEN: Queso Fresco (con poca sal y fecha de vencimiento) Vencimiento: 30 Días, Marca: Doña Laura; Origen: El Salvador; Plazo de Entrega: Según necesidades del Hospital.	\$2.35	\$564.00
300	Libra	R-30; 50111460-REQUESON. (FRESCO , DE ALTA CALIDAD, CON MARCA Y FECHA DE VENCIMIENTO) OFRECEN: Requesón (fresco, de alta calidad, con marca y fecha de vencimiento) Vencimiento: 30 Días, Marca: Doña Laura; Origen: El Salvador; Plazo de Entrega: Según necesidades del Hospital.	\$1.40	\$420.00
700	Libra	R-14; 50112150-FRIJOL ROJO DE SEDA. (DE ALTA CALIDAD, LIBRE DE INSECTOS, LIBRA, PRESENTACION QUINTAL) OFRECEN: Frijol rojo de seda (de alta calidad, libre de insectos, libra presentación quintal) Vencimiento 1 año, Marca: Sin Marca; Origen: Nicaragua; Plazo de Entrega: Según necesidades del Hospital.	\$0.63	\$441.00
100	Cada Uno	R-16; 50110150-HUEVO DE GALLINA, GRANDE, CARTON DE 30 UNIDADES, OFRECEN: Huevo de Gallina, cartón de 30 unidades. Marca: Sin Marca; Origen: El Salvador; Plazo de Entrega: Según necesidades del Hospital.	\$3.65	\$365.00
150	Libra	R-31; 50116320- SAL COMUN YODADA. (LIMPIA PRESENTACION DE 1 LIBRA, CON MARCA Y FECHA DE VENCIMIENTO). OFRECEN: Sal Común yodada, (limpia presentación de 1 lb, con marca y fecha de vencimiento) Vencimiento: 1 año, Marca: Saladita; Origen: El Salvador; Plazo de Entrega: Según necesidades del Hospital.	\$0.10	\$15.00
100	Cada Uno	R-4; 50106072-AVENA MOLIDA, BOLSA (250-500) GRAMOS. (CON MARCA Y FECHA DE VENCIMIENTO) OFRECEN: Avena Molida (Bolsa de 250-500 grs) Vencimiento: 6 meses. Marca: Quaker; Origen: Guatemala; Plazo de Entrega: Según necesidades del Hospital.	\$1.20	\$120.00
-	-	TOTAL.....	-	\$8,973.00

SON: **ocho mil novecientos setenta y tres 00/100 dolares**

OBSERVACION: SEGUN SOLICITUD DE COMPRA CON FECHA 17 DE OCTUBRE DE 2017, SUMINISTRO SOLICITADO POR EL DEPARTAMENTO DE ALIMENTACION Y DIETA DEL HOSPITAL NACIONAL SANTA GERTRUDIS DELEGA AL SR. DANILO ERNESTO FLORES, COMO ADMINISTRADOR DE LA COMPRA Y SERAN RESPONSABLE DE LA EJECUCION DE LA PRESENTE ORDEN DE COMPRA. ASI MISMO SERA EL ENLACE ENTRE EL CONTRATISTA Y EL CONTRATANTE. ORDEN DE COMPRA REALIZADA SEGUN PROCESO DE COMPRA No.096/2017. **SUMINISTRO DE PRODUCTOS ALIMENTICIOS VARIOS, PARA CONSUMO HUMANO** Y POR MOTIVO DE CIERRE CONTABLE, NO SE RECIBIRAN SUMINISTROS Y NO SE DARA TRAMITE A FACTURAS Y DOCUMENTOS DE PAGO, EN LOS ULTIMOS 3 DIAS DE CADA MES. ADEMAS LA ENTREGA COMPRENDE, ENTREGAR ACTA Y FACTURA A LA UNIDAD FINANCIERA, PARA COMPLETAR EL PROCESO, CASO CONTRATARIO SE TENDRA POR NO ENTREGADO EL SERVICIO O PRODUCTO QUE SE TRADUCIRA EN INCUMPLIMIENTO DE ENTREGA.

LUGAR DE ENTREGA: EN EL ALMACEN GENERAL DEL HOSPITAL, UBICADO ENTRE LA 4ta. Y 8va. CALLE ORIENTE Y 2da. AVENIDA SUR No. 23, DEL BARRIO SAN FRANCISCO, DE LA CIUDAD Y DEPARTAMENTO DE SAN VICENTE; EN HORARIO DESDE LAS 08:00 HORAS HASTA LAS 12:00 HORAS Y DESDE LAS 13:00 HORAS HASTA LAS 14:30 HORAS; CABE MENCIONAR QUE NUESTRA INSTITUCION ES AGENTE DE RETENCION DEL 1%.

LUGAR DE NOTIFICACIONES: EL HOSPITAL ENTRE LA 4ta. Y 8va. CALLE ORIENTE Y 2da. AVENIDA SUR No. 23, DE LA CIUDAD Y DEPARTAMENTO DE SAN VICENTE, TELE/FAX: 2393-9510; Y MARIA ANGELA LEON LOPEZ (TIENDA SARITA) Barrios las Victorias, Av.

Masferrer #9, ciudad Delgado, San Salvador, El Salvador. Tel. 2205-4600 Persona de Contacto: MARIA ANGELA LEON.

<p>_____</p> <p>Titular o Designado</p>	<p>_____</p>
<p>_____</p>	<p>_____</p> <p>Suministrante</p>

Elaborado por: Imerino

		GOBIERNO DE EL SALVADOR		
Hospital Nacional "Santa Gertrudis", San Vicente		UNIDAD DE ADQUISICIONES		PREVISION NO:
UACI del Hospital de San Vicente		Y CONTRATACIONES INSTITUCIONAL		
ORDEN DE COMPRA DE BIENES Y SERVICIOS				
Lugar y Fecha:		San Vicente 01 de Noviembre del 2017		No.Orden:123/2017
RAZON SOCIAL DEL SUMINISTRANTE				
MARIA ANGELA LEON LOPEZ				
CANTIDAD	UNIDAD DE MEDIDA	DESCRIPCION	PRECIO UNITARIO	VALOR TOTAL
-	-	LINEA: 0202 Atención Hospitalaria—FONDOS GOES.-SUMINISTRO DE PRODUCTOS ALIMENTACION VARIOS PARA CONSUMO HUMANO.	-	-
230	Cada Uno	R-6; 50102073- CAFÉ SOLUBLE, CAJA. (PRESENTACION CAJA DE 60 SOBRES, CON MARCA Y FECHA DE VENCIMIENTO), OFRECEN: Café Soluble, caja (Presentación caja de 60 sobres con marca y fecha de vencimiento) Vencimiento: 6 meses, Marca: Nestle; Origen: El Salvador; Plazo de Entrega: Según necesidades del Hospital.	\$4.15	\$954.50
250	Libra	R-8; 50104060-CARNE ANGELINA DE RES. (PRESENTACION BOLSA DE 1 LIBRA, CON 4 PORCIONES DE CARNE POR LIBRA, CON FECHA DE VENCIMIENTO CON MARCA) OFRECEN: Carne Angelina de Res. (Presentación de 1 libra, con 4 porciones de carne por libra, con fecha vencimiento y marca) Vencimiento: 3 meses. Marca: Macesa; Origen: Nicaragua; Plazo de Entrega: Según necesidades del Hospital.	\$4.15	\$1,037.50
200	Libra	R-9; 50104502-ALETA. (EMPACADA BOLSA DE 5 lb CON FECHA DE VENCIMIENTO Y CON MARCA) OFRECEN: Aleta. (empacada bolsa de 5 lb con fecha vencimiento y con marca) Vencimiento: 3 meses. Marca: Macesa; Origen; Nicaragua; Plazo de Entrega: Según necesidades del Hospital.	\$4.15	\$830.00
200	Libra	R-10; 50104620-SALON DE RES. (BOLSA DE 5 LIBRAS, DEBIDAMENTE EMPACADA CON MARCA Y FECHA DE VENCIMIENTO) OFRECEN: Salón de Res (Bolsa de 5 lb debidamente empacada con marca y fecha de vencimiento) Vencimiento: 3 meses. Marca: Macesa; Origen; Nicaragua; Plazo de Entrega: Según necesidades del Hospital .	\$3.70	\$740.00
250	Cada Uno	R-2; 50108020-AGUACATE. (MEJICANO ESTADO ADECUADO DE MADURACION TAMAÑO MEDIANO PESO APROXIMADAMENTE 8 ONZAS). OFRECEN: Aguacate (Mexicano estado adecuado de maduración tamaño mediano peso aproximadamente 8 onzas). Vencimiento 7 Dias. Marca: S/N; Origen: México; Plazo de Entrega: Según necesidades del Hospital .	\$0.30	\$75.00
250	Libra	R-3; 50106040-ARROZ PRECOCIDO LIBRA (PRESENTACION QUINTAL) OFRECEN: Arroz Precocido Libra. Vencimiento 1 año. Marca: Mr. Rice; Origen: El Salvador; Plazo de Entrega: Según necesidades del Hospital	\$0.43	\$107.50
100	Libra	R-7; 50118050-CAMOTES, (SANO, PRESENTACION 4 UNIDADES POR LIBRA) OFRECEN: Camotes (Sano, presentación 4 unidades por libra) Vencimiento: 7 días. Marca: N/A; Origen: El Salvador; Plazo de Entrega: Según necesidades del Hospital .	\$0.30	\$30.00

150	Libra	R-13; 50119230-EJOTES. (FRESCOS TIERNOS DE ALTA CALIDAD) OFRECEN: Ejotes (fresco, tiernos de alta calidad) Vencimiento: 7 días. Marca: Sin Marca; Origen: El Salvador; Plazo de Entrega: Según necesidades del Hospital .	\$0.28	\$42.00
750	Cada Uno	R-15; 50119310-GUISQUIL VERDE, UNIDAD. (FRESCO, PESO PRIMEDIO DE 8 A 10 ONZAS CADA UNO) OFRECEN: Guisquil verde, unidad (fresco, peso promedio de 8 onzas cada una) Vencimiento: 7 Días, Marca: Sin Marca; Origen: Guatemala; Plazo de Entrega: Según necesidades del Hospital .	\$0.25	\$187.50
400	Cada Uno	R-19; 50108360-LIMON. (INDIO, PESO PROMEDIO 3 ONZAS, ESTADO ADECUADO DE MADURACION.) OFRECEN: Limón (Indio peso promedio 3 onzas estado adecuado de maduración) Vencimiento: 7 Días, Marca: N/A; Origen: El Salvador; Plazo de Entrega: Según necesidades del Hospital .	\$0.07	\$28.00
500	Cada Uno	R-20; 50108500-MANZANA EXPORTADA (MEDIANA, TIPO GALA, PESO PROMEDIO 6 ONZAS CADA UNA) OFRECEN: Manzana exportada (Mediana tipo gala peso promedio 6 onzas cada una) Vencimiento: 7 Días, Marca: N/A; Origen: Estados Unidos; Plazo de Entrega: Según necesidades del Hospital .	\$0.30	\$150.00
400	Cada Uno	R-21; 50108540-MARACUYA MADURA, UNIDAD. (REDONDA, SANA, ESTADO ADECUADO DE MADURACION, PESO PROMEDIO 4 ONZAS CADA UNA) OFRECEN: Maracuyá Madura, Unidad (redonda, sana, estado adecuado de maduración peso 4 onzas cada una) Vencimiento: 7 Días, Marca: N/A; Origen: Guatemala; Plazo de Entrega: Según necesidades del Hospital	\$0.18	\$72.00
1200	Cada Uno	R-22; 50108640-NARANJA PARA FRUTA, UNIDAD. (DULCE, SIN SEMILLA, CON ESTADO ADECUADO DE MADURACION, TIPO VICTORIA) OFRECEN: Naranja para fruta, unidad (Dulce sin semilla con estado adecuado de maduración tipo victoria) Vencimiento: 7 Días, Marca: N/A; Origen: Honduras; Plazo de Entrega: Según necesidades del Hospital	\$0.09	\$108.00
300	Libra	R-23; 50118300-PAPAS, (SOLOMA, MEDIANA, LIMPIA Y SANA, LIBRA) OFRECEN: Papas (Soloma, mediana, limpia y sana libra) Vencimiento: 7 Días, Marca: N/A; Origen: Guatemala; Plazo de Entrega: Según necesidades del Hospital .	\$0.26	\$78.00
250	Cada Uno	R-24; 50108700-PAPAYA. (TIPO HAWAINA, DE ALTA CALIDAD, PESO PROMEDIO 2 LIBRAS CADA UNA, ESTADO ADECUADO DE MADURACION) OFRECEN: Papaya (tipo hawaiana, alta calidad, peso promedio 2 libras cada una estado adecuado de maduración) Vencimiento: 7 Días, Marca: N/A; Origen: El Salvador; Plazo de Entrega: Según necesidades del Hospital	\$1.20	\$300.00
200	Cada Uno	R-25; 50119400-PEPINO UNIDAD. (GRANDE, TIERNO, PESO PROMEDIO 8 ONZAS CADA UNO) OFRECEN: Pepino unidad (grande, tierno, peso promedio 8 onzas cada uno) Vencimiento: 7 Días, Marca: N/A; Origen: Honduras; Plazo de Entrega: Según necesidades del Hospital .	\$0.20	\$40.00
50	Cada Uno	R-26; 50108780- PIÑA DE AZUCARON. (DE AZUCARON PESO APROXIMADO 3 LIBRAS DE ALTA CALIDAD) OFRECEN: Piña de Azúcarón (peso aproximado 3 libras de alta calidad) Vencimiento: 7 Días, Marca: N/A, Origen: Guatemala; Plazo de Entrega: Según necesidades del Hospital.	\$1.10	\$55.00
200	Libra	R-27; 50119442-PIPIAN. (TIERNO, FRESCO, HIGIENICO, PRESENTACION 6 UNIDADES POR LIBRA) OFRECEN: Pipián (tierno, fresco, higiénico presente 6 unidades por libra) Vencimiento: 7 Días, Marca: N/A; Origen: Honduras; Plazo de Entrega: Según necesidades del Hospital.	\$0.30	\$60.00

250	Cada Uno	R-32; 50108820-SANDIA. (GRANDE DE ALTA CALIDAD, PESO PROMEDIO DE 5 LIBRAS CADA UNA) OFRECEN: Sandia (grande de alta calidad, peso promedio de 5 lbs cada una. Vencimiento: 7 días. Marca: Sin Marca; Origen: Guatemala; Plazo de Entrega: Según necesidades del Hospital.	\$1.75	\$437.50
700	Cada Uno	R-33; 50119640-ZANAHORIA UNIDAD, (SIN TALLO, GRANDE, HIGIENICA, PESO PROMEDIO 8 ONZAS CADA UNA) OFRECEN: Zanahoria unidad (sin tallo, grande, higiénica, peso promedio de 8 onzas cada una). Vencimiento: 7 días, Marca: Sin Marca; Origen: El Salvador; Plazo de Entrega: Según necesidades del Hospital	\$0.15	\$105.00
500	Cada Uno	R-34; 80901056- BANDEJA CON TAPADERA 9" x 9" PARA SERVIR ALIMENTOS CON DIVISION, DESCARTABLE, OFRECEN: Bandeja con tapadera 9" x 9" para servir alimentos con división, descartable. Marca: Dipsa; Origen: El Salvador; Plazo de Entrega: Según necesidades del Hospital .	\$0.10	\$50.00
650	Libra	R-5; 50101050-AZUCAR BLANCA, LIBRA (PRESENTACION QUINTAL) OFRECEN: Azúcar Blanca, Libra (presentación Quintal) Vencimiento: 1 año. Marca: Variedad de Marcas; Origen: El Salvador; Plazo de Entrega: Según necesidades del Hospital.	\$0.43	\$279.50
10	Cada Uno	R-35; 80701020- BOLSA PLASTICA TRANSPARENTE DE 2 LIBRAS, PAQUETE DE (500-1000) UNIDADES APROXIMADAMENTE. OFRECEN: Bolsa Plástica transparente de 2 lb. Paquete de 500-1000 unid. Aproximadamente, Marca: Variedad de Marcas; Origen: El Salvador; Plazo de Entrega: Según necesidades del Hospital .	\$2.75	\$27.50
50	Cada Uno	R-37; 80602112- SERVILLETAS BLANCA, BOLSA DE 100 UNIDADES. OFRECEN: Servilleta blanca, bolsa de 100 unidades. Marca: Variedad de Marcas; Origen: El Salvador; Plazo de Entrega: Según necesidades del Hospital .	\$0.50	\$25.00
50	Cada Uno	R-38; 80901400-VASO TERMICO (DURAPAX) DESCARTABLE,DE 8 ONZAS (BOLSA DE APROXIMADAMENTE 25 UNIDADES) CON TAPADERA. OFRECEN: Vaso térmico (Durapax), descartable de 8 onzas (Bolsa de aproximadamente 25 unidades con tapadera), Marca: Variedad de Marcas; Origen: El Salvador; Plazo de Entrega: Según necesidades del Hospital	\$0.75	\$37.50
3	Cada Uno	R-36; 80701030-BOLSA PLASTICA TRANSPARENTE DE 5 LIBRAS, PAQUETE DE (500-1000) UNIDADES APROXIMADAMENTE. OFRECEN: Bolsa Plástica transparente de 5 lb. Paquete de 500-1000 unidades aproximadamente, Marca: Variedad de Marcas; Origen: El Salvador; Plazo de Entrega: Según necesidades del Hospital.	\$7.00	\$21.00
200	Cada Uno	R-12; 50111020-CREMA PURA ESPESA DE LECHE DE VACA, BOTELLA. (HIGIENICAMENTE EMPACADA , CON MARCA Y FECHA DE VENCIMIENTO) OFRECEN: Crema Pura espesa de leche de vaca botella (Higiénicamente empacada y con fecha vencimiento) . Vencimiento: 1 meses, Marca: Doña Laura; Origen: El Salvador; Plazo de Entrega: Según necesidades del Hospital	\$2.25	\$450.00
240	Libra	R-28; 50111360-QUESO DURO BLANDO. (CON POCA SAL, EMPACADO, PRESENTACION LIBRA (16 PORCIONES POR LIBRA) CON MARCA Y FECHA DE VENCIMIENTO, OFRECEN: Queso Duro blando (con poca sal empacado, presentación libra, 16 porciones por libra con marca y fecha de vencimiento) Vencimiento: 30 Días, Marca: Doña Laura; Origen: El Salvador; Plazo de Entrega: Según necesidades del Hospital.	\$3.00	\$720.00

240	Libra	R-29; 50111380-QUESO FRESCO. (CON Poca SAL, CON MARCA Y FECHA DE VENCIMIENTO) OFRECEN: Queso Fresco (con poca sal y fecha de vencimiento) Vencimiento: 30 Días, Marca: Doña Laura; Origen: El Salvador; Plazo de Entrega: Según necesidades del Hospital.	\$2.35	\$564.00
300	Libra	R-30; 50111460-REQUESON. (FRESCO , DE ALTA CALIDAD, CON MARCA Y FECHA DE VENCIMIENTO) OFRECEN: Requesón (fresco, de alta calidad, con marca y fecha de vencimiento) Vencimiento: 30 Días, Marca: Doña Laura; Origen: El Salvador; Plazo de Entrega: Según necesidades del Hospital.	\$1.40	\$420.00
700	Libra	R-14; 50112150-FRIJOL ROJO DE SEDA. (DE ALTA CALIDAD, LIBRE DE INSECTOS, LIBRA, PRESENTACION QUINTAL) OFRECEN: Frijol rojo de seda (de alta calidad, libre de insectos, libra presentación quintal) Vencimiento 1 año, Marca: Sin Marca; Origen: Nicaragua; Plazo de Entrega: Según necesidades del Hospital.	\$0.63	\$441.00
100	Cada Uno	R-16; 50110150-HUEVO DE GALLINA, GRANDE, CARTON DE 30 UNIDADES, OFRECEN: Huevo de Gallina, cartón de 30 unidades. Marca: Sin Marca; Origen: El Salvador; Plazo de Entrega: Según necesidades del Hospital.	\$3.65	\$365.00
150	Libra	R-31; 50116320- SAL COMUN YODADA. (LIMPIA PRESENTACION DE 1 LIBRA, CON MARCA Y FECHA DE VENCIMIENTO). OFRECEN: Sal Común yodada, (limpia presentación de 1 lb, con marca y fecha de vencimiento) Vencimiento: 1 año, Marca: Saladita; Origen: El Salvador; Plazo de Entrega: Según necesidades del Hospital.	\$0.10	\$15.00
100	Cada Uno	R-4; 50106072-AVENA MOLIDA, BOLSA (250-500) GRAMOS. (CON MARCA Y FECHA DE VENCIMIENTO) OFRECEN: Avena Molida (Bolsa de 250-500 grs) Vencimiento: 6 meses. Marca: Quaker; Origen: Guatemala; Plazo de Entrega: Según necesidades del Hospital.	\$1.20	\$120.00
-	-	TOTAL.....	-	\$8,973.00

SON: ocho mil novecientos setenta y tres 00/100 dolares

LUGAR DE ENTREGA: EN EL ALMACEN GENERAL DEL HOSPITAL, UBICADO ENTRE LA 4ta. Y 8va. CALLE ORIENTE Y 2da. AVENIDA SUR No. 23, DEL BARRIO SAN FRANCISCO, DE LA CIUDAD Y DEPARTAMENTO DE SAN VICENTE; EN HORARIO DESDE LAS 08:00 HORAS HASTA LAS 12:00 HORAS Y DESDE LAS 13:00 HORAS HASTA LAS 14:30 HORAS; CABE MENCIONAR QUE NUESTRA INSTITUCION ES AGENTE DE RETENCION DEL 1%.

 Titular o Designado	_____
_____	Suministrante

Elaborado por: Imerino

ESTE DOCUMENTO
FUE DISTRIBUIDO
EL DÍA 07 NOV 2017