



MINISTERIO DE SALUD
HOSPITAL NACIONAL "SANTA GERTRUDIS"
SAN VICENTE



VERSIÓN PÚBLICA

"Este documento es una versión pública, en el cual únicamente se ha omitido la información que la Ley de Acceso a la Información Pública (LAIP), define como confidencial entre ellos los datos personales de las personas naturales firmantes". (Artículos 24 y 30 de la LAIP y artículo 6 del lineamiento No. 1 para la publicación de la información oficiosa).

"También se ha incorporado al documento la página escaneada con las firmas y sellos de las personas naturales firmantes para la legalidad del documento"

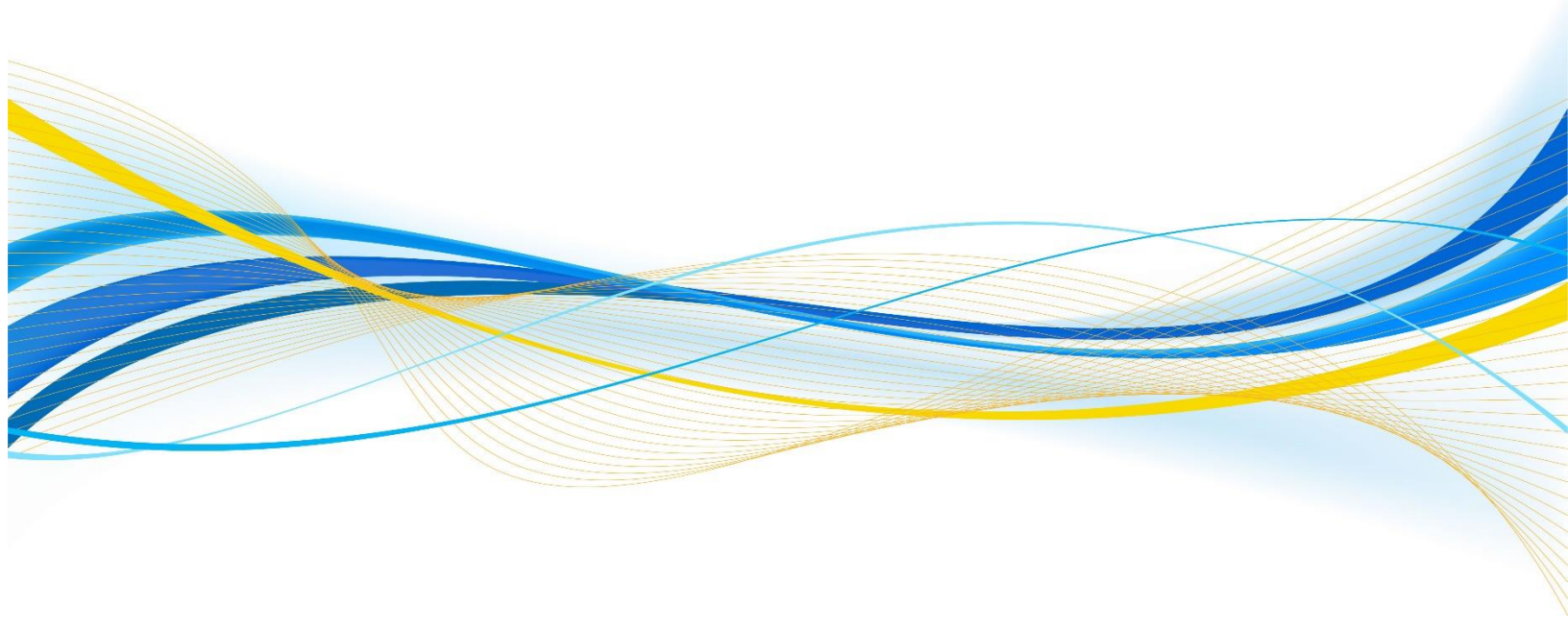

| | | |
|---|--------------------------------|------------------|
|  | GOBIERNO DE EL SALVADOR | |
| Hospital Nacional "Santa Gertrudis", San Vicente | UNIDAD DE ADQUISICIONES | PREVISION NO: |
| UACI del Hospital de San Vicente | Y CONTRATACIONES INSTITUCIONAL | |
| | - | |

ORDEN DE COMPRA DE BIENES Y SERVICIOS

| | | |
|----------------|---|--------------------------|
| Lugar y Fecha: | San Vicente 28 de Noviembre del 2017 | No.Orden:134/2017 |
|----------------|---|--------------------------|

| | |
|---|------------------|
| RAZON SOCIAL DEL SUMINISTRANTE | NIT |
| SERVICIOS TECNICOS MEDICOS, S. A. DE C. V. | XXXXXXXXXXXXXXXX |

| CANTIDAD | UNIDAD DE | DESCRIPCION | PRECIO | VALOR |
|----------|-----------|---|----------|------------|
| | MEDIDA | | UNITARIO | TOTAL |
| - | - | LINEA:0202 Atenci3n Hospitalaria-- FONDOS GOES | - | - |
| 3 | Cada Uno | <p>R-2 60302210 ELECTROCARDIOGRAFO DE UN CANAL. OFRECEN: 60302210 ELECTROCARDIOGRAFO DE UN CANAL MARCA: EDAN. ORIGEN: CHINA. MODELO: SE-1. Descripción y características generales:</p> <p>-Electrocardiógrafo, de un canal, portátil, capaz de monitorear y graficar las siguientes derivaciones: I, II, III, AVR, AVL, AVF, V1, V2, V3, V4, V5 y V6, para pacientes adultos.</p> <p>-Pantalla LCD para visualizar trazos de ECG, mensajes y configuración.</p> <p>-Capacidad de operación : registro manual y automático</p> <p>-Identificación automática en el papel de la derivación correspondiente y los datos del</p> | \$742.00 | \$2,226.00 |

| | | | |
|--|--|--|--|
| | <p>paciente</p> <ul style="list-style-type: none"> -Impresor térmico integrado. En cada impresión se puede incluir: fecha/hora, velocidad del papel y derivación registrada. -Papel de impresión: termo-sensible -Con adquisición e impresión simultanea de al menos 1 y 3 derivaciones -Velocidad del papel: 25 y 50 mm/s $\pm 3\%$ -Rango de respuesta en frecuencia de 0.05 a 150Hz -Sensibilidad de al menos 2.5, 5,10 y 20 mm/MV -Impedancia mínima de entrada 100MΩ -Factor de rechazo a modo común (CMRR) superior a los 90dB a 50/60Hz. -Filtros para evitar interferencia (red 60 Hz y musculares). <p>Capacidad de calibración : al menos 0.5Mv</p> <ul style="list-style-type: none"> - Protección contra desfibrilación -Con sistema de alarmas visuales de falla de conexión de electrodos, falta de papel y batería baja -Visualización de la frecuencia cardiaca. -Sistema de auto diagnóstico o verificación de sistema - Con batería recargable integrada de al menos 3 horas, capaz de realizar al menos 40 impresiones de ECG - Cumple 8 Normas de Seguridad: ANSI/AAMI EC-11; EN 55011; EN ISO14971; EN 60601-2-51; EN 60601-2-25; EN 60601-1-4; IEC60601-1; MDD93/42/EEC para electrocardiógrafos | | |
|--|--|--|--|

| | | | | |
|---|---|---|---|------------|
| | | <p>Características eléctricas:</p> <p>-Voltaje: 120VAC y batería recargable.</p> <p>-Frecuencia: 60HZ. Fases: 1. Corriente de Fuga: < 100 microamperios. Tomacorriente macho polarizado grado hospitalario. Tipo de seguridad eléctrica según IEC 60601-1, entre otras.</p> <p><u>Accesorios incluidos por equipo:</u></p> <p>Cable de paciente para 12 derivaciones</p> <p>2-Set de electrodos completos para uso en adultos (12 derivaciones)</p> <p>Rollo de papel para impresor termosensible, 50mm. ancho</p> <p>1-Batería recargable. MÁS INFORMACION EN OFERTA. PRECIO EN DOLARES INCLUYE IVA. MARCA: EDAN, VALIDEZ DE LA OFERTA (PLAZO) 10 DIAS, FORMA DE PAGO: 30 DIAS CREDITO, PLAZO DE ENTREGA: 8-15 DIAS HABILES, SEGÚN EXISTENCIAS, DESPUES DE RECIBIR LA ORDEN DE COMPRA AUTORIZADA. GARANTIA: 1 AÑO DE GARANTIA POR DESPERFECTOS DE FABRICA.</p> | | |
| - | - | TOTAL..... | - | \$2,226.00 |

SON: dos mil doscientos veintiséis 00/100 dólares

OBSERVACION:

ORDEN DE COMPRA REALIZADA SEGUN SOLICITUD DE COMPRA RECIBIDA CON FECHA 14 DE NOVIEMBRE DE 2017, EL HOSPITAL ES AGENTE DE RETENCION DEL 1% DEL IVA. **ADMINISTRADOR DE CONTRATO.** Para la Administración de la presente Orden de Compra el Hospital delega al XX. **XXXX XXXXXXXX XXXXXXXXXX**, quien tiene funciones de Profesional de **XXXXXXXX XX XXXXXXXXXXXXXXXX** Respectivamente; quien será el responsable de la ejecución de la presente Orden de Compra. Así mismo será el enlace entre el contratista y el contratante. Administración que se hará de conformidad al Art. 82 Bis de la LACAP, Manuales e Instructivos de la UNAC. Teléfono: XXXX-XXXX Ext. XXXX y XXXX

LUGAR DE ENTREGA:

EN EL DEPARTAMENTO DEL XXXXXXXN XXX XXXXXXXX XXXXXXXX XXXXX XXXXXXXXXXX, XXXXXXXX XX XXX XX. XXX XX. XX, XXXXX XX XXX X XXX XXXXX XXX., XXXXXXX XXXXXXXXXXXX, XXX XXXXXXXX. Las horas de entregas son desde las 07 horas 30 minutos a las 12:00 horas y de las 13:00 horas a las 14 horas 30 minutos.

Orden de Compra Realizada según Proceso de compra No. 103/2017 **COMPRA DE EQUIPO MÉDICO BÁSICO**; **NOTA.** Por motivo de cierre contable no se recibirá suministro y dará trámite a facturas y documentos de pago los últimos 3 días de cada mes. Además la entrega comprende, entregar acta y factura a la unidad financiera, para completar el proceso, caso contrario se tendrá por no entregado el servicio o producto que se traducirá en incumplimiento de entrega.

LUGAR DE NOTIFICACIONES:

HOSPITAL NAC. SANTA GERTRUDIS: XXXXXXXX XXXXXXXX XXX XXX XX, XXXXX XXX X XXX. XXXXX XXXXXXXX, XXXXXXX XXX XXXXXXXXXXX, XXX XXXXXXXX, Teléfono: XXXX-XXXX.
SERVICIOS TECNICOS MEDICOS, S. A. DE C. V. S.T. MEDIC S. A. DE C.V.: XXXXX XXXXXXX XXXX. XXX XXXXXXX, XXX XXXXX XXXXXXX XXX, XXXXXXXXXXXXXXX. Teléfono: XXXX-XXXX (XXX) Fax: XXXX-XXXX (XXX). E-mail: XXXXXXXXXXXXXXX.XXXXXXXXXXXXXXXX Persona de **Contacto:** Julio Alfredo Villavicencio. Ejecutivo de Ventas

| | |
|------------------------------|------------------------|
| | |
| | |
| | |
| _____ Titular o Designado | _____ |
| | |
| _____ | _____ Suministrante |

|  | | GOBIERNO DE EL SALVADOR | | |
|---|------------------|--|-----------------|-------------------|
| Hospital Nacional "Santa Gertrudis", San Vicente | | UNIDAD DE ADQUISICIONES | | PREVISION NO: |
| UACI del Hospital de San Vicente | | Y CONTRATACIONES INSTITUCIONAL | | |
| ORDEN DE COMPRA DE BIENES Y SERVICIOS | | | | |
| Lugar y Fecha: | | San Vicente 28 de Noviembre del 2017 | | No.Orden:134/2017 |
| RAZON SOCIAL DEL SUMINISTRANTE | | | | NIT |
| SERVICIOS TECNICOS MEDICOS, S. A. DE C. V. | | | | |
| CANTIDAD | UNIDAD DE MEDIDA | DESCRIPCION | PRECIO UNITARIO | VALOR TOTAL |
| - | - | LINEA:0202 Atenci n Hospitalaria- FONDOS GOES | - | - |
| 3 | Cada Uno | R-2 60302210 ELECTROCARDIOGRAFO DE UN CANAL. OFRECEN: 60302210 ELECTROCARDIOGRAFO DE UN CANAL MARCA: EDAN. ORIGEN: CHINA. MODELO: SE-1 | \$742.00 | \$2,226.00 |
| - | - | TOTAL..... | - | \$2,226.00 |
| SON: dos mil doscientos veintis is 00/100 d lares | | | | |
| LUGAR DE ENTREGA: | | | | |
| EN EL DEPARTAMENTO DEL DEL HOSPITAL NACIONAL SANTA GERTRUDIS, UBICADO EN Las | | | | |
| horas de entregas son desde las 07 horas 30 minutos a las 12:00 horas y de las 13:00 horas a las 14 horas 30 minutos. | | | | |
|  Titular Designado | | | | |
| | | Suministrante | | |

Elaborado por: FSALINAS

