



MINISTERIO DE SALUD  
HOSPITAL NACIONAL "SANTA GERTRUDIS"  
SAN VICENTE



## VERSIÓN PÚBLICA

"Este documento es una versión pública, en el cual únicamente se ha omitido la información que la Ley de Acceso a la Información Pública (LAIP), define como confidencial entre ellos los datos personales de las personas naturales firmantes". (Artículos 24 y 30 de la LAIP y artículo 6 del lineamiento No. 1 para la publicación de la información oficiosa).

"También se ha incorporado al documento la página escaneada con las firmas y sellos de las personas naturales firmantes para la legalidad del documento"

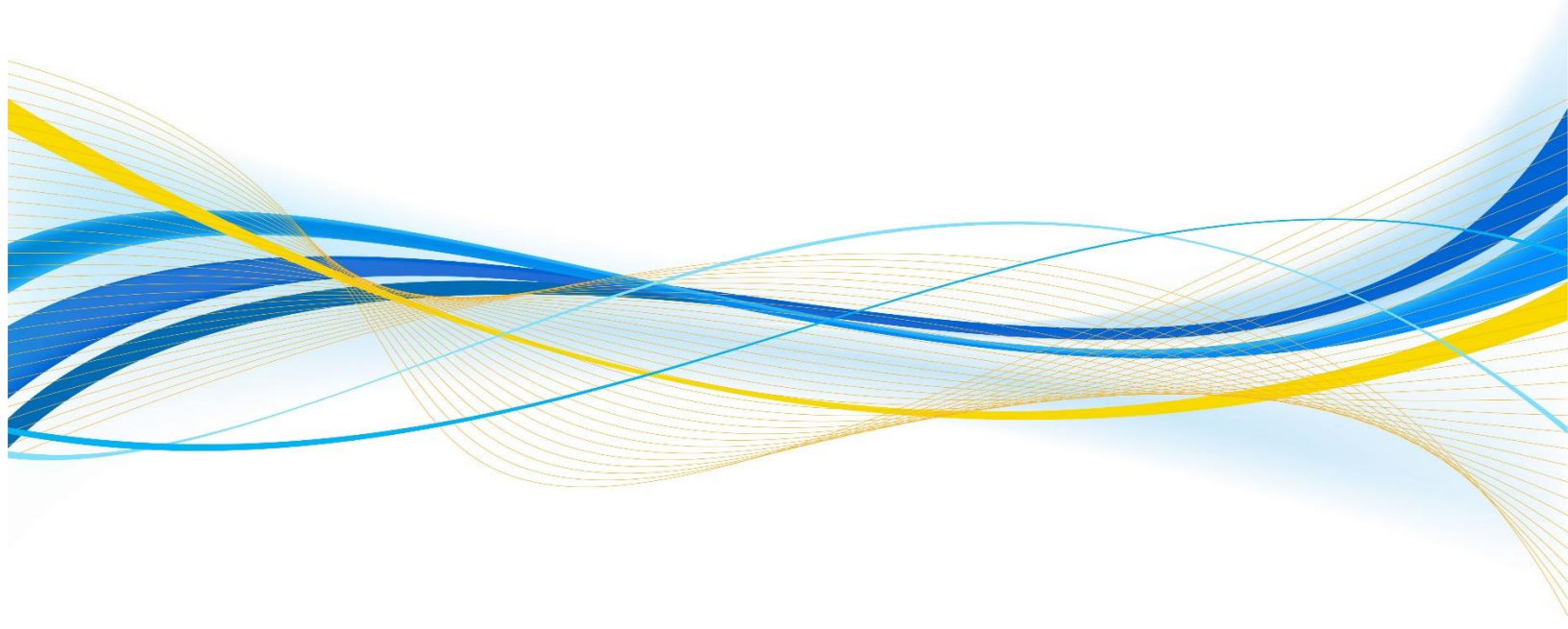

		<b>GOBIERNO DE EL SALVADOR</b>		
Hospital Nacional "Santa Gertrudis", San Vicente		UNIDAD DE ADQUISICIONES		PREVISION NO:
UACI del Hospital de San Vicente		Y CONTRATACIONES INSTITUCIONAL		
<b>ORDEN DE COMPRA DE BIENES Y SERVICIOS</b>				
Lugar y Fecha:		<b>San Vicente 01 de Diciembre del 2017</b>		<b>No.Orden:147/2017</b>
<b>RAZON SOCIAL DEL SUMINISTRANTE</b>				<b>NIT</b>
INNOPLASTIC, S.A. DE C.V.				
CANTIDAD	UNIDAD DE	DESCRIPCION	PRECIO	VALOR
	MEDIDA		UNITARIO	TOTAL
-	-	<b>LINEA:0202 Atención Hospitalaria--FONDOS GOES.- SUMINISTRO DE ARTICULOS DE LIMPIEZA</b>	-	-
15000	Cada Uno	R-8; 80602035-BOLSA PLASTICA PARA BASURA, MEDIDA APROXIMADA (24" X 32") MEDIANA, COLOR NEGRO. (PAQUETE DE 10 UNIDADES). <b>OFRECEN:</b> Bolsa Plástica para basura, medida aproximada ( 24" x 32" mediana color negro ( paquete de 10 unidades) Plazo de Entrega: 6 Días Hábiles , después de Orden de Compra recibida y confirmada correctamente, en días y horarios hábiles.	\$0.05	\$750.00
10000	Cada Uno	R-13; 80602045-BOLSA PLASTICA PARA BASURA, MEDIDA APROXIMADA (35" X 53") GRANDE PARA JARDIN COLOR NEGRO. ( PAQUETE DE 5 UNIDADES) <b>OFRECEN:</b> Bolsa Plástica para basura, medida aproximada ( 35" x 53" Grande para jardín color negro ( paquete de 5 unidades). Plazo de Entrega: 6 Días Hábiles, después de Orden de Compra recibida y confirmada correctamente, en días y horarios hábiles.	\$0.16	\$1,600.00
20000	Cada Uno	R-15; 80602034-BOLSA PLASTICA PARA BASURA, MEDIDA APROXIMADA (24" X 32") MEDIANA, (BOLSA DE COLOR ROJO PARA BASURA BIOINFECCIOSO , PAQUETE DE 10 UNIDADES) <b>OFRECEN:</b> Bolsa Plástica para basura, medida aproximada ( 24" x 32" mediana (Bolsa color rojo para basura Bionifecciosa, paquete de 10 unidades) Plazo de Entrega: 6 Días Hábiles , después de Orden de Compra recibida y confirmada correctamente, en días y horarios hábiles.	\$0.06	\$1,200.00
-	-	TOTAL.....	-	\$3,550.00
SON: <b>tres mil quinientos cincuenta 00/100 dolares</b>				
OBSERVACION: SEGÚN SOLICITUD DE COMPRA CON FECHA 20 DE NOVIEMBRE DE 2017, SUMINISTRO SOLICITADO POR EL DEPARTAMENTO DE AUXILIARES DE SERVICIO DEL HOSPITAL NACIONAL "SANTA GERTRUDIS" DELEGA A SR. DAVID ARNOLDO REYES, COMO ADMINISTRADOR DE LA COMPRA Y SERAN RESPONSABLE DE LA EJECUCION DE LA PRESENTE ORDEN DE COMPRA. ASI MISMO SERA EL ENLACE ENTRE EL CONTRATISTA Y EL CONTRATANTE. ORDEN DE COMPRA REALIZADA SEGÚN PROCESO DE COMPRA <b>No.107/2017-ARTICULOS DE LIMPIEZA</b> . Y POR MOTIVO DE CIERRE CONTABLE, NO SE RECIBIRAN SUMINISTROS Y NO SE DARA TRAMITE A FACTURAS Y DOCUMENTOS DE PAGO, EN LOS ULTIMOS 3 DIAS DE CADA MES. ADEMAS LA ENTREGA COMPRENDE, ENTREGAR ACTA Y FACTURA A LA UNIDAD				

FINANCIERA, PARA COMPLETAR EL PROCESO, CASO CONTRATARIO SE TENDRA POR NO ENTREGADO EL SERVICIO O PRODUCTO QUE SE TRADUCIRA EN INCUMPLIMIENTO DE ENTREGA.

LUGAR DE ENTREGA:EN EL ALMACEN GENERAL DEL HOSPITAL, UBICADO ENTRE LA 4ta. Y 8va. CALLE ORIENTE Y 2da. AVENIDA SUR No. 23, DEL BARRIO SAN FRANCISCO, DE LA CIUDAD Y DEPARTAMENTO DE SAN VICENTE; EN HORARIO DESDE LAS 08:00 HORAS HASTA LAS 12:00 HORAS Y DESDE LAS 13:00 HORAS HASTA LAS 14:30 HORAS; CABE MENCIONAR QUE NUESTRA INSTITUCION ES AGENTE DE RETENCION DEL 1%.

LUGAR DE NOTIFICACIONES:

EL HOSPITAL ENTRE LA 4ta. Y 8va. CALLE ORIENTE Y 2da. AVENIDA SUR No. 23, DE LA CIUDAD Y DEPARTAMENTO DE SAN VICENTE, TELE/FAX: 2393-9510; Y **INNOPLASTIC, S.A. DE C.V.**, Dirección: Av. Navas Sur, Block 2 No. 3, Antiguo Cuscatlan La Libertad. Tel. 2266-9980/2252-2243 **Persona de Contacto:** KAREN YAMILETH ORTIZ RAMIREZ.

_____ Titular o Designado	_____
_____	_____ Suministrante

*Elaborado por:Imerino*

		<b>GOBIERNO DE EL SALVADOR</b>		
Hospital Nacional "Santa Gertrudis", San Vicente		UNIDAD DE ADQUISICIONES		PREVISION NO:
UACI del Hospital de San Vicente		Y CONTRATACIONES INSTITUCIONAL		
<b>ORDEN DE COMPRA DE BIENES Y SERVICIOS</b>				
Lugar y Fecha:		San Vicente 01 de Diciembre del 2017		No.Orden:147/2017
<b>RAZON SOCIAL DEL SUMINISTRANTE</b>				
INNOPLASTIC, S.A. DE C.V.				
CANTIDAD	UNIDAD DE MEDIDA	DESCRIPCION	PRECIO	VALOR
			UNITARIO	TOTAL
-	-	LINEA:0202 Atención Hospitalaria--FONDOS GOES.- SUMINISTRO DE ARTICULOS DE LIMPIEZA	-	-
15000	Cada Uno	R-8; 80602035-BOLSA PLASTICA PARA BASURA, MEDIDA APROXIMADA (24" X 32") MEDIANA, COLOR NEGRO. ( PAQUETE DE 10 UNIDADES).OFRECEN: Bolsa Plastica para basura, medida aproximada ( 24" x 32" mediana color negro ( paquete de 10 unidades)	\$0.05	\$750.00
10000	Cada Uno	R-13; 80602045-BOLSA PLASTICA PARA BASURA, MEDIDA APROXIMADA (35" X 53") GRANDE PARA JARDIN COLOR NEGRO. ( PAQUETE DE 5 UNIDADES)OFRECEN: Bolsa Plastica para basura, medida aproximada ( 35" x 53" Grande para jardin color negro ( paquete de 5 unidades).	\$0.16	\$1,600.00
20000	Cada Uno	R-15; 80602034-BOLSA PLASTICA PARA BASURA, MEDIDA APROXIMADA (24" X 32") MEDIANA, ( BOLSA DE COLOR ROJO PARA BASURA BIOINFECCIOSO , PAQUETE DE 10 UNIDADES) OFRECEN: Bolsa Plastica para basura, medida aproximada ( 24" x 32" mediana (Bolsa color rojo para basura Bionifecciosa, paquete de 10 unidades)	\$0.06	\$1,200.00
-	-	<b>TOTAL.....</b>	-	\$3,550.00
SON: tres mil quinientos cincuenta 00/100 dolares				
LUGAR DE ENTREGA:EN EL ALMACEN GENERAL DEL HOSPITAL, UBICADO ENTRE LA 4ta. Y 8va. CALLE ORIENTE Y 2da. AVENIDA SUR No. 23, DEL BARRIO SAN FRANCISCO, DE LA CIUDAD Y DEPARTAMENTO DE SAN VICENTE; EN HORARIO DESDE LAS 08:00 HORAS HASTA LAS 12:00 HORAS Y DESDE LAS 13:00 HORAS HASTA LAS 14:30 HORAS; CABE MENCIONAR QUE NUESTRA INSTITUCION ES AGENTE DE RETENCION DEL 1%.				
 Titular o Designado				
		Suministrante		

Elaborado por:Imerino