



MINISTERIO DE SALUD
HOSPITAL NACIONAL "SANTA GERTRUDIS"
SAN VICENTE



VERSIÓN PÚBLICA

"Este documento es una versión pública, en el cual únicamente se ha omitido la información que la Ley de Acceso a la Información Pública (LAIP), define como confidencial entre ellos los datos personales de las personas naturales firmantes". (Artículos 24 y 30 de la LAIP y artículo 6 del lineamiento No. 1 para la publicación de la información oficiosa).

"También se ha incorporado al documento la página escaneada con las firmas y sellos de las personas naturales firmantes para la legalidad del documento"

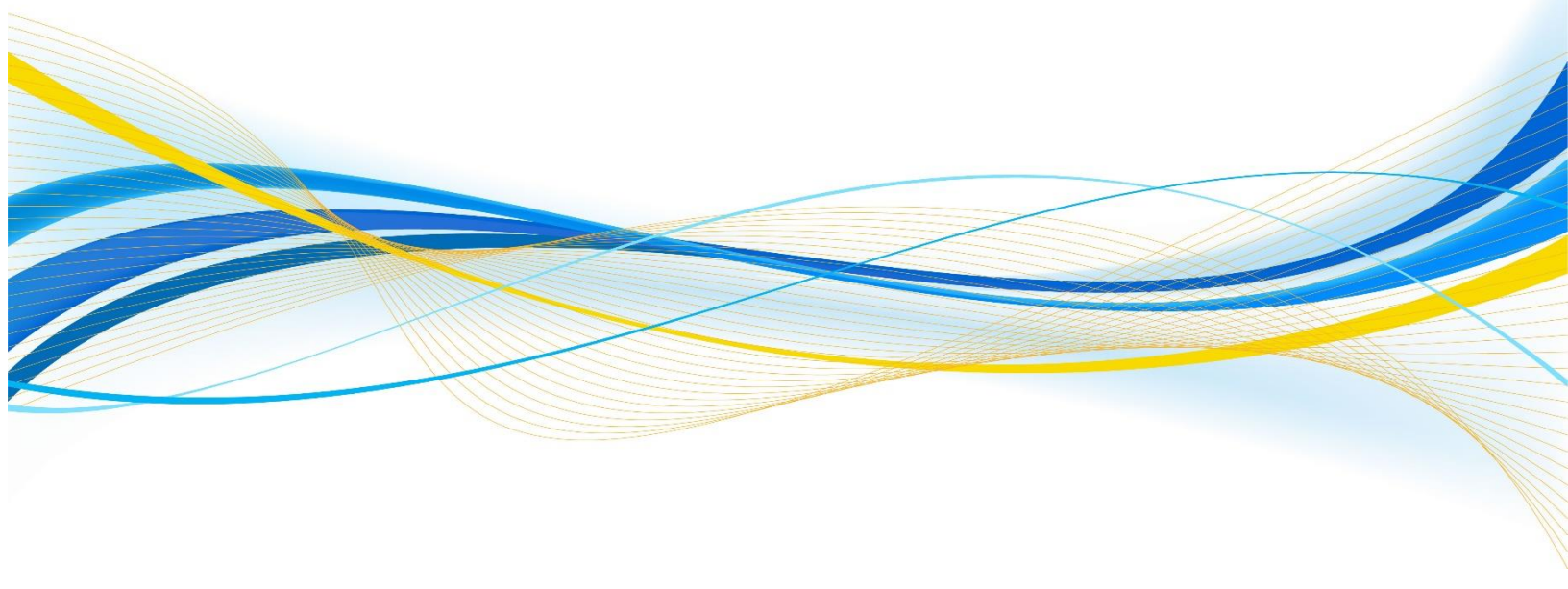

				
Hospital Nacional "Santa Gertrudis", San Vicente		UNIDAD DE ADQUISICIONES	PREVISIÓN NO:	
UACI del Hospital de San Vicente		Y CONTRATACIONES INSTITUCIONAL		
ORDEN DE COMPRA DE BIENES Y SERVICIOS				
Lugar y Fecha:	San Vicente 02 de Marzo del 2018		No.Orden:028/2018	
RAZON SOCIAL DEL SUMINISTRANTE			NIT	
ASOC. COOP. DE SERVICIOS DE SEGUROS FUTURO DE R. L.				
CANTIDAD	UNIDAD DE MEDIDA	DESCRIPCION	PRECIO UNITARIO	VALOR TOTAL
-	-	LINEA:0101 Dirección Superior y Administración--FONDOS GOES	-	-
1	Cada Uno	<p>R-1:81202005, POLIZA DE SEGURO PARA VEHICULOS.Placa Nacional # 2175 Marca: Toyota Hiace, año: 1990, n° de motor: 212391524, color Blanco, n° de Inventario: 02-3087 N° de Chasis LH 1140002537,placa N. 7 140, Marca Nissan, Modelo: Sedan primera; color: blanco; Año: 1997, N° de Motor: GA164116660,Placa N°: 17022, N° de Inv. 32-6458, Marca: Toyota Hilux, Modelo: LN 1666L, pends Tipo: Pick-Up, Doble Cabina, color verde, N° de Motor 315299509 Año: 2003.Placa N° 7895, marca: Nissan Año: 1997, tipo Pick-up, Doble Cabina, Color Blanco, Motor: N° DB30DLZ1221C, N° de Inv: 32-6373 Chasis: VWAKE0558VA777394,MODELO DBC3L7M388,Placa N°, 7437, Marca Mercedes Benz, Año: 2009; Color Blanco, Tipo: Sprinter 4.13, Chasis 84C9046139E011086, Motor N°: 61198170090730 Combustible Diesel. Vehículo P - N 4 159; Marca: Toyota; Modelo: HIACE; Año: 2016 Panel; Color: Blanco. Motor N° 5L6272655; CHASIS: JTFHKO2P700011852, Cobertura a partir del 01 de Febrero al 31 de Dic. 2018 , OFRECEN: TABLA DE COBERTURAS, SUMAS ASEGURADAS A TERCEROS Y PRIMAS.</p> <p>-RESPONSABILIDAD CIVIL POR DAÑOS A TERCEROS EN SUS PERSONAS, HASTA SUB-LIMITE POR PERSONAS HASTA....\$ 6,000.00 A \$ 2,000.00</p> <p>RESPONSABILIDAD CIVIL-POR DAÑOS A TERCEROS EN SUS BIENES, HASTA SUF-LIMITE POR PERSONA,HASTA..... \$ 6000.00</p> <p>GASTOS MEDICOS DE CONDUCTOR U OCUPANTES DEL VEHICULO, HASTA SUB-LIMITE POR PERSONA, HASTA..... \$ 2,500.00 A \$ 500.00.</p> <p>ACCIDENTES PERSONALES\$ 3,000.00</p> <p>SERVICIOS DE ASISTECIA (Pago de Fianza Asesoría Jurídica, Servicio de Grúa, Asistencia Legal por Ac cidente, Gastos</p>	\$2,827.01	\$2,827.01

		Estancia)		
		SUB-TOTAL	\$ 4,208.59	
		Descuento por buena experiencia (20%)	\$ 1,706.82	
		Recargo por inexperiencia y/o minoria de edad	\$ -	
		Dispositivo de Seguridad	\$ -	
		SUB-TOTAL	\$ 2,501.77	
		IVA 13%	\$ 325.24	
		PRIMA TOTAL	\$ 2,827.01	
		<p>NUESTROS PLANES DE SEGURO DE AUTOMOTORES INCLUYEN.</p> <ul style="list-style-type: none"> - SEGURO DE ACCIDENTE PERSONALES HASTA POR LA SUMA DE \$ 3,000.00. <p>CONDICIONES DE LA OFERTA: PRECIOS. INCLUYEN IVA, MARCA: S/M, VALIDEZ DE LA OFERTA: 30 DIAS CALENDARIO A PARTIR DE LA FECHA DE EMISION DE LA MISMA, FORMA DE PAGO: CREDITO: 60 DIAS, PLAZO DE ENTREGA: A MAS TARDAR DE DIEZ A OCHO DIAS CALENDARIO, DESPUES DE FIRMADA LA ORDEN DE COMPRA O RECIBIR COPIA DEL CONTRATO LEGALIZADO.</p>		
-	-	TOTAL.....	-	\$2,827.01

SON: dos mil ochocientos veintisiete 01/100 dólares

OBSERVACION:

SEGÚN SOLICITUD DE COMPRA CON FECHA 16/01/2018; SUMINISTRO SOLICITADO POR EL DEPARTAMENTO DE TRANSPORTE. EL HOSPITAL DELEGA **SR. RUDYAR FRANCISCO PEREZ MARTINEZ. JEFE DE TRANSPORTE**, COMO ADMINISTRADOR DE LA COMPRA Y SERA RESPONSABLE DE LA EJECUCION DE LA PRESENTE ORDEN DE COMPRA. ASI MISMO SERA EL ENLACE ENTRE EL CONTRATISTA Y EL CONTRATANTE. ORDEN DE COMPRA REALIZADA SEGÚN PROCESO DE COMPRA **No. 028/2018 – POLIZA DE SEGUROS PARA VEHICULOS**. Y POR MOTIVO DE CIERRE CONTABLE, NO SE RECIBIRAN SUMINISTROS Y NO SE DARA TRAMITE A FACTURAS Y DOCUMENTOS DE PAGO, EN LOS ULTIMOS 3 DIAS DE CADA MES.

LUGAR DE ENTREGA:EN EL ALMACEN GENERAL DEL HOSPITAL, UBICADO ENTRE LA 4ta. Y 8va. CALLE ORIENTE Y 2da. AVENIDA SUR No. 23, DEL BARRIO SAN FRANCISCO, DE LA CIUDAD Y DEPARTAMENTO DE SAN VICENTE; EN HORARIO DE 08:00 a.m. A 12:00 md. Y DE 01:00 p.m. A 02:30 p.m.; CABE MENCIONAR QUE NUESTRA INSTITUCION ES AGENTE DE RETENCION DEL 1%.

LUGAR DE NOTIFICACIONES:

EL HOSPITAL ENTRE LA 4ta. Y 8va. CALLE ORIENTE Y 2da. AVENIDA SUR No. 23, DE LA CIUDAD Y DEPARTAMENTO DE SAN VICENTE, TELE/FAX: 2393-9510; **SOC. COOP. DE SERVICIOS DE SEGUROS FUTURO DE R.L., 21ª. CALLE PONIENTE Y 29 AV. NORTE Nº 1201, SAN SALVADOR, ELSALVADOR.** TELEFONO: (503) 22239-9400- FAX (503) 2239-9402, PERSONA DE CONTACTO: STA. INGRID SUSANA ALVARADO MARAVILLA.

_____	_____
Titular o Designado	
_____	_____
	Suministrante

Elaborado por: mcordova



GOBIERNO DE EL SALVADOR

Hospital Nacional "Santa Gertrudis", San Vicente

UNIDAD DE ADQUISICIONES

UACI del Hospital de San Vicente

Y CONTRATACIONES INSTITUCIONAL

PREVISIÓN NO:

ORDEN DE COMPRA DE BIENES Y SERVICIOS

Lugar y Fecha:

San Vicente 02 de Marzo del 2018

No. Orden:028/2018

RAZON SOCIAL DEL SUMINISTRANTE

ASOC. COOP. DE SERVICIOS DE SEGUROS FUTURO DE R. L.

CANTIDAD	UNIDAD DE MEDIDA	DESCRIPCION	PRECIO UNITARIO	VALOR TOTAL
-	-	LINEA:0101 Dirección Superior y Administración--FONDOS GDES	-	-
1	Cada Uno	R-1:81202005,POLIZA DE SEGURO PARA VEHICULOS.Placa Nacional # 2175 Marca: Toyota Hiace, año: 1990, n° de motor: 212391524, color Blanco, n° de inventario: 02-3087 N° de Chasis LH 1140002537,placa N. 7 140, Marca Nissan, Modelo: Sedan primera, color: blanco; Año: 1997, N° de Motor: GA164116660,Placa N°: 17022, N° de Inv. 32-6458, Marca: Toyota Hilux, Modelo: LN 1666L, penda Tipo: Pick-Up, Doble Cabina, color verde, N° de Motor 315299509 Año: 2003,Placa N° 7895, marca: Nissan Año: 1997, lipo Pick-up, Doble Cabina, Color Blanco, Motor: N° DB30DLZ1221C, N° de Inv: 32-6373 Chasis: VWAKE0558VA77394,MODELO DBC3L7M388,Placa N°, 7437, Marca Mercedes Benz, Año: 2000; Color Blanco, Tipo: Sprinter 4.13, Chasis 84C9046139E011086, Motor N°: 61198170090730 Combustible Diesel.Vehiculo P - N 4 159; Marca: Toyota; Modelo: HIACE; Año: 2016 Panel; Color: Blanco. Motor N° 5L6272655; CHASIS: JTFHKO2P700011852,Cobertura apartir del 01 de Febrero al 31 de Dic. 2018	\$2,827.01	\$2,827.01
-	-	TOTAL.....	-	\$2,827.01

SON: dos mil ochocientos veintisiete 01/100 dolares

LUGAR DE ENTREGA:EN EL ALMACEN GENERAL DEL HOSPITAL, UBICADO ENTRE LA 4ta. Y 8va. CALLE ORIENTE Y 2da. AVENIDA SUR No. 23, DEL BARRIO SAN FRANCISCO, DE LA CIUDAD Y DEPARTAMENTO DE SAN VICENTE; EN HORARIO DE 08:00 a.m. A 12:00 md. Y DE 01:00 p.m. A 02:30 p.m.; CABE MENCIONAR QUE NUESTRA INSTITUCION ES AGENTE DE RETENCION DEL 1%.

 Titular o Designado	 Suministrante
---	---

laborado por: mcordova