



MINISTERIO DE SALUD
HOSPITAL NACIONAL "SANTA GERTRUDIS"
SAN VICENTE



VERSIÓN PÚBLICA

"Este documento es una versión pública, en el cual únicamente se ha omitido la información que la Ley de Acceso a la Información Pública (LAIP), define como confidencial entre ellos los datos personales de las personas naturales firmantes". (Artículos 24 y 30 de la LAIP y artículo 6 del lineamiento No. 1 para la publicación de la información oficiosa).

"También se ha incorporado al documento la página escaneada con las firmas y sellos de las personas naturales firmantes para la legalidad del documento"

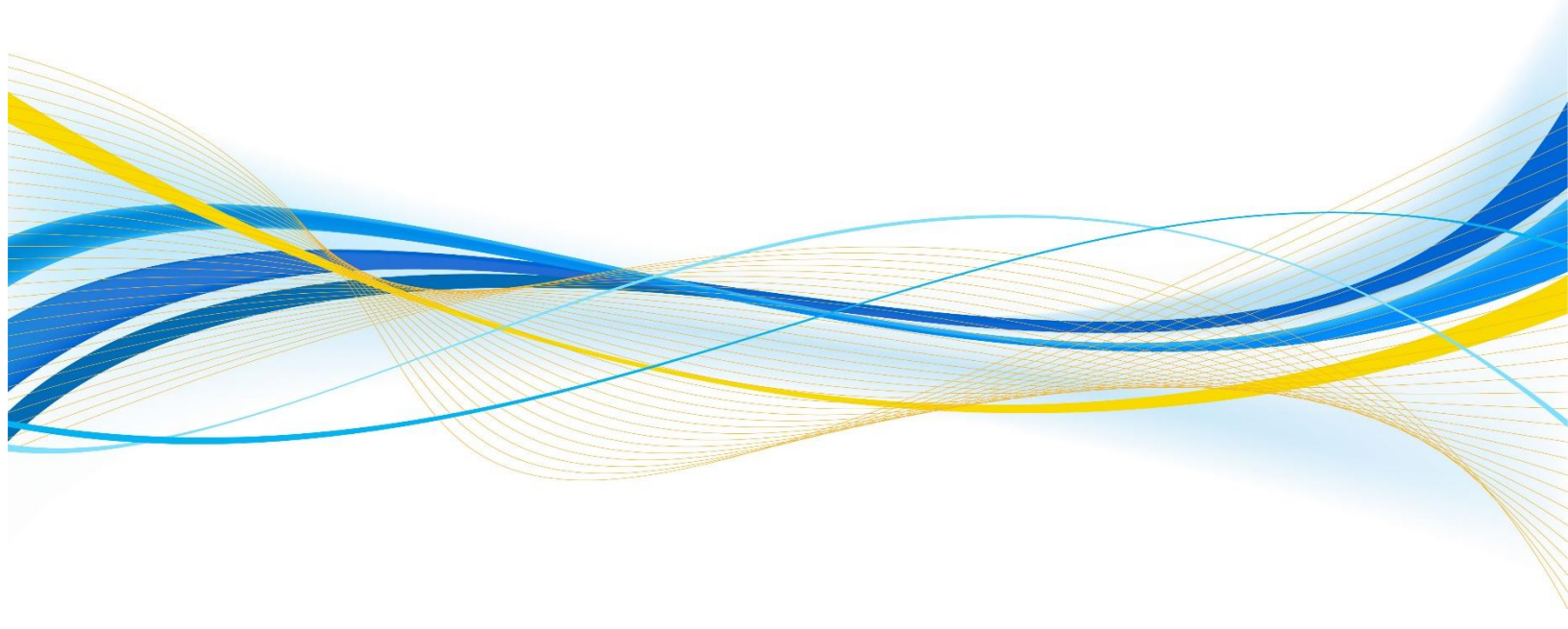

		GOBIERNO DE EL SALVADOR		
Hospital Nacional "Santa Gertrudis", San Vicente		UNIDAD DE ADQUISICIONES		PREVISIÓN NO:
UACI del Hospital de San Vicente		Y CONTRATACIONES INSTITUCIONAL		
		-		
ORDEN DE COMPRA DE BIENES Y SERVICIOS				
Lugar y Fecha:	San Vicente 09 de Octubre del 2018		No.Orden:110/2018	
RAZON SOCIAL DEL SUMINISTRANTE			NIT	
SURIANO SIU,S.A. DE C.V.				
CANTIDAD	UNIDAD DE	DESCRIPCION	PRECIO	VALOR
	MEDIDA		UNITARIO	TOTAL
-	-	LINEA:0101 Dirección Superior y Administración- -FONDOS GOES	-	-
100	Cada Uno	R-1: 70205292,TUBO LED DE 18 WATTS, T8 120 VOLTIOS. (TUBO LED 18W. 6500K SYLVANIA EBS). OFRECEN.: TUBO DE 18 WATTS, 18 120 VOLTIOS (TUBO LED DE 18w 6500K SYLVANIA EBS), CONDICIONES DE LA OFERTA: PRECIO: INCLUYE IVA,FORMA DE PAGO: 60 DIAS CREDITO,PLAZO DE ENTREGA:10 DIAS HABILES DESPUES DE RECIBIDA LA ORDEN DE COMPRA, LUGAR DE ENTREGA: BODEGA DEL HOSPITAL, VIGENCIA DE LA OFERTA: 30 DIAS CALENDARIO.	\$8.75	\$875.00
600	Metro	R-2: 70205061, CABLE THHN Nº 12 AWG, COLOR NEGRO. (CONDUCTOR THHN # 12 CABLE NEGRO) OFRECEN.: CABLE THHN Nº 12 AWG. COLOR NEGRO (CONDUCTOR THHN # 12 CABLE NEGRO)CONDICIONES DE LA OFERTA: PRECIO: INCLUYE IVA,FORMA DE PAGO: 60 DIAS CREDITO,PLAZO DE ENTREGA:10 DIAS HABILES DESPUES DE RECIBIDA LA ORDEN DE COMPRA, LUGAR DE ENTREGA: BODEGA DEL HOSPITAL, VIGENCIA DE LA OFERTA: 30 DIAS CALENDARIO.	\$0.48	\$288.00
400	Metro	R-3: 70205067, CABLE THHN Nº 14 AWG, COLOR NEGRO (CONDUCTOR THHN # 14 CABLE NEGRO). OFRECEN.: CABLE THHN Nº 14 AWG, COLOR NEGRO (CONDUCTOR THHN # 14 CABLE NEGRO) CONDICIONES DE LA OFERTA: PRECIO: INCLUYE IVA,FORMA	\$0.32	\$128.00

		DE PAGO: 60 DIAS CREDITO,PLAZO DE ENTREGA:10 DIAS HABLES DESPUES DE RECIBIDA LA ORDEN DE COMPRA, LUGAR DE ENTREGA: BODEGA DEL HOSPITAL, VIGENCIA DE LA OFERTA: 30 DIAS CALENDARIO.		
600	Metro	R-4: 70205055,CABLE THHN N° 10 AWG, COLOR NEGRO. OFRECEN.: CABLE THHN N° 10 AWG, COLOR NEGRO, CONDICIONES DE LA OFERTA: PRECIO: INCLUYE IVA,FORMA DE PAGO: 60 DIAS CREDITO,PLAZO DE ENTREGA:10 DIAS HABLES DESPUES DE RECIBIDA LA ORDEN DE COMPRA, LUGAR DE ENTREGA: BODEGA DEL HOSPITAL, VIGENCIA DE LA OFERTA: 30 DIAS CALENDARIO.	\$0.75	\$450.00
25	Cada Uno	R-5: 70205571, CINTA AISLANTE SUPER 33,¾ X 66, ROLLO. (CINTA SCOTCH SUPER 33 ¾ X 66 FT.). OFRECEN.: CINTA AISLANTE SUPER 33,¾ X 66, ROLLO. (CINTA SCOTCH SUPER 33 ¾ X 66 FT.), CONDICIONES DE LA OFERTA: PRECIO: INCLUYE IVA,FORMA DE PAGO: 60 DIAS CREDITO,PLAZO DE ENTREGA:10 DIAS HABLES DESPUES DE RECIBIDA LA ORDEN DE COMPRA, LUGAR DE ENTREGA: BODEGA DEL HOSPITAL, VIGENCIA DE LA OFERTA: 30 DIAS CALENDARIO.	\$4.95	\$123.75
100	Cada Uno	R-10: 70205562,FOCO LED DE 9-14 WATTS, 120 VOLTIOS (FOCO LED 13-14 WATTS, 6500K). OFRECEN.: FOCO LED DE 9-14 WATTS, 120 VOLTIOS (FOCO LED 13-14 WATTS 6500K)CONDICIONES DE LA OFERTA: PRECIO: INCLUYE IVA,FORMA DE PAGO: 60 DIAS CREDITO,PLAZO DE ENTREGA:10 DIAS HABLES DESPUES DE RECIBIDA LA ORDEN DE COMPRA, LUGAR DE ENTREGA: BODEGA DEL HOSPITAL, VIGENCIA DE LA OFERTA: 30 DIAS CALENDARIO.	\$4.75	\$475.00
-	-	TOTAL.....	-	\$2,339.75

SON: dos mil trescientos treinta y nueve 75/100 dolares

OBSERVACION:

SEGÚN SOLICITUD DE COMPRA CON FECHA 24/08/2018; SUMINISTRO SOLICITADO POR EL DEPARTAMENTO DE MANTENIMIENTO. EL HOSPITAL DELEGA AL **SR. HUGO EDIBERTO UMAÑA MARTINEZ. TECNICO EN MANTENIMIENTO II**, COMO ADMINISTRADOR DE LA COMPRA Y SERA RESPONSABLE DE LA EJECUCION DE LA PRESENTE ORDEN DE COMPRA. ASI MISMO SERA EL ENLACE ENTRE EL CONTRATISTA Y EL CONTRATANTE. ORDEN DE COMPRA **N° 110/2018**, REALIZADA SEGÚN PROCESO DE COMPRA **No. 080/2018 – SUMINISTRO DE MATERIALES ELECTRICOS**. Y POR MOTIVO DE CIERRE CONTABLE, NO SE RECIBIRAN SUMINISTROS Y NO SE DARA TRAMITE A FACTURAS Y DOCUMENTOS DE PAGO, EN LOS ULTIMOS 3 DIAS DE CADA MES.

LUGAR DE ENTREGA: EN EL ALMACEN GENERAL DEL HOSPITAL, UBICADO ENTRE LA 4ta. Y 8va. CALLE ORIENTE Y 2da. AVENIDA SUR No. 23, DEL BARRIO SAN FRANCISCO, DE LA CIUDAD Y DEPARTAMENTO DE SAN VICENTE; EN HORARIO DE 08:00 a.m. A 12:00 md. Y DE 01:00 p.m. A 02:30 p.m.; CABE MENCIONAR QUE NUESTRA INSTITUCION ES AGENTE DE RETENCION DEL 1%.

LUGAR DE NOTIFICACIONES:
PERSONA DE CONTACTO: SRA. NATALIA DE AGUILAR. CORRE ELECTRONICO
surissaroosevelt2017@gmail.com

_____	_____
Titular o Designado	
_____	_____
	Suministrante

Elaborado por: mcordova



GOBIERNO DE EL SALVADOR

Hospital Nacional "Santa Gertrudis", San Vicente	UNIDAD DE ADQUISICIONES	PREVISIÓN NO:
UACI del Hospital de San Vicente	Y CONTRATACIONES INSTITUCIONAL	

ORDEN DE COMPRA DE BIENES Y SERVICIOS

Lugar y Fecha:	San Vicente 09 de Octubre del 2018	No. Orden: 110/2018
----------------	------------------------------------	---------------------

RAZON SOCIAL DEL SUMINISTRANTE

SURIANO SIU,S.A. DE C.V.

CANTIDAD	UNIDAD DE MEDIDA	DESCRIPCION	PRECIO UNIFARIO	VALOR TOTAL
-	-	LINEA 0101 Dirección Superior y Administración_FONDOS COES	-	-
100	Cada Uno	R-1: 70205292, TUBO LED DE 18 WATTS, T8 120 VOLTIOS, (TUBO LED 18W, 6500K SYLVANIA EBS), OFRECEN: TUBO DE 18 WATTS, 18 120 VOLTIOS (TUBO LED DE 18w 6500K SYLVANIA EBS), CONDICIONES DE LA OFERTA: PRECIO: INCLUYE IVA, FORMA DE PAGO: 60 DIAS CREDITO, PLAZO DE ENTREGA: 10 DIAS HABILES DESPUES DE RECIBIDA LA ORDEN DE COMPRA, LUGAR DE ENTREGA: BODEGA DEL HOSPITAL, VIGENCIA DE LA OFERTA: 30 DIAS CALENDARIO.	\$8.75	\$875.00
600	Metro	R-2: 70205081, CABLE THHN N° 12 AWG, COLOR NEGRO, (CONDUCTOR THHN # 12 CABLE NEGRO) OFRECEN: CABLE THHN N° 12 AWG, COLOR NEGRO (CONDUCTOR THHN # 12 CABLE NEGRO) CONDICIONES DE LA OFERTA: PRECIO: INCLUYE IVA, FORMA DE PAGO: 60 DIAS CREDITO, PLAZO DE ENTREGA: 10 DIAS HABILES DESPUES DE RECIBIDA LA ORDEN DE COMPRA, LUGAR DE ENTREGA: BODEGA DEL HOSPITAL, VIGENCIA DE LA OFERTA: 30 DIAS CALENDARIO.	\$0.48	\$288.00
400	Metro	R-3: 70205067, CABLE THHN N° 14 AWG, COLOR NEGRO (CONDUCTOR THHN # 14 CABLE NEGRO), OFRECEN: CABLE THHN N° 14 AWG, COLOR NEGRO (CONDUCTOR THHN # 14 CABLE NEGRO) CONDICIONES DE LA OFERTA: PRECIO: INCLUYE IVA, FORMA DE PAGO: 60 DIAS CREDITO, PLAZO DE ENTREGA: 10 DIAS HABILES DESPUES DE RECIBIDA LA ORDEN DE COMPRA, LUGAR DE ENTREGA: BODEGA DEL HOSPITAL, VIGENCIA DE LA OFERTA: 30 DIAS CALENDARIO.	\$0.32	\$128.00
600	Metro	R-4: 70205055, CABLE THHN N° 10 AWG, COLOR NEGRO, OFRECEN: CABLE THHN N° 10 AWG, COLOR NEGRO, CONDICIONES DE LA OFERTA: PRECIO: INCLUYE IVA, FORMA DE PAGO: 60 DIAS CREDITO, PLAZO DE ENTREGA: 10 DIAS HABILES DESPUES DE RECIBIDA LA ORDEN DE COMPRA, LUGAR DE ENTREGA: BODEGA DEL HOSPITAL, VIGENCIA DE LA OFERTA: 30 DIAS CALENDARIO.	\$0.75	\$450.00
25	Cada Uno	R-5: 70205671, CINTA AISLANTE SUPER 33 1/2 X 66, ROLLO, (CINTA SCOTCH SUPER 33 1/2 X 66 FT.), OFRECEN: CINTA AISLANTE SUPER 33 1/2 X 66 FT.), CONDICIONES DE LA OFERTA: PRECIO: INCLUYE IVA, FORMA DE PAGO: 60 DIAS CREDITO, PLAZO DE ENTREGA: 10 DIAS HABILES DESPUES DE RECIBIDA LA ORDEN DE COMPRA, LUGAR DE ENTREGA: BODEGA DEL HOSPITAL, VIGENCIA DE LA OFERTA: 30 DIAS CALENDARIO.	\$4.95	\$123.75
100	Cada Uno	R-10: 70205562, FOCO LED DE 9-14 WATTS, 120 VOLTIOS (FOCO LED 13-14 WATTS, 6500K), OFRECEN: FOCO LED DE 9-14 WATTS, 120 VOLTIOS (FOCO LED 13-14 WATTS 6500K) CONDICIONES DE LA OFERTA: PRECIO: INCLUYE IVA, FORMA DE PAGO: 60 DIAS CREDITO, PLAZO DE ENTREGA: 10 DIAS HABILES DESPUES DE RECIBIDA LA ORDEN DE COMPRA, LUGAR DE ENTREGA: BODEGA DEL HOSPITAL, VIGENCIA DE LA OFERTA: 30 DIAS CALENDARIO.	\$4.75	\$475.00
-	-	TOTAL.....	-	\$2,339.75

09/10/2018

SON: dos mil trescientos treinta y nueve 75/100 dolares	
LUGAR DE ENTREGA: EN EL ALMACEN GENERAL DEL HOSPITAL, UBICADO ENTRE LA 4ta. Y 8va. CALLE ORIENTE Y 2da. AVENIDA SUR No. 23, DEL BARRIO SAN FRANCISCO, DE LA CIUDAD Y DEPARTAMENTO DE SAN VICENTE; EN HORARIO DE 08:00 a.m. A 12:00 md. Y DE 01:00 p.m. A 02:30 p.m.; CABE MENCIONAR QUE NUESTRA INSTITUCION ES AGENTE DE RETENCION DEL 1%.	
 Titular o Designado	
	Suministrante

Elaborado por: mcordova