



MINISTERIO DE SALUD
HOSPITAL NACIONAL "SANTA GERTRUDIS"
SAN VICENTE



VERSIÓN PÚBLICA

"Este documento es una versión pública, en el cual únicamente se ha omitido la información que la Ley de Acceso a la Información Pública (LAIP), define como confidencial entre ellos los datos personales de las personas naturales firmantes". (Artículos 24 y 30 de la LAIP y artículo 6 del lineamiento No. 1 para la publicación de la información oficiosa).

"También se ha incorporado al documento la página escaneada con las firmas y sellos de las personas naturales firmantes para la legalidad del documento"

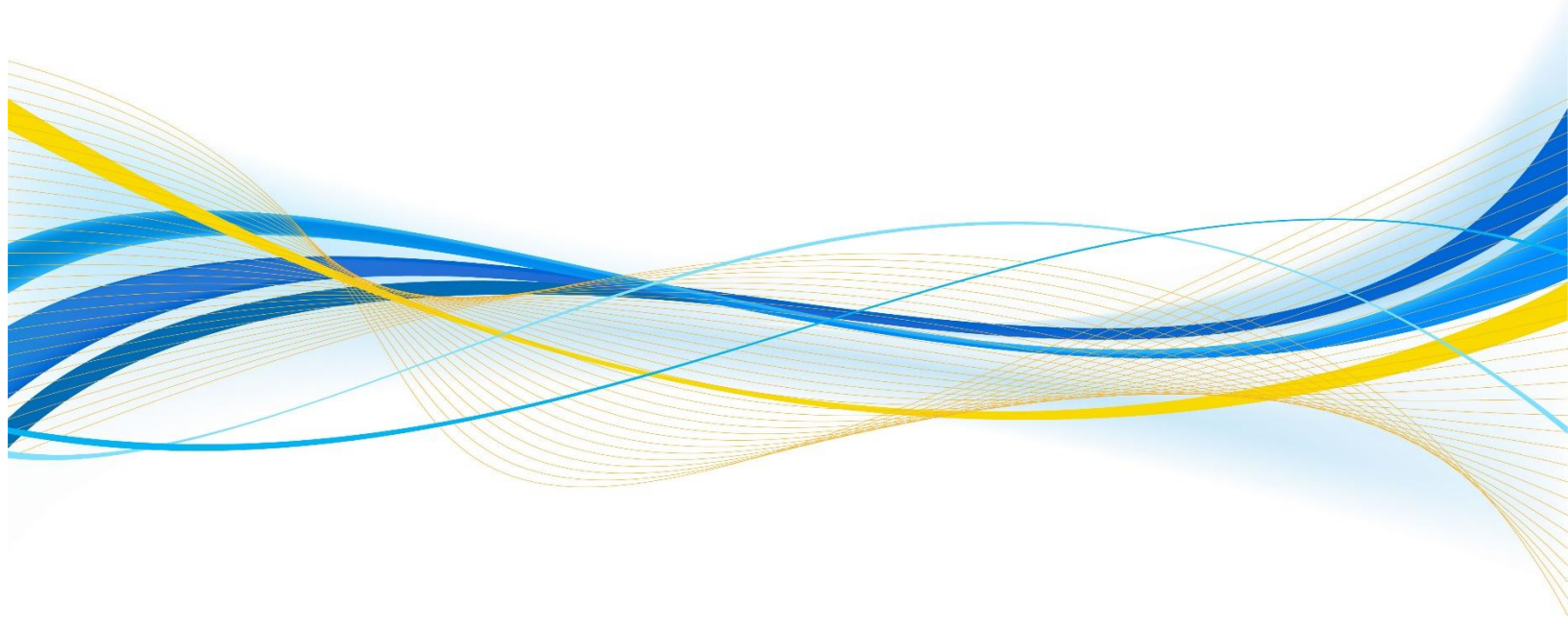

		GOBIERNO DE EL SALVADOR		
"		UNIDAD DE ADQUISICIONES		PREVISIÓN NO:
		Y CONTRATACIONES INSTITUCIONAL		
		-		
ORDEN DE COMPRA DE BIENES Y SERVICIOS				
Lugar y Fecha:		San Vicente 23 de Octubre del 2018		No.Orden:120/2018
RAZON SOCIAL DEL SUMINISTRANTE				NIT
EL CENTRO TEXTIL, S.A. DE C.V.				
CANTIDAD	UNIDAD DE	DESCRIPCION	PRECIO	VALOR
	MEDIDA		UNITARIO	TOTAL
-	-	LINEA:0202 Atención Hospitalaria-- FONDOS GOES	-	-
990	Yarda	Renglón No.1 80805242 TELA BLANCA PARA UNIFORME DEL PERSONAL DE ENFERMERÍA, ANCHO (58"-60") SEGÚN MUESTRA. PARA PERSONAL DE ENFERMERIA 165 (GENERALES Y AUXILIARES) FEMENINO Y MASCULINO. TELA TIPO LINO, 330 CORTES DE TRES YARDAS CADA UNO (VER ANEXO No.1). OFRECEN: 80805242 TELA LINO SINCATEX 1408, ANCHO 58"-60", COLOR: BLANCO #131N, COMPOSICION: 65% POLIESTER Y 35% RAYÓN, MARCA: SINCATEX, ORIGEN: EL SALVADOR, PRESENTACION: 330 CORTES DE TRES YARDAS CADA UNO. PRECIO UNITARIO INCLUYE IVA. MARCA: SINCATEX ORIGEN: EL SALVADOR. VALIDES DE LA OFERTA: 30 DIAS, FORMA DE PAGO: CREDITO A MAS DE 30 DIAS, PLAZO DE ENTREGA: 30 DIAS CALENDARIOS DESPUES DE HABER RESIBIDO SU ORDEN DE COMPRA DEBIDAMENTE LEGALIZADA.	\$3.95	\$3,910.50
265	Yarda	Renglón No.4 80805040 TELA AZUL NEGRO PARA UNIFORME DEL PERSONAL DE SANEAMIENTO AMBIENTAL, MANTENIMIENTO Y SERVICIOS GENERALES Y MOTORISTAS DEL NIVEL	\$3.13	\$829.45

		REGIONAL, ANCHO (58"-60") SEGÚN MUESTRA. PARA PANTALON DE PERSONAL DE SERVICIOS GENERALES, 29 RECURSOS (58) CORTES DE 2.5 YARDAS C/U, 7 RECURSOS DE LAVANDERIA 2.5 YARDAS C/U. (14 CORTES) Y 9 MOTORISTAS (18 CORTES DE 2.5 YARDAS C/U) Y PARA LA GABACHA DEL PERSONAL DE MANTENIMIENTO (7 RECURSOS) 14 CORTES DE 2.5 YARDAS CADA UNO, 1 RECURSO DE INFORMATICA (2 CORTES DE 2.5 YARDAS C/U 106 CORTES DE 2.5 YARDAS C/U (VER MUESTRA EN ANEXO No.4). OFRECEN 80805040 YARDAS DE TELA BONEL TEXPAC, ANCHO: 60", COMPOSICIÓN: 65% POLIESTER Y 35% VISCOSA, MARCA: SIN MARCA, ORIGEN: CHINA AZUL # 142, PRESENTACIÓN: 106 CORTES DE 2.5 YARDAS CADA UNO. PRECIO UNITARIO INCLUYE IVA, MARCA: SIN MARCA, ORIGEN: CHINA, VALIDES DE LA OFERTA: 30 DIAS, FORMA DE PAGO: CREDITOA MAS DE 30 DIAS, PLAZO DE ENTREGA: 30 DIAS CALENDARIOS DESPUES DE HABER RESIBIDO SU ORDEN DE COMPRA DEBIDAMENTE LEGALIZADA.		
70	Yarda	Reglón No.6 80805205TELA GRIS PARA GABACHA DEL PERSONAL ADMINISTRATIVO, ANCHO (58-60)", SEGÚN MUESTRA. PARA 12 RECURSOS DE ESTADISTICA Y DOCUMENTOS MEDICOS. Y 2 RECURSOS DE OFTALMOLOGÍA 28 CORTES DE 2.5 YARDAS C/U. VER MUESTRA EN ANEXO No.6). OFRECEN: 80805205 YARDAS DE TELA SINCATEX 1615, ANCHO 58"-60" COLOR: GRIS # 124, COMPOSICION: 65% POLIESTERR Y 35% RAYÓN, MARCA: SINCATEX, ORIGEN: EL SALVADOR, PRESENTACION: 28 CORTES DE 2.5 YARDAS CADA UNO. TIEMPO DE ENTREGA: 30 DIAS CALENDARIO DESPUES DE HABER RECIBIDO SU ORDEN DE COMPRA DEBIDAMENATE LEGALIZADA. MARCA: SINCATEX, ORIGEN: EL SALVADOR. VALIDES DE LA OFERTA: 30 DIAS, FORMA DE PAGO: CREDITOA MAS DE 30 DIAS, PLAZO DE ENTREGA: 30 DIAS CALENDARIOS DESPUES DE HABER RESIBIDO SU ORDEN DE COMPRA DEBIDAMENTE LEGALIZADA.	\$3.76	\$263.20
4	Yarda	Reglón No.9 80805600 TELA PARA PANTALÓN Y/O FALDA DE UNIFORME DE ORDENANZA, ANCHO (58"-60") SEGÚN MUESTRA. COLOR NEGRO (PARA 1 RECURSO, FEMENINO, 2 CORTES DE 2 YARDAS C/U (VER MODELO EN ANEXO No.9). OFRECEN: 80805600 YARDAS DE TELA BONEL TEXPAC, ANCHO: 60", COMPOSICION: 65% POLIESTER Y 35% VISCOSA, MARCA: SIN MARCA, ORIGEN: CHINA: NEGRO #109, PRESENTACION: 1 CORTE DE 4 YARDAS CADA	\$3.13	\$12.52

		UNO. TIEMPO DE ENTREGA 30 DIAS CALENDARIOS DESPUES DE HABER RECIBIDO SU ORDEN DE COMPRA DEBIDAMENTE LEGALIZADA. PRECIO UNITARIO INCLUYEN IVA.MARCA: SIN MARCA, ORIGEN: CHINA, VALIDES DE LA OFERTA: 30 DIAS, FORMA DE PAGO: CREDITO MAS DE 30 DIAS, PLAZO DE ENTREGA: 30 DIAS CALENDARIOS DESPUES DE HABER RESIBIDO SU ORDEN DE COMPRA DEBIDAMENTE LEGALIZADA.		
-	-	TOTAL.....	-	\$5,015.67

SON: **cinco mil quince 67/100 dólares**

OBSERVACION:

ORDEN DE COMPRA REALIZADA SEGUN SOLICITUD DE COMPRA RECIBIDA CON FECHA 25 DE SEPTIEMBRE DE 2018, EL HOSPITAL ES AGENTE DE RETENCION DEL 1% DEL IVA. **ADMINISTRADOR DE CONTRATO.** Para la Administración de la presente Orden de Compra el delega al **Sra.** **de** , Sub-Coordinadora de , Respectivamente; quien será los responsables de la ejecución de la presente Orden de Compra. Así mismo serán el enlace entre el contratista y el contratante. Administración que se hará de conformidad al Art. 82 Bis de la LACAP, Manuales e Instructivos de la UNAC.

LUGAR DE ENTREGA

EN EL DEPARTAMENTO DEL DEL , UBICADO EN . No. , ENTRE LA Y . Las horas de entregas son desde las 07 horas 30 minutos a las 12:00 horas y de las 13:00 horas a las 14 horas 30 minutos

Orden de Compra Realizada según Proceso de compra **No. 089/2018**
SUMINISTRO DE TELAS PARA UNIFORMES GABACHAS Y MONOGRAMAS DEL PERSONAL PARA EL AÑO 2018; NOTA.

Por motivo de cierre contable no se recibirá suministro y dará trámite a facturas y documentos de pago los últimos 3 días de cada mes. Además la entrega comprende, entregar acta y factura a la unidad financiera, para completar el proceso, caso contrario se tendrá por no entregado el servicio o producto que se traducirá en incumplimiento de entrega.

LUGAR DE NOTIFICACIONES:

XXXXXXXXXX XXXX XXXXX XXXXXXXXXXXX:

. , Entre Y . ,
 , San , Teléfono: ,
ext. . , **X.X. XX X.X.** .
Calle Av. No. Apdo. ,
. Teléfono: (503) Fax: (503) E-mail:
 , Persona de Contacto: Sr.

<hr/> Titular o Designado	<hr/>
<hr/>	<hr/> Suministrante

		GOBIERNO DE EL SALVADOR		
Hospital Nacional "Santa Gertrudis", San Vicente		UNIDAD DE ADQUISICIONES		PREVISIÓN NO:
UACI del Hospital de San Vicente		Y CONTRATACIONES INSTITUCIONAL		
ORDEN DE COMPRA DE BIENES Y SERVICIOS				
Lugar y Fecha:		San Vicente 23 de Octubre del 2018		No.Orden: 120/2018
RAZON SOCIAL DEL SUMINISTRANTE				
EL CENTRO TEXTIL, S.A. DE C.V.				
CANTIDAD	UNIDAD DE	DESCRIPCION	PRECIO	VALOR
	MEDIDA		UNITARIO	TOTAL
-	-	LINEA:0202 Atención Hospitalaria-- FONDOS GOES	-	-
990	Yarda	Renglon No.1 80805242 TELA BLANCA PARA UNIFORME DEL PERSONAL DE ENFERMERIA , ANCHO (58"-60") SEGUN MUESTRA PARA PERSONAL DE ENFERMERIA 165 (GENERALES Y AUXILIARES) FEMENINO Y MASCULINO. TELA TIPO LINO, 330 CORTES DE TRES YARDAS CADA UNO (VER ANEXO No.1). OFRECEN: 80805242 TELA LINO SINCATEX 1408, ANCHO 58"-60", COLOR: BLANCO #131N, COMPOSICION: 65% POLIESTER Y 35% RAYÓN, MARCA: SINCATEX, ORIGEN: EL SALVADOR, PRESENTACION: 330 CORTES DE TRES YARDAS CADA UNO. PRECIO UNITARIO INCLUYE IVA.	\$3.95	\$3,910.50
265	Yarda	Renglon No.4 80805040TELA AZUL NEGRO PARA UNIFORME DEL PERSONAL DE SANEAMIENTO AMBIENTAL, MANTENIMIENTO Y SERVICIOS GENERALES Y MOTORISTAS DEL NIVEL REGIONAL, ANCHO (58"-60") SEGUN MUESTRA PARA PANTALON DE PERSONAL DE SERVICIOS GENERALES, 29 RECURSOS (58) CORTES DE 2.5 YARDAS C/U, 7 RECURSOS DE LAVANDERIA 2.5 YARDAS C/U. (14 CORTES) Y 9 MOTORISTAS (18 CORTES DE 2.5 YARDAS C/U) Y PARA LA GABACHA DEL PERSONAL DE MANTENIMIENTO (7 RECURSOS) 14 CORTES DE 2.5 YARDAS CADA UNO, 1 RECURSO DE INFORMATICA (2 CORTES DE 2.5 YARDAS C/U 106 CORTES DE 2.5 YARDAS C/U (VER MUESTRA EN ANEXO No.4). OFRECEN 80805040 YARDAS DE TELA BONEL TEXPAC, ANCHO: 60". COMPOSICION: 65% POLIESTER Y 35% VISCOSA, MARCA: SINMARCA, ORIGEN: CHINA AZUL # 142, PRESENTACION: 106 CORTES DE 2.5 YARDAS CADA UNO. PRECIO UNITARIO INCLUYE IVA.	\$3.13	\$829.45
70	Yarda	Renglon No.6 80805205TELA GRIS PARA GABACHA DEL PERSONAL ADMINISTRATIVO, ANCHO (58-60)", SEGUN MUESTRA PARA 12 RECURSOS DE ESTADISTICA Y DOCUMENTOS MEDICOS. Y 2 RECURSOS DE OFTALMOLOGIA 28 CORTES DE 2.5 YARDAS C/U. VER MUESTRA EN ANEXO No.6). OFRECEN: 80805205 YARDAS DE TELA SINCATEX 1615, ANCHO 58"-60" COLOR: GRIS # 124, COMPOSICION: 65% POLIESTER Y 35% RAYÓN, MARCA: SINCATEX, ORIGEN: EL SALVADOR, PRESENTACION: 28 CORTES DE 2.5 YARDAS CADA UNO. TIEMPO DE ENTREGA: 30 DIAS CALENDARIO DESPUES DE HABER RECIBIDO SU ORDEN DE COMPRA DEBIDAMENTE LEGALIZADA.	\$3.76	\$263.20
4	Yarda	Renglon No.9 80805600 TELA PARA PANTALÓN Y/O FALDA DE UNIFORME DE ORDENANZA, ANCHO (58"-60") SEGUN MUESTRA. COLOR NEGRO (PARA 1 RECURSO, FEMENINO, 2 CORTES DE 2 YARDAS C/U (VER MODELO EN ANEXO No.9) . OFRECEN: 80805600 YARDAS DE TELA BONEL TEXPAC, ANCHO:60", COMPOSICION: 65% POLIESTER Y 35% VISCOSA, MARCA: SIN MARCA, ORIGEN: CHINA: NEGRO #109, PRESENTACION: 1 CORTE DE 4 YARDAS CADA UNO. TIEMPO DE ENTREGA 30 DIAS CALENDARIOS DESPUES DE HABER RECIBIDO SU ORDEN DE COMPRA DEBIDAMENTE LEGALIZADA. PRECIO UNITARIO INCLUYEN IVA	\$3.13	\$12.52
-	-	TOTAL.....	-	\$5,015.67

SON: cinco mil quince 67/100 dolares	
LUGAR DE ENTREGA: EN EL	
 Titular o Designado	
	Suministrante

Elaborado por: FSALINAS

