



MINISTERIO DE SALUD  
HOSPITAL NACIONAL "SANTA GERTRUDIS"  
SAN VICENTE



## VERSIÓN PÚBLICA

"Este documento es una versión pública, en el cual únicamente se ha omitido la información que la Ley de Acceso a la Información Pública (LAIP), define como confidencial entre ellos los datos personales de las personas naturales firmantes". (Artículos 24 y 30 de la LAIP y artículo 6 del lineamiento No. 1 para la publicación de la información oficiosa).

"También se ha incorporado al documento la página escaneada con las firmas y sellos de las personas naturales firmantes para la legalidad del documento"

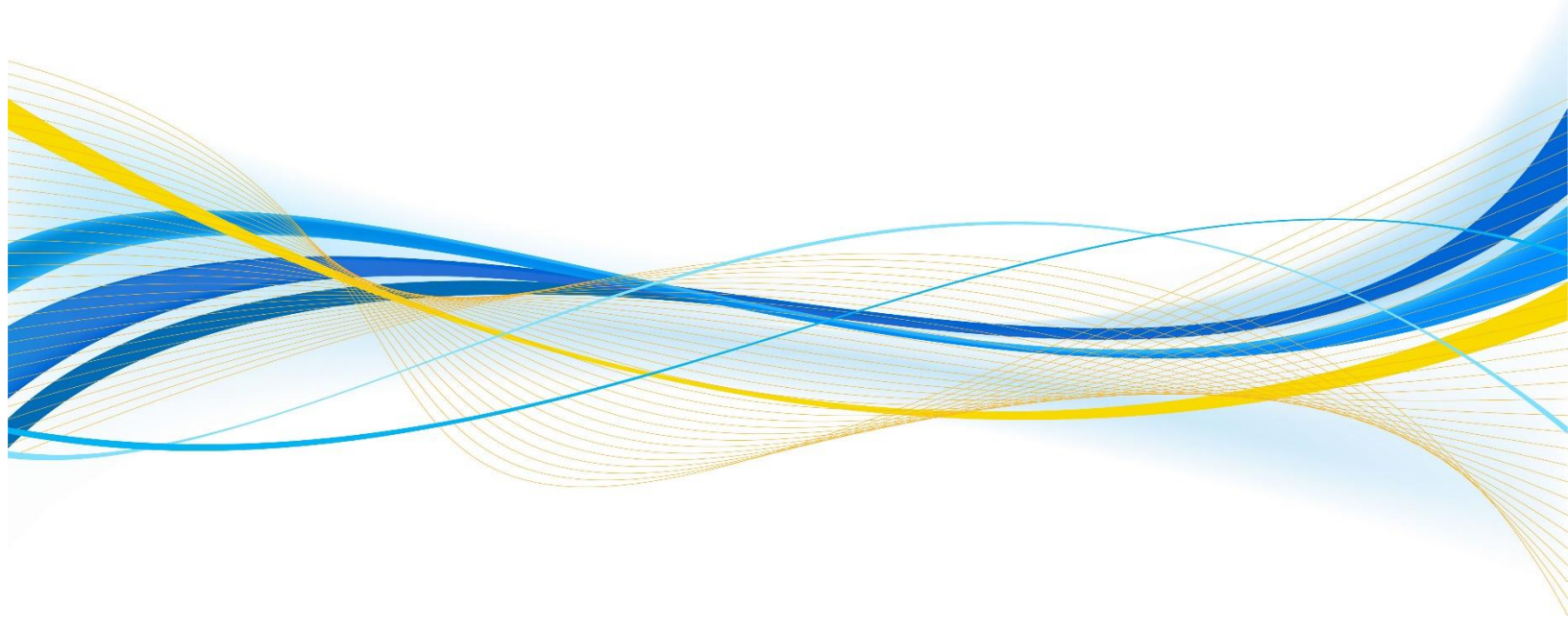

	<b>GOBIERNO DE EL SALVADOR</b>	
	UNIDAD DE ADQUISICIONES	PREVISIÓN NO:
	Y CONTRATACIONES INSTITUCIONAL	
	-	

**ORDEN DE COMPRA DE BIENES Y SERVICIOS**

Lugar y Fecha:	<b>San Vicente 23 de Octubre del 2018</b>	<b>No.Orden:122/2018</b>
----------------	---	--------------------------

<b>RAZON SOCIAL DEL SUMINISTRANTE</b>	<b>NIT</b>
<b>ALMACENES PACIFICO-JORGE PACIFICO HASBUN, S.A. DE C.V.</b>	

CANTIDAD	UNIDAD DE	DESCRIPCION	PRECIO	VALOR
	MEDIDA		UNITARIO	TOTAL
-	-	LINEA:0202 Atención Hospitalaria-- FONDOS GOES	-	-
108	Yarda	<b>Renglón No.2</b> 80805250 TELA PARA AYUDANTES DE ENFERMERIA, ANCHO (58"-60") SEGÚN MUESTRA. (PARA PERSONAL DE AYUDANTES DE ENFERMERIA (18). TELA TIPO LINO. ANCHO 60", COLOR AMARILLO PASTEL. 36 CORTES DE TRES YARDAS CADA UNO. ( VER MUESTRA EN ANEXO No.2) <b>SE OFRECE:</b> 80805250 TELA LINO OXFORD COLOR AMARILLO 104 TRIGO ANCHO 60" MARCA: IUSA, ORIGEN: EL SALVADOR. VENCIMIENTO: UN AÑO APARTIR DE SU USO. PRECIO UNCLUYE EL IMPUESTO DE IVA. <b>MARCA:</b> IUSA, <b>ORIGEN:</b> EL SALVADOR,VALIDEZ DE LA OFERTA (PLAZO) 30 DIAS CALENDARIOS, FORMA DE PAGO: CREDITO DE 60 DIAS, PLAZO DE ENTREGA: INMEDIATA 2 DIAS	\$3.93	\$424.44

		HABILES ALA TENER LA ORDEN DE COMPRA ( EN LO QUE SE PREPARA LOS ROLLOS DE TELA)		
304	Yarda	<p><b>Renglón No.3</b> 80805720 TELA PARA UNIFORME COMPLETO DE SECRETARIAS, ANCHO (58"-60") SEGÚN MUESTRA. 38 SECRETARIAS, TELA TIPO LINO, COLOR AZUL. 76 CORTES DE CUATRO YARDAS CADA UNO. (VER MUESTRA EN ANEXO No.3). SE <b>OFRECE:</b> 80805720 CASIMIR ANCHO 58"-60" SEGUN DETALLE: CASIMIR MONTECARLO AZUL 239, CASIMIR SAHARA CON LYCRA AZUL 239, CASIMIR ATLANTIC SPANDEX AZUL 238, CASIMIR TREVIRA LYCRA AZUL 239, CASIMIR MADRID SPANDEX AZUL 239, <b>MARCA:</b> S/M <b>ORIGEN:</b> TAIWAN, VENCIMIENTO: UN AÑO A PARTIR DE SU USO. PRECIOS INCLUYEN EL IMPUESTOS DE IVA, TAIWAN, VALIDEZ DE LA OFERTA (PLAZO) 30 DIAS CALENDARIOS, FORMA DE PAGO: CREDITO DE 60 DIAS, PLAZO DE ENTREGA: INMEDIATA 2 DIAS HABILES ALA TENER LA ORDEN DE COMPRA (EN LO QUE SE PREPARA LOS ROLLOS DE TELA. <b>SE SELECCIONA SASIMIR MADRID SPANDEX, CODIGO:11083661001238 COLOR: 238-AZUL NEGRO</b></p>	\$5.65	\$1,717.60
45	Yarda	<p><b>Renglón No.5</b> 80805440 TELA PARA CAMISA UNIFORME DE MOTORISTA, COLOR CELESTE, ANCHO (58"-60") SEGÚN MUESTRA. PARA 9 MOTORISTAS, 18 CORTES DE 2.5 YARDAS CADA UNO, (VER MUESTRA EN ANEXO No.5). <b>OFRECEN:</b> 80805440 TELA OXFORD COLOR CELESTE 325 ANCHO 60" <b>MARCA:</b> IUSA, <b>ORIGEN:</b> EL SALVADOR., VENCIMIENTO: UN AÑO A PARTIR DE SU USO. <b>MARCA:</b> IUSA, <b>ORIGEN:</b> EL SALVADOR. VALIDEZ DE LA OFERTA: 30 DIAS CALENDARIOS, FORMA DE PAGO: CREDITO 60 DIAS, PLAZO DE ENTREGA:</p>	\$3.93	\$176.85

		INMEDIATO 2 DIAS HABILES AL TENER LA ORDEN DE COMPRA (EN LO QUE SE PREPÁRA LOS ROLLOS DE TELA). <b>SE SELECCIONA TELA OXFORD LISO 325-60 CODIGO:10150855003217 COLOR:217-CELESTE</b>		
180	Yarda	<b>Renglón No.7</b> 80805745 TELA PARA UNIFORME COMPLETO DE PERSONAL ADMINISTRATIVO FEMENINO, ANCHO (58"-60"), SEGÚN MUESTRA. SERVICIOS GENERALES COLOR CELESTE, (PARA 16 RECURSOS, ALIMENTACION Y DIETAS (10) LAVANDERIA (4), TELA TIPO LINO, 60 CORTES DE 3 YARDAS C/U (VER MUESTRA ANEXO No.7) <b>OFRECE:</b> 80805745 TELA LINO OXFORD COLOR CELESTE 203, 204, 226,229 (SE ENVIA MUESTRARIO PARA ESCOGER) ANCHO60" <b>MARCA:</b> IUSA, <b>ORIGEN:</b> EL SALVADOR, VENCIMIENTO: UN AÑO APARTIR DE SU USO. PRECIOS INCLUYEN EL IMPUESTO DE IVA. <b>MARCA:</b> IUSA. <b>ORIGEN:</b> EL SALVADOR. VALIDEZ DE LA OFERTA: 30 DIAS CALENDARIOS, FORMA DE PAGO: CREDITO 60 DIAS, PLAZO DE ENTREGA: INMEDIATO 2 DIAS HABILES AL TENER LA ORDEN DE COMPRA (EN LO QUE SE PREPÁRA LOS ROLLOS DE TELA) <b>SE SELECCIONA TELA OXFORD LISO 305-60 CODIGO: 10150855003204, COLOR: 204-CELESTE.</b>	\$3.93	\$707.40
180	Yarda	<b>Renglón No.8</b> 80805730 TELA PARA CAMISA DE PERSONAL ADMINISTRATIVO MASCULINO, ANCHO (58"-60") UNIFORME, SEGÚN MUESTRA. TELA PARA 29 RECURSOS DE SERVICIOS GENERALES Y 7 DE LAVANDERIA 72 CORTES DE 2.5 YARDAS C/U (CAMISA COLOR CELESTE, (VER MODELO EN ANEXO No.8) <b>OFRECEN:</b> 80805730 TELA LINO OXFORD COLOR CELESTE 203,204, 229,229 (SE ENVIA MUESTRARIO PARA ESCOGER)	\$3.93	\$707.40

		<p>ANCHO 60" <b>MARCA:</b> IUSA, <b>ORIGEN:</b> EL SALVADOR, <b>VENCIMIENTO:</b> UN AÑO APARTIR DE SU USO. <b>PRECIOS INCLUYEN EL IMPUESTO DE IVA, MARCA:</b> IUSA, <b>ORIGEN:</b> EL SALVADOR. <b>VALIDEZ DE LA OFERTA:</b> 30 DIAS CALENDARIOS, <b>FORMA DE PAGO:</b> CREDITO 60 DIAS, <b>PLAZO DE ENTREGA:</b> INMEDIATO 2 DIAS HABILES AL TENER LA ORDEN DE COMPRA (EN LO QUE SE PREPÁRA LOS ROLLOS DE TELA). <b>SE SELECCIONA LA TELA OXFORD LISO 332-60 CODIGO: 10150855003203, COLOR: 203-CELESTE</b></p>		
2	Yarda	<p><b>Renglón No.10</b> 80805480 TELA PARA CAMISA Y/O CHAQUETA DE UNIFORME DE ORDENANZAS (1), ANCHO (58"-60") SEGÚN MUESTRA. COLOR GRIS, PARA 1 RECURSOS FEMENINO, 1 CORTE DE 2 YARDAS C/U TELA SEGÚN MUESTRA (VER MODELO EN ANEXO No.10). <b>OFRECEN:</b> 80805480 TELA OXFORD GRIS 703,718, 702, ANCHO 60" <b>MARCA:</b> IUSA, <b>ORIGEN:</b> TAIWAN, <b>VENCIMIENTO:</b> UN AÑO APÁRTIR DE SU USO. <b>INCLUYEN EL IMPUESTO DE IVA, MARCA:</b> IUSA, <b>ORIGEN:</b> EL SALVADOR, <b>VALIDEZ DE LA OFERTA:</b> 30 DIAS CALENDARIOS, <b>FORMA DE PAGO:</b> CREDITO 60 DIAS, <b>PLAZO DE ENTREGA:</b> INMEDIATO 2 DIAS HABILES AL TENER LA ORDEN DE COMPRA (EN LO QUE SE PREPÁRA LOS ROLLOS DE TELA). <b>SE SELECCIONA EL COLOR: 702 GRIS CLARO.</b></p>	\$3.93	\$7.86
2	Yarda	<p><b>Renglón No.11</b> 80805520 TELA PARA CAMISA Y/O CHAQUETA DE UNIFORME DE ORDENANZAS (2), ANCHO (58"-60") SEGÚN MUESTRA. COLOR VERDE, PARA 1 RECURSO 1 FEMENINO 1 CORTE DE 2 YARDAS C/U. TELA SEGÚN MUESTRA (VER MODELO EN ANEXO No.11). <b>OFRECEN:</b> 80805520 TELA OXFORD VERDE 502,504, 508 ANCHO: 60"</p>	\$3.93	\$7.86

		<p><b>MARCA:</b> IUSA, <b>ORIEGEN:</b> TAIWAN.  <b>VENCIMIENTO:</b> UN AÑO APARTIR DE SU  <b>USO,</b> PRECIOS INCLUYEN EL IMPUESTO  DE IVA. <b>VALIDEZ DE LA OFERTA:</b> 30  DIAS CALENDARIOS, <b>FORMA DE PAGO:</b>  CREDITO 60 DIAS, <b>PLAZO DE ENTREGA:</b>  INMEDIATO 2 DIAS HABILES AL TENER  LA ORDEN DE COMPRA (EN LO QUE SE  PREPÁRA LOS ROLLOS DE TELA). <b>SE  SELECCIONA EL COLOR: 508-VERDE  SUAVE</b></p>		
264	Yarda	<p><b>Renglón No. 12</b> 80805201TELA BLANCA  PARA GABACHA DEL PERSONAL MÉDICO,  ANCHO (58-60)", SEGÚN MUESTRA.  (MEDICOS DE STAFF Y JEFES DE  SERVICIOS (39) MEDICOS RESIDENTES,  (21) ODONTÓLOGO (3) (1) ALMACEN  (2) DIRECCION Y ADMINISTRACION,  (132 CORTES DE 2 YARDAS C/U. VER  MUESTRA EN ANEXO No. 12) <b>OFRECEN:</b>  80805201 TELA SINCATEX 1615 COLOR  BLANCO ANCHO 60" <b>MARCA:</b> INSINCA,  <b>ORIGEN:</b> EL SAVADOR, <b>VENCIMIENTO:</b>  UN AÑO APARTIR DE USO, PRECIOS  INCLUYEN EL IMPUESTO DE IVA.  <b>VALIDEZ DE LA OFERTA:</b> 30 DIAS  CALENDARIOS, <b>FORMA DE PAGO:</b>  CREDITO 60 DIAS, <b>PLAZO DE ENTREGA:</b>  INMEDIATO 2 DIAS HABILES AL TENER  LA ORDEN DE COMPRA (EN LO QUE SE  PREPÁRA LOS ROLLOS DE TELA).</p>	\$3.90	\$1,029.60
288	Yarda	<p><b>Renglón No. 13</b> 80805200 TELA  BLANCA PARA GABACHA DEL PERSONAL  DE LABORATORIO Y FARMACIA, ANCHO  (58"-60") SEGÚN MUESTRA. 144  CORTES DE 2 YARDAS C/U. (TOTAL DE  RECURSOS (72) SEGÚN DETALLE: (18)  LABORATORIO CLINICO, (1)  PSICÓLOGO, (9) ANESTESISTAS, (4)  TRABAJO SOCIAL, (3) ALIMENTACION Y  DIETAS, (7) LABORATORIO DE  CITOLOGIA (59 LABORATORIO DE  PATOLOGÍAC (7) RAYOS X (1) MATERNO</p>	\$3.90	\$1,123.20

		INFANTIL, (3) FISIOTERAPIA, (11 FARMACIA ULTRAS (3). VER MUESTRA EN ANEXO No.13, <b>OFRECEN:</b> 80805200 TELA SINCATEX 1615 COLOR BLANCO ANCHO 60" <b>MARCA:</b> SINCATEX, <b>ORIGEN:</b> EL SALVADOR. VENCIMIENTO: UN AÑO APARTIR DE SU USO. PRECIOS INCLUYEN EL IMPUESTO DE IVA. VALIDEZ DE LA OFERTA: 30 DIAS CALENDARIOS, FORMA DE PAGO: CREDITO 60 DIAS, PLAZO DE ENTREGA: INMEDIATO 2 DIAS HABILES AL TENER LA ORDEN DE COMPRA (EN LO QUE SE PREPÁRA LOS ROLLOS DE TELA).		
-	-	TOTAL.....	-	\$5,902.21

SON: **cinco mil novecientos dos 21/100 dólares**

**OBSERVACION:**

ORDEN DE COMPRA REALIZADA SEGUN SOLICITUD DE COMPRA RECIBIDA CON FECHA 25 DE SEPTIEMBRE DE 2018, EL ES AGENTE DE RETENCION DEL 1% DEL IVA. **ADMINISTRADOR DE CONTRATO.** Para la Administración de la presente Orden de Compra el delega al **Sra.** , Sub-Coordinadora de , Respectivamente; quien será los responsables de la ejecución de la presente Orden de Compra. Así mismo serán el enlace entre el contratista y el contratante. Administración que se hará de conformidad al Art. 82 Bis de la LACAP, Manuales e Instructivos de la UNAC.

**LUGAR DE ENTREGA**

EN EL DEPARTAMENTO DEL DEL , UBICADO EN . No. , ENTRE LA Y . Las horas de entregas son desde las 07 horas 30 minutos a las 12:00 horas y de las 13:00 horas a las 14 horas 30 minutos

Orden de Compra Realizada según Proceso de compra No. 089/2018

**SUMINISTRO DE TELAS PARA UNIFORMES GABACHAS Y MONOGRAMAS DEL PERSONAL PARA EL AÑO 2018; NOTA.**

Por motivo de cierre contable no se recibirá suministro y dará

trámite a facturas y documentos de pago los últimos 3 días de cada mes. Además la entrega comprende, entregar acta y factura a la unidad financiera, para completar el proceso, caso contrario se tendrá por no entregado el servicio o producto que se traducirá en incumplimiento de entrega.

**LUGAR DE NOTIFICACIONES:**

Sur No. \_\_\_\_\_, Entre \_\_\_\_\_ Y \_\_\_\_\_, :  
 ext. \_\_\_\_\_, Teléfono: \_\_\_\_\_ - \_\_\_\_\_ - \_\_\_\_\_  
 . . . y La No. .  
**Pbx:** - , **Fax:** - . **E-mail:**

_____ Titular o Designado	_____
_____	_____ Suministrante



		<b>GOBIERNO DE EL SALVADOR</b>		
			UNIDAD DE ADQUISICIONES	PREVISIÓN NO:
			Y CONTRATACIONES INSTITUCIONAL	
<b>ORDEN DE COMPRA DE BIENES Y SERVICIOS</b>				
Lugar y Fecha:		<b>San Vicente 23 de Octubre del 2018</b>		No.Orden:122/2018
<b>RAZON SOCIAL DEL SUMINISTRANTE</b>				
ALMACENES PACIFICO-JORGE PACIFICO HASBUN, S.A. DE C.V.				
CANTIDAD	UNIDAD DE MEDIDA	DESCRIPCION	PRECIO UNITARIO	VALOR TOTAL
-	-	LINEA:0202 Atención Hospitalaria-- FONDOS GOES	-	-
108	Yarda	Renglon No.2 80805250 TELA PARA AYUDANTES DE ENFERMERIA, ANCHO (58"-60") SEGUN MUESTRA. ( PARA PERSONAL DE AYUDANTES DE ENFERMERIA (18). TELA TIPO LINO, ANCHO 60", COLOR AMARILLO PASTEL. 36 CORTES DE TRES YARDAS CADA UNO. ( VER MUESTRA EN ANEXO No.2) SE OFRECE: 80805250 TELA LINO OXFORD COLOR AMARILLO 104 TRIGO ANCHO 60" MARCA: IUSA, ORIGEN: EL SALVADOR, VENCIMIENTO : UN AÑO A PARTIR DE SU USO. PRECIO UNCLUYE EL IMPUESTO DE IVA.	\$3.93	\$424.44
304	Yarda	Renglon No.3 80805720 TELA PARA UNIFORME COMPLETO DE SECRETARIAS, ANCHO (58"-60") SEGUN MUESTRA. 38 SECRETARIAS, TELA TIPO LINO, COLOR AZUL. 76 CORTES DE CUATRO YARDAS CADA UNO. ( VER MUESTRA EN ANEXO No.3). SE OFRECE :80805720 CASIMIR ANCHO 58"-60" SEGUN DETALLE: CASIMIR MONTECARLO AZUL 239, CASIMIR SAHARA CON LYCRA AZUL 239, CASIMIR ATLANTIC SPANDEX AZUL 238, CASIMIR TREVIRA LYCRA AZUL 239, CASIMIR MADRID SPANDEX AZUL 239, MARCAS: S/M ORIGEN: TAWAN, VENCIMIENTO: UN AÑO A PARTIR DE SU USO. PRECIOS INCLUYEN EL IMPUESTOS DE IVA.	\$5.65	\$1,717.60
45	Yarda	Renglon No.5 80805440 TELA PARA CAMISA UNIFORME DE MOTORISTA , COLOR CELESTE, ANCHO (58"-60") SEGUN MUESTRA. PARA 9 MOTORISTAS, 18 CORTES DE 2.5 YARDAS CADA UNO. ( VER MUESTRA EN ANEXO No.5). OFRECEN:80805440 TELA OXFORD COLOR CELESTE 325 ANCHO 60" MARCA: IUSA, ORIGEN: EL SALVADOR., VENCIMIENTO: UN AÑO A PARTIR DE SU USO.	\$3.93	\$176.85
180	Yarda	Renglon No.7 80805745 TELA PARA UNIFORME COMPLETO DE PERSONAL ADMINISTRATIVO FEMENINO, ANCHO (58"-60"), SEGUN MUESTRA. SERVICIOS GENERALES COLOR CELESTE, (PARA 16 RECURSOS, ALIMENTACION Y DIETAS ( 10) LAVANDERIA (4), TELA TIPO LINO, 60 CORTES DE 3 YARDAS C/U ( VER MUESTRA ANEXO No.7) SE OFRECE: 80805745 TELA LINO OXFORD COLOR CELESTE 203,204,226,229 ( SE ENVIA MUESTRARIO PARA ESCOGER) ANCHO 60" MARCA: IUSA,ORIGEN: EL SALVADOR, VENCIMIENTO: UN AÑO A PARTIR DE SU USO. PRECIOS INCLUYEN EL IMPUESTO DE IVA.	\$3.93	\$707.40
180	Yarda	Renglon No.8 80805730 TELA PARA CAMISA DE PERSONAL ADMINISTRATIVO MASCULINO ,ANCHO (58"-60") UNIFORME, SEGUN MUESTRA. TELA PARA 29 RECURSOS DE SERVICIOS GENERALES Y 7 DE LAVANDERIA 72 CORTES DE 2.5 YARDAS C/U ( CAMISA COLOR CELESTE, ( VER MODELO EN ANEXO No.8) OFRECEN:80805730 TELA LINO OXFORD COLOR CELESTE 203,204,229,229 ( SE ENVIA MUESTRARIO PARA ESCOGER) ANCHO 60" MARCA: IUSA, ORIGEN: EL SALVADOR, VENCIMIENTO: UN AÑO A PARTIR DE SU USO. PRECIOS INCLUYEN EL IMPUESTO DE IVA.	\$3.93	\$707.40
2	Yarda	Renglon No.10 80805480 TELA PARA CAMISA Y/O CHAQUETA DE UNIFORME DE ORDENANZAS (1), ANCHO (58"-60") SEGUN MUESTRA. COLOR GRIS, PARA 1 RECURSOS FEMENINO, 1 CORTE DE 2 YARDAS C/U TELA SEGUN MUESTRA ( VER MODELO EN ANEXO No.10.	\$3.93	\$7.86

		OFRECEN: 80805480 TELA OXFORD GRIS 703,718,702, ANCHO 60" MARCA: IUSA, ORIGEN: TAIWAN, VENCIMIENTO: UN PAR DE AÑO APARTIR DE SU USO. INCLUYEN EL IMPUESTO DE IVA.		
2	Yarda	Renglon No.11 80805520 TELA PARA CAMISA Y/O CHAQUETA DE UNIFORME DE ORDENANZAS (2), ANCHO (58"-60") SEGÚN MUESTRA. COLOR VERDE, PARA 1 RECURSO 1 FEMENINO 1 CORTE DE 2 YARDAS C/U. TELA SEGÚN MUESTRA ( VER MODELO EN ANEXO No.11) . OFRECEN: 80805520 TELA OXFORD VERDE 502,504,508 ANCHO: 60" MARCA: IUSA, ORIGEN: TAIWAN, VENCIMIENTO: UN AÑO APARTIR DE SU USO, PRECIOS INCLUYEN EL IMPUESTO DE IVA.	\$3.93	\$7.86
264	Yarda	Renglon No.12 80805201TELA BLANCA PARA GABACHA DEL PERSONAL MÉDICO, ANCHO (58-60)", SEGÚN MUESTRA. ( MEDICOS DE STAFF Y JEFES DE SERVICIOS ( 39) MEDICOS RESIDENTES, (21) ODONTÓLOGO (3) (1) ALMACEN (2) DIRECCION Y ADMINISTRACION. ( 132) CORTES DE 2 YARDAS C/U. VER MUESTRA EN ANEXO No. 12) OFRECEN:80805201 TELA SINCADEX 1615 COLOR BLANCO ANCHO 60" MARCA: INSINCA, ORIGEN: EL SAVADOR, VENCIMIENTO: UN AÑO APARTIR DE USO , PRECIOS INCLUYEN EL IMPUESTO DE IVA.	\$3.90	\$1,029.60
288	Yarda	Renglon No. 13 80805200 TELA BLANCA PARA GABACHA DEL PERSONAL DE LABORATORIO Y FARMACIA, ANCHO (58"-60") SEGÚN MUESTRA. 144 CORTES DE 2 YARDAS C/U. ( TOTAL DE RECURSOS (72) SEGÚN DETALLE: (18) LABORATORIO CLINICO, (1) PSICÓLOGO, (9) ANESTESISTAS, (4) TRABAJO SOCIAL, (3) ALIMENTACION Y DIETAS, (7) LABORATORIO DE CITOLOGIA (59) LABORATORIO DE PATOLOGÍAC (7) RAYOS X (1) MATERNO INFANTIL, (3) FISIOTERAPIA, (11) FARMACIA ULTRAS (3). VER MUESTRA EN ANEXO No.13, OFRECEN: 80805200 TELA SINCADEX 1615 COLOR BLANCO ANCHO 60" MARCA: SINCADEX, ORIGEN: EL SALVADOR, VENCIMIENTO: UN AÑO APARTIR DE SU USO. PRECIOS INCLUYEN EL IMPUESTO DE IVA.	\$3.90	\$1,123.20
-	-	<b>TOTAL.....</b>	-	\$5,902.21

SON: cinco mil novecientos dos 21/100 dolares

LUGAR DE ENTREGA:

 <p>Titular o Designado</p>	
<p>Suministrante</p>	

Elaborado por: FSALINAS

