



MINISTERIO DE SALUD
HOSPITAL NACIONAL "SANTA GERTRUDIS"
SAN VICENTE



VERSIÓN PÚBLICA

"Este documento es una versión pública, en el cual únicamente se ha omitido la información que la Ley de Acceso a la Información Pública (LAIP), define como confidencial entre ellos los datos personales de las personas naturales firmantes". (Artículos 24 y 30 de la LAIP y artículo 6 del lineamiento No. 1 para la publicación de la información oficiosa).

"También se ha incorporado al documento la página escaneada con las firmas y sellos de las personas naturales firmantes para la legalidad del documento"

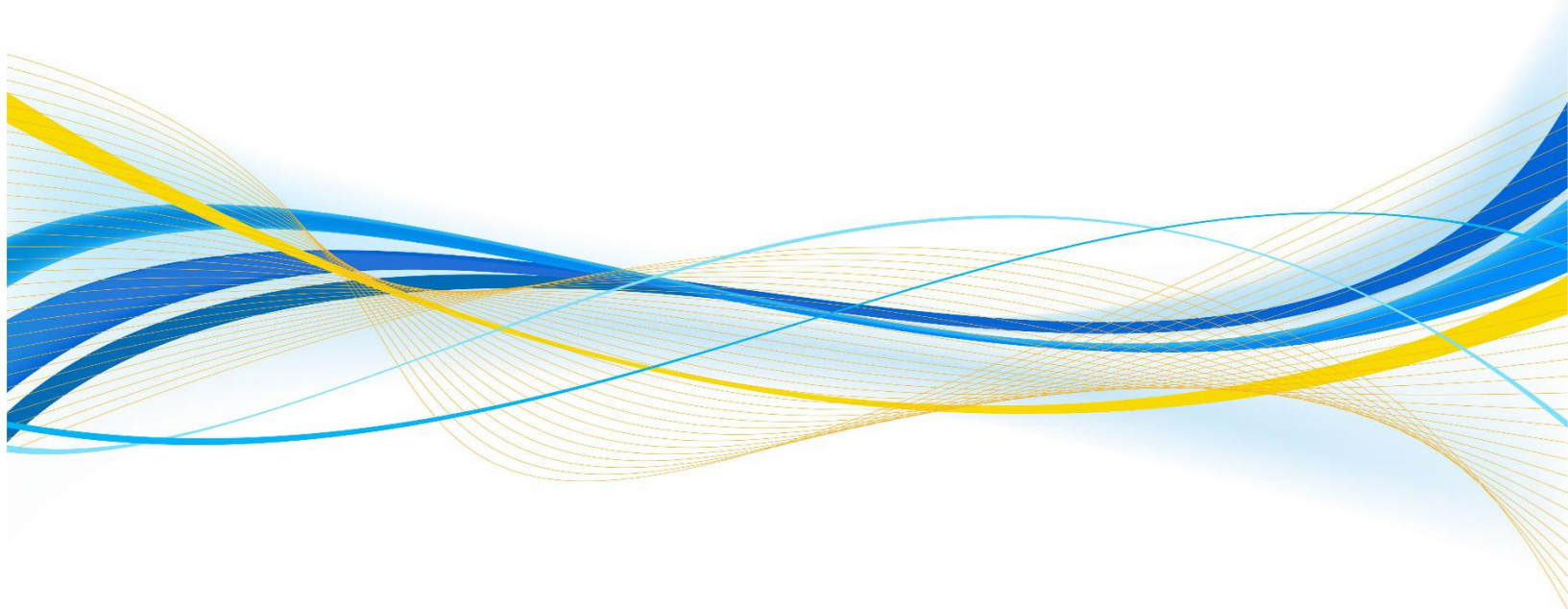

ESTE DOCUMENTO
FUE DISTRIBUIDO

EL DÍA 16 NOV 2018



GOBIERNO DE EL SALVADOR

Hospital Nacional "Santa Gertrudis", San Vicente

UNIDAD DE ADQUISICIONES

UACI del Hospital de San Vicente

Y CONTRATACIONES INSTITUCIONAL

PREVISIÓN
NO:

ORDEN DE COMPRA DE BIENES Y SERVICIOS

Lugar y Fecha:

San Vicente 12 de Noviembre del 2018

No.Orden:131/2018

RAZON SOCIAL DEL SUMINISTRANTE

NIT

DROGUERIA CASAMED, S.A. de C.V.

CANTIDAD	UNIDAD DE MEDIDA	DESCRIPCION	PRECIO	VALOR
			UNITARIO	TOTAL
-	-	LINEA:0202 Atención Hospitalaria--FONDOS GOES	-	-
2	Cada Uno	1.- 20103007 APLICADOR METALICO para resinas, doble extremo, partes activas planas y bordes redondeados, antiadherentes. <u>Ofrecen:</u> APLICADOR METALICO PARA RESINAS, DOBLE EXTREMO, PARTES ACTIVAS PLANES Y BORDES REDONDEADOS, ANTIADHERENTES. VENCIMIENTO MINIMO: SIN VENCIMIENTO REFERENCIA: M-445-7896, MARCA: MEDIS, ORIGEN: PAKISTAN. PLAZO DE ENTREGA: 1-10 DÍAS HÁBILES DESPUES DE RECIBIR ORDEN DE COMPRA.	\$23.00	\$46.00
350	Cada Uno	11.- 20203020 SEDA NEGRA No. 000, con aguja ½ círculo atraumática, sobre. <u>Ofrecen:</u> SEDA NEGRA No. 000, CON AGUJA ½ CIRCULO ATRAUMATICA, SOBRE, VENCIMIENTO MINIMO: 15-18 MESES, MARCA: MEDICO/BIOLINE, ORIGEN: CHINA. PLAZO DE ENTREGA: 1-7 DÍAS HÁBILES DESPUES DE RECIBIR ORDEN DE COMPRA.	\$0.70	\$245.00
150	Cada Uno	22.- 20202010 CREMA DENTAL PARA ADULTO, 1400 a 1500 ppm de fluoruro, tubo de 110 a 180g. o su equivalente en ml. <u>Ofrecen:</u> CREMA DENTAL PARA ADULTO, 1400 A 1500 PPM DE FLOURURO, TUBO DE 110 A 180G. O SU EQUIVALENTE EN ML. VENCIMIENTO MINIMO: SIN VENCIMIENTO, MARCA: COLGATE, ORIGEN: GUATEMALA/OTROS. PLAZO DE ENTREGA: 1-7 DÍAS HÁBILES DESPUES DE RECIBIR ORDEN DE COMPRA.	\$3.50	\$525.00
-	-	TOTAL.....	-	\$816.00

SON: ochocientos dieciséis 00/100 dólares

CONDICIONES GENERALES DEL SUMINISTRO: VALIDEZ DE LA OFERTA: 60 DIAS CALENDARIOS, FORMA DE PAGO: CREDITO 30 DIAS, PRECIOS INCLUYEN: IVA. FORMA PARTE INTEGRANTE DE ESTA ORDEN DE COMPRA LA OFERTA DEL CONTRATISTA PRESENTADA EN EL HOSPITAL, EL DÍA 23 DE OCTUBRE DE 2018.

LUGAR DE ENTREGA: EN EL DEPARTAMENTO DEL ALMACEN DEL HOSPITAL NACIONAL SANTA GERTRUDIS, UBICADO EN 2DA AV. SUR No. 23, ENTRE 4TA Y 8VA CALLE ORIENTE, BARRIO SAN FRANCISCO, SAN VICENTE. Las horas de entregas son desde las 07 horas 30 minutos a las 12:00 horas y de las 13:00 horas a las 14 horas 30 minutos.

LUGAR DE NOTIFICACIONES: **HOSPITAL NAC. SANTA GERTRUDIS**: Segunda Avenida Sur No. 23, Entre 4ta Y 8va. Calle Oriente, Barrio San Francisco, San Vicente, Tel.: 2393-9500. **DROGUERIA CASAMED, S. A. de C. V.**: Colonia San Francisco, Calle Los Bambúes No. 12-R, San Salvador. Tel.: 2223-2135; tele-fax: 2564-3795. Email: casamed21@gmail.com .

<p>_____</p> <p>Dra. Eva María Orellana Chacón Directora H. N. S. G.</p>	<p>_____</p>
<p>_____</p>	<p>_____</p> <p>Suministrante</p>

Elaborado por: aamejia

ESTE DOCUMENTO
FUE DISTRIBUIDO

EL DÍA 16 NOV 2018



GOBIERNO DE EL SALVADOR

Hospital Nacional "Santa Gertrudis", San Vicente

UNIDAD DE ADQUISICIONES

UACI del Hospital de San Vicente

Y CONTRATACIONES INSTITUCIONAL

PREVISIÓN
NO:

ORDEN DE COMPRA DE BIENES Y SERVICIOS

Lugar y Fecha:

San Vicente 12 de Noviembre del 2018

No.Orden:131/2018

RAZON SOCIAL DEL SUMINISTRANTE

DROGUERIA CASAMED, SOCIEDAD ANONIMA DE CAPITAL
VARIABLE

CANTIDAD	UNIDAD DE MEDIDA	DESCRIPCION	PRECIO	VALOR
			UNITARIO	TOTAL
-	-	LINEA:0202 Atención Hospitalaria--FONDOS GOES	-	-
2	Cada Uno	1.- 20103007 APLICADOR METALICO para resinas, doble extremo, partes activas planas y bordes redondeados, antiadherentes. Ofrecen: APLICADOR METALICO PARA RESINAS, DOBLE EXTREMO, PARTES ACTMAS PLANES Y BORDES REDONDEADOS, ANTIADHERENTES. VENCIMIENTO MINIMO: SIN VENCIMIENTO REFERENCIA: M-445-7896, MARCA: MEDIS, ORIGEN: PAKISTAN. PLAZO DE ENTREGA: 1-10 DÍAS HÁBILES DESPUES DE RECIBIR ORDEN DE COMPRA.	\$23.00	\$46.00
350	Cada Uno	11.- 20203020 SEDA NEGRA No. 000, con aguja ½ círculo atraumática, sobre. Ofrecen: SEDA NEGRA No. 000, CON AGUJA ½ CIRCULO ATRAUMATICA, SOBRE, VENCIMIENTO MINIMO: 15-18 MESES, MARCA: MEDICO/BIOLINE, ORIGEN: CHINA. PLAZO DE ENTREGA: 1-7 DÍAS HÁBILES DESPUES DE RECIBIR ORDEN DE COMPRA.	\$0.70	\$245.00
150	Cada Uno	22.- 20202010 CREMA DENTAL PARA ADULTO, 1400 a 1500 ppm de fluoruro, tubo de 110 a 180g. o su equivalente en ml. Ofrecen: CREMA DENTAL PARA ADULTO, 1400 A 1500 PPM DE FLOURURO, TUBO DE 110 A 180G. O SU EQUIVALENTE EN ML. VENCIMIENTO MINIMO: SIN VENCIMIENTO, MARCA: COLGATE, ORIGEN: GUATEMALA/OTROS. PLAZO DE ENTREGA: 1-7 DÍAS HÁBILES DESPUES DE RECIBIR ORDEN DE COMPRA.	\$3.50	\$525.00
-	-	TOTAL.....	-	\$816.00

SON: ochocientos dieciseis 00/100 dolares

LUGAR DE ENTREGA: EN ALMACEN DEL HOSPITAL NACIONAL SANTA GERTRUDIS, UBICADO EN 2DA AV. SUR No. 23, ENTRE LA 4TA Y 8VA CALLE OTE., BARRIO SAN FRANCISCO, SAN VICENTE.

Titular o Designado



Suministrante