



MINISTERIO
DE SALUD



VERSIÓN PÚBLICA

“Este documento es una versión pública, en el cual únicamente se ha omitido la información que la Ley de Acceso a la Información Pública (LAIP), define como confidencial entre ellos los datos personales de las personas naturales firmantes”. (Artículos 24 y 30 de la LAIP y artículo 6 del lineamiento No. 1 para la publicación de la información oficiosa).

“También se ha incorporado al documento la página escaneada con las firmas y sellos de las personas naturales firmantes para la legalidad del documento”

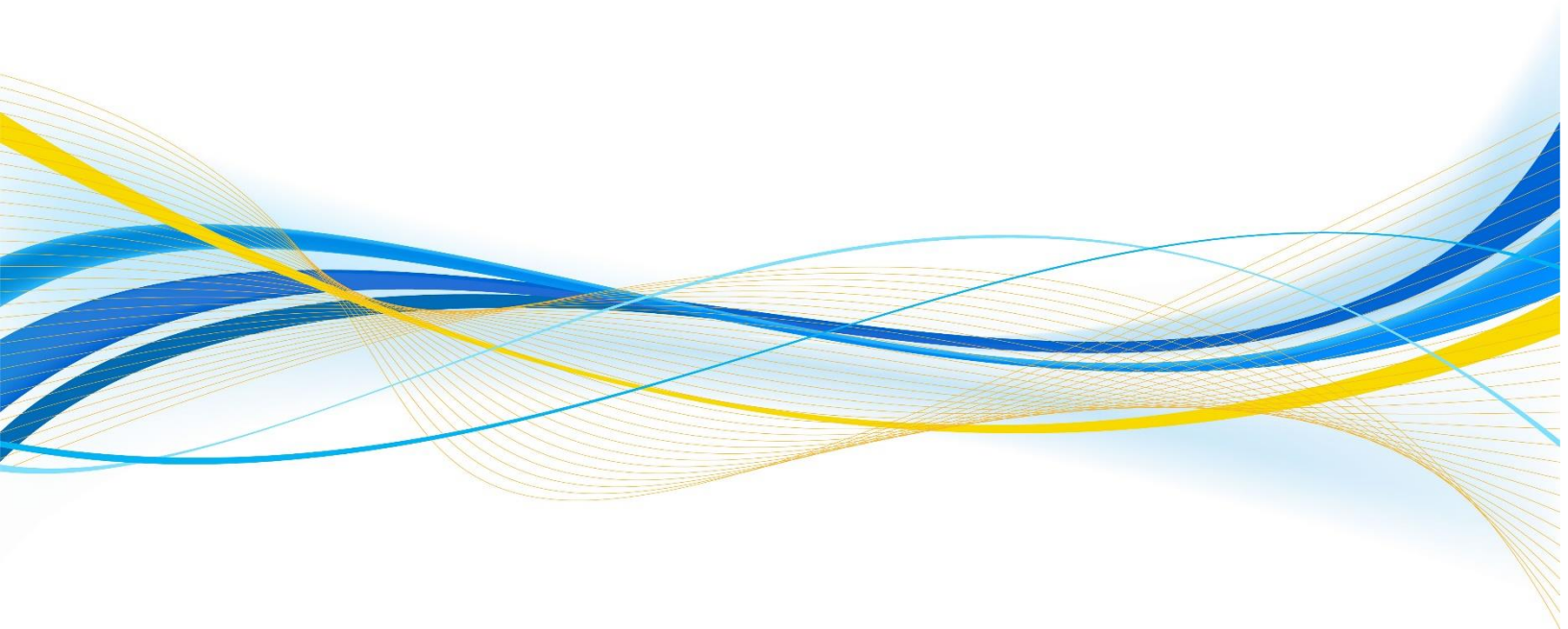

	GOBIERNO DE EL SALVADOR	
Hospital Nacional "Santa Gertrudis", San Vicente	UNIDAD DE ADQUISICIONES	PREVISIÓN NO:
UACI del Hospital de San Vicente	Y CONTRATACIONES INSTITUCIONAL	
	-	

ORDEN DE COMPRA DE BIENES Y SERVICIOS

Lugar y Fecha:	San Vicente 09 de Diciembre del 2019	No.Orden:174/2019
----------------	---	--------------------------

RAZON SOCIAL DEL SUMINISTRANTE	NIT
---------------------------------------	------------

NIPRO MEDICAL CORPORATION SUC. EL SALVADOR

CANTIDAD	UNIDAD DE MEDIDA	DESCRIPCION	PRECIO	VALOR
			UNITARIO	TOTAL
-	-	LINEA:0101 Dirección Superior y Administración--FONDOS GOES	-	-
4000	Cada Uno	R-2; 10605190; CATETER INTRAVENOSO N°22 X 1 ", EMPAQUE INDIVIDUAL ESTERIL, DESCARTABLE; OFERTARON: CATETER INTRAVENOSO N° 22 X 1", EMPAQUE INDIVIDUAL, ESTERIL, DESCARTABLE. PRESENTACION: NO LO ESPECIFICA, TIPO DE EMPRESA: MEDIANA. VENCIMIENTO: MINIMO 2 AÑOS.MARCA: NIPRO; ORIGEN: JAPON/BRASIL/TAILANDIA/INDONESIA; PLAZO DE ENTREGA: 2 DÍAS CALENDARIO DESPUÉS DE RECIBIR ORDEN DE COMPRA.GARANTIA: NO LO ESPECIFICA.	\$0.31	\$1,240.00
-	-	LINEA:0202 Atención Hospitalaria--FONDOS GOES	-	-
4000	Cada Uno	R-3; 10605200; CATETER INTRAVENOSO N° 24 X 3/4 ", EMPAQUE INDIVIDUAL ESTERIL, DESCARTABLE. OFERTARON: CATETER INTRAVENOSO N° 24 X 3/4", EMPAQUE INDIVIDUAL, ESTERIL, DESCARTABLE; PRESENTACION: NO LO ESPECIFICA; VENCIMIENTO: MINIMO 2 AÑOS; PRECIOS INCLUYEN IVA; TIPO DE EMPRESA: MEDIANA EMPRESA. MARCA: NIPRO; ORIGEN: JAPON/BRASIL/TAILANDIA/INDONESIA; PLAZO DE ENTREGA: 2 DÍAS CALENDARIO DESPUÉS DE RECIBIR ORDEN DE COMPRA; GARANTÍA NO LO ESPECIFICA.	\$0.32	\$1,280.00
10000	Cada Uno	R-6; 10600110; DESCARTABLE PARA SUERO SIN AGUJA, CON VENTANA, DE 2.5 YARDAS CON LUER LOCK, ADAPTADOR EN "Y", 20 GOT/ML, EMPAQUE INDIVIDUAL ESTERIL.OFERTARON:DESCARTABLE PARA SUERO, SIN AGUJA, CON VENTANA DE 2.5 YDS CON LUER LOCK ADAPTADOR EN "Y" 20 GOTAS/ML. EMPAQUE INDIVIDUAL ESTERIL; PRESENTACION: NO LO ESPECIFICA; TIPO DE EMPRESA: MEDIANA EMPRESA; VENCIMIENTO: MINIMO 2 AÑOS.MARCA: NIPRO;ORIGEN: JAPON/CHINA/INDONESIA; PLAZO DE ENTREGA: 2 DIAS CALENDARIO DESPUES DE RECIBIR ORDEN DE COMPRA; GARANTIA:NO LO ESPECIFICA.	\$0.21	\$2,100.00
25	Cada Uno	R-14; 10600500; VALVULA DE 3 VIAS, EMPAQUE INDIVIDUAL ESTERIL, DESCARTABLE. OFERTARON: VALVULA DE 3 VIAS DESCARTABLES, EMPAQUE INDIVIDUAL ESTERIL, DESCARTABLE; PRESENTACION: NO LO ESPECIFICA; TIPO DE EMPRESA: MEDIANA EMPRESA; VENCIMIENTO: MINIMO 2 AÑOS; PRECIOS INCLUYEN IVA.MARCA: NIPRO; ORIGEN: JAPON/CHINA; PLAZO DE ENTREGA: 2 DIAS CALENDARIO DESPUES DE RECIBIR ORDEN DE COMPRA. GARANTIA: NO LO ESPECIFICA.	\$0.40	\$10.00
-	-	TOTAL.....	-	\$4,630.00

SON: cuatro mil seiscientos treinta 00/100 dólares

OBSERVACION: SEGÚN SOLICITUD DE COMPRA RECIBIDA EN FECHA **25/11/2019**; SERVICIO SOLICITADO POR EL DEPARTAMENTO DE **OFICINA DE ENFERMERAS**, EL HOSPITAL DELEGA A **LICDA. MELVIN LIZETH AYALA DE MARTINEZ** COMO ADMINISTRADOR DE LA COMPRA Y SERA LA RESPONSABLE DE LA EJECUCION DE LA PRESENTE ORDEN DE COMPRA. ASI MISMO SERA EL ENLACE ENTRE EL CONTRATISTA Y EL CONTRATANTE. ORDEN DE COMPRA REALIZADA SEGÚN PROCESO DE COMPRA No. **147/2019 "INSUMOS MEDICOS"**. Y POR MOTIVO DE CIERRE CONTABLE, NO SE

RECIBIRAN SUMINISTROS Y NO SE DARA TRAMITE A FACTURAS Y DOCUMENTOS DE PAGO, EN LOS ULTIMOS 3 DIAS DE CADA MES; ADEMAS LA ENTREGA COMPRENDE, ENTREGAR ACTA Y FACTURA A LA UNIDAD FINANCIERA, PARA COMPLETAR EL PROCESO, CASO CONTRARIO SE TENDRA POR NO ENTREGADO EL SERVICIO O PRODUCTO QUE SE TRADUCIRA EN INCUMPLIMIENTO DE ENTREGA.

LUGAR DE ENTREGA: EN EL ALMACEN GENERAL DEL HOSPITAL, UBICADO ENTRE LA 4ta. Y 8va. CALLE ORIENTE Y 2da. AVENIDA SUR No. 23, DEL BARRIO SAN FRANCISCO, DE LA CIUDAD Y DEPARTAMENTO DE SAN VICENTE; EN HORARIO DESDE LAS 08:00 HORAS HASTA LAS 12:00 HORAS Y DESDE LAS 13:00 HORAS HASTA LAS 14:30 HORAS; CABE MENCIONAR QUE NUESTRA INSTITUCION ES AGENTE DE RETENCION DEL 1%.

LUGAR DE NOTIFICACIONES: EL HOSPITAL ENTRE LA 4ta. Y 8va. CALLE ORIENTE Y 2da. AVENIDA SUR No. 23, DE LA CIUDAD Y DEPARTAMENTO DE SAN VICENTE, TELE/FAX: 2393-9510; Y GRISELDA CORNEJO, CARRETERA PANAMERICANA Y CALLE ANTIGUA FERROCARRIL ANTIGUO CUSCATLAN, LA LIBERTAD; TEL (503)2243-2678; 2243-2634; FAX 2243-2543; CORREO ELECTRONICO:maria@nipromed.com; griseldac@nipromed.com. PERSONA DE CONTACTO:GRISELDA CORNEJO

_____	_____
Titular o Designado	

		GOBIERNO DE EL SALVADOR		
Hospital Nacional "Santa Gertrudis", San Vicente		UNIDAD DE ADQUISICIONES		PREVISIÓN NO:
UACI del Hospital de San Vicente		Y CONTRATACIONES INSTITUCIONAL		
ORDEN DE COMPRA DE BIENES Y SERVICIOS				
Lugar y Fecha:		San Vicente 09 de Diciembre del 2019		No.Orden:174/2019
RAZON SOCIAL DEL SUMINISTRANTE				NIT
NIPRO MEDICAL CORPORATION SUC. EL SALVADOR				
CANTIDAD	UNIDAD DE MEDIDA	DESCRIPCION	PRECIO	VALOR
			UNITARIO	TOTAL
-	-	LINEA:0101 Dirección Superior y Administración--FONDOS GOES	-	-
4000	Cada Uno	R-2; 10605190; CATETER INTRAVENOSO N°22 X 1 ", EMPAQUE INDIVIDUAL ESTERIL, DESCARTABLE. OFERTARON: CATETER INTRAVENOSO N° 22 X 1", EMPAQUE INDIVIDUAL, ESTERIL, DESCARTABLE. PRESENTACION: NO LO ESPECÍFICA, TIPO DE EMPRESA: MEDIANA. VENCIMIENTO: MINIMO 2 AÑOS.MARCA: NIPRO; ORIGEN: JAPON/BRASIL/TAILANDIA/INDONESIA; PLAZO DE ENTREGA: 2 DÍAS CALENDARIO DESPUÉS DE RECIBIR ORDEN DE COMPRA.GARANTIA: NO LO ESPECIFICA.	\$0.31	\$1,240.00
-	-	LINEA:0202 Atención Hospitalaria--FONDOS GOES	-	-
4000	Cada Uno	R-3; 10605200; CATETER INTRAVENOSO N° 24 X 3/4 ", EMPAQUE INDIVIDUAL ESTERIL, DESCARTABLE. OFERTARON: CATETER INTRAVENOSO N° 24 X 3/4", EMPAQUE INDIVIDUAL, ESTERIL, DESCARTABLE; PRESENTACION: NO LO ESPECIFICA; VENCIMIENTO: MINIMO 2 AÑOS; PRECIOS INCLUYEN IVA; TIPO DE EMPRESA: MEDIANA EMPRESA. MARCA: NIPRO; ORIGEN: JAPON/BRASIL/TAILANDIA/INDONESIA; PLAZO DE ENTREGA: 2 DÍAS CALENDARIO DESPUÉS DE RECIBIR ORDEN DE COMPRA; GARANTÍA NO LO ESPECIFICA.	\$0.32	\$1,280.00
10000	Cada Uno	R-6; 10600110; DESCARTABLE PARA SUERO SIN AGUJA, CON VENTANA, DE 2.5 YARDAS CON LUER LOCK, ADAPTADOR EN "Y", 20 GOT/ML, EMPAQUE INDIVIDUAL ESTERIL.OFERTARON:DESCARTABLE PARA SUERO, SIN AGUJA, CON VENTANA DE 2.5 YDS CON LUER LOCK ADAPTADOR EN "Y" 20 GOTAS/ML. EMPAQUE INDIVIDUAL ESTERIL; PRESENTACION: NO LO ESPECIFICA; TIPO DE EMPRESA: MEDIANA EMPRESA; VENCIMIENTO: MINIMO 2 AÑOS.MARCA: NIPRO;ORIGEN: JAPON/CHINA/INDONESIA; PLAZO DE ENTREGA: 2 DIAS CALENDARIO DESPUES DE RECIBIR ORDEN DE COMPRA; GARANTIA:NO LO ESPECIFICA.	\$0.21	\$2,100.00
25	Cada Uno	R-14; 10600500; VALVULA DE 3 VIAS, EMPAQUE INDIVIDUAL ESTERIL, DESCARTABLE. OFERTARON: VALVULA DE 3 VIAS DESCARTABLES, EMPAQUE INDIVIDUAL ESTERIL, DESCARTABLE; PRESENTACION: NO LO ESPECIFICA; TIPO DE EMPRESA: MEDIANA EMPRESA; VENCIMIENTO: MINIMO 2 AÑOS; PRECIOS INCLUYEN IVA.MARCA: NIPRO; ORIGEN: JAPON/CHINA; PLAZO DE ENTREGA: 2 DIAS CALENDARIO DESPUES DE RECIBIR ORDEN DE COMPRA. GARANTIA: NO LO ESPECIFICA.	\$0.40	\$10.00
-	-	TOTAL.....	-	\$4,630.00
SON: cuatro mil seiscientos treinta 00/100 dólares				
LUGAR DE ENTREGA: EN EL ALMACEN GENERAL DEL HOSPITAL, UBICADO ENTRE LA 4ta. Y 8va. CALLE ORIENTE Y 2da. AVENIDA SUR No. 23, DEL BARRIO SAN FRANCISCO, DE LA CIUDAD Y DEPARTAMENTO DE SAN VICENTE; EN HORARIO DESDE LAS 08:00 HORAS HASTA LAS 12:00 HORAS Y DESDE LAS 13:00 HORAS HASTA LAS 14:30 HORAS; CABE MENCIONAR QUE NUESTRA INSTITUCION ES AGENTE DE RETENCION DEL 1%.				

