



MINISTERIO
DE SALUD



VERSIÓN PÚBLICA

“Este documento es una versión pública, en el cual únicamente se ha omitido la información que la Ley de Acceso a la Información Pública (LAIP), define como confidencial entre ellos los datos personales de las personas naturales firmantes”. (Artículos 24 y 30 de la LAIP y artículo 6 del lineamiento No. 1 para la publicación de la información oficiosa).

“También se ha incorporado al documento la página escaneada con las firmas y sellos de las personas naturales firmantes para la legalidad del documento”

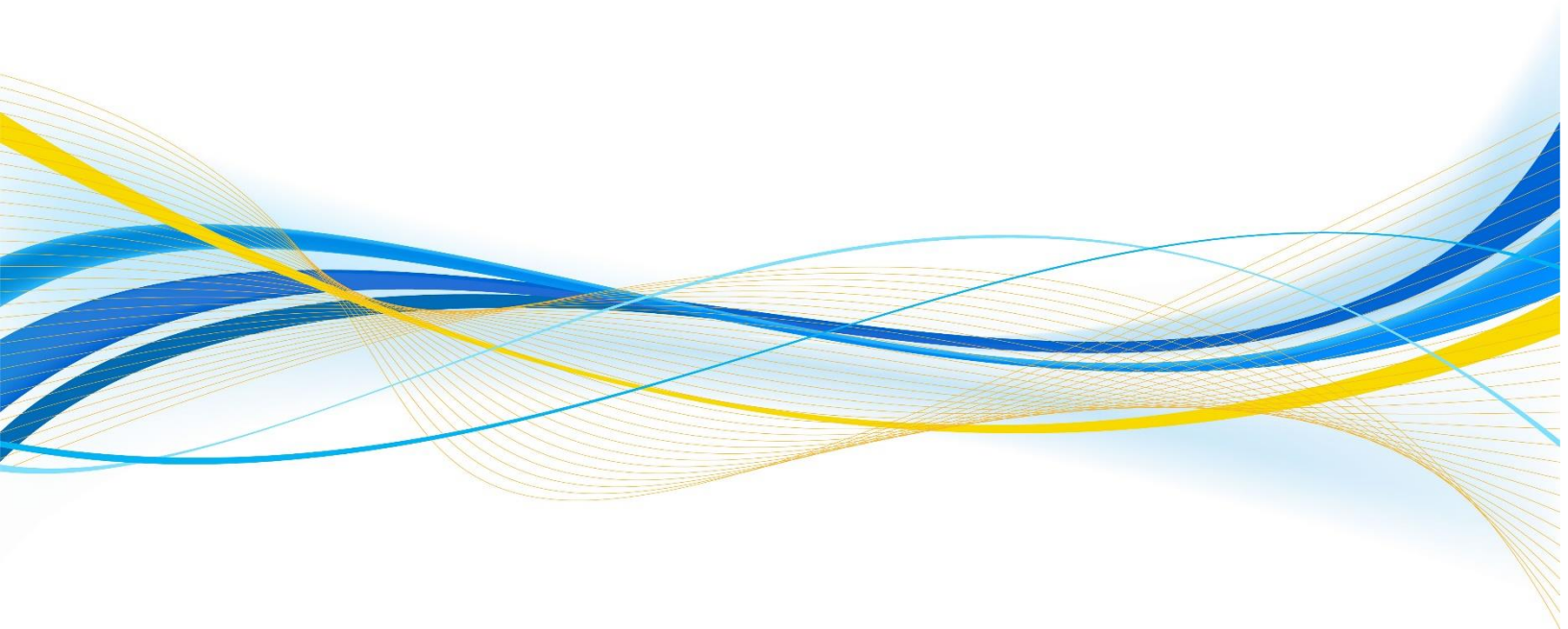



GOBIERNO DE EL SALVADOR

Hospital Nacional "Santa Gertrudis", San Vicente	UNIDAD DE ADQUISICIONES	PREVISIÓN NO:101
UACI del Hospital de San Vicente	Y CONTRATACIONES INSTITUCIONAL	
	-	

ORDEN DE COMPRA DE BIENES Y SERVICIOS

Lugar y Fecha:	San Vicente 25 de Febrero del 2020	No.Orden:016/2020
----------------	---	--------------------------

RAZON SOCIAL DEL SUMINISTRANTE	NIT
ASOC. COOP. DE SERVICIOS DE SEGUROS FUTURO DE R. L.	

CANTIDAD	UNIDAD DE MEDIDA	DESCRIPCION	PRECIO	VALOR
			UNITARIO	TOTAL
-	-	LINEA:0101 Dirección Superior y Administración--FONDOS GOES	-	-
1	Cada Uno	R-1-81202005-POLIZA DE SEGURO PARA VEHICULOS. Placa No 2 175 Marca: Toyota Hiace, Año: 1990, No de motor: 212391524, Color blanco, No de Inventario: 02-3087, No de Chasis LH 1140002537. OFRECEN: :Características del vehículo: Placa: N2175, Marca: Toyota HIACE, Año: 1990, 1) Suma Asegurada: \$ 0, 2) Responsabilidad Civil por daños a terceros hasta: \$ 6,000.00, Sub limite por persona hasta: \$2,500.00, 3) Responsabilidad civil por daños a terceros en sus bienes: \$ 6,000.00, 4) Gastos médicos de conductor y ocupantes del vehículo hasta: \$ 2,500.00, Sub limite por persona hasta: \$ 500.00, Accidentes personales: \$ 3,000.00, Prima: \$ 89.20. Ver más condiciones en oferta adjunta. Marca: No Aplica, Origen: No Aplica, Validez de la Oferta: 30 Días, Forma de Pago: Pago anual, Plazo De Entrega: 15 días.	\$ 100.80	\$ 100.80
1	Cada Uno	R-2-81202005-POLIZA DE SEGURO PARA VEHICULOS. Placa No 7 140, Marca: Nissan, Modelo: Sedan, Año: 1997. OFRECEN: Características del vehículo: Placa: N7140, Marca: NISSAN Año: 1997, 1) Suma Asegurada: \$ 0, 2) Responsabilidad Civil por daños a terceros hasta: \$ 6,000.00, Sub limite por persona hasta: \$2,500.00, 3) Responsabilidad civil por daños a terceros en sus bienes: \$ 6,000.00, 4) Gastos médicos de conductor y ocupantes del vehículo hasta: \$ 2,500.00, Sub limite por persona hasta: \$ 500.00, Accidentes personales: \$ 3,000.00, Prima: \$ 89.20. Ver más condiciones en oferta adjunta. Marca: No aplica, Origen: No aplica, Validez de la Oferta: 30 Días, Forma de Pago: Pago anual, Plazo De Entrega: 15 días.	\$ 100.80	\$ 100.80
1	Cada Uno	R-3-81202005-POLIZA DE SEGURO PARA VEHICULOS. Placa No 17022, No de Inv. 32-6458, Marca: Toyota Hilux, Modelo: LN 1666L, Pends Tipo: Pick-Up, doble cabina, Color: Verde, No de Motor 315299509 Año: 2003. OFRECEN: Características del vehículo: Placa: N17022, Maca: Toyota Hilux Año: 2003, 1) Suma Asegurada: \$ 12,600.00, 2) Responsabilidad Civil por daños a terceros hasta: \$ 8,000.00, Sub limite por persona hasta: \$2,500.00, 3) Responsabilidad civil por daños a terceros en sus bienes: \$ 8,000.00, 4) Gastos médicos de conductor y ocupantes del vehículo hasta: \$ 2,500.00, Sub limite por persona hasta: \$ 500.00, Accidentes personales: \$ 3,000.00, Prima: \$ 524.28. Ver más condiciones en oferta adjunta. Marca: No aplica, Origen: No aplica, Validez de la Oferta: 30 Días, Forma de Pago: Pago anual, Plazo De Entrega: 15 días.	\$ 592.44	\$ 592.44
1	Cada Uno	R-4-81202005-POLIZA DE SEGURO PARA VEHICULOS. Placa No 14 667, Marca: Hyundai, Año: 2020, Tipo: Familiar, Microbús, Color Gris, Motor: No D4BHK011585, No de Inventario: N/T, de fábrica, Modelo: H 1 GL. OFRECEN: Características del vehículo: Placa: N 14667, Marca:	\$ 895.98	\$ 895.98

		<p>HYUNDAI Año: 2020, 1) Suma Asegurada: \$ 20,000.00, 2) Responsabilidad Civil por daños a terceros hasta: \$ 6,000.00, Sub limite por persona hasta: \$2,500.00, 3) Responsabilidad civil por daños a terceros en sus bienes: \$ 6,000.00, 4) Gastos médicos de conductor y ocupantes del vehículo hasta: \$ 2,500.00, Sub limite por persona hasta: \$ 500.00, Accidentes personales: \$ 3,000.00, Prima: \$ 792.90. Ver más condiciones en oferta adjunta.</p> <p>Marca: No aplica, Origen: No aplica, Validez de la Oferta: 30 Días, Forma de Pago: Pago anual, Plazo De Entrega: 15 días.</p>		
1	Cada Uno	<p>R-5-81202005-POLIZA DE SEGURO PARA VEHICULOS. Vehículo P- N 4 159, Marca: Toyota, Modelo: HIACE, Año: 2016 Panel, Color: Blanco. Motor No 516272655, Chasis JTFHKO2P700011852.</p> <p>OFRECEN: Características del vehículo: Placa: N4159, Marca: Toyota HIACE Año: 2016, 1) Suma Asegurada: \$ 28,000.00, 2) Responsabilidad Civil por daños a terceros hasta: \$ 6,000.00, Sub limite por persona hasta: \$2,500.00, 3) Responsabilidad civil por daños a terceros en sus bienes: \$ 6,000.00, 4) Gastos médicos de conductor y ocupantes del vehículo hasta: \$ 2,500.00, Sub limite por persona hasta: \$ 500.00, Accidentes personales: \$ 3,000.00, Prima: \$ 973.60. Ver más condiciones en oferta adjunta.</p> <p>Marca: No aplica, Origen: No aplica, Validez de la Oferta: 30 Días, Forma de Pago: Pago anual, Plazo De Entrega: 15 días.</p>	\$ 1,100.17	\$ 1,100.17
1	Cada Uno	<p>R-6-81202005-POLIZA DE SEGURO PARA VEHICULOS. Placa No 11 354, Marca: Ford, Modelo: Transit, Año: 2017, Motor: HA23675, No Chasis: WF0YXTTGYHA23675, Inv.: 0485-154-002-01-00006.</p> <p>OFRECEN: Características del vehículo: Placa: N11354, Marca: Ford Transit, Año: 2017, 1) Suma Asegurada: \$ 27,000.00, 2) Responsabilidad Civil por daños a terceros hasta: \$ 6,000.00, Sub limite por persona hasta: \$2,500.00, 3) Responsabilidad civil por daños a terceros en sus bienes: \$ 6,000.00, 4) Gastos médicos de conductor y ocupantes del vehículo hasta: \$ 2,500.00, Sub limite por persona hasta: \$ 500.00, Accidentes personales: \$ 3,000.00, Prima: \$ 2,001.50. Ver más condiciones en oferta adjunta.</p> <p>Marca: No aplica, Origen: No aplica, Validez de la Oferta: 30 Días, Forma de Pago: Pago anual, Plazo De Entrega: 15 días.</p>	\$ 2,261.70	\$ 2,261.70
1	Cada Uno	<p>R-7-81202005-POLIZA DE SEGURO PARA VEHICULOS. Placa N 7 437, Marca: Mercedes Benz, Modelo: Sprinter 413, Año 2009, Motor: 61198170090730, No Chasis y VIN: 8AC9046139E011086, Tipo: Ambulancia.</p> <p>OFRECEN: Características del vehículo: Placa: N 7437, Marca: Mercedes Benz, Año: 2009, 1) Suma Asegurada: \$ 14,000.00, 2) Responsabilidad Civil por daños a terceros hasta: \$ 6,000.00, Sub limite por persona hasta: \$2,500.00, 3) Responsabilidad civil por daños a terceros en sus bienes: \$ 6,000.00, 4) Gastos médicos de conductor y ocupantes del vehículo hasta: \$ 2,500.00, Sub limite por persona hasta: \$ 500.00, Accidentes personales: \$ 3,000.00, Prima: \$ 654.90. Ver más condiciones en oferta adjunta.</p> <p>Marca: No aplica, Origen: No aplica, Validez de la Oferta: 30 Días, Forma de Pago: Pago anual, Plazo De Entrega: 15 días.</p>	\$ 740.04	\$ 740.04
-	-	TOTAL.....	-	\$ 5,791.93

SON: Cinco Mil Setecientos Noventa y Un con 93/100 dólares

LUGAR DE ENTREGA: ALMACEN GENERAL DEL HOSPITAL NACIONAL DE SAN VICENTE UBICADO EN 4TA Y 8TA CALLE ORIENTE Y 2A AVENIDA SUR No 23, BARRIO SAN FRANCISCO, EN HORARIO DE 7:30 A.M. A 3:00 P.M. CABE MENCIONAR QUE NUESTRA INSTITUCION ES AGENTE DE RETENCION DEL 1%.

<p>_____</p> <p>Titular o Designado</p>	<p>_____</p>
---	--------------

<hr/>	<hr/> <p>Suministrante</p>
-------	----------------------------

Elaborado por Lic. Oscar Humberto Pineda Escobar



GOBIERNO DE EL SALVADOR

Hospital Nacional "Santa Gertrudis", San Vicente	UNIDAD DE ADQUISICIONES	PREVISIÓN NO:101
UACI del Hospital de San Vicente	Y CONTRATACIONES INSTITUCIONAL	
	-	

ORDEN DE COMPRA DE BIENES Y SERVICIOS

Lugar y Fecha:	San Vicente 25 de Febrero del 2020	No.Orden:016/2020
----------------	---	-------------------

RAZON SOCIAL DEL SUMINISTRANTE	NIT
ASOC. COOP. DE SERVICIOS DE SEGUROS FUTURO DE R. L.	

CANTIDAD	UNIDAD DE MEDIDA	DESCRIPCION	PRECIO	VALOR
			UNITARIO	TOTAL
-	-	LINEA:0101 Dirección Superior y Administración--FONDOS GOES	-	-
1	Cada Uno	R-1-81202005-POLIZA DE SEGURO PARA VEHICULOS. Placa No 2 175 Marca: Toyota Hiace, Año: 1990, No de motor: 212391524, Color blanco, No de Inventario: 02-3087, No de Chasis LH 1140002537. OFRECEN: :Características del vehículo: Placa: N2175, Marca: Toyota HIACE, Año: 1990, 1) Suma Asegurada: \$ 0, 2) Responsabilidad Civil por daños a terceros hasta: \$ 6,000.00, Sub limite por persona hasta: \$2,500.00, 3) Responsabilidad civil por daños a terceros en sus bienes: \$ 6,000.00, 4) Gastos médicos de conductor y ocupantes del vehículo hasta: \$ 2,500.00, Sub limite por persona hasta: \$ 500.00, Accidentes personales: \$ 3,000.00, Prima: \$ 89.20. Ver más condiciones en oferta adjunta. Marca: No Aplica, Origen: No Aplica, Validez de la Oferta: 30 Días, Forma de Pago: Pago anual, Plazo De Entrega: 15 días.	\$ 100.80	\$ 100.80
1	Cada Uno	R-2-81202005-POLIZA DE SEGURO PARA VEHICULOS. Placa No 7 140, Marca: Nissan, Modelo: Sedan, Año: 1997. OFRECEN: Características del vehículo: Placa: N7140, Marca: NISSAN Año: 1997, 1) Suma Asegurada: \$ 0, 2) Responsabilidad Civil por daños a terceros hasta: \$ 6,000.00, Sub limite por persona hasta: \$2,500.00, 3) Responsabilidad civil por daños a terceros en sus bienes: \$ 6,000.00, 4) Gastos médicos de conductor y ocupantes del vehículo hasta: \$ 2,500.00, Sub limite por persona hasta: \$ 500.00, Accidentes personales: \$ 3,000.00, Prima: \$ 89.20. Ver más condiciones en oferta adjunta. Marca: No aplica, Origen: No aplica, Validez de la Oferta: 30 Días, Forma de Pago: Pago anual, Plazo De Entrega: 15 días.	\$ 100.80	\$ 100.80
1	Cada Uno	R-3-81202005-POLIZA DE SEGURO PARA VEHICULOS. Placa No 17022, No de Inv. 32-6458, Marca: Toyota Hilux, Modelo: LN 1666L, Pends Tipo: Pick-Up, doble cabina, Color: Verde, No de Motor 315299509 Año: 2003. OFRECEN: Características del vehículo: Placa: N17022, Maca: Toyota Hilux Año: 2003, 1) Suma Asegurada: \$ 12,600.00, 2) Responsabilidad Civil por daños a terceros hasta: \$ 8,000.00, Sub limite por persona hasta: \$2,500.00, 3) Responsabilidad civil por daños a terceros en sus bienes: \$ 8,000.00, 4) Gastos médicos de conductor y ocupantes del vehículo hasta: \$ 2,500.00, Sub limite por persona hasta: \$ 500.00, Accidentes personales: \$ 3,000.00, Prima: \$ 524.28. Ver más condiciones en oferta adjunta. Marca: No aplica, Origen: No aplica, Validez de la Oferta: 30 Días, Forma de Pago: Pago anual, Plazo De Entrega: 15 días.	\$ 592.44	\$ 592.44
1	Cada Uno	R-4-81202005-POLIZA DE SEGURO PARA VEHICULOS. Placa No 14 667, Marca: Hyundai, Año: 2020, Tipo: Familiar, Microbús, Color Gris, Motor: No D4BHK011585, No de Inventario: N/T, de fábrica, Modelo: H 1 GL. OFRECEN: Características del vehículo: Placa: N 14667, Marca:	\$ 895.98	\$ 895.98

		<p>HYUNDAI Año: 2020, 1) Suma Asegurada: \$ 20,000.00, 2) Responsabilidad Civil por daños a terceros hasta: \$ 6,000.00, Sub limite por persona hasta: \$2,500.00, 3) Responsabilidad civil por daños a terceros en sus bienes: \$ 6,000.00, 4) Gastos médicos de conductor y ocupantes del vehículo hasta: \$ 2,500.00, Sub limite por persona hasta: \$ 500.00, Accidentes personales: \$ 3,000.00, Prima: \$ 792.90. Ver más condiciones en oferta adjunta.</p> <p>Marca: No aplica, Origen: No aplica, Validez de la Oferta: 30 Días, Forma de Pago: Pago anual, Plazo De Entrega: 15 días.</p>		
1	Cada Uno	<p>R-5-81202005-POLIZA DE SEGURO PARA VEHICULOS. Vehículo P- N 4 159, Marca: Toyota, Modelo: HIACE, Año: 2016 Panel, Color: Blanco. Motor No 516272655, Chasis JTFHKO2P700011852.</p> <p>OFRECEN: Características del vehículo: Placa: N4159, Marca: Toyota HIACE Año: 2016, 1) Suma Asegurada: \$ 28,000.00, 2) Responsabilidad Civil por daños a terceros hasta: \$ 6,000.00, Sub limite por persona hasta: \$2,500.00, 3) Responsabilidad civil por daños a terceros en sus bienes: \$ 6,000.00, 4) Gastos médicos de conductor y ocupantes del vehículo hasta: \$ 2,500.00, Sub limite por persona hasta: \$ 500.00, Accidentes personales: \$ 3,000.00, Prima: \$ 973.60. Ver más condiciones en oferta adjunta.</p> <p>Marca: No aplica, Origen: No aplica, Validez de la Oferta: 30 Días, Forma de Pago: Pago anual, Plazo De Entrega: 15 días.</p>	\$ 1,100.17	\$ 1,100.17
1	Cada Uno	<p>R-6-81202005-POLIZA DE SEGURO PARA VEHICULOS. Placa No 11 354, Marca: Ford, Modelo: Transit, Año: 2017, Motor: HA23675, No Chasis: WF0YXTTGYHA23675, Inv.: 0485-154-002-01-00006.</p> <p>OFRECEN: Características del vehículo: Placa: N11354, Marca: Ford Transit, Año: 2017, 1) Suma Asegurada: \$ 27,000.00, 2) Responsabilidad Civil por daños a terceros hasta: \$ 6,000.00, Sub limite por persona hasta: \$2,500.00, 3) Responsabilidad civil por daños a terceros en sus bienes: \$ 6,000.00, 4) Gastos médicos de conductor y ocupantes del vehículo hasta: \$ 2,500.00, Sub limite por persona hasta: \$ 500.00, Accidentes personales: \$ 3,000.00, Prima: \$ 2,001.50. Ver más condiciones en oferta adjunta.</p> <p>Marca: No aplica, Origen: No aplica, Validez de la Oferta: 30 Días, Forma de Pago: Pago anual, Plazo De Entrega: 15 días.</p>	\$ 2,261.70	\$ 2,261.70
1	Cada Uno	<p>R-7-81202005-POLIZA DE SEGURO PARA VEHICULOS. Placa N 7 437, Marca: Mercedes Benz, Modelo: Sprinter 413, Año 2009, Motor: 61198170090730, No Chasis y VIN: 8AC9046139E011086, Tipo: Ambulancia.</p> <p>OFRECEN: Características del vehículo: Placa: N 7437, Marca: Mercedes Benz, Año: 2009, 1) Suma Asegurada: \$ 14,000.00, 2) Responsabilidad Civil por daños a terceros hasta: \$ 6,000.00, Sub limite por persona hasta: \$2,500.00, 3) Responsabilidad civil por daños a terceros en sus bienes: \$ 6,000.00, 4) Gastos médicos de conductor y ocupantes del vehículo hasta: \$ 2,500.00, Sub limite por persona hasta: \$ 500.00, Accidentes personales: \$ 3,000.00, Prima: \$ 654.90. Ver más condiciones en oferta adjunta.</p> <p>Marca: No aplica, Origen: No aplica, Validez de la Oferta: 30 Días, Forma de Pago: Pago anual, Plazo De Entrega: 15 días.</p>	\$ 740.04	\$ 740.04
-	-	TOTAL.....	-	\$ 5,791.93

SON: Cinco Mil Setecientos Noventa y Un con 93/100 dólares

<p>Titular o Designado</p>  	<p>Suministrante</p>
--	----------------------

