



MINISTERIO
DE SALUD

VERSIÓN PÚBLICA

“Este documento es una versión pública, en el cual únicamente se ha omitido la información que la Ley de Acceso a la Información Pública (LAIP), define como confidencial entre ellos los datos personales de las personas naturales firmantes”. (Artículos 24 y 30 de la LAIP y artículo 6 del lineamiento No. 1 para la publicación de la información oficiosa).

“También se ha incorporado al documento la página escaneada con las firmas y sellos de las personas naturales firmantes para la legalidad del documento”

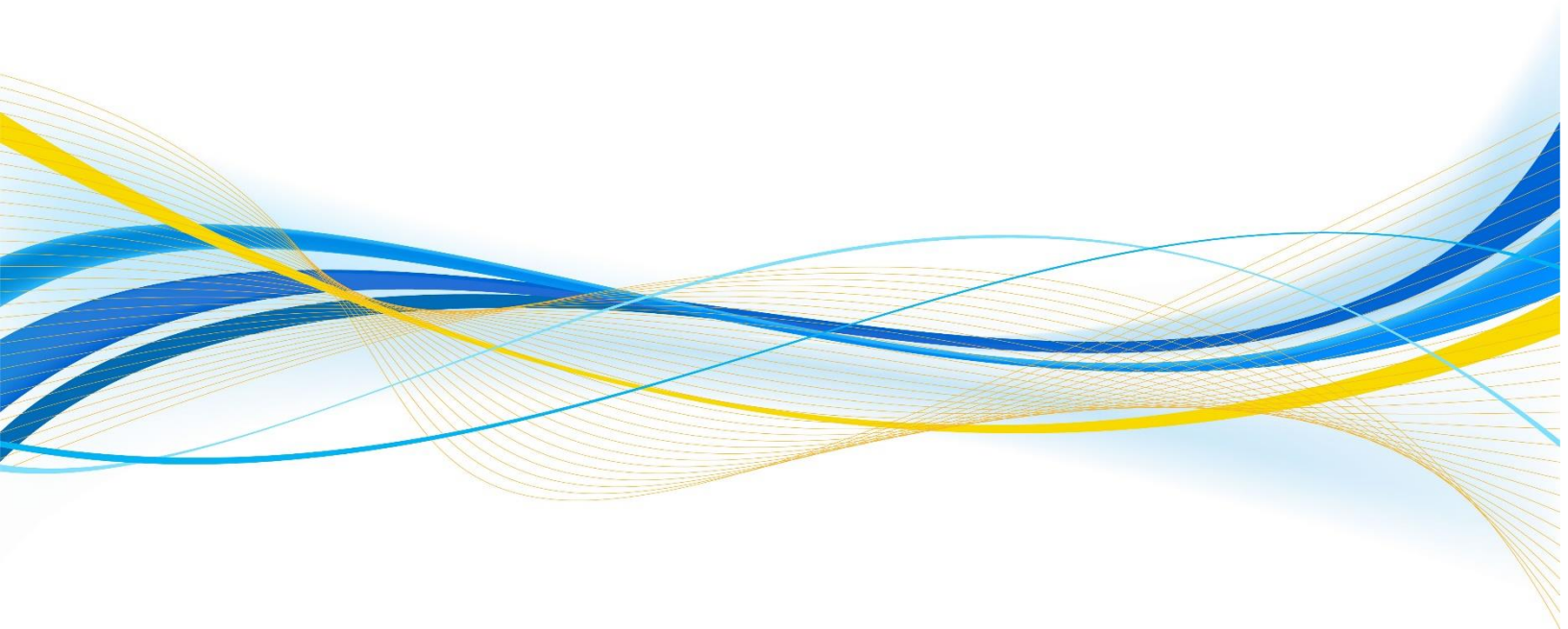



GOBIERNO DE EL SALVADOR

Hospital Nacional "Santa Gertrudis", San Vicente	UNIDAD DE ADQUISICIONES	PREVISIÓN NO:101
UACI del Hospital de San Vicente	Y CONTRATACIONES INSTITUCIONAL	
	-	

ORDEN DE COMPRA DE BIENES Y SERVICIOS

Lugar y Fecha:	San Vicente 28 de Agosto del 2020	No.Orden:086/2020
----------------	--	-------------------

RAZON SOCIAL DEL SUMINISTRANTE	NIT
---------------------------------------	------------

DOCUMENTOS INTELIGENTES, S. A. DE C. V.	
---	--

CANTIDAD	UNIDAD DE MEDIDA	DESCRIPCION	PRECIO	VALOR
			UNITARIO	TOTAL
		LINEA:0202-Atención Hospitalaria-FONDOS GOES		
1	Cada Uno	R-1-60204400 SERVIDOR. DESCRIPCIÓN: 1. Chasis de Rack 2U 2. Procesador: INTEL@XEON@Gold 6130 2.1G, 8C/16T, 9.6GT/s, 11M Cache, Turbo HT (85W) DDR4-2400. 3. Memoria RAM: 32GB (2x16GB) RDIMM, 2666 MT/s. o Superior. 4. Controladora dedicada para discos duros por hardware: RAID6, 1GB de cache (o superior) con capacidad para 8 HD, Hot Swap. 5. DiscosDuros: 5 x 2.4TB 10K RPM SAS 12 Gbps 512n 2.5in hot-plug HardDrive. 6. Superior configuración en RAID 6. 7. Adaptador de red a 1 Gibabit cuádruple puerto, cobre, PCIe-4. 8. Este servidor debe contar con un puerto PCI-e slot X8 adicional disponible, este puerto no debe ser utilizado por el adaptador de red especificado en el inciso anterior. 9. Fuente de alimentación: 2x750 Watts, redundante. 10. Cables de poder: 2 x NEMA 5-15P a conector C13, 125 Vol, 15 amp, 3 metros. 11. Rieles para rack y brazo para cables posterior. 12. Protector frontal con llave de cierre. 13. Sin sistema operativo, compatible con Debian Linux. Características eléctricas: 1. Voltaje 120 VAC 2. Frecuencia: 60 Hertz 3. Fases: 1 4. Cordones de alimentación con toma corriente macho polarizado 5. Norma de seguridad eléctrica: UNE en 60950 o equivalente. Información Técnica Requerida: 1. Manuales de uso de equipo Garantía: 1. Garantía de 3 años contra desperfectos de fabricación. Compromiso por escrito de parte del fabricante de existencia de repuestos para un periodo mínimo de cinco años. OFRECEN: R-1-60204400-SERVIDOR: 1. Server PowerEdge R740 Server, 2. Motherboard PowerEdge R740/R740XD Motherboard, 3. Chassis Configuration Chassis with up to 8 x 2.5" SAS/SATA Hard Drives for 1CPU Configuration, 4. Processor Intel@ Xeon@ Gold 6230 2.1G, 20C/40T, 10.4GT/s, 27.5M Cache, Turbo, HT (125W) DDR4-2933, 5. Processor Thermal Configuration 1 Standard Heatsink for 125W or less CPU, 6. Memory DIMM Type and Speed 2933MT/s RDIMMs, 7. Memory Capacity (2) 16GB RDIMM, 2933MT/s, Dual Rank, 8. RAID Configuration C7, Unconfigured RAID for HDDs or SSDs (Mixed Drive Types Allowed), 9. RAID/Internal Storage Controllers PERC H730P RAID Controller, 2Gb NV Cache, Minicard, 10. Hard Drives (5) 2.4TB 10K RPM SAS 12Gbps 512e 2.5in Hot-plug Hard, Drive, 11. Operating System No Operating System, 12. OS Media kits No Media Required, 13. Embedded Systems Management iDRAC9	\$ 14,125.00	\$ 14,125.00

		Enterprise with OpenManage Enterprise Advanced, 14. PCIe Riser Riser Config 1, 4 x8 slots, 15. Network Daughter Card Broadcom 5720 Quad Port 1GbE BASE-T, rNDC, 16. Internal Optical Drive No Internal Optical Drive, 17.Fans 4 Standard Fans for R740/740XD, 18. Power Supply Dual, Hot-plug, Redundant Power Supply (1+1), 750W, 19. Power Cords (2) NEMA 5-15P to C13 Wall Plug, 125 Volt, 15 AMP, 10 Feet (3m), Power Cord, North America, 20. Bezel PowerEdge 2U Standard Bezel, 21. BIOS and Advanced System Configuration Settings Performance BIOS Setting, 22. Advanced System Configurations UEFI BIOS Boot Mode with GPT Partition, 23. Rack RailsReadyRails™ Sliding Rails With Cable Management Arm, 24. System Documentation No Systems Documentation, No OpenManage DVD Kit, 25. Dell Services: Hardware Support 3 Years ProSupport with Next Business Day Onsite Service, 26. Deployment Services No Installation. (VER DEMAS CONDICIONES Y ESPECIFICACIONES TECNICAS EN OFERTA ADJUNTA). Marca: No Especifica, Origen: No Especifica, Validez de la Oferta: 30 días, Forma de Pago: Crédito a 60 días, Plazo De Entrega: Bajo pedido de 8 semanas (sujeto a evolución de la Pandemia). Garantía: 3 Years ProSupport with Next Business Day Onsite Service.		
-	-	TOTAL.....	-	\$14,125.00

SON: Catorce Mil Ciento Veinticinco con 00/100 dólares

OBSERVACION: SEGÚN SOLICITUD DE COMPRA CON **FECHA 18 DE AGOSTO DE 2020**, SUMINISTRO SOLICITADO POR **DEPARTAMENTO DE INFORMATICA**. QUIEN DELEGA AL **XXXXXXXXXXXXXXXXXXXXXXXXXXXXXXXXXXXX**, **OPERADOR DE SISTEMAS I**. COMO ADMINISTRADOR DE LA COMPRA Y SERA RESPONSABLE DE LA EJECUCION DE LA PRESENTE ORDEN DE COMPRA. ASI MISMO SERA EL ENLACE ENTRE EL CONTRATISTA Y EL CONTRATANTE. ORDEN DE COMPRA REALIZADA SEGÚN PROCESO DE COMPRA No. **094/2020 “ADQUISICION DE SERVIDOR”** Y POR MOTIVO DE CIERRE CONTABLE, NO SE RECIBIRAN SUMINISTROS Y NO SE DARA TRAMITE A FACTURAS Y DOCUMENTOS DE PAGO, EN LOS ULTIMOS 3 DIAS DE CADA MES. ADEMAS LA ENTREGA COMPRENDE, ENTREGAR ACTA Y FACTURA A LA UNIDAD FINANCIERA, PARA COMPLETAR EL PROCESO, CASO CONTRATARIO SE TENDRA POR NO ENTREGADO EL SERVICIO O PRODUCTO QUE SE TRADUCIRA EN INCUMPLIMIENTO DE ENTREGA. FORMA PARTE INTEGRAL DE ESTA ORDEN DE COMPRA LA OFERTA DEL CONTRATISTA PRESENTADA EN EL HOSPITAL, **EL DIA 19 DE AGOSTO DEL PRESENTE AÑO**. EN CASO DE QUE EL OFERENTE TUVIESE CUALQUIER OBSERVACIÓN O RECLAMO QUE NO SE HA TRATADO MEDIANTE UNA CONSULTA O ACLARACIÓN RESPECTO AL PRESENTE PROCESO DE CONTRATACIÓN, PODRÁ EFECTUARLO DIRECTAMENTE AL OBSERVATORIO DE COMPRAS PÚBLICAS AL CORREO observatorio.unac@mh.gov.sv o AL NÚMERO 2244-3192.

LUGAR DE ENTREGA: ALMACEN GENERAL DEL XX Y XX EN HORARIO DE 7:30 A.M. A 3:00 P.M. CABE MENCIONAR QUE NUESTRA INSTITUCION ES AGENTE DE RETENCION DEL 1%.

LUGAR DE NOTIFICACIONES: EL HOSPITAL ENTRE LA XX, DE LA CIUDAD Y DEPARTAMENTO DE XXXXXXXXXXXXXXXXXXXXXXXXXXXXXXXXXXXX;. Y POR OTRA PARTE XX, SAN SALVADOR TELEFONO: XXXXXXXX, CORREO ELECTRONICO: XXXXXXXXXXXXXXXXXXXX PERSONA DE CONTACTO: Gabriela Sosa.

<hr/> Titular o Designado	<hr/>
<hr/>	<hr/> Suministrante



GOBIERNO DE EL SALVADOR

Hospital Nacional "Santa Gertrudis", San Vicente

UNIDAD DE ADQUISICIONES

UACI del Hospital de San Vicente

Y CONTRATACIONES INSTITUCIONAL

PREVISIÓN NO:202

ORDEN DE COMPRA DE BIENES Y SERVICIOS

Lugar y Fecha:

San Vicente 28 de Agosto del 2020

No.Orden:086/2020

RAZON SOCIAL DEL SUMINISTRANTE

DOCUMENTOS INTELIGENTES, S.A. DE C.V.

CANTIDAD	UNIDAD DE MEDIDA	DESCRIPCION	PRECIO	VALOR
			UNITARIO	TOTAL
-	-	LINEA:0202 Atención Hospitalaria--FONDOS GOES	-	-
1	Cada Uno	R-1-60204400 SERVIDOR. DESCRIPCIÓN: 1. Chasis de Rack 2U 2. Procesador: INTEL@XEON@Gold 6130 2.1G, 8C/16T, 9.6GT/s, 11M Cache, Turbo HT (85W) DDR4-2400. 3. Memoria RAM: 32GB (2x16GB) RDIMM, 2666 MT/s. o Superior. 4. Controladora dedicada para discos duros por hardware: RAID6, 1GB de cache (o superior) con capacidad para 8 HD, Hot Swap. 5. DiscosDuros: 5 x 2.4TB 10K RPM SAS 12 Gbps 512n 2.5in hot-plug HardDrive. 6. Superior configuración en RAID 6. 7. Adaptador de red a 1 Gibabit cuádruple puerto, cobre, PCIe-4. 8. Este servidor debe contar con un puerto PCI-e slot X8 adicional disponible, este puerto no debe ser utilizado por el adaptador de red especificado en el inciso anterior. 9. Fuente de alimentación: 2x750 Watts, redundante. 10. Cables de poder: 2 x NEMA 5-15P a conector C13, 125 Vol, 15 amp, 3 metros. 11. Rieles para rack y brazo para cables posterior. 12. Protector frontal con llave de cierre. 13. Sin sistema operativo, compatible con Debian Linux. Características eléctricas: 1. Voltaje 120 VAC 2. Frecuencia: 60 Hertz 3. Fases: 1 4. Cordones de alimentación con toma corriente macho polarizado 5. Norma de seguridad eléctrica: UNE en 60950 o equivalente.	\$14,125.00	\$14,125.00
-	-	TOTAL.....	-	\$14,125.00

SON: catorce mil ciento veinticinco 00/100 dolares

LUGAR DE ENTREGA:ALMACEN GENERAL DEL HOSPITAL NACIONAL DE SAN VICENTE UBICADO EN 4TA Y 8TA CALLE ORIENTE Y 2A AVENIDA SUR No 23, BARRIO SAN FRANCISCO, EN HORARIO DE 7:30 A.M. A 3:00 P.M. CABE MENCIONAR QUE NUESTRA INSTITUCION ES AGENTE DE RETENCION DEL 1%.

Titular o Designado

Suministrante



