



Escuela Especializada en Ingeniería ITCA-FEPADE

Informe Ejecutivo Mensual de Resultados

Mayo 2014

BECAS MINED ITCA-FEPADE SANTA ANA

Mayo 2014



Índice

Contenido	Pág.
Introducción.....	3
Fase I. Promoción.....	4
Fase II. Admisión.....	4
Fase III. Ciclos Académicos.....	5
Fase IV. Investigación.....	7
Fase V. Proyección social.....	7
Fase VI. Colocación.....	8
Fase VII. Sistema de Gestión de la Calidad.....	8
Fase VIII. Acciones estratégicas.....	8

Introducción.

El presente informe tiene como objetivo el describir las metas obtenidas acorde a lo proyectado durante el mes de Mayo de 2014, que es el cuarto mes de iniciado las actividades planteadas en el POA 2014 correspondiente al convenio: BECAS Y ESTIPENDIOS MINED ITCA-FEPADE SANTA ANA para la ejecución de la carrera de Técnico en Gestión Tecnológica Del Patrimonio Cultural, que se imparte bajo el modelo MEGATEC en la Sede Regional de ITCA-FEPADE de Santa Ana.

Información Técnica.

Fase I. Promoción.

Se aplicaron correcciones al plan de promoción presentado en el mes de abril, según lo requerido por la Dirección Regional y las reprogramaciones realizadas al presupuesto.

Se presentó las artes para 2 banners roll ups y un volante que permitan promocionar la carrera favoreciendo el ingreso 2015.

Técnico en Gestión Tecnológica del Patrimonio Cultural

Objetivo de la Carrera:
Formar a técnicos en el campo cultural competentes en la gestión tecnológica del patrimonio cultural que permitan desarrollar y administrar como profesionales en el área del patrimonio cultural que al mundo lo alienta, conserva, exhibe, investiga y puede desarrollar en el tiempo.

Competencias de la Carrera:
• Administrar patrimonio cultural.
• Realizar investigación del patrimonio cultural.
• Gestionar proyectos relacionados con patrimonio cultural.
• Diseñar estrategias de promoción cultural.
• Organizar acciones de preservación de bienes culturales.

Duración de la carrera: 2 años, Requisito de Ingreso: Bachiller, Modalidad de Entrega: Presencial, Jornada: Diurna

Regional Santa Ana
Finca 10a. Av. Sur, Finca Proccava,
Tel: (503) 2440-4346, (503) 2440-2007,
Tel. Fax: (503) 2440-3163

Fase II. Admisión.

Esta fase no contempló actividades en este mes.

Fase III. Ciclos Académicos.

Continuando con lo planificadas en el POA 2014 se desarrollaron actividades propias de los módulos correspondientes, según el plan de estudios. Entre estas actividades se encuentran:

Impartir módulos correspondientes al grupo de nuevo ingreso:

- a) Edición y Representación de Bienes Culturales con Aplicación de Tecnologías
- b) Elaboración de Registros de Bienes Culturales con Aplicación de Tecnologías
- c) Emprendedurismo Colaborativo.

Impartir módulos correspondientes al grupo de antiguo ingreso:

- d) Conservación en Lengua Nahuatl
- e) Conservación Preventiva de Bienes Culturales

Para el desarrollo de estos módulos se han llevado a cabo clases de socialización y prácticas en distintos ambientes de aprendizaje. Además se han realizado visitas técnicas a sitios de interés cultural con el fin de que los estudiantes desarrollen las competencias necesarias en una situación real de desempeño.



Imagen 1. Estudiantes del grupo de nuevo ingreso utilizando software especializado en edición de audio y video.

La primera visita técnica de este mes se llevo a cabo el 14 de mayo en el sitio arqueológico Joya de Cerén, ubicado en el Kilómetro 35 carretera San Juan Opico, departamento de la Libertad. El objetivo de la visita era realizar un registro fotográfico y video gráfico del sitio.



Imagen 2. Un grupo de estudiantes de nuevo ingreso posando con el equipo fotográfico asignado para el registro.

La segunda visita se realizó el 19 de mayo al Teatro Nacional ubicado en la 2da. Calle oriente y avenida Independencia norte, Santa Ana. El objetivo de esta visita fue adquirir insumos (fotos, videos y planos) que permitan editar, representar y modelar estructuras y edificaciones patrimoniales utilizando las tecnologías de información y comunicación.

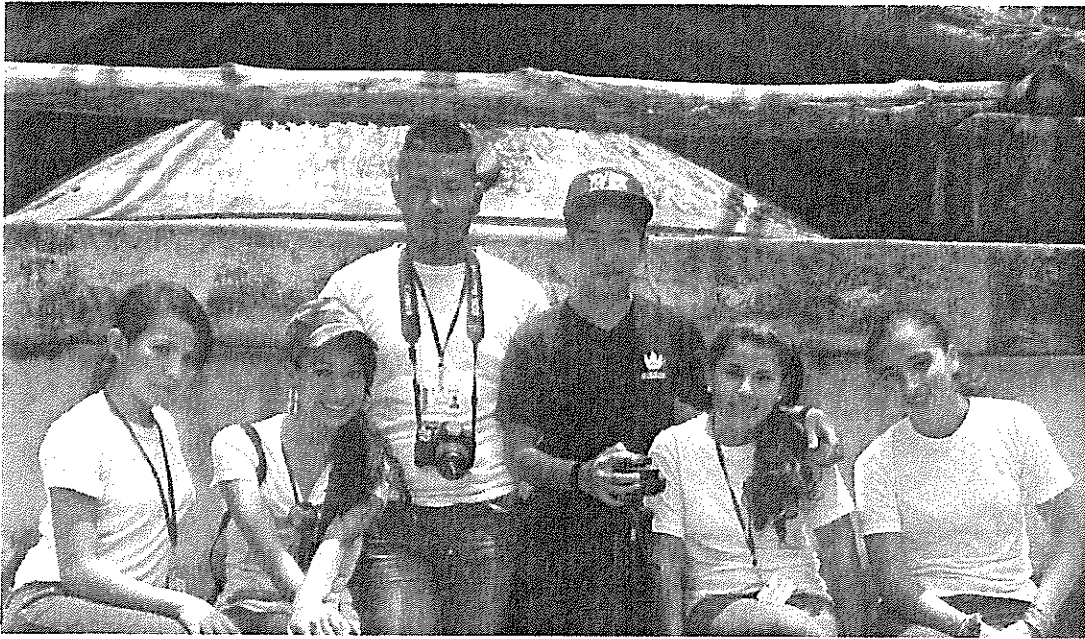

Imagen 3. Estudiante utilizando equipo fotográfico profesional en el teatro de Santa Ana.

La tercera visita se hizo a la Isla de Igualtepeque en el Lago de Güija, municipio de Metapán; para ejecutar un proyecto de animación cultural que permitiera concientizar a la población del lugar sobre el valor del sitio y la importancia de cuidar los petrograbados que ahí se encuentran. Esta idea surgió a partir del diagnóstico que se había hecho en una visita anterior.



Imagen 4. Estudiantes de antiguo ingreso llevando a cabo un proyecto de animación cultural en la comunidad aledaña al sitio arqueológico.

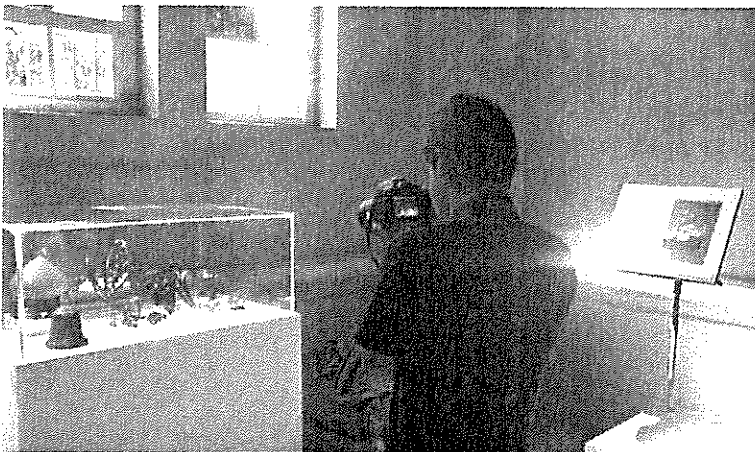

Imagen 5. Entrevista a un líder de la comunidad hecha por estudiantes de antiguo ingreso.

Fase IV. Investigación.

Esta fase no contempló actividades en este mes.

Fase V. Proyección social.

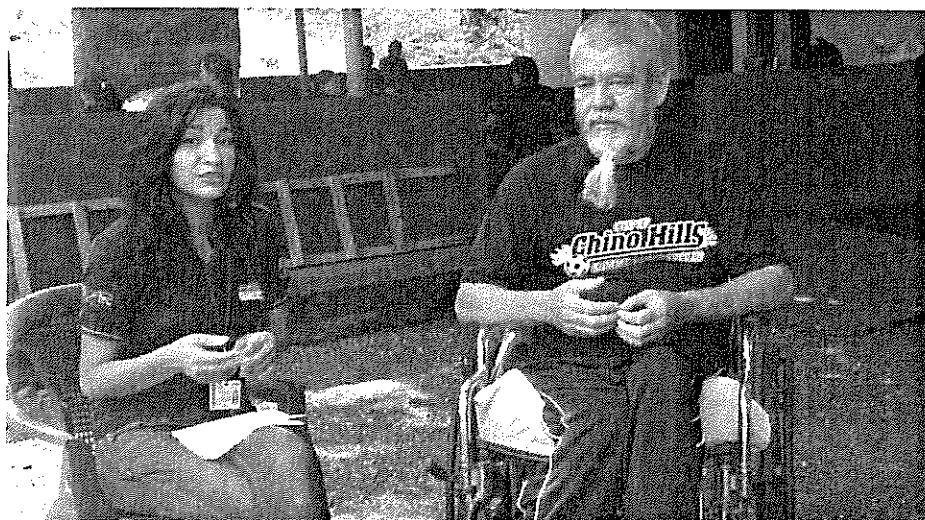
Esta fase no contempló actividades en este mes.

Fase VI. Colocación.

Acorde a Plan Operativo Anual, esta fase no se desarrolló porque aún no se cuenta con alumnos graduados.

Fase VII. Sistema de Gestión de la Calidad.

En esta fase se procedió a socializar el Plan de Trabajo del Sistema de Gestión de la Calidad, el día 16 de mayo del presente en las instalaciones de ITCA-FEPADE Santa Ana, con el propósito de garantizar el funcionamiento del mismo mediante el aval de todas las partes involucradas. En dicha reunión se plantearon y respondieron algunas interrogantes y se hicieron compromisos, los cuales se plasmaron en un acta.

Fase VIII. Acciones estratégicas.

Para este mes se sostuvo una reunión con el arquitecto Julio Aragón, director del Museo regional de Occidente y Betty Gómez, restauradora de bienes culturales del museo, con el fin de solicitar el apoyo y participación de expertos en la formación de los estudiantes de la carrera Técnico en Gestión Tecnológica del Patrimonio Cultural. Con esto se logró que se programara, en las instalaciones del museo, una charla referente al tema de conservación de bienes culturales para el mes de Junio.

Información Financiera

Los informes financieros que se presentan consignan valores de Mayo, los cuales resultan de las actividades antes mencionadas. Existe afectación en estipendios por reacomodo de subcuentas y se refleja en anexo 1.4. También internamente se realizaron las reprogramaciones necesarias para la ejecución y disponibilidad presupuestaria.

Se anexan formularios:

- 1.1 Anexo – Alumnos Becados ciclo o Semestre 2/ ingreso 2013 y ciclo 1 2014.
- 1.3 Anexo – Ejecución Presupuestaria Becas mensual y acumulado año 2014.
- 1.4 Anexo– Detalle De La Ejecución Mensual Y Acumulada Del Plan De Compras.
- 1.5 Anexo - Alumnos Estipendio Alimentación Ciclo O Semestre 1/2014
- 1.7 Anexo - Alumnos Estipendio Transporte Ciclo O Semestre 1/2014.



ESCUOLA ESPECIALIZADA EN INGENIERIA
ITCA - FEPADE
DIRECCION
CENTRO REGIONAL SANTA ANA
ADMINISTRACION FEPADE

Ing. Carlos Alberto Arriola Martínez

Director



ESCUOLA ESPECIALIZADA
EN INGENIERIA
ITCA - FEPADE
ADMINISTRACION
CENTRO REGIONAL SANTA ANA
ADMINISTRACION FEPADE

Lic. Néstor Alonso Hernández Ayala

Jefe Administrativo

Anexos

1.1 ANEXO - Alumnos Becados Ciclo o Semestre 1/2014
MINISTERIO DE EDUCACIÓN
GERENCIA DE EDUCACIÓN TÉCNICA Y TECNOLÓGICA
SEDE MEGATEC SANTA ANA

1.1 BECAS MEGATEC - CICLO I-2014

Fecha: MAY 2014

CARRERA Y ESPECIALIDAD	TOTAL	TURN0	Sexo		AÑO DE ESTUDIO	MATRÍCULA				
			M	F		INICIAL-MES	(-)RETIRADOS	(-)EGRESADOS	(-)GRADUADOS	FINAL-MES
TÉCNICO EN GESTIÓN TECNOLÓGICA DEL PATRIMONIO CULTURAL	40	DIURNA	16	24	PRIMER	20	0	0	0	20
TOTALES	40		16	24		40	0	0	0	40

FECHA DE INICIO DEL CICLO: 17 de febrero de 2014

FECHA DE FINALIZACIÓN DEL CICLO: 14 de junio de 2014

Lic. **Christina Patricia Monterrosa Figueroa**
Registro Académico



Lic. **Sandra Martínez de Martínez**
Coordinadora de Bienestar Estudiantil



Lic. **Néstor Alonso Hernández Ayala**
Jefe Administrativo



Lic. **Carlos Alberto Arriola**
Director Regional



Nota: se ha actualizado el número de anexo de acuerdo al convenio firmado para el año 2014.



MINISTERIO DE EDUCACIÓN
GERENCIA DE EDUCACIÓN TÉCNICA Y TECNOLÓGICA
SEDE MEGATEC SANTA ANA

ANEXO EJECUCIÓN PRESUPUESTARIA AÑO 2014 - BECAS MINED-ITCA FEPADE SANTA ANA

CONCEPTOS (*)	MES DE MAYO			ACUMULADO A MAYO		
	PRESUPUESTO	EJECUTADO	DIFERENCIA 1/	PRESUPUESTO	EJECUTADO	DIFERENCIA 1/
BECAS						
GASTOS FIJOS (Por Rubros)						
SALARIOS	1,450.00	1,450.00	0.00	6,600.00	6,265.01	334.99
PRESTACIONES	331.50	275.37	56.13	1,600.27	1,334.22	266.05
ACCIDENTES PERSONALES	0.00	0.00	0.00	320.00	0.00	320.00
HONORARIOS DOCENTES	504.00	288.58	215.42	1,135.00	883.30	251.70
ALIMENTACION ESTIPENDIO	1,408.00	1,310.40	97.60	4,516.80	4,324.80	192.00
TRANSPORTE ESTIPENDIO	1,126.40	780.20	346.20	3,547.20	2,569.40	977.80
TOTAL GASTOS FIJOS	4,819.90	4,104.55	715.35	17,719.27	15,376.73	2,342.54
GASTOS VARIABLES (Por Rubros)						
DERECHOS DE PARTICIPACIONES Y EVENTOS	0.00	0.00	0.00	50.00	0	50.00
MATERIAL IMPRESO	90.00	0.00	90.00	150.00	0	150.00
MATERIALES Y REP. EQUIPO DE COMPUTO	490.45	0.00	490.45	490.45	0	490.45
PAPELERIA Y UTILES	0.00	0.00	0.00	1104.57	0	1104.57
SERVICIO DE REPRODUCCIONES	77.00	39.71	37.29	261.00	126.83	134.17
SERVICIOS DE TRANSPORTE	450.00	0.00	450.00	950.01	0	950.01
VIATICOS	0.00	0.00	0.00	10.00	0	10.00
TOTAL GASTOS VARIABLES	1,107.45	39.71	1,067.74	3,016.03	126.83	2,889.20
TOTAL GASTOS	5,927.35	4,144.26	1,783.09	20,735.30	15,503.56	5,231.74
TOTAL INVERSIÓN	-	-	-	-	-	-
TOTAL GASTOS + INVERSIÓN	5,927.35	4,144.26	1,783.09	20,735.3	15,503.56	5,231.74

1/ Explicar en Anexo las causas de las diferencias de \$ 1,000 en adelante

(*) de Conformidad al presupuesto operativo

ING. CARLOS ALBERTO ARRIOLA
DIRECTOR REGIONAL SANTA ANA



Licda. ELBA ANGELICA GARCIA ROMERO
TECNICO CONTABLE

LICDO. NESTOR ALONSO HERNANDEZ AYALA
ADMINISTRADOR REGIONAL SANTA ANA





MINISTERIO DE EDUCACIÓN
GERENCIA DE EDUCACIÓN TÉCNICA Y TECNOLÓGICA
SEDE MEGATEC; SANTA ANA



EJECUCIÓN PRESUPUESTARIA AÑO 2014 PLAN DE COMPRAS MES DE MAYO

No.	CODIGO	DETALLE DE CUENTA	P. ENERO	E. ENERO	D. ENERO	P. FEBRERO	E. FEBRERO	D. FEBRERO	P. MARZO	E. MARZO	D. MARZO	P. ABRIL	E. ABRIL	D. ABRIL	P. MAYO	E. MAYO	D. MAYO	P. TOTAL	EJECUTADO ENERO-MAYO	D TOTAL
1	122	PROPIEDAD PLANTA Y EQUIPO	\$ -	\$ -	\$ -	\$ -	\$ -	\$ -	\$ -	\$ -	\$ -	\$ -	\$ -	\$ -	\$ -	\$ -	\$ -	\$ -	\$ -	\$ -
2	1221103	MAQ. Y EQUIPO DE LABORATORIO Y DIDACTICO	\$ -	\$ -	\$ -	\$ -	\$ -	\$ -	\$ -	\$ -	\$ -	\$ -	\$ -	\$ -	\$ -	\$ -	\$ -	\$ -	\$ -	\$ -
3	51101	DIRECTOS	\$ 5.00	\$ 5.00	\$ -	\$ 1,204.00	\$ 1,038.30	\$ 165.70	\$ 3,083.01	\$ 2,415.10	\$ 667.91	\$ 2,552.60	\$ 2,027.04	\$ 525.56	\$ 761.00	\$ 2,418.89	\$ 876.51	\$ 10,140.01	\$ 7,904.33	\$ 2,235.68
4	5110102	SERVICIOS	\$ 5.00	\$ 5.00	\$ -	\$ 52.00	\$ 25.00	\$ 27.00	\$ 779.01	\$ 318.00	\$ 481.01	\$ 479.00	\$ 333.84	\$ 145.16	\$ 761.00	\$ 328.29	\$ 432.71	\$ 2,076.01	\$ 1,010.13	\$ 1,065.88
5	511010201	HONORARIOS DOCENTES	\$ -	\$ -	\$ -	\$ 27.00	\$ -	\$ 301.92	\$ 302.00	\$ 0.08	\$ 0.08	\$ 302.00	\$ 292.80	\$ 9.20	\$ 504.00	\$ 289.58	\$ 215.42	\$ 1,135.00	\$ 883.30	\$ 251.70
6	511010208	SERVICIOS DE REPRODUCCIONES	\$ 5.00	\$ 5.00	\$ -	\$ 25.00	\$ 25.00	\$ -	\$ 77.00	\$ 16.08	\$ 60.92	\$ 77.00	\$ 41.04	\$ 35.96	\$ 77.00	\$ 39.71	\$ 37.29	\$ 261.00	\$ 126.83	\$ 134.17
7	511010221	SERVICIOS DE TRANSPORTE	\$ -	\$ -	\$ -	\$ -	\$ -	\$ -	\$ 400.01	\$ -	\$ 400.01	\$ 100.00	\$ -	\$ 100.00	\$ 180.00	\$ -	\$ 180.00	\$ 680.01	\$ -	\$ 680.01
8	5110103	MATERIALES Y ACCESORIOS	\$ -	\$ -	\$ -	\$ -	\$ -	\$ -	\$ -	\$ -	\$ -	\$ -	\$ -	\$ -	\$ -	\$ -	\$ -	\$ -	\$ -	\$ -
9	51101030201	MATERIALES METALICOS	\$ -	\$ -	\$ -	\$ -	\$ -	\$ -	\$ -	\$ -	\$ -	\$ -	\$ -	\$ -	\$ -	\$ -	\$ -	\$ -	\$ -	\$ -
10	511010310	ESTIPENDIOS	\$ -	\$ -	\$ -	\$ 1,152.00	\$ 1,013.30	\$ 133.70	\$ 2,304.00	\$ 2,097.10	\$ 206.90	\$ 2,073.60	\$ 1,693.20	\$ 390.40	\$ 2,534.40	\$ 2,090.60	\$ 443.80	\$ 8,064.00	\$ 6,894.20	\$ 1,169.80
11	511010405	ALIMENTACION ESTIPENDIO	\$ -	\$ -	\$ -	\$ 640.00	\$ 635.20	\$ 4.80	\$ 1,316.80	\$ 1,316.80	\$ -	\$ 1,152.00	\$ 1,052.40	\$ 89.60	\$ 1,408.00	\$ 1,310.40	\$ 97.60	\$ 4,516.80	\$ 4,324.80	\$ 192.00
12	511010406	TRANSPORTE ESTIPENDIO	\$ -	\$ -	\$ -	\$ 512.00	\$ 378.10	\$ 133.90	\$ 987.20	\$ 780.30	\$ 206.90	\$ 921.60	\$ 630.80	\$ 290.80	\$ 1,126.40	\$ 780.20	\$ 346.20	\$ 3,547.20	\$ 2,569.40	\$ 977.80
13	51102	INDIRECTOS	\$ -	\$ -	\$ -	\$ 380.00	\$ -	\$ 380.00	\$ 1,164.57	\$ -	\$ 1,164.57	\$ 498.54	\$ -	\$ 498.54	\$ 780.45	\$ -	\$ 780.45	\$ 2,853.56	\$ -	\$ 2,853.56
14	511020204	SEGUROS	\$ -	\$ -	\$ -	\$ 320.00	\$ -	\$ 320.00	\$ -	\$ -	\$ -	\$ 55.30	\$ -	\$ 55.30	\$ -	\$ -	\$ -	\$ 375.30	\$ -	\$ 375.30
15	5110202040203	ACCIDENTES PERSONALES	\$ -	\$ -	\$ -	\$ 320.00	\$ -	\$ 320.00	\$ -	\$ -	\$ -	\$ -	\$ -	\$ -	\$ -	\$ -	\$ -	\$ 320.00	\$ -	\$ 320.00
16	5110202040102	INCENDIO	\$ -	\$ -	\$ -	\$ -	\$ -	\$ -	\$ -	\$ -	\$ -	\$ 5.65	\$ -	\$ 5.65	\$ -	\$ -	\$ -	\$ 5.65	\$ -	\$ 5.65
17	5110202040103	EQUIPO ELECTRONICO	\$ -	\$ -	\$ -	\$ -	\$ -	\$ -	\$ -	\$ -	\$ -	\$ 49.65	\$ -	\$ 49.65	\$ -	\$ -	\$ -	\$ 49.65	\$ -	\$ 49.65
18	511020209	GASTOS AL PERSONAL Y OTROS	\$ -	\$ -	\$ -	\$ -	\$ -	\$ 60.00	\$ 60.00	\$ 60.00	\$ 60.00	\$ 107.77	\$ -	\$ 107.77	\$ 200.00	\$ -	\$ 200.00	\$ 397.77	\$ -	\$ 397.77
19	51102020904	DERECHOS DE PARTICIPACIONES Y EVENTOS	\$ -	\$ -	\$ -	\$ -	\$ -	\$ -	\$ 50.00	\$ 50.00	\$ 50.00	\$ 50.00	\$ -	\$ 50.00	\$ 50.00	\$ -	\$ 50.00	\$ 150.00	\$ -	\$ 150.00
20	51102020911	ALIMENTOS Y BEBIDAS PARA PERSONAS	\$ -	\$ -	\$ -	\$ -	\$ -	\$ -	\$ -	\$ -	\$ -	\$ 47.77	\$ -	\$ 47.77	\$ 150.00	\$ -	\$ 150.00	\$ 197.77	\$ -	\$ 197.77
21	51102010309	VIATICOS	\$ -	\$ -	\$ -	\$ -	\$ -	\$ -	\$ 10.00	\$ 10.00	\$ 10.00	\$ 10.00	\$ -	\$ 10.00	\$ 30.00	\$ -	\$ 30.00	\$ 50.00	\$ -	\$ 50.00
22	5110203	MATERIALES Y SUMINISTROS	\$ -	\$ -	\$ -	\$ 60.00	\$ -	\$ 60.00	\$ 1,104.57	\$ -	\$ 1,104.57	\$ 335.47	\$ -	\$ 335.47	\$ 90.00	\$ -	\$ 90.00	\$ 1,590.04	\$ -	\$ 1,590.04
23	511020310	MATERIAL BIBLIOGRAFICO	\$ -	\$ -	\$ -	\$ -	\$ -	\$ -	\$ -	\$ -	\$ -	\$ -	\$ -	\$ -	\$ -	\$ -	\$ -	\$ -	\$ -	\$ -
24	511020314	MATERIAL IMPRESO	\$ -	\$ -	\$ -	\$ 60.00	\$ -	\$ 60.00	\$ -	\$ -	\$ -	\$ -	\$ -	\$ -	\$ 90.00	\$ -	\$ 90.00	\$ 150.00	\$ -	\$ 150.00
25	511020318	PAPELERIA Y UTILES	\$ -	\$ -	\$ -	\$ -	\$ -	\$ -	\$ 1,104.57	\$ -	\$ 1,104.57	\$ 335.47	\$ -	\$ 335.47	\$ -	\$ -	\$ -	\$ 1,440.04	\$ -	\$ 1,440.04
26	5110204	MATERIALES Y ACCESORIOS DE ACTIVO FIJO	\$ -	\$ -	\$ -	\$ -	\$ -	\$ -	\$ -	\$ -	\$ -	\$ -	\$ -	\$ -	\$ 490.45	\$ -	\$ 490.45	\$ 490.45	\$ -	\$ 490.45
27	511020401	MATERIAL Y ACCESORIOS DE EDIFICIOS E INSTAL.	\$ -	\$ -	\$ -	\$ -	\$ -	\$ -	\$ -	\$ -	\$ -	\$ -	\$ -	\$ -	\$ -	\$ -	\$ -	\$ -	\$ -	\$ -
28	511020408	MATERIALES Y REP. EQUIPO DE COMPUTO	\$ -	\$ -	\$ -	\$ -	\$ -	\$ -	\$ -	\$ -	\$ -	\$ -	\$ -	\$ -	\$ 490.45	\$ -	\$ 490.45	\$ 490.45	\$ -	\$ 490.45
29	511020414	MATERIAL Y REPUESTOS DE EQUIPO AUDIOVISUAL	\$ -	\$ -	\$ -	\$ -	\$ -	\$ -	\$ -	\$ -	\$ -	\$ -	\$ -	\$ -	\$ -	\$ -	\$ -	\$ -	\$ -	\$ -
TOTAL			\$ 5.00	\$ 5.00	\$ -	\$ 1,584.00	\$ 1,038.30	\$ 545.70	\$ 4,247.58	\$ 2,415.10	\$ 1,832.48	\$ 3,051.14	\$ 2,027.04	\$ 1,024.10	\$ 1,541.45	\$ 2,418.89	\$ 1,656.96	\$ 12,993.57	\$ 7,904.33	\$ 5,089.24

nota: Los montos no ejecutados, se reprogramaran para los meses siguientes.

Ing. Carlos Alberto Arriola Martínez
DIRECTOR REGIONAL



Licdo. Néstor Alonso Hernández Ayala
JEFE ADMINISTRATIVO

(Handwritten signature)

1.5 ANEXO - ALUMNOS ESTIPENDIO ALIMENTACIÓN Ciclo o Semestre 1/2014.
MINISTERIO DE EDUCACIÓN
GERENCIA DE EDUCACIÓN TÉCNICA Y TECNOLÓGICA
SEDE MEGATEC SANTA ANA
ALUMNOS CON ESTIPENDIO ALIMENTACION- INGRESO 2013 Y 2014.

MES: MAYO DE 2014. **FECHA: MAYO 30 DEL 2014.**

CARRERA Y ESPECIALIDAD	AÑO DE ESTUDIO (PRIMERO)	MAYO			ACUMULADO MAYO		
		ALUMNOS	VALOR	DIAS	ALUMNOS	VALOR	DIAS
TECNICO EN GESTION TECNOLÓGICA DEL PATRIMONIO CULTURAL	INGRESO 2014	20	\$ 659.20	21	20	\$ 2,182.40	69
	INGRESO 2013	20	\$ 651.20	21	20	\$ 2,142.40	69
TOTALES		40	\$ 1,310.40		40	\$ 4,324.80	

FECHA DE INICIO DEL CICLO: 17 DE FEBRERO DE 2014.

FECHA DE FINALIZACIÓN DEL CICLO: 14 DE JUNIO DE 2014.

LICDA. CRISTINA PATRICIA MONTERROSA
REGISTRO ACADÉMICO

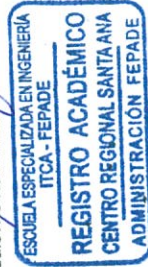

LICDA. SANDRA MARTÍNEZ DE MARTÍNEZ
COORDINADORA DE BIENESTAR ESTUDIANTIL





LICDO. NESTOR ALONSO HERNANDEZ
JEFE ADMINISTRATIVO



LIC. JAIME GIOVANNI TURCIOS
COORDINADOR DE CARRERA

ING. CARLOS ALBERTO ARRIOLA



1.7 ANEXO - ALUMNOS ESTIPENDIO TRANSPORTE Ciclo o Semestre 1/2014
MINISTERIO DE EDUCACIÓN
GERENCIA DE EDUCACIÓN TÉCNICA Y TECNOLÓGICA
SEDE MEGATEC SANTA ANA
ALUMNOS CON ESTIPENDIO TRANSPORTE - INGRESO 2013 Y 2014.

MES: MAYO DE 2014. **FECHA: MAYO 30 DEL 2014.**

CARRERA Y ESPECIALIDAD	AÑO DE ESTUDIO (PRIMER AÑO)	MAYO			ACUMULADO MAYO		
		ALUMNOS	VALOR	DIAS	ALUMNOS	VALOR	DIAS
TECNICO EN GESTION TECNOLÓGICA DEL PATRIMONIO CULTURAL	INGRESO 2014	20	\$ 349.90	21	20	\$ 1,344.30	69
	INGRESO 2013	20	\$ 430.30	21	20	\$ 1,225.10	69
TOTALES		40	\$ 780.20		40	\$ 2,569.40	

FECHA DE INICIO DEL CICLO: 17 DE FEBRERO DE 2014.

FECHA DE FINALIZACIÓN DEL CICLO: 14 DE JUNIO DE 2014.

LICDA. CRISTINA PATRICIA MONTERROSA
REGISTRO ACADEMICO

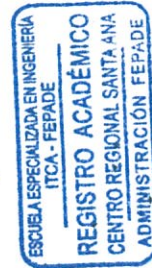

LICDA. SANDRA MARTINEZ DE MARTINEZ
COORDINADORA DE BIENESTAR ESTUDIANTIL



LICDO. NESTOR ALONSO HERNANDEZ
JEFE ADMINISTRATIVO

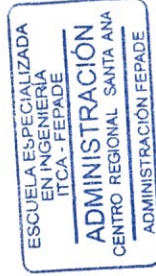

LIC. JAIME GIOVANNI TURCIOS
COORDINADOR DE CARRERA

LIC. JAIME GIOVANNI TURCIOS
COORDINADOR DE CARRERA

ING. CARLOS ARRIOLA

