

Presidente
Mauricio Funes



CUATRO AÑOS
de cambios reales

**GABINETE DE GESTIÓN
DEPARTAMENTAL DE
SANTA ANA**

MARIO JOVEL
GOBERNADOR DEPARTAMENTAL Y
COORDINADOR DEL GABINETE



RENDICION DE LOGROS 2012-2013



entre mujeres y hombres y la exclusión social.

Este sistema representa un cambio sustancial en la forma de entender y hacer política social. Esto lo convierte en uno de los principales legados del actual Gobierno.

El Sistema de Protección Social Universal se complementa con las políticas sociales

sectoriales tales como el Sistema Nacional Integrado de Salud, el Plan Nacional de Educación, la Política de Vivienda y otras políticas transversales como la Política de Seguridad Alimentaria y Nutricional, la Política de la Juventud y la Política Nacional de la Mujer. Por ello nos sentimos

satisfechos con la construcción de la

sede en Santa Ana de Ciudad Mujer, la cual fue inaugurada el 13 de enero de 2013. Este centro beneficiará a una población de 235 mil 94 mujeres de los municipios de San Sebastián Saltrillo, El Porvenir, Chalchuapa, Coatepeque y Santa Ana. Fue

construida con una inversión de \$4.3 millones, provenientes de un préstamo de \$20 millones del Banco Interamericano de Desarrollo (BID)



Fundamentándose en esta política pública, el Gabinete Sectorial Social, ha continuado en los últimos 12 meses acciones que en el 2011 iniciamos en favor de las personas con discapacidad de los municipios de Santa Rosa Guachipilín y Masahuat, se ha continuado diagnóstico de otorrinolaringología con vistas que incluso el Director del Hospital de Chalchuapa Dr. Walter Flores especialista en ese ramo ha hecho junto a otros compañeros de salud SIBASI y Hospital de Metapán.

De igual forma a esta población de personas con discapacidad se les ha beneficiado con Sillas de Ruedas, Bastones y Andaderas, gracias a los donativos de la Secretaría de Atención Integral a la Persona con Discapacidad (CONAIPD) y del CRIO, Así como en un inicio de nuestra acción lo hizo con prótesis y ortesis el Hospital San Juan de Dios.

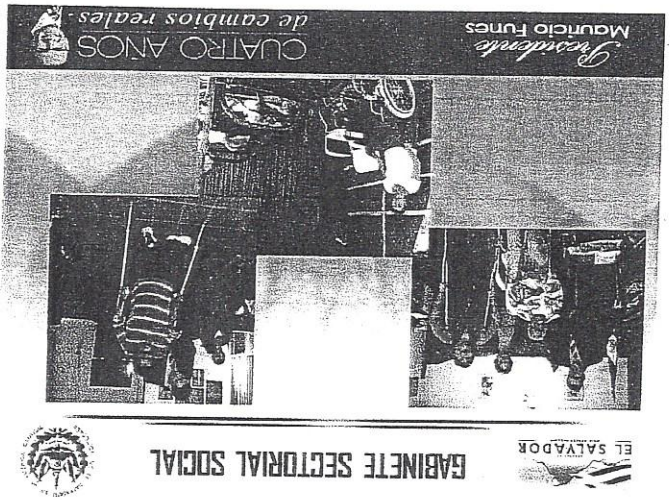

GABINETE SECTORIAL SOCIAL



Otra de las iniciativas que surgió de este gabinete Social es el Proyecto de Atención Integral a Niños, Niñas y Adolescentes de los Cantones Belén Guijat y las Piedras en Metapán. Con el eslogan dibujando sonrisas, se sumaron esfuerzos para que CEL a través de su departamento de Responsabilidad Social financiara los materiales y medicamentos bucales por un monto de casi seis mil dólares y fue el personal de enfermería, Odontólogos y Odontólogas del SIBASI, quienes en siete jornadas se brindaron 2177 atenciones a 1247 personas muchas de ellas con dobles afectaciones entre niñas y niños, adolescentes y adultos incluyendo mujeres embarazadas o con discapacidad.



CEL invirtió casi 6 mil dólares para que personal de SIBASI desarrollara 7 jornadas de salud bucal.

Se brindando 2,177 atenciones a 1247 personas de Cantones Belén Guijat y Las Piedras de Metapán

GABINETE SECTORIAL SOCIAL



Gracias al Éxito de esta campaña realizada en noviembre del año pasado ahora CEL lo incluye como parte de su plan operativo anual y en las próximas semanas se



GABINETE SECTORIAL SOCIAL



desarrollará la segunda campaña de salud bucal. Así mismo, en una articulación entre el Gabinete Sectorial Social, el Gabinete Sectorial de Prevención y Seguridad de la Alcaldía Municipal de San Sebastián Salitrillo, desarrollamos una gran campaña especializada de Salud con 250 servidores del sector público, quienes posibilitaron la atención en un solo día para más de dos mil personas a quienes además se les entregó sus medicinas. Una institución estadounidense nos proporcionó 15 mil dólares en



RENDICIÓN DE LOGROS 2012-2013

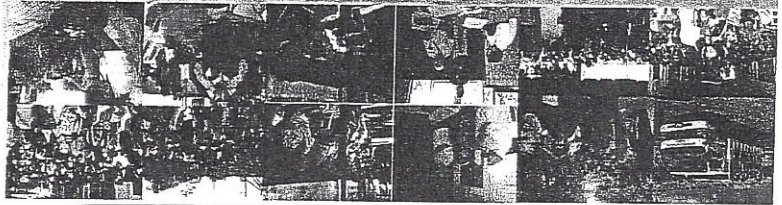

En febrero se organizaron 250 servidores entre médicos, enfermeras y promotores para atender a más de dos mil personas con diferentes consultas en Salitrillo.

Presidente
Municipio Funes
CUATRO AÑOS
de cambios reales

Se invirtió 15 Mil dólares en medicamentos.

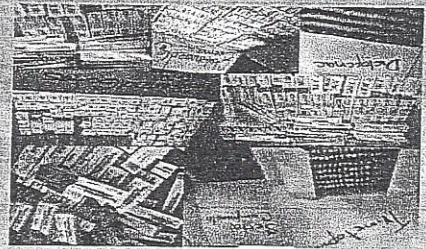
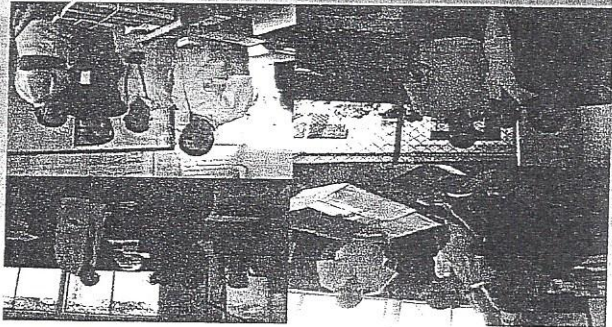

medicamentos.

30 Equipos Comunitarios de Salud



Esta acción se suma a toda la inversión pública que para nuestro Departamento ha tenido el nuevo modelo de atención integrada de salud a la persona, la familia y la comunidad de forma gratuita, ya en nuestro Departamento

contamos con 30 equipos comunitarios de salud.

Se ha aumentado la consulta de 0.7 por persona en el año a 2.5 por año significando 3 consultas anuales más por habitantes. Otro de los logros para el sector salud en nuestro departamento es el cambio de una atención curativa a una atención de promoción y prevención.

A estos éxitos sumamos la creación de un hogar de espera materna en Coatepeque para las embarazadas de alto riesgo y preparar su atención oportuna del parto a nivel pre hospitalario.

Esta es una inversión que aumenta una adecuada infraestructura que a lo largo de estos últimos 4 años la cartera de salud ha hecho reconstruyendo ampliando, construyendo y equipando 11 unidades de salud en los municipios de Santa Ana, San Sebastián Saltrillo, El Congo, San Antonio Pajonal, y Masahuat, lo cual junto a la contratación de recurso humano para los ECOS Familiares y transporte de ambulancia o equipos asciende a 4 millones 873 mil dólares.

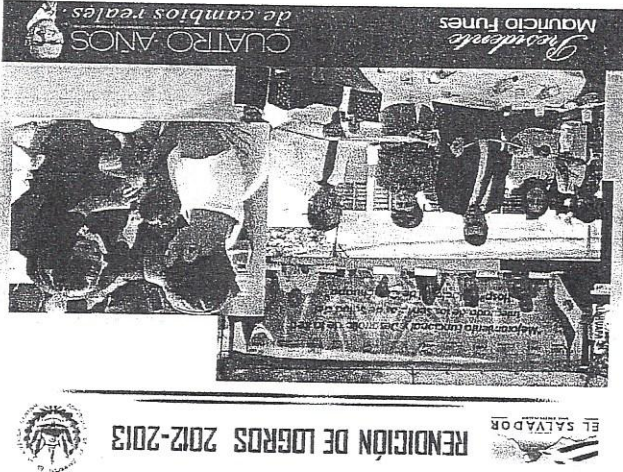

RENDICIÓN DE LOGROS 2012-2013

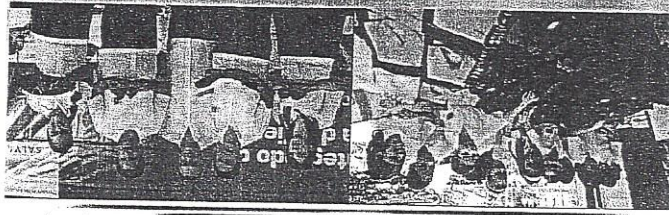

En Santa Ana se invirtió \$ 1,746,777 dólares en uniformes, calzado y útiles para 113 mil estudiantes

Siempre en lo Social, lo educativo es una de las prioridades para el Gobierno del Presidente Funes, por eso para nuestro departamento de Santa Ana podemos destacar dentro de los logros de Educación, la dotación de los paquetes escolares con una inversión de US\$1,746,777.42



RENDICIÓN DE LOGROS 2012-2013



para la confección de uniforme, calzado y compra de útiles beneficiándose a 113 mil estudiantes.

Mientras tanto con el Programa de Alimentación y Salud Escolar se benefició con el refrigerio escolar 115,674 alumnos y alumnas con una inversión de US\$140,938.32.

También se invirtió US\$322,080.00 para beneficiar a 101,661 alumnos y alumnas con el Programa Presidencial Vaso de Leche.

EL SALVADOR

RENDICIÓN DE LOGROS 2012-2013

Presidente Mauricio Funes

CUATRO AÑOS de cambios reales.

Se benefició a 115 mil,664 estudiantes de Santa Ana, con el Refrigerio Escolar invirtiéndose de 140 mil 938 dólares

Con el VASO DE LECHE se invirtió 322 MIL 80 dólares para 101 mil 661 alumnas y alumnos del Departamento de Santa Ana

RENDICIÓN DE LOGROS 2012-2013

Presidente Mauricio Funes

CUATRO AÑOS de cambios reales.

8 MIL 481 asociados en el Departamento

Certificación de 6,571 asociados



Por su parte el Programa: Alfabetización y Educación Básica para la Población Joven y Adulta también da cuenta de sus logros y en ellos como gabinete departamental damos fe de la inscripción de 8,481 asociados (6,480 asociados de primer nivel, 2,065 de segundo nivel y 1,033 en el tercer nivel y de la declaración de zona libre de analfabetismo al cantón San José Ingenio Zona Protegida del Plan Trifinio en el Municipio de Metapán y que se suma al municipio de Masahuat donde el analfabetismo es cero desde hace 2 años.

EL SALVADOR

DECLARATORIA EL 21 DE NOVIEMBRE 2012

Cantón San Ingenio, Metapán

CUATRO AÑOS de cambios reales.

Presidente Mauricio Funes

CUATRO AÑOS de cambios reales.

El Calero



PROGRAMA

MACONAL DE M...

EL GABINETE SECTORIAL DE PRODUCTIVIDAD Y EMPLEO integrado por 10 instituciones del Órgano Ejecutivo, considera como logros las acciones de gestión desarrolladas para beneficiar a emprendedores, artesanos y productores del Departamento. Así desarrollamos Ferias Agro productivas, realizadas en el Ministerio de Hacienda el 13 de Marzo 2012, y 23 de mayo 2012



- Ferias Agro productivas, realizadas en el Ministerio de Hacienda 13 de Marzo 2012 y 23 de mayo 2012
- Benefició a más de 40 emprendedores incluyendo a reos artesanos de maderas de centros penales del Departamento.

Acciones.

Beneficiario en cada una de ellas a más de 40 emprendedores incluyendo a reos artesanos de maderas de centros penales del Departamento.

Acciones.

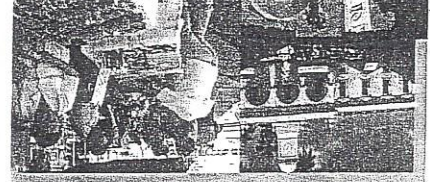

- Ferias de Autoempleo, Parque Menéndez, 31 de enero 2013, Parque Libertad 31 de mayo 2013, Beneficiario a un total de 87 emprendedores que ofertaron sus productos.



Segunda feria de autoempleo con buena aceptación

Acciones.

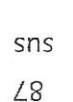
También con la coordinación del Ministerio de Trabajo ejecutamos las denominadas Ferias de Autoempleo, una en el Parque Menéndez el 31 de enero 2013, y otra en el Parque Libertad 31 de mayo 2013, con ello beneficiamos a un total de 87 emprendedores que ofertaron sus productos.

Acciones.

De igual forma promovimos el servicio de FOSOFAMILIA a través de CONAMYPE ejerciendo una Vinculación Financiera entre ese FONDO Crediticio y el Sector de Cosmetólogas. Se benefició a 13 cosmetólogas con la información relacionada al financiamiento con Fosofamilia grupal.

Acciones.

- Vinculación Financiera Sector Cosmetólogas y Fosofamilia.
- Se benefició a 13 cosmetólogas con la información relacionada al financiamiento con Fosofamilia con condiciones planas grupales.

con condiciones blandas y créditos grupales.

Y seguimos en la búsqueda de un

apropiado Predio Baldo

que pudiera darnos en

comodato la Alcaldía

para poder instalar una

plaza y nave de

exposición artesanal y

cultural que beneficie a

emprendedores de

Santa Ana y ayude al

entrenamiento cultural

del municipio.



Acciones.



Reunión del Gabinete con Señor Alcalde de Santa Ana Joaquín Peñate para gestionar comodato de un terreno que sirva para la construcción de una nave productiva.

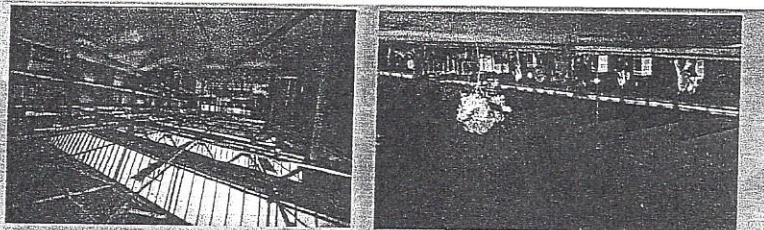

En este quehacer productivo no podemos dejar de mencionar la entrega de paquetes agrícolas que hace el MAG, cuyo padrón de beneficiarios ha sido depurado pero también aumentado para agricultores que de verdad lo necesitan, con respecto al 2012, hubo un aumento de más de 5 mil 111 paquetes en el 2013 pues de 23 933 paquetes entregados el año pasado en el 2013 se entregó un total de 28885 paquetes de semilla y abono en los 13 municipios. Las entregas se hicieron del 22 al 27 de abril en cinco bodegas.



RENDICIÓN DE LOGROS 2012-2013



2013 AUMENTO EL PADRON EN 5,111 NUEVOS

AGRICULTORES BENEFICIADOS.

28,885 PAQUETES AGRICOLAS PARA LOS 13 MUNICIPIOS

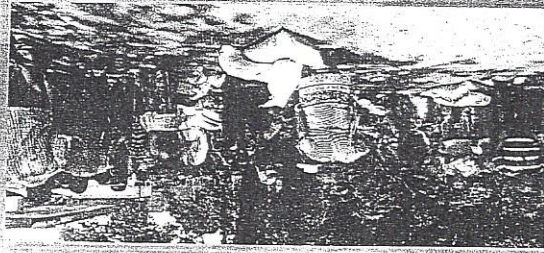
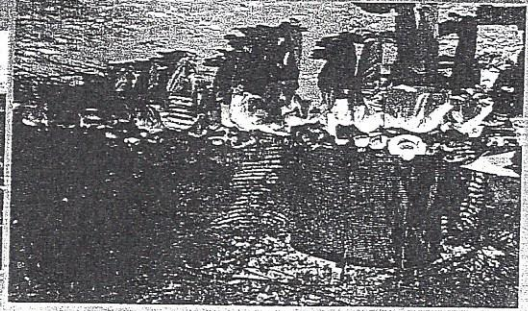

Presidente
Municipio Funes

CUATRO AÑOS
de cambios reales

Ahora vamos las acciones realizadas por el Gabinete Sectorial de Prevención y Seguridad, estas a parte de las que han desarrollado en sus planes operativos anuales cada una de las instituciones que lo integramos, se articularon actividades importantes.

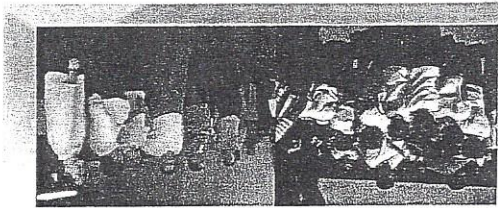

La primera es la visita a Centros Escolares para escuchar las necesidades en cuanto a seguridad y de parte del personal docente y con Directores a fin de conocer sus opiniones sobre intervenciones policiales y de prevención en los centros escolares.

En su accionar la PNC ha logrado reducir el índice delincencial de diferentes delitos de 1644 ocurridos en el 2012 a 1476 ocurridos en 2013 es decir una reducción de 168 delitos menos.

COMPARATIVO DE INCIDENCIA DELICTIVA ENERO A JUNIO 2012-2013 PNC



EL SALVADOR

No.	RUBRO	PERIODO COMPARATIVO		INCIDENCIA ACUMULADA (ENE-JUNIO)	
		2012	2013	2012	2013
1	HOMICIDIO	17	13	162	79
2	LESIONES	26	26	167	151
3	ROBOS	55	77	358	305
4	HURTOS	106	79	422	359
5	ROBO DE VEHICULO	3	2	22	19
6	ROBO DE VEHICULO CON MERC.	2	2	10	3
7	HURTO DE VEHICULO	3	8	64	50
8	MOLACION	7	7	45	45
9	EXTORSION	7	9	63	76
10	SEQUESTRO			1	1
11	HOM. CULPOSO	5	4	39	40
12	LESIONES CULP.	42	25	281	349
	TOTAL	273	251	1644	1476
				9.1	10.2

RENDICION DE LOGROS 2012-2013

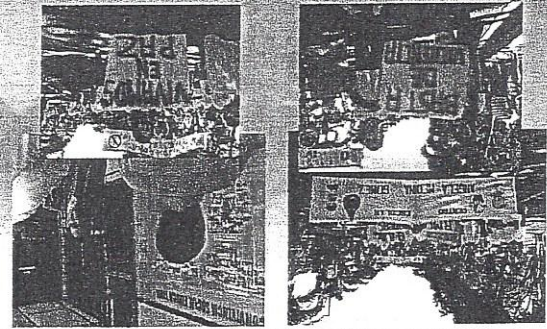

EL SALVADOR

Por su parte la Fuerza Armada a través de su Segunda Brigada de Infantería ha hecho lo suyo en el apoyo a la seguridad y control delictivo, ha realizado 584 aprehensiones por diferentes delitos, incautó 7 armas de uso ilegal, incauto mercadería en los pasos fronterizos ciegos evitando contrabando por más de 323 mil 300 dólares y 36 mil dólares en ganado por supuesto contrabando fue incautado también en los pasos fronterizos no habilitados.

RENDICION DE LOGROS 2012-2013

- 584 aprehensiones por distintos delitos
- 7 armas incautadas
- \$323,300.11 monto total que se ha incautado de mercadería en los diferentes Pasos Fronterizos No Habilitados
- \$36,700.00, monto total que se ha incautado por contrabando de Ganado en los diferentes Pasos Fronterizos No Habilitados

EL SALVADOR
Mauricio Funes Presidente
CUATRO AÑOS de cambios reales

La prevención e intervenciones articuladas han sido parte de nuestras acciones por

ejemplo en las colonias Rio Zarco hemos desarrollado campañas de limpieza, fumigación contra el dengue, arborización, campañas de salud mental y Tardes de Alabanza, hemos gestionado con instituciones como CARITAS Programas de atención para jóvenes en riesgo por que algún miembro de su familia sea de pandilla o este preso por algún delito, a los que muchos no queremos o marginamos CARITAS les ofrece la oportunidad de un nuevo proyecto de vida que les cambie su conducta a una vida productiva.

GABINETE DE PREVENCIÓN Y SEGURIDAD

- ACCIONES DE LIMPIEZA Y FUMIGACION
- ARBORIZACION, CAMPANAS DE SALUD MENTAL
- TARDAS DE ALABANZA EN COL. RIO ZARCO

EL SALVADOR
Mauricio Funes Presidente
CUATRO AÑOS de cambios reales

Presidencia
Mauricio Funes

CUATRO AÑOS
de cambios reales.

EN CANTON PLATANAR DEL CONGO Y OTROS MUNICIPIOS FONAVIPO Y V.M. DE VIVIENDA HA CONSTRUIDO 744 VIVIENDAS PARA 5 MIL 376 PERSONAS DE ASENTAMIENTOS HUMANOS PRECARIOS.



GABINETE DE INFRAESTRUCTURA, GESTIÓN DE RIESGO Y MEDIO AMBIENTE
EL SALVADOR

Aunque reconocemos que se ha tenido dificultades en comercialización con las viviendas de los Proyectos de Procvavia y Santa Lucía del Programa Casa Para Todos, también informamos que estas se van subsanando y ya empezó su comercialización, pero también

hemos tenido de parte del Vice Ministerio de Vivienda y FONAVIPO otros proyectos que han mejorado las condiciones de vida de las familias de asentamientos humanos precarios, pues se han construido o mejorado 744 viviendas para 5 mil 376 personas de los municipios de Santa Ana, Santiago de la Frontera, Masahuat y el Congo.

Que hemos hecho con el Gabinete Sectorial de Infraestructura, Gestión de Riesgo y Medio Ambiente, aquí debemos reconocer que más realizar acciones en conjunto como gabinete sectorial hemos apoyado interinstitucionalmente acciones propias de cada institución integrante pero que redunda en el beneficio poblacional.

Presidencia
Mauricio Funes

CUATRO AÑOS
de cambios reales.

RENCIÓN DE LOGROS 2012-2013
EL SALVADOR

A iniciativa del Presidente de la República a través del MOP y FONAVIPO, la Asamblea Legislativa reformó el Decreto No. 446, para que las familias que adquieran vivienda en el Condominio Habitacional Santa Lucía, en Santa Ana, adquieran inmuebles a precios accesibles.



En cuanto a acciones de protección de nuestro medio ambiente como instituciones de nuestro Gabinete Sectorial, Gobernación, Protección Civil, Medioambiente Y Obras Públicas hemos hecho inspecciones a los ríos Angue y Ostúa para determinar acciones por la extracción de piedras, y por el desvío del cauce de los ríos con rocas desde el lado de Guatemala, de igual forma hemos participado en diversas acciones en el Plan Trifinio, y con el apoyo a ONG y habitantes para la limpieza y recuperación de la Laguna en Guija.

Presidente
Municipio Funes

CUATRO AÑOS
de cambios reales

INSPECCIONES EN RIOS ANGUE Y OSTUA DE METAPAN PARA VERIFICAR EXTRACCION ILEGAL DE PIEDRA Y DESVIO DE CAUSES POR BARRERAS PETREAS DESDE GUATEMALA



RENDICION DE LOGROS 2012-2013

EL SALVADOR



Como Protección Civil en gestión de riesgos hemos continuado la capacitación de personal de instituciones y de comisiones comunales en materia de manejo de albergues, centros de monitoreo, mini proyectos de mitigación o de saneamiento, así como la dotación de herramientas para 117 comisiones comunales.

Presidente
Municipio Funes

CUATRO AÑOS
de cambios reales

SE HAN REALIZADO MAS DE CIEN CAPACITACIONES EN MATERIA DE GESTION DE RIESGO Y DOTADO DE HERRAMIENTAS A UNAS 100 COMISIONES COMUNALES





RENDICION DE LOGROS 2012-2013

EL SALVADOR



Por su parte el FISDL incluyendo a Santa Ana como un Departamento que participa con el Programa de Comunidades solidarias ha hecho una inversión en el último periodo anual de más de siete millones 300 mil dólares los cuales sumado a los diferentes programas y proyectos en los treces municipios totaliza en los últimos 4 años una inversión de 15 millones de dólares.



RENDICIÓN DE LOGROS 2012-2013



MUNICIPIOS	
SANTA ANA	
DESEMBOLSADO (US\$)	
SANTA ANA	\$7,182,790.30
SANTIAGO DE LA FRONTERA	\$2,010,235.09
SANTA ROSA GUACHIPILIN	\$1,791,155.86
MASAHUAT	\$1,340,670.99
CANDELARIA DE LA FRONTERA	\$454,190.49
CHALCHUAPA	\$365,834.63
SAN ANTONIO PAONAL	\$364,659.03
METAPAN	\$340,289.42
TEXISTEPEQUE	\$326,350.02
COATEPEQUE	\$310,461.14
EL CONGO	\$255,493.60
EL PORVENIR	\$169,870.69
SAN SEBASTIAN SALTRILLO	\$160,552.88
Total general	\$15,072,554.14

TIPOLOGIA	
SANTA ANA	
DESEMBOLSADO (US\$)	
INFRAESTRUCTURA PARA EL DESARROLLO SOCIAL	\$6,202,173.38
TRANSFERENCIAS	\$4,738,826.67
AGUA POTABLE Y SANEAMIENTO	\$1,663,335.03
CAMINOS Y PUENTES	\$930,296.18
ASISTENCIA TECNICA	\$388,674.07
ELECTRIFICACION	\$369,453.57
CANGAS Y COMPLEJOS DEPORTIVOS	\$232,173.45
EDUCACION	\$191,719.45
ESTUDIOS DE PRE FACTIBILIDAD	\$186,011.86
SALUD	\$169,890.48
Total general	\$15,072,554.14

Es de hacer notar que uno de los logros importantes de nuestro gobierno es la transparencia que se ha logrado a través de la ley en dicha materia y de la cual podemos dar cuenta que hoy nuestras instituciones del Órgano Ejecutivo contamos con Ventanillas de Acceso a la Información Pública y rendiciones de cuentas en todas las instituciones del Ejecutivo.

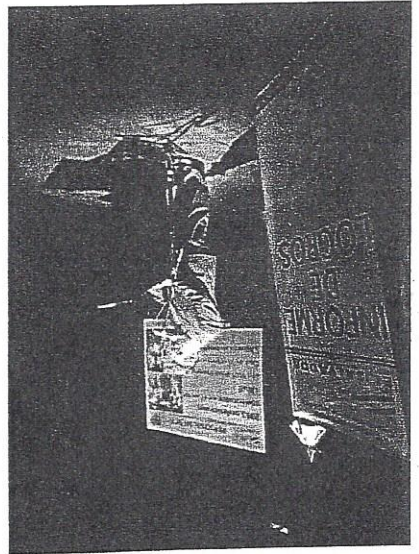

IMÁGENES PRESENTADAS EN VIDEO EN LA RENDICIÓN DE CUENTAS REALIZADA EL 16 DE AGOSTO EN EL TEATRO DE SANTA ANA A LAS 9:00 am previo al informe ejecutivo presentado por el Sr. Gobernador Mario Jovel, al público asistente.

ANEXOS

Sabias que...

En el Evento JUVENTOUR 2012 participaron más de 1000 jóvenes del Departamento de Santa Ana, además se ha divulgado la Política Nacional de Juventud



Sabias que...

El Banco de Fomento Agropecuario en su Agencia Santa Ana, a otorgado S8,911,52 en créditos en el periodo 2012/2013

Sabias que...

En el tema de Prevención de VIH se realizaron 10 jornadas de sensibilización en 5 Municipios de Santa Ana llegando a una población de 800 jóvenes



Sabias que...

La oficina regional del Ministerio de Trabajo de Santa Ana logró colocar un total de 879 personas registradas en el sistema de empleo y 445 colocados por ferias realizadas, sumando un total de 1,324 personas beneficiadas con empleo.

Sabias que...

PREPAZ llevó a cabo 23 acciones enfocadas a la promoción de la recreación comunitaria, dirigida hacia un sano esparcimiento y una mejor convivencia y calidad de vida en beneficio a una población de 1215 personas.



Sabias que...

En materia de prevención y seguridad PREPAZ ha realizado en 2013 Foros Departamentales de Prevención Social de la Violencia y Fomento de la Cultura de Paz



Sabias que... Desde el 2009 al 2013 el ISSS ha despachado más 6,537,611 Recetas de medicamento en el Departamento de Santa Ana

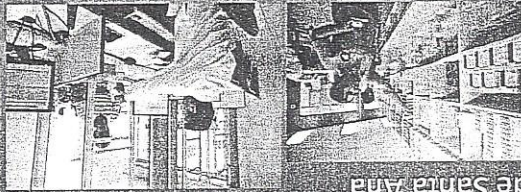

Sabias que... Este año Correos de El Salvador obtuvo Premio Mundial de Plata por la UPU y la Cooperativa EMI5, por su servicio de Courier en rapidez y confianza. El Oro lo obtuvo de forma consecutiva en los años 2009-2010-2011



Labor Social Desarrollado por Reos en fase de Confiarza. Limgación por Combate al Dengue. Plan Castor Municipal. Remodación de Barojmas PNC. Santa Ana. Cancha de Fútbol El Portuzuelo. Proyecto ATAVIOSIS. Apoyo en Remodación en Centro de Gobierno Santa Ana.



Sabias que el MOP ha hecho buenos cambios en el Departamento de Santa Ana...

MONTOTOTAL DEL 2009-2012 \$ 1,685,593.51

Tipo de Obra	Cantidad de Intervenciones	Monto
Obras de Protección y Mitigación	4	\$ 15,305.02
Carteras y caminos Rurales	35	\$ 1,161,081.09
Mantenimiento y construcción de Puentes	5	\$ 509,207.40

Sabias que... La Gobernación de Santa Ana ha realizado acciones y actividades en varias comunidades del Municipio de El Congo, con mayor énfasis en apoyo a Mujeres Trabajadoras de Maquila y por Cuenta Propia

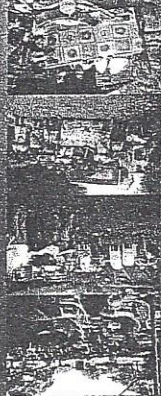

Sabias que... Se han equipado 45 Comisiones Comunales de Protección Civil del Departamento de Santa Ana con Herramientas y Fortalecimiento con capacitaciones en el tema de Gestión de Riesgo.

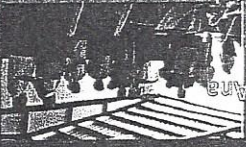

Sabias que.....



Las construcción de las agendas políticas y ciudadanas de las mujeres durante el año del 2013 han tenido una mayor importancia, dándoseles prioridad para que las mujeres sean partícipes de las construcciones políticas municipales, donde se den a conocer sus demandas ante los gobiernos departamentales y sectoriales siendo ellas mismas las gestoras de los cambios para que sus derechos sean visualizados y hacerlos valer.

Sabias que.....



Dando cumplimiento a la estrategia de consejos consultivo y de contraloría social para los derechos de las mujeres a nivel municipal y departamental, durante el año del 2012 se crearon cinco consejos consultivos municipales en: el Comgo, Texistepeque, Masahual, Mierpan y Santa Rosa Guachipilin. Contándose con una participación total de 134 mujeres en las asambleas de construcción de las cuales 83 firmaron el acta compromiso.

Sabias que.....

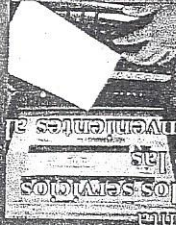

El Ministerio de Hacienda en Santa Ana con su Servicio Declaración Sugerida ha logrado que un 80 por ciento de sus usuarios usen esta herramienta computarizada que agiliza los servicios de presentación y pago de las declaraciones y evita inconvenientes al cliente en sus trámites.

Sabias que.....

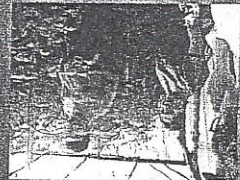
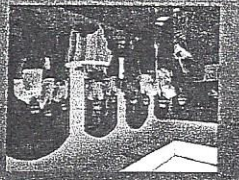
CONAMYPE ha brindado en el último año en Santa Ana un total de 942 servicios de asistencia y capacitación a 781 empresas y emprendedores?

Sabias que.....

El FOVAL en el Departamento ha hecho una inversión significativa de: **\$ 5,105,177.38**

MAINTENIMIENTO RUTINARIO: \$ 3,505,277.38
 Dentro de este programa se han realizado:
 - Bases de salidas al municipio de Escuintla
 - Impresión de cartilla quechua en Km. 44 a carretera que conduce de Escuintla a Santa Ana
 PROYECTOS COMPLEMENTARIOS: \$ 1,200,000.00
 - Implementación de carpas (2 unidades) y locales sanitarios acondicionados
 - Limpieza y mantenimiento de la red de alcantarillado

Sabias que.....

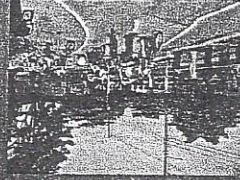
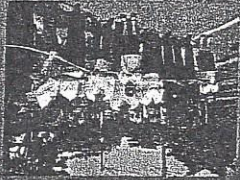
El Vice Ministerio de Transporte Región Occidental Instaló un Parque Vial educativo para niñas y niños en el Parque Anita Alvarado?

Sabias que.....

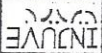

Conformo en los 13 municipios los Circuitos Juvenil de Formación (CJUF) con 20 participantes, por municipio.

Abril 2013 en coordinación con gobernación, ISDEMU, INJUVE, realizó el foro de divulgación de Política Nacional de Juventud, Ley general de Juventud y Ley especial Integral para una vida



Sabias que.....

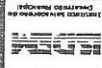

Brinda asesoría y asistencia a los municipios del Departamento en Planificación Estratégica Participativa con enfoque de Desarrollo Económico

En Planes de Gestión de Riesgo y en la formulación de manuales de la Carrera Administrativa

Sabias que.....El Hospital de Chalchupá, de junio de 2012 a junio de 2013 invirtió \$31,175.15 en diversas mejoras a su infraestructura para mejor atención de sus pacientes.

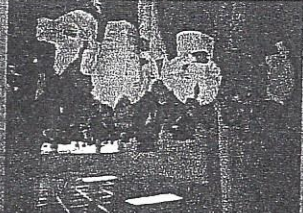

Sabias que.....INPEP en Santa Ana atiende a con diversos servicios a:

POBLACION COTIZANTE	
HOMBRES	595
MUJERES	391
TOTAL	896
POBLACION PENSIONADA	
HOMBRES	129
MUJERES	248
TOTAL	417

Sabias que.....

Para la atención de las y los Adolescentes, se estableció coordinación con la Unidad de Salud Tomas Pineda de esta ciudad, La Procuraduría Para la defensa de los derechos Humanos, La Policía Nacional Civil, La Cámara de Menores de Occidente, Los Juzgados Menores de Santa Ana.

Durante este periodo se han atendido 940 adolescentes, distribuidos por género de la siguiente forma 861 adolescentes del género masculino y 79 adolescentes del género femenino

FOTOGRAFIAS DE EVENTO DE RENDICION DE CUENTAS DEL GABINETE DE GESTION
DEPARTAMENTAL DE SANTA ANA DEL DÍA 16 AGOSTO DE 2013

