

FEDERACIÓN SALVADOREÑA DE BÉISBOL

INFORME DE CAJA DE TESORERÍA

CORRESPONDIENTE AL PERIODO DEL 01 AL 31 DE ENERO DE 2019

VALORES EXPRESADOS EN DÓLARES DE LOS ESTADOS UNIDOS DE AMÉRICA

CONCEPTO	DETALLE	DEBE	HABER
SALDO DEL MES ANTERIOR		\$ 16,221.32	
(+) INGRESOS FONDOS PROPIOS		\$ 44,880.22	
Alquiler de instalaciones (chalets, vallas publicitarias, canchas)	\$ 2,732.42		
Donativos para el desarrollo del béisbol	\$ 40,952.80		
Otros ingresos generados por la administración	\$ 1,195.00		
(+) INGRESOS POR TRANSFERENCIA DE FONDOS INDES		\$ 13,653.21	
(+) REINTEGROS Y TRASLADOS DE FONDOS		\$ 9,484.10	
Reintegros y traslados de fondos al Banco Agrícola	\$ 18.08		
Reintegros y traslados de fondos al Banco de América Central	\$ 9,460.00		
Reintegros y traslados de fondos al Scotiabank	\$ 5.79		
Reintegros y traslados de fondos a cuenta de contingencia	\$ 0.23		
(-) EGRESOS DEL PERIODO			\$ 57,826.98
Fondos propios	\$ 22,121.21		
Fondos de la Liga Nacional de Béisbol	\$ 27,739.51		
Fondos de contingencia	\$ 1,583.95		
Fondos Indes	\$ 6,382.31		
SALDO A NUEVA CUENTA			\$ 26,411.87
Cuenta Cte. Banco Agrícola N° (fondos Indes)	\$ 11,033.45		
Cuenta Cte. Banco Agrícola N° (fondos de contingencia)	\$ 0.23		
Cuenta Cte. Banco Scotiabank N° (fondos LNB)	\$ 11,221.39		
Cuenta Cte. Banco de América Central N° (fondos propios)	\$ 4,156.80		
<b>SUMAS</b>		<b>\$ 84,238.85</b>	<b>\$ 84,238.85</b>



Lic. Jorge Alberto Cabrera Martínez

Presidente



Sr. Jorge Adalberto Penado Guevara

Tesorero



Lic. David Alfredo Ayala Rivera

Contador



FEDERACIÓN SALVADOREÑA DE BÉISBOL

INFORME DE CAJA DE TESORERÍA

CORRESPONDIENTE AL PERIODO DEL 01 AL 28 DE FEBRERO DE 2019

VALORES EXPRESADOS EN DÓLARES DE LOS ESTADOS UNIDOS DE AMÉRICA

CONCEPTO	DETALLE	DEBE	HABER
SALDO DEL MES ANTERIOR		\$ 26,411.87	
(+) INGRESOS FONDOS PROPIOS		\$ 46,070.62	
Alquiler de instalaciones (chalets, vallas publicitarias, canchas)	\$ 3,900.87		
Donativos para el desarrollo del béisbol	\$ 31,106.95		
Otros ingresos generados por la administración	\$ 10,364.80		
Taquillas y otros ingresos LNB	\$ 698.00		
(+) INGRESOS POR TRANSFERENCIA DE FONDOS INDES		\$ 10,963.21	
(+) REINTEGROS Y TRASLADOS DE FONDOS		\$ 6,577.20	
Reintegros y traslados de fondos al Banco Agrícola	\$ 522.70		
Reintegros y traslados de fondos al Banco de América Central	\$ 6,054.50		
(-) EGRESOS DEL PERIODO			\$ 52,546.99
Fondos propios	\$ 25,932.82		
Fondos de la Liga Nacional de Béisbol	\$ 9,203.35		
Fondos Indes	\$ 17,410.82		
SALDO A NUEVA CUENTA			\$ 37,475.91
Cuenta Cte. Banco Agrícola N° (fondos Indes)	\$ 5,108.54		
Cuenta Cte. Banco Agrícola N° 8 (fondos de contingencia)	\$ 0.23		
Cuenta Cte. Banco Scotiabank N° (fondos LNB)	\$ 5,069.87		
Cuenta Cte. Banco de América Central N° (fondos propios)	\$ 27,297.27		
<b>SUMAS</b>		<b>\$ 90,022.90</b>	<b>\$ 90,022.90</b>



Lic. Jorge Alberto Cabrera Martínez

Presidente



Sr. Jorge Adalberto Penado Guevara

Tesorero



Lic. David Alfredo Ayala Rivera

Contador



25/04/19  
10:55  
pedro

FEDERACIÓN SALVADOREÑA DE BÉISBOL  
INFORME DE CAJA DE TESORERÍA

CORRESPONDIENTE AL PERIODO DEL 01 AL 31 DE MARZO DE 2019

VALORES EXPRESADOS EN DÓLARES DE LOS ESTADOS UNIDOS DE AMÉRICA

CONCEPTO	DETALLE	DEBE	HABER
SALDO DEL MES ANTERIOR		\$ 37,475.91	
(+) INGRESOS FONDOS PROPIOS		\$ 19,495.40	
Alquiler de instalaciones (chalets, vallas publicitarias, canchas)	\$ 2,363.51		
Donativos para el desarrollo del béisbol	\$ 15,044.46		
Otros ingresos generados por la administración	\$ 181.43		
Taquillas y otros ingresos LNB	\$ 1,906.00		
(+) INGRESOS POR TRANSFERENCIA DE FONDOS INDES		\$ 44,334.06	
(+) REINTEGROS Y TRASLADOS DE FONDOS		\$ 10,153.27	
Reintegros y traslados de fondos al Banco Agrícola	\$ 4,687.56		
Reintegros y traslados de fondos al Banco de América Central	\$ 1,476.00		
Reintegros y traslados de fondos al Scotiabank	\$ 7.71		
Reintegros y traslados de fondos a cuenta de contingencia	\$ 3,982.00		
(-) EGRESOS DEL PERIODO			\$ 50,216.01
Fondos propios	\$ 23,180.86		
Fondos de la Liga Nacional de Béisbol	\$ 12,372.82		
Fondos de contingencia	\$ 0.23		
Fondos Indes	\$ 14,662.10		
SALDO A NUEVA CUENTA			\$ 61,242.63
Cuenta Cte. Banco Agrícola N° (fondos Indes)	\$ 39,468.06		
Cuenta Cte. Banco Agrícola N° (fondos de contingencia)	\$ 3,982.00		
Cuenta Cte. Banco Scotiabank N° (fondos LNB)	\$ 5,180.22		
Cuenta Cte. Banco de América Central N° (fondos propios)	\$ 12,612.35		
<b>SUMAS</b>		<b>\$ 111,458.64</b>	<b>\$ 111,458.64</b>

Lic. Jorge Alberto Cabrera Martínez

Presidente



Sr. Jorge Adalberto Penado Guevara

Tesorero



Lic. David Alfredo Ayala Rivera

Contador



FEDERACIÓN SALVADOREÑA DE BÉISBOL

INFORME DE CAJA DE TESORERÍA

CORRESPONDIENTE AL PERIODO DEL 01 AL 30 DE ABRIL DE 2019

VALORES EXPRESADOS EN DÓLARES DE LOS ESTADOS UNIDOS DE AMÉRICA

CONCEPTO	DETALLE	DEBE	HABER
SALDO DEL MES ANTERIOR		\$ 61,242.63	
(+) INGRESOS FONDOS PROPIOS		\$ 17,644.19	
Alquiler de instalaciones (chalets, vallas publicitarias, canchas)	\$ 4,280.46		
Donativos para el desarrollo del béisbol	\$ 12,424.73		
Otros ingresos generados por la administración	\$ 90.00		
Taquillas y otros ingresos LNB	\$ 849.00		
(+) INGRESOS POR TRANSFERENCIA DE FONDOS INDES		\$ 2,565.82	
(+) REINTEGROS Y TRASLADOS DE FONDOS		\$ 5,841.34	
Reintegros y traslados de fondos al Banco Agrícola	\$ 4,638.25		
Reintegros y traslados de fondos a cuenta de contingencia	\$ 1,203.09		
(-) EGRESOS DEL PERIODO			\$ 48,012.32
Fondos propios	\$ 18,339.52		
Fondos de la Liga Nacional de Béisbol	\$ 7,782.17		
Fondos Indes	\$ 21,890.63		
SALDO A NUEVA CUENTA			\$ 39,281.66
Cuenta Cte. Banco Agrícola N° (fondos Indes)	\$ 24,781.50		
Cuenta Cte. Banco Agrícola N° (fondos de contingencia)	\$ 5,185.09		
Cuenta Cte. Banco Scotiabank N° (fondos LNB)	\$ 4,556.78		
Cuenta Cte. Banco de América Central N° (fondos propios)	\$ 4,758.29		
<b>SUMAS</b>		<b>\$ 87,293.98</b>	<b>\$ 87,293.98</b>

Lic. Jorge Alberto Cabrera Martínez

Presidente



Sr. Jorge Adalberto Penado Guevara

Tesorero



Lic. David Alfredo Ayala Rivera

Contador

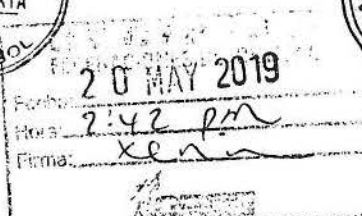

**FEDERACIÓN SALVADOREÑA DE BÉISBOL**  
**INFORME DE CAJA DE TESORERÍA**  
**CORRESPONDIENTE AL PERIODO DEL 01 AL 31 DE**  
**VALORES EXPRESADOS EN DÓLARES DE LOS ESTADOS UNIDOS**

CONCEPTO		HABER
SALDO DEL MES ANTERIOR		.66
(+) INGRESOS FONDOS PROPIOS		4.76
Alquiler de instalaciones (chalets, vallas publicitarias, canchas)		
Donativos para el desarrollo del béisbol		
Otros ingresos generados por la administración		
Taquillas y otros ingresos LNB		
(+) INGRESOS POR TRANSFERENCIA DE FONDOS INDES		\$ 25,265.44
(+) REINTEGROS Y TRASLADOS DE FONDOS		\$ 3,536.12
Reintegros y traslados de fondos al Banco Agrícola	\$ 13.42	
Reintegros y traslados de fondos al Banco de Amér	2,662.70	
Reintegros y traslados de fondos al Scotiabank	\$ 60.00	
(-) EGRESOS DEL PERIODO		\$ 57,267.87
Fondos propios	\$ 15,659.55	
Fondos de la Liga Nacional de Béisbol	\$ 26,371.06	
Fondos Indes	\$ 15,237.26	
SALDO A NUEVA CUENTA		\$ 43,890.11
Cuenta Cte. Banco Agrícola N° (Indes)	\$ 35,623.10	
Cuenta Cte. Banco Agrícola N° (contingencia) (fondos de)	\$ 5,185.09	
Cuenta Cte. Banco Scotiabank N° (fondos LNB)	\$ 890.91	
Cuenta Cte. Banco de América N° (fondos propios)	\$ 2,191.01	
<b>SUMAS</b>		<b>\$ 101,157.98    \$ 101,157.98</b>



Lic. Jorge Alberca Martínez

Pre



Sr. Jorge Adalberto Penado Guevara

Tesorero



Lic. David Alfredo Ayala Rivera

Contador



FEDERACIÓN SALVADOREÑA DE BÉISBOL

INFORME DE CAJA DE TESORERÍA

CORRESPONDIENTE AL PERIODO DEL 01 AL 30 DE JUNIO DE 2019

VALORES EXPRESADOS EN DÓLARES DE LOS ESTADOS UNIDOS DE AMÉRICA

CONCEPTO	DETALLE	DEBE	HABER
SALDO DEL MES ANTERIOR		\$ 43,890.11	
(+) INGRESOS FONDOS PROPIOS		\$ 15,290.50	
Alquiler de instalaciones (chalets, vallas publicitarias, canchas)	\$ 2,401.25		
Donativos para el desarrollo del béisbol	\$ 11,091.75		
Otros ingresos generados por la administración	\$ 1,797.50		
(+) REINTEGROS Y TRASLADOS DE FONDOS		\$ 3,254.06	
Reintegros y traslados de fondos al Banco Agrícola	\$ 177.78		
Reintegros y traslados de fondos al Scotiabank	\$ 1,500.21		
(-) EGRESOS DEL PERIODO			\$ 36,738.32
Fondos propios	\$ 14,405.39		
Fondos de la Liga Nacional de Béisbol	\$ 1,800.38		
Fondos Indes	\$ 20,532.55		
SALDO A NUEVA CUENTA			\$ 25,696.35
Cuenta Cte. Banco Agrícola N° (fondos Indes)	\$ 15,268.33		
Cuenta Cte. Banco Agrícola N- (fondos de contingencia)	\$ 6,761.16		
Cuenta Cte. Banco Scotiabank N° (fondos LNB)	\$ 590.74		
Cuenta Cte. Banco de América Central N- (fondos propios)	\$ 3,076.12		
<b>SUMAS</b>		<b>\$ 62,434.67</b>	<b>\$ 62,434.67</b>

Lic. Jorge Alberto Cabrera Martínez

Presidente



Sr. Jorge Adalberto Penado Guevara

Tesorero



Lic. David Alfredo Ayala Rivera

Contador

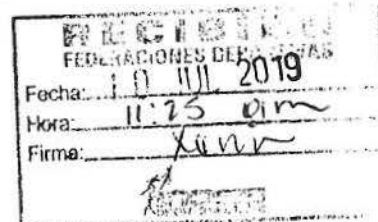
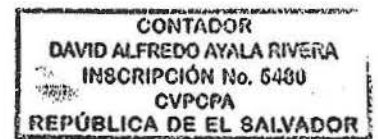

FEDERACIÓN SALVADOREÑA DE BÉISBOL  
 INFORME DE CAJA DE TESORERÍA

16/08/19  
 11:40  
 pedro ✓

CORRESPONDIENTE AL PERIODO DEL 01 AL 31 DE JULIO DE 2019

VALORES EXPRESADOS EN DÓLARES DE LOS ESTADOS UNIDOS DE AMÉRICA

CONCEPTO	DETALLE	DEBE	HABER
SALDO DEL MES ANTERIOR		\$ 25,696.35	
(+) INGRESOS FONDOS PROPIOS		\$ 12,334.23	
Alquiler de instalaciones (chalets, vallas publicitarias, canchas)	\$ 5,505.23		
Donativos para el desarrollo del béisbol	\$ 5,925.00		
Otros ingresos generados por la administración	\$ 904.00		
(+) INGRESOS POR TRANSFERENCIA DE FONDOS INDES		\$ 15,708.17	
(+) REINTEGROS Y TRASLADOS DE FONDOS		\$ 5,458.10	
Reintegros y traslados de fondos al Banco Agrícola	\$ 1,736.40		
Reintegros y traslados de fondos al Banco de América Central	\$ 3,721.70		
(-) EGRESOS DEL PERIODO			\$ 46,479.87
Fondos propios	\$ 14,769.75		
Fondos de contingencia	\$ 4,200.00		
Fondos Indes	\$ 27,510.12		
SALDO A NUEVA CUENTA			\$ 12,716.98
Cuenta Cte. Banco Agrícola N° (fondos Indes)	\$ 8,702.78		
Cuenta Cte. Banco Agrícola N° (fondos de contingencia)	\$ 2,561.16		
Cuenta Cte. Banco Scotiabank N° (fondos LNB)	\$ 590.74		
Cuenta Cte. Banco de América Central N° (fondos propios)	\$ 862.30		
<b>SUMAS</b>		<b>\$ 59,196.85</b>	<b>\$ 59,196.85</b>

Lic. Jorge Alberto Cabrera Martínez

Presidente

Sr. Jorge Adalberto Penado Guevara

Tesorero

Lic. David Alfredo Ayala Rivera

Contador

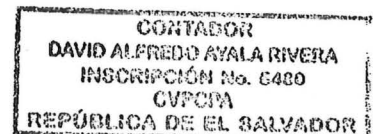

FEDERACIÓN SALVADOREÑA DE BÉISBOL

INFORME DE CAJA DE TESORERÍA

CORRESPONDIENTE AL PERIODO DEL 01 AL 31 DE AGOSTO DE 2019

VALORES EXPRESADOS EN DÓLARES DE LOS ESTADOS UNIDOS DE AMÉRICA

CONCEPTO	DETALLE	DEBE	HABER
SALDO DEL MES ANTERIOR		\$12,716.98	
(+) INGRESOS FONDOS PROPIOS		\$ 10,023.09	
Alquiler de instalaciones (chalets, vallas publicitarias, canchas)	\$ 3,865.87		
Donativos para el desarrollo del béisbol	\$ 6,147.22		
Otros ingresos generados por la administración	\$ 10.00		
(+) INGRESOS POR TRANSFERENCIA DE FONDOS INDES		\$ 13,190.23	
(+) REINTEGROS Y TRASLADOS DE FONDOS		\$ 5,623.81	
Reintegros y traslados de fondos al Banco Agrícola	\$ 870.14		
Reintegros y traslados de fondos al Scotiabank	\$ 520.00		
Reintegros y traslados de fondos a cuenta de contingencia	\$ 4,233.67		
(-) EGRESOS DEL PERIODO			\$ 23,536.63
Fondos propios	\$ 10,469.21		
Fondos de la Liga Nacional de Béisbol	\$ 200.00		
Fondos Indes	\$ 12,867.42		
SALDO A NUEVA CUENTA			\$ 18,017.48
Cuenta Cte. Banco Agrícola N° (fondos Indes)	\$ 9,895.73		
Cuenta Cte. Banco Agrícola N° (fondos de contingencia)	\$ 6,794.83		
Cuenta Cte. Banco Scotiabank N° (fondos LNB)	\$ 910.74		
Cuenta Cte. Banco de América Central N° (fondos propios)	\$ 416.18		
<b>SUMAS</b>		<b>\$ 41,554.11</b>	<b>\$ 41,554.11</b>

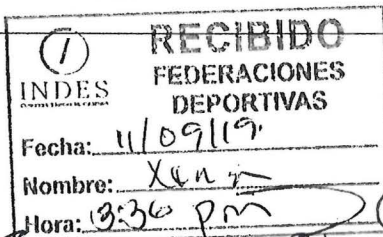



Lic. Jorge Alberto Cabrera Martínez

Presidente

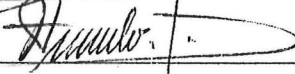

Sr. Jorge Adalberto Penado Guevara

Tesorero



Lic. David Alfredo Ayala Rivera

Contador

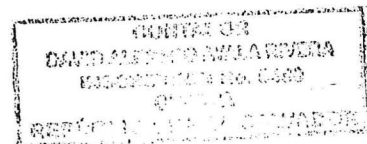



FEDERACIÓN SALVADOREÑA DE BÉISBOL

INFORME DE CAJA DE TESORERÍA

CORRESPONDIENTE AL PERIODO DEL 01 AL 30 DE SEPTIEMBRE DE 2019

VALORES EXPRESADOS EN DÓLARES DE LOS ESTADOS UNIDOS DE AMÉRICA

CONCEPTO	DETALLE	DEBE	HABER
SÁLDO DEL MES ANTERIOR		\$ 18,017.48	
(+) INGRESOS FONDOS PROPIOS		\$ 15,157.92	
Alquiler de instalaciones (chalets, vallas publicitarias, canchas)	\$ 3,853.95		
Donativos para el desarrollo del béisbol	\$ 9,158.77		
Otros ingresos generados por la administración	\$ 2,145.20		
(+) INGRESOS POR TRANSFERENCIA DE FONDOS INDES		\$ 12,934.45	
(+) REINTEGROS Y TRASLADOS DE FONDOS		\$ 1,564.88	
Reintegros y traslados de fondos al Banco Agrícola	\$ 710.00		
Reintegros y traslados de fondos al Scotiabank	\$ -		
Reintegros y traslados de fondos a cuenta de contingencia	\$ -		
(-) EGRESOS DEL PERIODO			\$ 29,728.61
Fondos propios	\$ 10,404.20		
Fondos de contingencia	\$ 6,212.50		
Fondos Indes	\$ 13,111.91		
SÁLDO A NUEVA CUENTA			\$ 17,946.12
Cuenta Cte. Banco Agrícola N° 050000191867 (fondos Indes)	\$ 10,428.27		
Cuenta Cte. Banco Agrícola N° (fondos de contingencia)	\$ 582.33		
Cuenta Cte. Banco Scotiabank N° (fondos LNB)	\$ 2,766.33		
Cuenta Cte. Banco de América Central N° (fondos propios)	\$ 4,169.19		
<b>SUMAS</b>		<b>\$ 47,674.73</b>	<b>\$ 47,674.73</b>

  
Lic. Jorge Alberto Cabrera Martínez

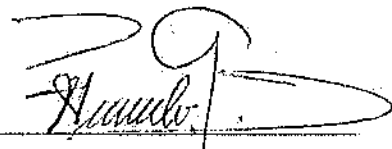
  
Sr. Jorge Adalberto Penado Guevara

  
Lic. David Alfredo Ayala Rivera

Presidente

Tesorero

Contador

**RECIBIDO**  
INDES FEDERACIONES DEPORTIVAS

Fecha: 09/10/19  
Nombre: *R. Penado*  
Hora: 2:42 pm

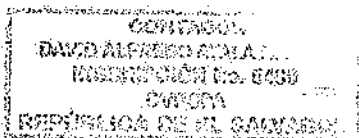

OK

19/12/19  
Pedro  
11:45

FEDERACIÓN SALVADOREÑA DE BÉISBOL

INFORME DE CAJA DE TESORERÍA

CORRESPONDIENTE AL PERIODO DEL 01 AL 30 DE NOVIEMBRE DE 2019

VALORES EXPRESADOS EN DÓLARES DE LOS ESTADOS UNIDOS DE AMÉRICA

CONCEPTO	DETALLE	DEBE	HABER
SALDO DEL MES ANTERIOR		\$ 18,621.63	
(+) INGRESOS FONDOS PROPIOS		\$ 25,317.64	
Alquiler de instalaciones (chalets, vallas publicitarias, canchas)	\$ 4,893.95		
Donativos para el desarrollo del béisbol	\$ 20,303.69		
Otros ingresos generados por la administración	\$ 120.00		
(+) INGRESOS POR TRANSFERENCIA DE FONDOS INDES		\$ 8,323.50	
(+) REINTEGROS Y TRASLADOS DE FONDOS		\$ 7,272.65	
Reintegros y traslados de fondos al Banco Agrícola	\$ 546.79		
Reintegros y traslados de fondos al Scotiabank	\$ 2,700.00		
Reintegros y traslados de fondos a cuenta de contingencia	\$ 4,025.86		
(-) EGRESOS DEL PERIODO			\$ 33,929.27
Fondos propios	\$ 17,240.41		
Fondos de la Liga Nacional de Béisbol	\$ -		
Fondos de contingencia	\$ 1,237.50		
Fondos Indes	\$ 15,451.36		
SALDO A NUEVA CUENTA			\$ 25,606.15
Cuenta Cte. Banco Agrícola N° (fondos Indes)	\$ 8,433.30		
Cuenta Cte. Banco Agrícola N° (fondos de contingencia)	\$ 3,180.23		
Cuenta Cte. Banco Scotiabank N° (fondos LNB)	\$ 2,766.33		
Cuenta Cte. Banco de América Central N° (fondos propios)	\$ 11,226.29		
<b>SUMAS</b>		<b>\$ 59,535.42</b>	<b>\$ 59,535.42</b>

Lic. Jorge Alberto Cabrera Martínez

Presidente



Sr. Jorge Adalberto Penado Guevara

Tesorero



Lic. David Alfredo Ayala Rivera

Contador

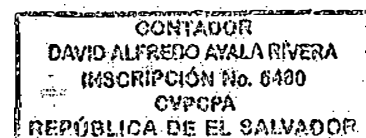

FEDERACIÓN SALVADOREÑA DE BÉISBOL  
 INFORME DE CAJA DE TESORERÍA

RECIBIDO  
 FEDERACIONES  
 DE BÉISBOL  
 Fecha: 13/01/2020  
 Nombre: Pedro  
 Número: 2-40

CORRESPONDIENTE AL PERIODO DEL 01 AL 31 DE DICIEMBRE DE 2019

VALORES EXPRESADOS EN DÓLARES DE LOS ESTADOS UNIDOS DE AMÉRICA

CONCEPTO	DETALLE	DEBE	HABER
SALDO DEL MES ANTERIOR		\$ 25,606.15	
(+) INGRESOS FONDOS PROPIOS		\$ 10,409.45	
Alquiler de instalaciones (chalets, vallas publicitarias, canchas)	\$ 7,264.45		
Donativos para el desarrollo del béisbol	\$ 3,025.00		
Otros ingresos generados por la administración	\$ 120.00		
(+) INGRESOS POR TRANSFERENCIA DE FONDOS INDES		\$ 33,098.87	
(+) REINTEGROS Y TRASLADOS DE FONDOS		\$ 6,082.66	
Reintegros y traslados de fondos al Banco Agrícola	\$ 5,111.21		
Reintegros y traslados de fondos al Banco de América Central	\$ 635.00		
Reintegros y traslados de fondos a cuenta de contingencia	\$ 336.45		
(-) EGRESOS DEL PERIODO			\$ 47,791.82
Fondos propios	\$ 20,152.55		
Fondos de contingencia	\$ 3,114.20		
Fondos Indes	\$ 24,525.07		
SALDO A NUEVA CUENTA			\$ 27,405.31
Cuenta Cte. Banco Agrícola N°	(fondos Indes)	\$ 22,118.31	
Cuenta Cte. Banco Agrícola N°	(fondos de		
contingencia)		\$ 402.48	
Cuenta Cte. Banco Scotiabank N°	(fondos LNB)	\$ 2,766.33	
Cuenta Cte. Banco de América Central N°	(fondos		
propios)		\$ 2,118.19	
<b>SUMAS</b>		<b>\$ 75,197.13</b>	<b>\$ 75,197.13</b>

Lic. Jorge Alberto Cabrera Martínez

Presidente



Sr. Jorge Adalberto Penado Guevara

Tesorero



Lic. David Alfredo Ayala Rivera

Contador

