



Municipalidad de Ahuachapán Norte

Atiquizaya - San Lorenzo - Turín - El Refugio

UNIDAD AMBIENTAL

E-mail: unidadambiental.sanlorenzo24@gmail.com



LUGAR, ACTIVIDAD, RECURSOS Y OBSERVACIONES	AVANCES %
•	•
• Apoyo a la Unidad de Salud en controles de foco por casos sospechosos de dengue en Cantón conacaste y barrio el centro.	• Realizado el 100%
• Apoyo a la Unidad de Salud en controles de foco por casos sospechosos de dengue en cantones las pozas y san juan buena vista.	• Realizado el 100%
• Inspeccion en colonia san Lorenzo en atención por mordedura de perro a niño.	• Realizado el 100%
• Apoyo a la Unidad de Salud en control de foco por caso sospechoso de dengue en Cantón las pozas.	• Realizado el 35%
• Apoyo en reparación de farolitos	• Realizado el 100%
• Continuación en reparación de farolitos	• Realizado el 35%
• Continuación en reparación de farolitos	• Realizado el 100%
•	•
•	•
• Recorrido casco urbano verificación limpieza.	• Realizado el 100%
• Inspeccion en planta de tratamiento de aguas residuales con tec. Unidad de salud.	• Realizado el 100%
• Atención a usuario	• Realizado el 100%
• Trabajo administrativo	• Realizado el 100%
• Siembra de plantas forestales en planta de tratamiento de aguas residuales.	• Realizado el 15%
• Limpieza de desechos en caserío los sermeños, Cantón el portillo.	• Realizado el 100%
• Trabajo administrativo	• Realizado el 100%
• Continuación, siembra de plantas forestales en planta de tratamiento de aguas residuales.	• Realizado el 15%
• Inspeccion colonia el reparto, permiso tala	• Realizado el 100%
• Permiso personal	•
•	•
•	•
• Capacitación virtual del MARN	• Realizado el 100%
• Trabajo administrativo.	• Realizado el 100%
• Continuación siembra de plantas forestales en planta de tratamiento de aguas	• Realizado el 15%

- Av. 5 de Nov. Barrio El Talule, Frente a Parque 5 de Nov. Distrito de Atiquizaya. (Alcaldía de Atiquizaya)

- Barrio El Centro, Frente a Plaza Municipal, Distrito de San Lorenzo. (Alcaldía de San Lorenzo)

- Calle Salvador Rodríguez, Barrio El Centro, Distrito de El Refugio. (Alcaldía de El Refugio)

- 1° Av. Sur, Barrio La Unión, Distrito de Turín. (Alcaldía de Turín)

Alcalde de Ahuachapán Norte: Darwin Fabricio Regalado Lucha.

Atiquizaya: +503 2404-6600

San Lorenzo: +503 2401-4213

El Refugio: +503 2451-3731

Turín: +503 2406-0626



Municipalidad de Ahuachapán Norte

Atiquizaya - San Lorenzo - Turín - El Refugio



residuales	<ul style="list-style-type: none"> Realizado el 100%
<ul style="list-style-type: none"> Recorrido zona urbana para siembra de plantas ornamentales. 	
<ul style="list-style-type: none"> Continuación siembra de plantas forestales en planta de tratamiento de aguas residuales Trabajo administrativo 	<ul style="list-style-type: none"> Realizado el 15% Realizado el 100%
<ul style="list-style-type: none"> Continuación siembra de plantas en PTAR Traslado de plantas ornamentales del vivero Atiquizaya hacia san Lorenzo. Inspeccion en reparto nuevo san Lorenzo, solicitud verbal. 	<ul style="list-style-type: none"> Realizado el 15% Realizado el 100% Realizado el 100%
<ul style="list-style-type: none"> Siembra de plantas ornamentales en casco urbano del municipio. 	<ul style="list-style-type: none"> Realizado el 60%
•	•
•	•
<ul style="list-style-type: none"> Continuación siembra de plantas ornamentales en casco urbano. Limpieza en tramo casco urbano, desechos orgánicos. 	<ul style="list-style-type: none"> Realizado el 100% Realizado el 100%
<ul style="list-style-type: none"> Inspeccion en coordinacion con unidad de salud en locales del Cantón el portillo. Inspeccion en colonia reparto nuevo san Lorenzo en atención a denuncia por tendido eléctrico que pasa por ramas de árbol. Trabajo administrativo. 	<ul style="list-style-type: none"> Realizado el 100% Realizado el 100% Realizado el 100%
<ul style="list-style-type: none"> Recorrido por casco urbano y el portillo, verificación de limpieza. Trabajo administrativo 	<ul style="list-style-type: none"> Realizado el 100% Realizado el 100%
<ul style="list-style-type: none"> Reunión en despacho Continuación de siembra de plantas en planta de tratamiento de aguas residuales. 	<ul style="list-style-type: none"> Realizado el 100% Realizado el 15%
<ul style="list-style-type: none"> Recorrido por casco urbano y Cantón el portillo verificación de limpieza. Trabajo administrativo. 	<ul style="list-style-type: none"> Realizado el 100% Realizado el 100%
•	•
•	•
<ul style="list-style-type: none"> Continuación de siembra de plantas ornamentales en la planta de tratamiento de aguas residuales. Inspeccion por atención a denuncia embestimiento de perro a señora, Cantón el portillo. 	<ul style="list-style-type: none"> Realizado el 100% Realizado el 100%



Municipalidad de Ahuachapán Norte

Atiquizaya - San Lorenzo - Turín - El Refugio

UNIDAD AMBIENTAL

E-mail: unidadambiental.sanlorenzo24@gmail.com



ANEXO ALGUNAS IMÁGENES PARA SU VISUALIZACION

- Apoyo a Unidad de Salud en controles de foco por casos sospechosos de dengue.





Municipalidad de Ahuachapán Norte

Atiquizaya - San Lorenzo - Turín - El Refugio

UNIDAD AMBIENTAL

E-mail: unidadambiental.sanlorenzo24@gmail.com



- Atención a denuncia por ataque de perro a menor de edad.



- Inspección en plata de tratamiento de aguas residuales, seguimiento.



-
-
-
-
-
-

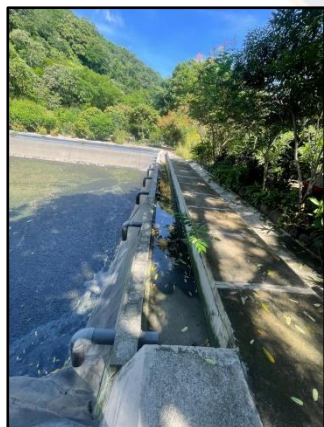

-
-

- Av. 5 de Nov. Barrio El Talule, Frente a Parque 5 de Nov. Distrito de Atiquizaya. (Alcaldía de Atiquizaya)

- Barrio El Centro, Frente a Plaza Municipal, Distrito de San Lorenzo. (Alcaldía de San Lorenzo)

- Calle Salvador Rodríguez, Barrio El Centro, Distrito de El Refugio. (Alcaldía de El Refugio)

- 1° Av. Sur, Barrio La Unión, Distrito de Turín. (Alcaldía de Turín)

Alcalde de Ahuachapán Norte: Darwin Fabricio Regalado Lucha.

Atiquizaya: +503 2404-6600

San Lorenzo: +503 2401-4213

El Refugio: +503 2451-3731

Turín: +503 2406-0626



Municipalidad de Ahuachapán Norte

Atiquizaya - San Lorenzo - Turín - El Refugio

UNIDAD AMBIENTAL

E-mail: unidadambiental.sanlorenzo24@gmail.com



- Atención a denuncia ciudadana por botadero de desechos sólidos.

-
-
-
-



-

Siembra de plantas ornamentales en casco urbano del



Distrito.

- Av. 5 de Nov. Barrio El Talule, Frente a Parque 5 de Nov. Distrito de Atiquizaya. (Alcaldía de Atiquizaya)

- Barrio El Centro, Frente a Plaza Municipal, Distrito de San Lorenzo. (Alcaldía de San Lorenzo)

- Calle Salvador Rodríguez, Barrio El Centro, Distrito de El Refugio. (Alcaldía de El Refugio)

- 1° Av. Sur, Barrio La Unión, Distrito de Turín. (Alcaldía de Turín)

Alcalde de Ahuachapán Norte: Darwin Fabricio Regalado Lucha.

Atiquizaya: +503 2404-6600

San Lorenzo: +503 2401-4213

El Refugio: +503 2451-3731

Turín: +503 2406-0626



Municipalidad de Ahuachapán Norte

Atiquizaya - San Lorenzo - Turín - El Refugio

UNIDAD AMBIENTAL

E-mail: unidadambiental.sanlorenzo24@gmail.com



- Limpieza en tramo casco urbano por desechos orgánicos.



-
-
- Atención a denuncia ciudadana, tendido eléctrico pasa por las ramas del árbol



- Av. 5 de Nov. Barrio El Talule, Frente a Parque 5 de Nov. Distrito de Atiquizaya. (Alcaldía de Atiquizaya)

- Barrio El Centro, Frente a Plaza Municipal, Distrito de San Lorenzo. (Alcaldía de San Lorenzo)

- Calle Salvador Rodríguez, Barrio El Centro, Distrito de El Refugio. (Alcaldía de El Refugio)

- 1° Av. Sur, Barrio La Unión, Distrito de Turín. (Alcaldía de Turín)

Alcalde de Ahuachapán Norte: Darwin Fabricio Regalado Lucha.

Atiquizaya: +503 2404-6600

San Lorenzo: +503 2401-4213

El Refugio: +503 2451-3731

Turín: +503 2406-0626



Municipalidad de Ahuachapán Norte

Atiquizaya - San Lorenzo - Turín - El Refugio

UNIDAD AMBIENTAL

E-mail: unidadambiental.sanlorenzo24@gmail.com



- Av. 5 de Nov. Barrio El Talule, Frente a PARque 5 de Nov. Distrito de Atiquizaya. (Alcaldía de Atiquizaya)

- Barrio El Centro, Frente a Plaza Municipal, Distrito de San Lorenzo. (Alcaldía de San Lorenzo)

- Calle Salvador Rodríguez, Barrio El Centro, Distrito de El Refugio. (Alcaldía de El Refugio)

- 1° Av. Sur, Barrio La Unión, Distrito de Turín. (Alcaldía de Turín)

Alcalde de Ahuachapán Norte: Darwin Fabricio Regalado Lucha.

Atiquizaya: +503 2404-6600

San Lorenzo: +503 2401-4213

El Refugio: +503 2451-3731

Turín: +503 2406-0626