



INFORME DE RENDICIÓN DE CUENTAS

JUNIO 2014/ MAYO 2015

F O S E P

AGOSTO DE 2015



PRESENTACIÓN INSTITUCIONAL

El Fondo Salvadoreño para Estudios de Preinversión (FOSEP) es una Corporación Financiera de Derecho Público con personalidad jurídica y patrimonio propio, creada para financiar estudios de preinversión al sector público y privado, mediante Decreto Legislativo No. 532 del 18 de mayo de 1978, derogada mediante Decreto Legislativo No.775 de fecha 25 de abril de 1991, decretándose una nueva Ley que permite mayor autonomía en la gestión administrativa, económica y financiera. Con fecha 18 de julio de 1997 se promulgó el Decreto Legislativo No.32, publicado en el Diario Oficial No.127, Tomo No.336 del 10 de julio de 1997, con la finalidad de que la dependencia de enlace del FOSEP con los órganos Públicos del Estado fuera el Ministerio de Hacienda.

MISIÓN

Somos una Organización especializada, competitiva y confiable, enfocada a satisfacer oportuna y eficazmente, en los sectores público y privado, las necesidades de financiamiento para la elaboración de estudios de preinversión, mediante la asistencia técnica y la asesoría, contribuyendo así a optimizar su inversión y a fomentar la cultura de la preinversión.

VISIÓN

Ser reconocidos a nivel nacional como la mejor opción en asesoría y el financiamiento de la preinversión

ORGANIZACIÓN

ORGANIGRAMA FONDO SALVADOREÑO PARA ESTUDIOS DE PREINVERSIÓN

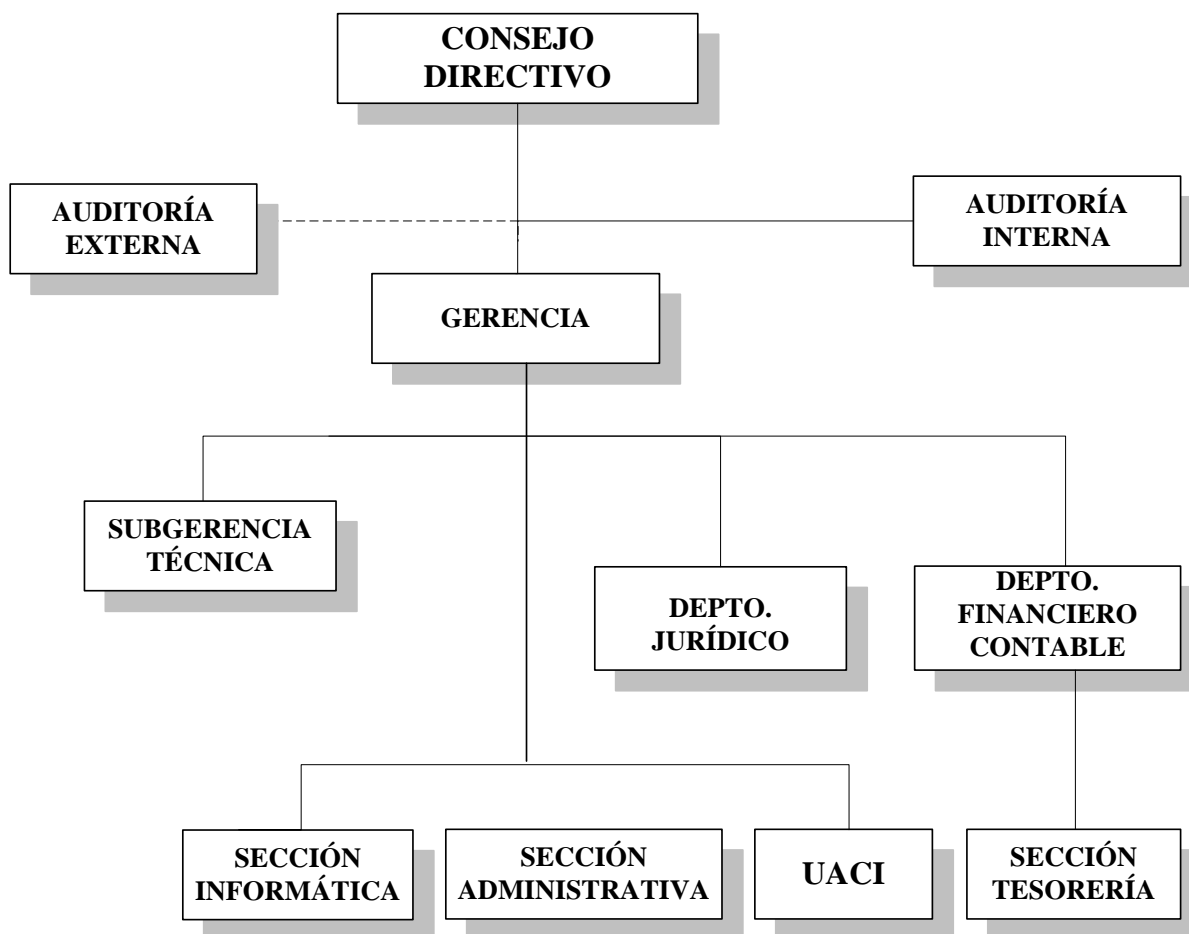

CONSEJO DIRECTIVO DEL FOSEP



La Dirección Superior la ejerce el Consejo Directivo del FOSEP, para ello celebra sesiones de trabajo semanales cuyos resultados se concretizan en resoluciones sobre el quehacer del FOSEP.

PERSONAL DEL FOSEP

En función del género se encuentran distribuidas de la siguiente manera:

HOMBRES

12

MUJERES

14



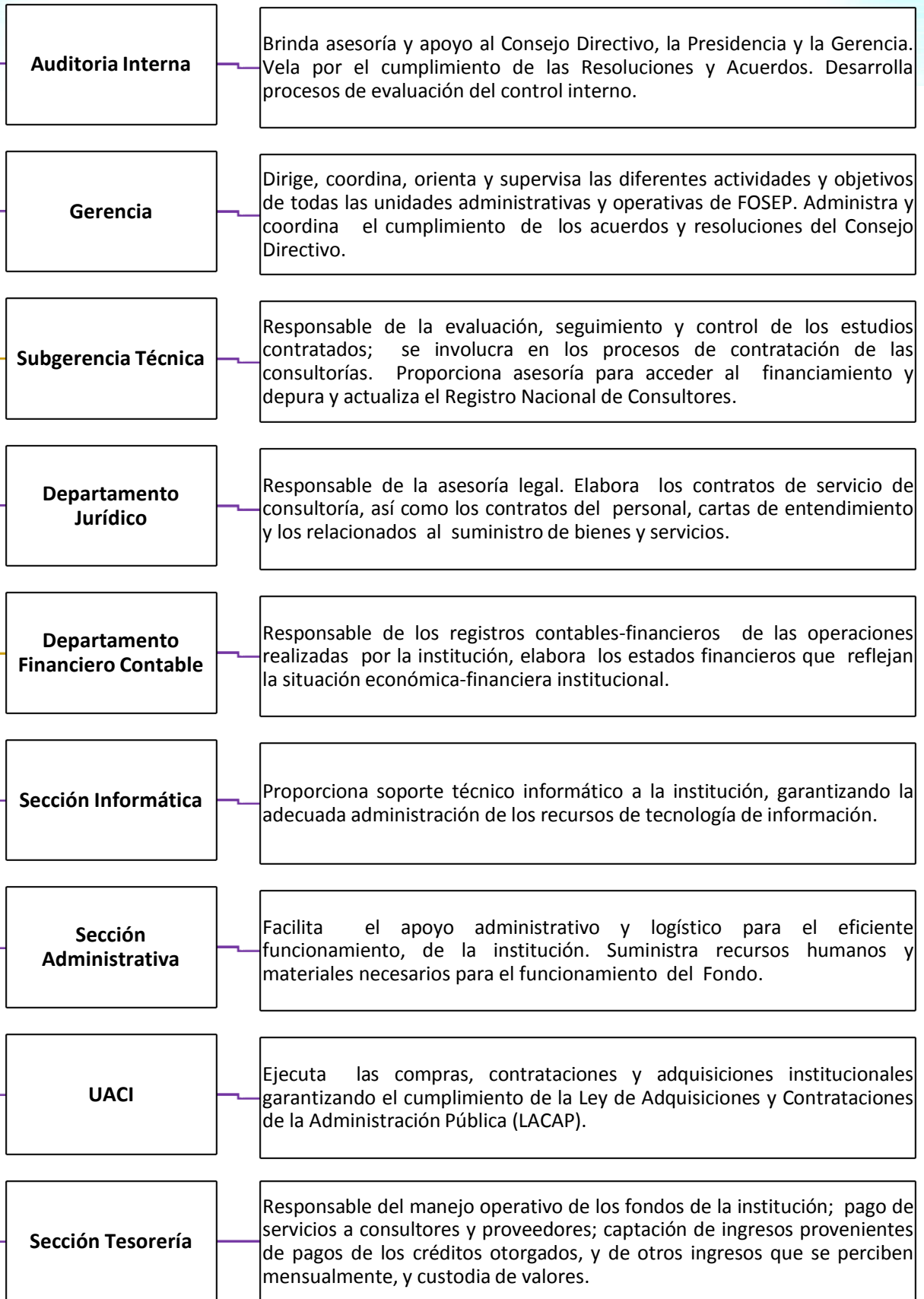



LABOR DEL FOSEP

Administrar y reinvertir los recursos financieros, provenientes de las recuperaciones de los préstamos otorgados por el Banco Interamericano de Desarrollo-BID destinándolos al financiamiento de estudios y actividades de preinversión que demande el sector público y privado; aplicando en cada uno de los casos lo que establecen las condiciones de los contratos suscritos entre el Banco Interamericano de Desarrollo (BID) y el Gobierno de El Salvador; el Reglamento Operativo del Programa Global de Preinversión III que regula las operaciones de los préstamos ejecutados con anterioridad y lo contenido en la Ley del FOSEP.

La política de crédito del FOSEP está en armonía con la política de preinversión e inversión del Estado, lo cual se asegura al tener como requisito para financiar estudios del GOES, el que estos cuenten con el Dictamen Técnico favorable y la Autorización de la Operación de Crédito del Ministerio de Hacienda, a través de la Dirección General de Inversión y Crédito Público.

Asimismo la Ley del FOSEP fue elaborada y promulgada, considerando que es necesaria la existencia de una institución que facilite en cualquier momento del año, a instituciones del Gobierno Central y Descentralizadas, fondos para contratar estudios de preinversión de manera que se puedan evaluar a través de estudios generales problemas existentes y así priorizar su solución, como también evaluar proyectos específicos y de resultar factibles programar oportunamente la inversión; lo que se convierte en un apoyo para el GOES.

SERVICIOS PRESTADOS

FINANCIAMIENTO DE ESTUDIOS DE PREINVERSIÓN

FOSEP tiene como objetivo la concesión de recursos financieros en calidad de préstamos a usuarios del sector público y privado, con el fin de que puedan costearse total o parcialmente el pago de actividades y estudios de preinversión.

APOYO TÉCNICO

•FOSEP acompaña y apoya en los procesos de contratación de las empresas consultoras y en el seguimiento técnico de las consultorías una vez éstas han sido contratadas. El FOSEP posee procedimientos propios de la Institución para contratar empresas consultoras y para dar seguimiento a las consultorías contratadas.

REGISTRO NACIONAL DE CONSULTORES-RNC

•FOSEP cuenta con un registro de consultores el cual se encuentra abierto permanentemente. Los consultores pueden inscribirse y formar parte del RNC al completar un formulario de inscripción.

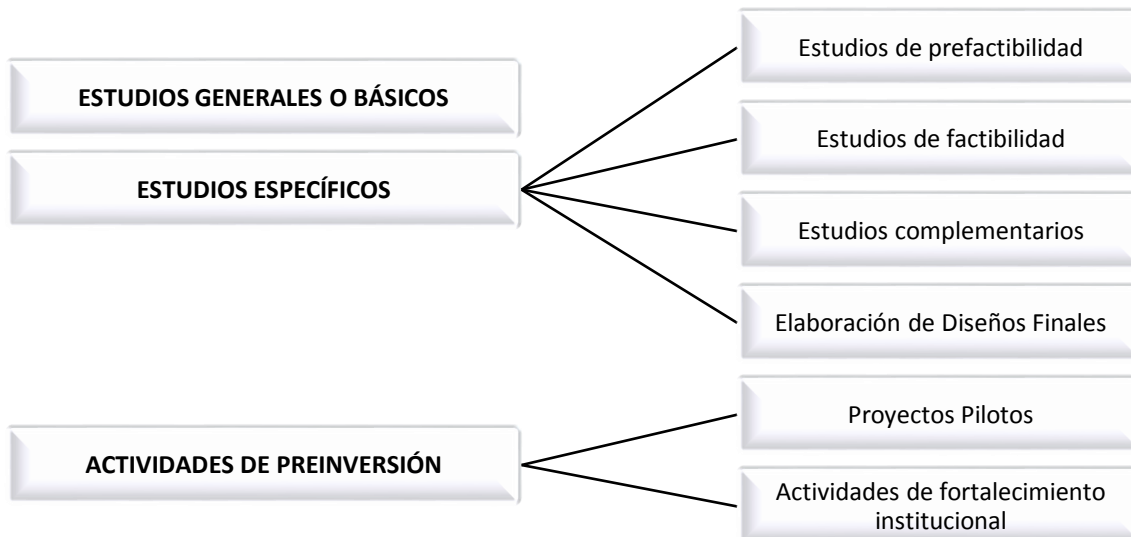

GESTIÓN FINANCIERA

PATRIMONIO

El Patrimonio al 31 de mayo de cada año, en el período 2011-2015, creció aproximadamente a una tasa media anual de 1.02%; acumulándose al finalizar mayo de 2015, un valor aproximado de US \$43.4 millones; lo cual favorece la inmediata disponibilidad de recursos para el financiamiento de las operaciones activas de crédito de la institución. El detalle del crecimiento del patrimonio puede observarse en la gráfica No.1.

Gráfica No. 1
Evolución patrimonial al 31 de mayo de cada año (2011-2015)
(Millones de US\$)

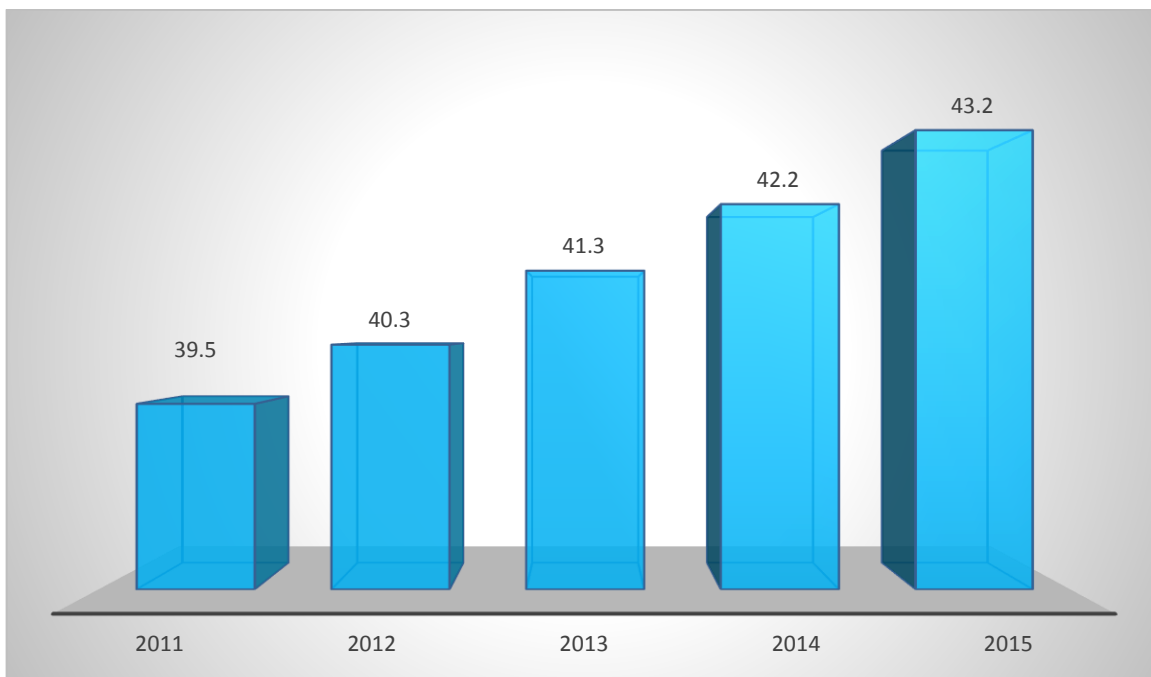

Comportamiento ascendente que permite al FOSEP ser una institución solvente, con la capacidad financiera para satisfacer la demanda de recursos destinados a solventar el pago de los servicios de consultoría con motivo de la elaboración de los estudios de Preinversión.

CARTERA

La cartera de préstamos es el activo que representa el financiamiento acumulado de los estudios de preinversión. Constituye el principal Activo Institucional, que a mayo de 2015, registró valores monetarios por el orden de US \$22.3 millones.- Gráfica No 2. Valores de Cartera cuya recuperación permite la disponibilidad y dinámica financiera para atender y beneficiar a los usuarios públicos y privados que demandan los servicios de consultoría para la formulación de estudios de proyectos a desarrollarse a nivel nacional.

Gráfica No. 2
Evolución de cartera de préstamos al 31 de mayo de cada año (2011-2015)
(Millones de US\$)

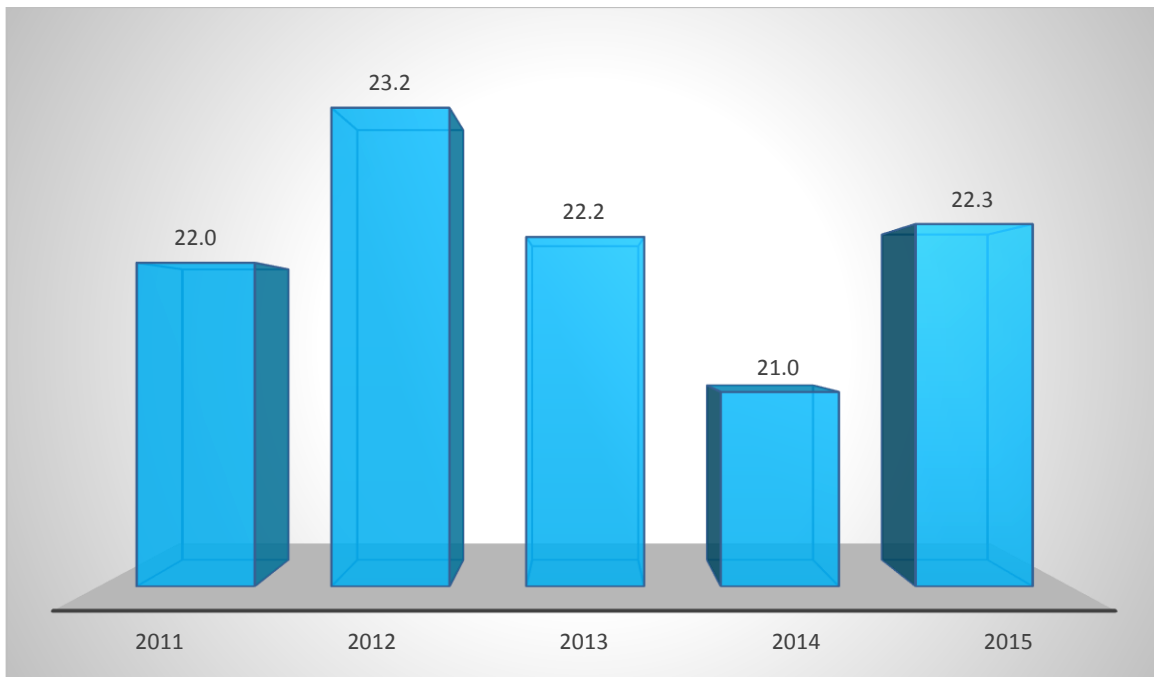

PRESUPUESTO

El presupuesto institucional asignado anualmente ascendió a US \$11.1 millones, destinándose el 90.0 % para atender la demanda crediticia con motivo de la contratación de los servicios de consultorías para la elaboración de los estudios de Preinversión; con lo que se contribuye significativamente a lograr la canalización de recursos a la inversión productiva y de servicios, que es esencial para la consecución de los objetivos del desarrollo económico y social del país. Con el resto del presupuesto, equivalente al 10.0% se solventaron los gastos de funcionamiento institucional (humanos, bienes y servicios, mobiliario y equipo, etc.)



Gráfica No. 3
Distribución del presupuesto 2015
(Millones US\$)

Gráfica N°. 4
Presupuesto 2011-2015
(millones de US \$)



TRANSFERENCIAS AL GOES

Durante el período que se informa del total de utilidad financiera obtenidas por FOSEP, se transfirió al Gobierno Central la cantidad de US \$ 316.1 miles; fondos que contribuyen a solventar las obligaciones del Estado, tal como se muestra en la gráfica No.5.

Gráfica No.5
Contribución al GOES 2011-2015
(Miles de US \$)

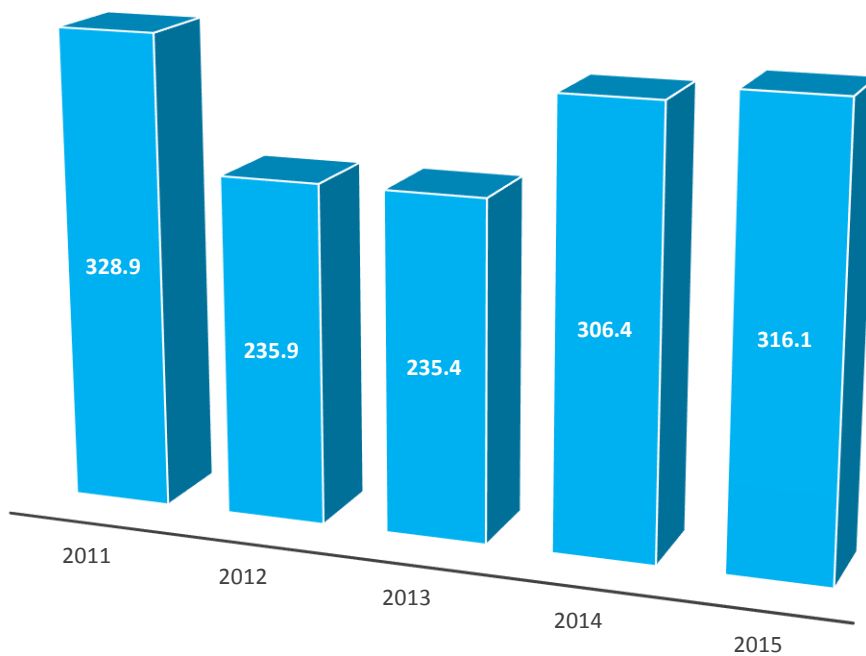

ESTUDIOS FINANCIADOS

ESTUDIOS CONTRATADOS

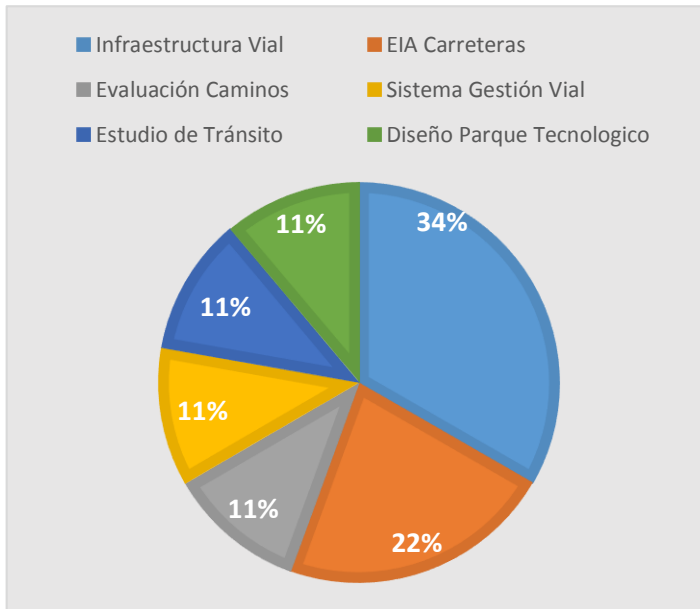

Gráfica No. 6
Estudios contratados según destino

Durante el período reportado, se contrataron consultorías para elaborar nueve estudios, de los cuales el 89 % están relacionados con infraestructura vial: diseños de carreteras y caminos, puentes, evaluaciones intermedias y de impacto ambiental y social, tráfico y gestión vial y el 11% corresponde al diseño del Parque Científico Tecnológico de Ciencias Exactas.



Gráfica No.7
Monto y Número De Estudios Contratados

Los estudios contratados fueron los siguientes:



Estudio de Impacto Ambiental (EIA) Carretera CA04S, Tramo III: Construcción By Pass de La Libertad.

Estudio de Tránsito 2014.



Diseño Final Parque Científico Tecnológico de Ciencias Exactas

Estudio de Prefactibilidad del proyecto: "Construcción del Puente General Manuel José Arce".



Actualización del Sistema de Gestión Vial (SIGESVIES) en todos sus Componentes 2014.

Evaluación intermedia de 3 caminos rurales: San Pablo Tacachico-San Isidro; Comasagua-Chiltiupán; y Nueva Concepción-I.D. La Libertad".



EIA del proyecto: ampliación de la carretera CA04S, tramo II: km 22.36– km 31.86),La Libertad.

Factibilidad del proyecto By Pass en la ciudad de San Miguel: estudios de topografía, geotecnia, arqueología, calidad de agua y reasentamientos.



Diseño Final Carretera CA01E, Tramo: Sirama-Desvío a Santa Rosa de Lima, Departamento de La Unión.

ESTUDIOS EN ELABORACIÓN

En el transcurso del período que se informa, se atendieron 17 estudios en elaboración, que corresponden a los 9 contratados de junio 2014 a mayo 2015 y 8 más que habían sido contratados en el período anterior.

Del total de estudios el 76% está relacionado con infraestructura vial y el 24% restante, desarrolló infraestructura penitenciaria, turismo, energía renovable y Ciencia y Tecnología. Algunos de estos estudios ya finalizaron y fueron aceptados a satisfacción por la entidad beneficiaria, y otros continuaban en elaboración al finalizar el periodo reportado.

Los estudios y su situación al finalizar el mes de mayo de 2015, se detalla a continuación:

LISTA DE ESTUDIOS Y SU SITUACIÓN AL FINALIZAR EL MES DE MAYO DE 2015



MJYSP. Diseño Final del Proyecto “Readecuación de Granja Penitenciaria en El Departamento de Santa Ana”/ aprobación final

MOPTVDU. EIA Carretera CA04S, Tramo III: Construcción By Pass de La Libertad/ elaboración

MOPTVDU. Diseño Final Camino Rural MOR15W Tramo: CA07N-Arambala-Joateca Departamento de Morazán/ finalizado

MOPTVDU. Estudio de Tránsito 2014/ elaboración.

MOPTVDU. Diseño Final del Proyecto: “Mejoramiento del Camino PAZ18W, Tramo: Verapaz – Jerusalén – Mercedes La Ceiba y Ramal SAV21S, Tramo: SAV18W-Jerusalén, Departamentos de San Vicente y La Paz”/ finalizado

**LISTA DE ESTUDIOS Y SU SITUACIÓN AL FINALIZAR
EL MES DE MAYO DE 2015**



- MINED. Diseño Final Parque Científico Tecnológico de Ciencias Exactas / Aprobación final
- MOPTVDU. Diseño Final del Proyecto: "Mejoramiento del Camino Rural CHA09S: San Miguel de Mercedes – San Antonio los Ranchos, Chalatenango"/ finalizado
- MOPTVDU. Estudio de Prefactibilidad del proyecto: "Construcción del Puente General Manuel José Arce"/ finalizado
- MOPTVDU –FOMILENIO. Estudio de Factibilidad y Diseño Final del Proyecto: Adecuación y Ampliación de Carretera CA02E, Tramo: Desvío Comalapa - Desvío Aeropuerto El Salvador - Desvío La Herradura/ elaboración
- MOPTVDU. Actualización del Sistema de Gestión Vial (SIGESVIES) en todos sus Componentes 2014/ elaboración
- MOPTVDU –FOMILENIO. Estudio de Factibilidad y Diseño Final del Proyecto "Ampliación Carretera CA02E, Tramo: Desvío La Herradura - Zacatecoluca La Paz/ elaboración
- MOPTVDU. Evaluación intermedia de 3 caminos rurales: San Pablo Tacachico-San Isidro; Comasagua-Chiltiupán; y Nueva Concepción-I.D. La Libertad"/ aprobación final
- FISDL. Diseño Final del Proyecto Malecón de Ciudad Puerto - La Unión" /elaboración
- MOPTVDU. EIA del proyecto: ampliación de la carretera CA04S, tramo II: km 22.36– km 31.86),La Libertad/ elaboración
- MINSAL/ISRI. Diseño Final Instalación Sistema Fotovoltaico para la Generación de Electricidad en: Centro de Rehabilitación Integral para la Niñez y la Adolescencia, S.S.; Centro de Atención para Ancianos "Sara Zaldívar", S.S.; Centro del Aparato Locomotor de S.S. y Centros de Rehabilitación de Oriente y Occidente del ISRI/ finalizado
- MOPTVDU. Factibilidad del proyecto By Pass en la ciudad de San Miguel: estudios de topografía, geotecnia, arqueología, calidad de agua y reasentamientos/ elaboración
- MOPTVDU. Diseño Final Carretera CA01E, Tramo: Sirama-Desvío a Santa Rosa de Lima, Departamento de La Unión/ elaboración

ESTUDIOS EN TRÁMITE DE CONTRATACIÓN

Entre los meses de junio de 2014 y mayo de 2015 se recibieron once solicitudes de financiamiento para la contratación de estudios de preinversión, que según su destino, se orientan en su mayoría al mejoramiento de la infraestructura vial, como se muestra en la gráfica No.8.

De las solicitudes de financiamiento recibidas, seis consultorías fueron contratadas en el mismo período y al finalizar el mes de mayo de 2015, dos estaban próximas a firma de contrato y tres continuaron su trámite de contratación.

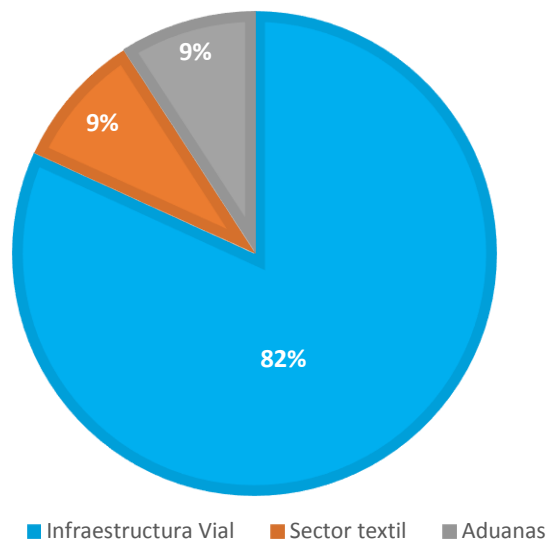

Grafica No. 8
Solicitudes de financiamiento según destino

SOLICITUDES DE FINANCIAMIENTO QUE INGRESARON AL FOSEP EN EL PERIODO JUNIO 2014-MAYO2015

MINEC	NOMBRE DEL ESTUDIO	ESTADO AL 31/05/15
	Estudio de Factibilidad Técnica Económica del Proyecto "Construcción y Equipamiento de un Centro de Innovación y Desarrollo Tecnológico Empresarial para La Industria Textil y de La Confección, en La Zona Central del País.	en trámite
MH-DGA	Diseño Final del Proyecto "Construcción y Equipamiento de las Nuevas Instalaciones del Paso Fronterizo El Amatillo en el Departamento de La Unión"	en trámite

Estudio de Factibilidad del Proyecto: “Construcción de By Pass en La Ciudad de San Miguel”, que comprende los Estudios de: Topografía, Geotecnia, Paleontología, Arqueología, Calidad de Agua y Gestión de Reasentamientos. **contratado**

Estudio de Prefactibilidad del proyecto “Construcción Puente General Manuel José Arce, Frontera La Hachadura-Pedro de Alvarado, Municipio de San Francisco Menéndez, Departamento de Ahuachapán” **contratado**

Evaluación Intermedia de 3 Caminos Rurales BID-2369, Tramos: San Pablo Tacachico-Cantón San Isidro; Desvío Comasagua-Chiltiupán; y Nueva Concepción-L.D. La Libertad. **contratado**

Estudio de Impacto Ambiental del Proyecto: Ampliación de La Carretera CA04S, Tramo II: entre Km 22.36 (Salida Sur De Zaragoza) - Km 31.86 (Inicio By Pass de La Libertad), Departamento de La Libertad. **contratado**

Estudio de Impacto Ambiental (EIA) del Proyecto: Ampliación de Carretera CA04S, Tramo III: Construcción By Pass de La Libertad, Entre – Km. 31.86 (Carretera CA04S) – Km. 35 (Carretera CA02W), Departamento de La Libertad. **contratado**

Estudio de Factibilidad y Diseño Final del Proyecto: “Rehabilitación Carretera CA01E, Tramo: Desvío Santa Rosa de Lima-Frontera El Amatillo Municipio de Pasaquina, Departamento de La Unión **elaboración de contrato**

Diseño final para el proyecto “Rehabilitación Carretera CA1E, Tramo: Sirama – Desvío a Santa Rosa de Lima, Municipios de La Unión, San Alejo y Pasaquina, Departamento de La Unión” **contratado**

Evaluación Intermedia de 3 Caminos Rurales BID-2369/2581, Tramos: San Carlos Lempa – La Pita, Tecoluca, San Vicente; Cinquera – Tejutepeque, Cabañas; y Suchitoto – Cinquera, Departamentos de Cuscatlán y Cabañas” **elaboración de contrato**

Estudio de Sostenibilidad Financiera del Fondo de Conservación Vial **en trámite**

POTENCIALES ESTUDIOS A FINANCIAR

Se trata de ideas de proyectos con las que FOSEP colabora; algunas de ellas pasarán a la etapa de perfil que serán enviados al Ministerio de Hacienda para gestionar la Autorización de Operación de Crédito con el FOSEP.

Los potenciales estudios que se encontraban identificados a mayo de 2015, son los siguientes.

MINISTERIO DE SALUD

Estudio para la Modernización de la Logística de Abastecimiento de Medicamentos



MINISTERIO DE EDUCACIÓN



Diagnóstico del Estado Físico de la Infraestructura de Centros Educativos Escolares Públicos en El Salvador

MINISTERIO DE OBRAS PÚBLICAS

Estudio de Factibilidad y Diseño de la Ampliación de carretera CA02, tramo Zacatecoluca -San Marcos Lempa, Departamento de la Paz y San Vicente.

Estudio de prefactibilidad del Proyecto Construcción de By Pass de La Libertad, Tramo III Sur.

Diseño Final para el Mejoramiento y Tramo de Apertura de Camino Rural SAN16N, Tramo: Cantón la Magdalena – El Coco – Frontera con Guatemala; Municipio de Chalchuapa, Departamento de Santa Ana.



Diseño final para los proyectos:

“Construcción de Muelle Artesanal de Uso Dual (Pesca y Turismo) en Punta Chiquirín, La Unión”,

“Construcción de Muelle Artesanal de Uso Dual (Pesca y Turismo) en Isla Conchaguita, Meanguera del Golfo, La Unión”,

“Construcción de Muelle Artesanal de Uso Dual (Pesca y Turismo) en Isla Zacatillo, La Unión”

“Reconstrucción y Mejoramiento en el Muelle Artesanal del Puerto de Acajutla en Sonsonate”



Estudio de Prefactibilidad del Nuevo Plan Maestro de las

Instalaciones del Ministerio De Obras Públicas, Transporte Y De Vivienda Y Desarrollo Urbano 2015-2030.

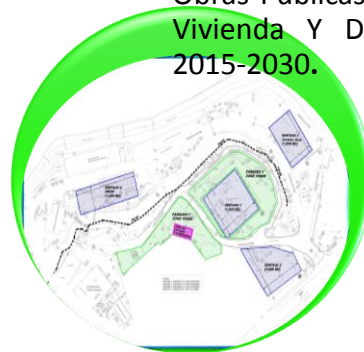

POLICIA NACIONAL CIVIL

Diseño de la Construcción y Equipamiento Básico de la **Delegación Cabañas**

Diseño de la Construcción y Equipamiento Básico de **Dormitorios de la Subdirección de Tránsito Terrestre y el 911**

Diseño de la Construcción y Equipamiento de la **Delegación Sonsonate**

Diseño de la Construcción y Equipamiento de la **Delegación Olocuilta**



Actualización de Costos de los Proyectos Unidad de Registro y Antecedentes Policiales, Bodega de Armas y Municiones y División de Seguridad Vial.

Diseño de la Construcción de **Obras Complementarias para el Centro Recreativo de la Policía Nacional Civil**

MINISTERIO DE AGRICULTURA Y GANADERÍA

Estudios de Factibilidad

Modernización y Reactivación de la Gestión Productiva para la competitividad y Desarrollo de la Agricultura Bajo Riego en el **Distrito N°2 Atiocoyo Sector Norte y Sector Sur.**

Modernización y Reactivación de la Gestión Productiva para la competitividad y Desarrollo de la Agricultura Bajo Riego en el **Distrito N°3 Lempa Acahuapa.**

Modernización y Reactivación de la Gestión Productiva para la competitividad y Desarrollo de la Agricultura Bajo Riego en el **Distrito N° 1 Zapotitán.**

Diseño para la Modernización, Construcción y Equipamiento de la **Planta de Semilla de Granos Básicos** en **CENTA**

Estudio de Factibilidad para el establecimiento de **Filial de la Escuela Nacional de Agricultura** Zona Oriental de El Salvador, para la formación regional de profesionales en el corredor seco.



Estudio de Factibilidad del Proyecto de Construcción **Central de Abastos.**

Estudio de Factibilidad para la modernización del **faenamiento de bovinos** en El Salvador.

Estudio de Factibilidad **Planta Agroindustrial** para el proceso de lácteos y sus derivados en el ámbito nacional

GESTIÓN ESTRATÉGICA

FOSEP gestiona constantemente la promoción y coordinación de actividades con la Dirección General de Inversión y Crédito Público; impulsando el financiamiento del Programa de Preinversión Pública; así también proporciona colaboración y asesoría inmediata a los potenciales usuarios de sus fondos.

Las principales estrategias llevadas a cabo en el período y sus principales resultados, son los siguientes:

- Generar una cartera de clientes (beneficiarios del financiamiento) diversificada, ampliando la cobertura a todos los sectores de la economía del país.
- ❖ En este año también FOSEP consiguió incluir dentro de la cartera de clientes del FOSEP, a entidades de casi todos los sectores. Si bien los estudios contratados en el período se relacionan en su mayoría con infraestructura vial, se encuentran a la fecha de corte de ese período, estudios en trámite de contratación y potenciales estudios a financiar, que corresponden a otras carteras de estado.

FOSEP atendió a todas las entidades que tuvieron un acercamiento con la institución, colaborando desde la etapa de la idea de proyectos. Algunas de estas instituciones no avanzaron en la gestión con FOSEP por diversos motivos, pero en su gran mayoría, las ideas de proyectos se han concretizado avanzando a las siguientes etapas de la preinversión.

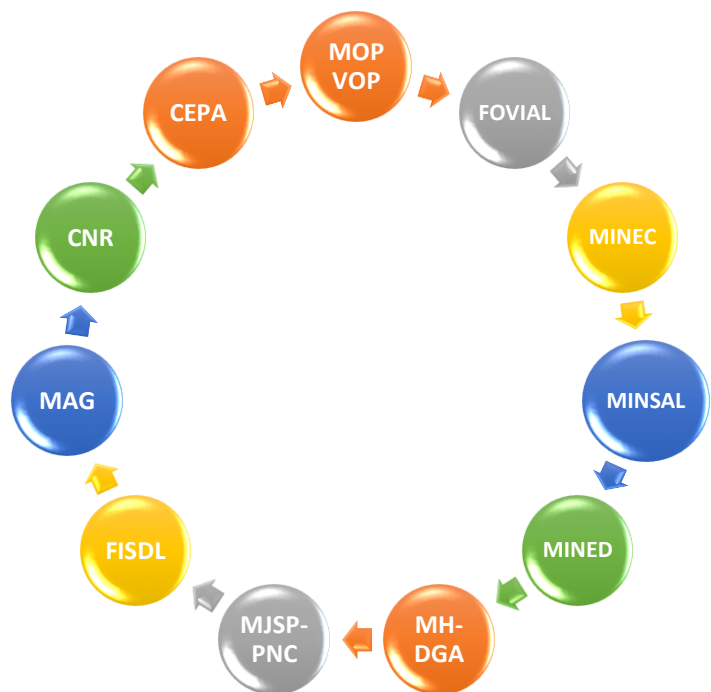

- Continuar con el apoyo al desarrollo de los Planes y Programas de Gobierno, por medio del financiamiento de los estudios de preinversión que fueran necesario desarrollar.

❖ **SECTORES ATENDIDOS**

Los estudios tienen objetivos orientados a contribuir al Desarrollo Económico y Social del País. Los sectores atendidos por el FOSEP, ya sea con colaboración en la etapa de formulación de Términos de Referencia y costos o en la gestión del financiamiento, así como en el acompañamiento técnico- financiero en la etapa de elaboración de los estudios fueron los siguientes:

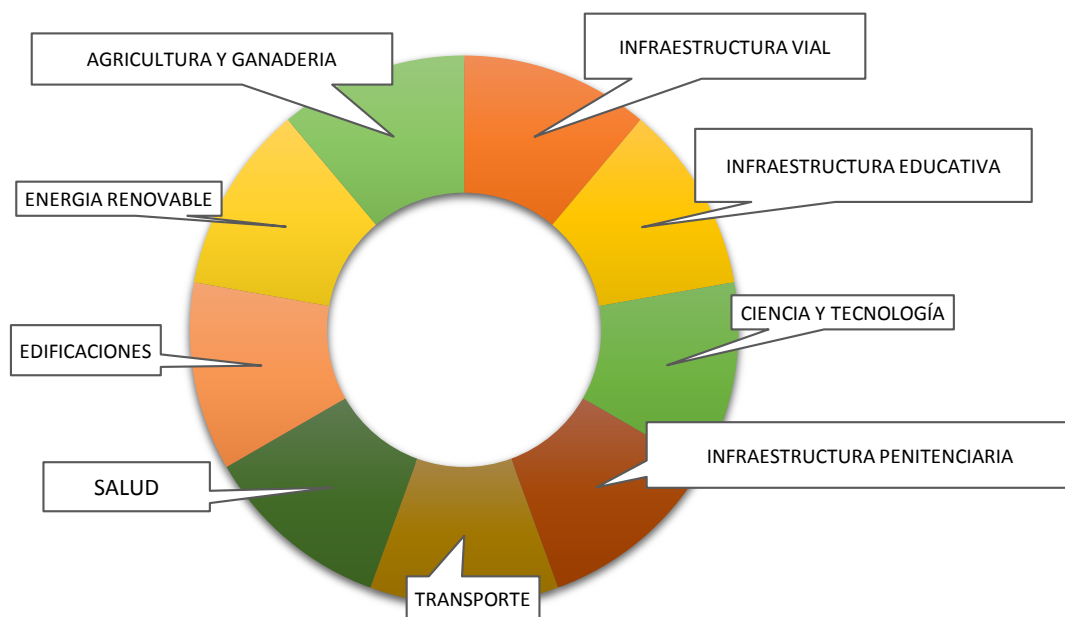

- Obtención de los mejores rendimientos de los fondos disponibles, mientras estos no sean utilizados para el financiamiento de los estudios de preinversión.
- ❖ El resultado de la puesta en operación de esta estrategia, ha permitido la generación de ingresos no de operación, de acuerdo al detalle siguiente:

Período	Monto (US\$) Miles de dólares
2014	1,018.2

➤ Impulso a la Consultoria

- ❖ En cumplimiento de la Ley del FOSEP se mantiene el Registro Nacional de Consultores, incentivando a empresas consultoras y consultores individuales a inscribirse con el objetivo de ampliar la oferta de prestadores del servicio de consultoría que son puestos a disposición de los usuarios del Fondo.

En el período reportado, se inscribieron un total de 26 consultores, distribuidos así:

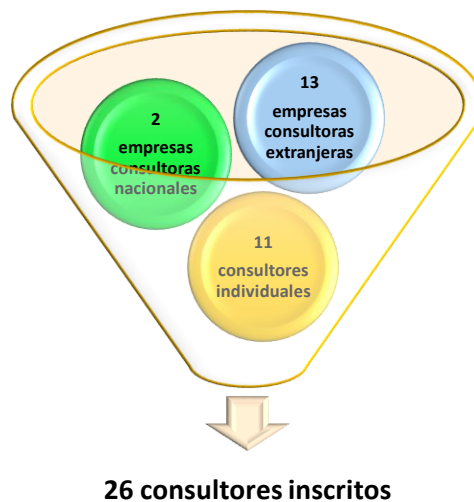

➤ **Contratación de consultorías locales**

- ❖ Como se indicó anteriormente, en el período reportado se contrataron nueve consultorías, cinco de estas consultorías fueron contratadas con consultores nacionales y una más con la sucursal en el país de empresa extranjera, representando el 67% de las consultorías contratadas; una más fue contratadas con consorcio de empresas extranjera y locales; y solo dos de las consultorías fueron contratadas con empresas extranjeras, estos estudios, sin embargo tiene una alta participación de personal local.
- ❖ FOSEP de esta manera contribuye a la estimulación de la Consultoria local y a la generación de empleo.

Grafica No. 9
Contratación de empresas consultoras

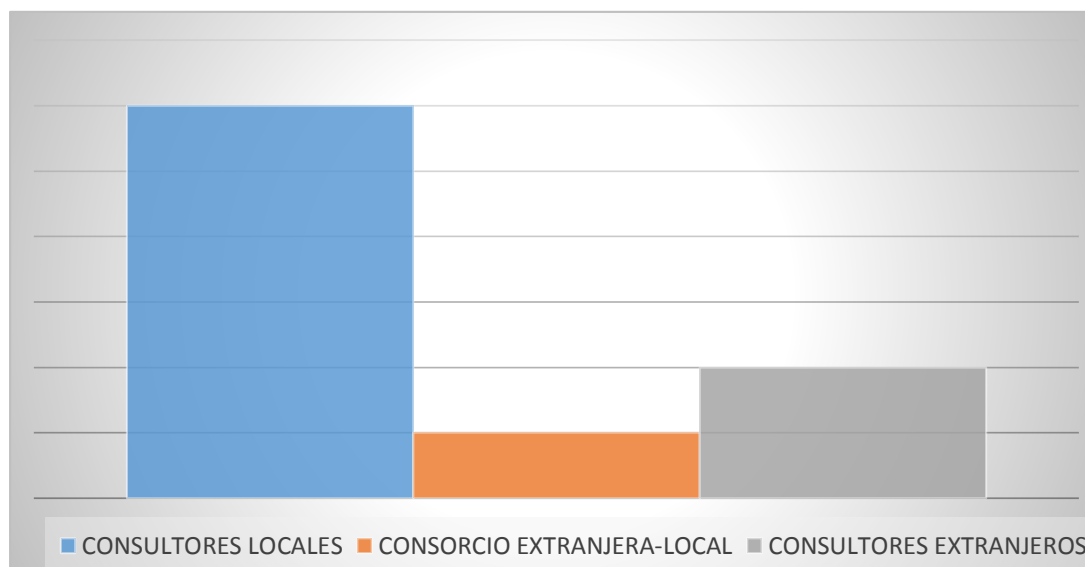

MODERNIZACIÓN DEL ESTADO

Programa de capacitación del personal

Durante el período se ejecutó el Plan de Capacitación al personal de la institución, el cual se orientó al desarrollo personal y a destrezas y habilidades en el plano laboral.

Respecto a la capacitación en el área personal, se desarrollaron cinco (5) capacitaciones orientadas al cumplimiento de la Ley de Ética Gubernamental y en cuanto a la capacitación para el Desarrollo de Destrezas y Habilidades, el personal de FOSEP participó en 35 capacitaciones de áreas técnicas en los campos siguientes: Inversiones, Administración de Proyectos, Diseño de Pavimentos Asfálticos Flexibles, Gestión Turística, Sistemas Fotovoltaicos, Auditoría y Leyes Tributarias, entre otros.



En el desarrollo del Plan de Capacitación 2014, se invirtieron US\$12,500.00; contándose con la Participación de INSAFORP y su contribución por un valor de US\$3,000.00.

Ética Gubernamental

La Comisión de Ética, desarrolló diferentes actividades con la finalidad de capacitar a los servidores públicos de la institución y al Órgano Superior.

En lo referente al cumplimiento y aplicación de la Ley de Ética Gubernamental; específicamente en la Divulgación de la Ley y su Reglamento, por medio de correos electrónicos, entrega de documentos y la colocación de afiches alusivos al cumplimiento de la misma.

Así también se desarrollaron las jornadas de capacitación para el Órgano Superior, desarrollada por Miembros del Pleno del TEG y las capacitaciones al personal: a) Segunda Jornada de Capacitación “Utilización de Bienes Públicos” y b) Tercera Jornada de Capacitación “Concurso Trabajando con Valores” c) Evento de Capacitación “Valores y Antivalores, con el objetivo de promover los valores éticos y la convivencia humana.



Respecto a la capacitación de la Comisión de Ética, se participó en la celebración de la Semana de la Ética Pública, evento en el que se le otorgó a la Comisión un reconocimiento como “Constructores de la Ética Pública 2014”.



La Comisión del FOSEP fue invitada a participar como expositor en el Taller de intercambio de experiencias exitosas en la divulgación de la Ley y en el Primer Congreso “La importancia de los valores éticos en la función pública.

También es interesante mencionar que el Sexto Miembro de la Comisión finalizó el “Diplomado en Ética Pública”; completándose con ello el Diplomado para todos los Miembros de la Comisión.

Atención de solicitudes de información

En el período reportado se atendieron diez solicitudes de información, dirigidas a la Oficial de Información, a las que se les dio su correspondiente trámite y respuesta.

Las solicitudes atendidas provinieron de la sociedad civil (seis solicitudes) y de instituciones (cuatro solicitudes)

PRINCIPALES RETOS

- Superar la colocación de del periodo anterior
 - ❖ FOSEP se plantea todos los años superar la colocación del período anterior y para eso, todo el personal del FOSEP, partiendo de su presidencia, realizan gestiones, principalmente ante el Gobierno Central, dando a conocer la institución, promoviendo los recursos y apoyando desde las gestiones previas.
 - ❖ Sin embargo al no depender directamente de la institución el otorgamiento de préstamos al sector público, FOSEP se plantea tener una mayor coordinación con la Dirección de Inversión y Crédito Público del Ministerio de Hacienda y con las instituciones beneficiarias.

- Estimular la participación de nuevas empresas y consultores especialmente locales
 - ❖ FOSEP desea mayor participación de las empresas locales y contar con una mayor participación de las empresas, para ello se plantea el mejoramiento del Registro Nacional de Consultores a fin de que la inscripción al RNC sea más ágil.

- Modernizar el FOSEP
 - ❖ **FOSEP**, a más de dos década de existencia, promueve cambios en la institución que están siendo desarrollados paulatinamente, y que representan uno de los mayores retos antes de finalizar el quinquenio, entre ellos la revisión de guías y procedimientos a los que se dará paso en los próximos meses.