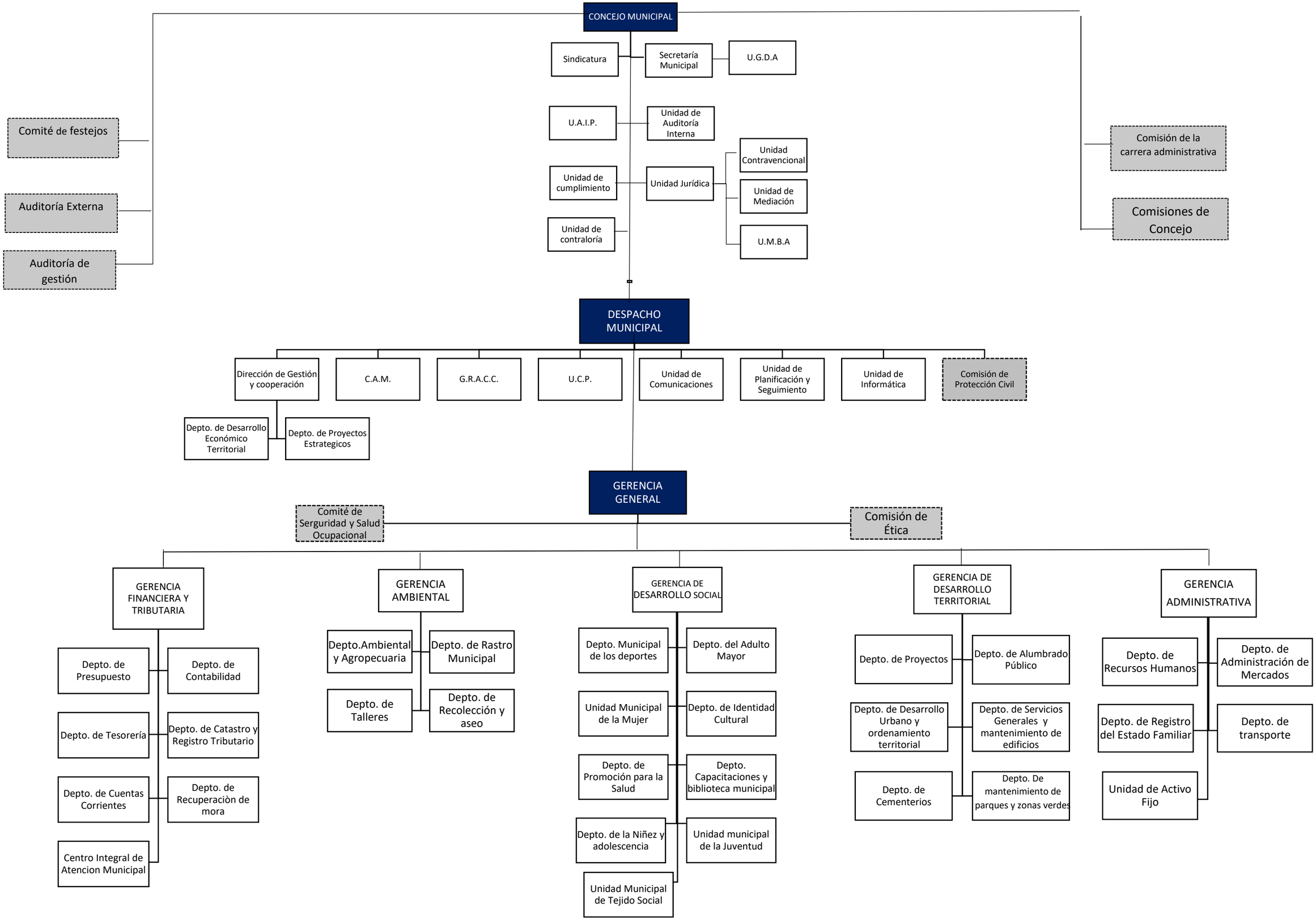
CONCEJO MUNICIPAL
Sindicatura
Secretaría Municipal
U.G.D.A
U.A.I.P.
Unidad de Auditoría Interna
Unidad de cumplimiento
Unidad Jurídica
Unidad Contravencional
Unidad de Mediación
U.M.B.A
Unidad de contraloría
Comité de festejos
Auditoría Externa
Auditoría de gestión
Comisión de la carrera administrativa
Comisiones de Concejo
DESPACHO MUNICIPAL
Dirección de Gestión y cooperación
C.A.M.
G.R.A.C.C.
U.C.P.
Unidad de Comunicaciones
Unidad de Planificación y Seguimiento
Unidad de Informática
Comisión de Protección Civil
Depto. de Desarrollo Económico Territorial
Depto. de Proyectos Estrategicos
GERENCIA GENERAL
Comité de Serguridad y Salud Ocupacional
Comisión de Ética
GERENCIA FINANCIERA Y TRIBUTARIA
Depto. de Presupuesto
Depto. de Contabilidad
Depto. de Tesorería
Depto. de Catastro y Registro Tributario
Depto. de Cuentas Corrientes
Depto. de Recuperaciòn de mora
Centro Integral de Atencion Municipal
GERENCIA AMBIENTAL
Depto.Ambiental y Agropecuaria
Depto. de Rastro Municipal
Depto. de Talleres
Depto. de Recolección y aseo
GERENCIA DE DESARROLLO SOCIAL
Depto. Municipal de los deportes
Depto. del Adulto Mayor
Unidad Municipal de la Mujer
Depto. de Identidad Cultural
Depto. de Promoción para la Salud
Depto. Capacitaciones y biblioteca municipal
Depto. de la Niñez y adolescencia
Unidad municipal de la Juventud
Unidad Municipal de Tejido Social
GERENCIA DE DESARROLLO TERRITORIAL
Depto. de Proyectos
Depto. de Alumbrado Público
Depto. de Desarrollo Urbano y ordenamiento territorial
Depto. de Servicios Generales y mantenimiento de edificios
Depto. de Cementerios
Depto. De mantenimiento de parques y zonas verdes
GERENCIA ADMINISTRATIVA
Depto. de Recursos Humanos
Depto. de Administración de Mercados
Depto. de Registro del Estado Familiar
Depto. de transporte
Unidad de Activo Fijo

ABREVIATURAS:

NOMBRE	SIGNIFICADO
UGDA	Unidad de gestión documental y archivo
UAIP	Unidad de acceso a la información publica
CAM	Cuerpo de agentes municipales
GRACC	Gestión de riesgos y adaptación al cambio climático
UCP	Unidad de compras públicas
UMBA	Unidad Municipal de Bienestar animal