



## MEMORÀNDUM

**Para:** Licda. Doris Elizabeth Vega Aguilar  
**Oficial de Información**

**C.C:** MDU-Lic. Salvador Estlander Reyes  
**Gerente de Operaciones**

**De:** Mayor. José Lorenzo Saravia  
**Jefe del Departamento de Desechos Sólidos**

**Asunto:** Informando.

**REF:** DS-011-2020

**Fecha:** Lunes 04 de mayo de 2020

---

Con relación a memorándum recibido de fecha viernes 24 de abril de 2020, sin **REFE** enviado por la Unidad de Acceso a la Información Pública donde solicita actualizar Información Oficiosa de la Municipalidad de este departamento hago entrega de forma física y digital la información solicita por su persona.

Es lo que tengo a bien informar a usted, para los fines que estime conveniente.

Atentamente,

Recolección de semana del 17 de marzo al 22 de marzo de 2020

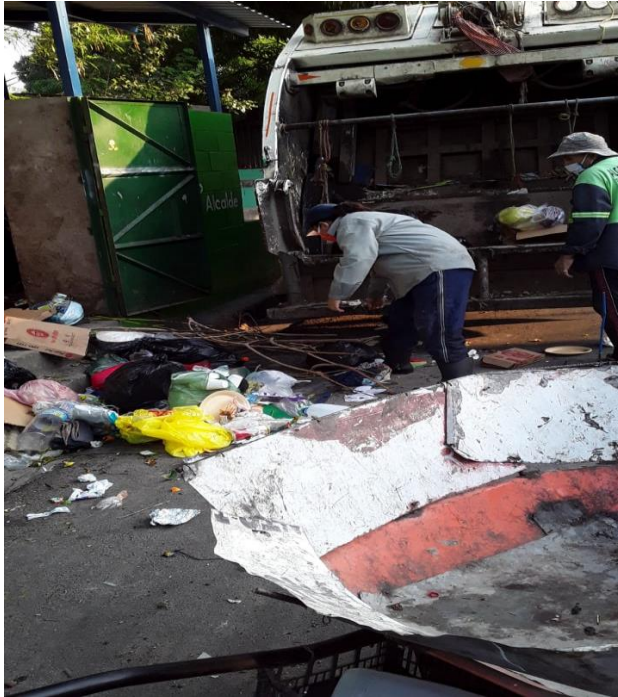



Recolección de semana del 23 de marzo al 31 de marzo de 2020





Recolección de semana del 01 de abril al 05 de abril de 2020



Recolección de semana del 06 de abril al 12 de abril de 2020





Recolección de semana del 13 de abril al 19 de abril de 2020



Recolección de semana del 20 de abril al 26 de abril de 2020





Recolección de semana del 27 de abril al 30 de abril de 2020







ALCALDÍA MUNICIPAL DE ILOPANGO  
 INFORME DE RUTAS DISTRIBUIDAS  
 DEPARTAMENTO DE DESECHOS SÓLIDOS  
 ABRIL 01 AL 30 DE ABRIL 2020

FECHA	TOTAL DE VIAJES	TOTAL LIBRAS	TOTAL TONELADAS
01/04/2020	9	\$ 130.360,00	59,13
02/04/2020	10	\$ 128.680,00	58,36
03/04/2020	12	\$ 167.580,00	76,01
04/04/2020	12	\$ 155.700,00	70,62
05/04/2020	1	\$ 8.500,00	3,85
06/04/2020	13	\$ 185.520,00	84,15
07/04/2020	14	\$ 189.580,00	75,79
08/04/2020	15	\$ 167.100,00	85,99
09/04/2020	8	\$ 98.200,00	44,54
10/04/2020	3	\$ 37.820,00	17,15
11/04/2020	7	\$ 97.340,00	44,15
12/04/2020	<b>MIDES NO TRABAJO</b>		
13/04/2020	14	\$ 220.080,00	99,82
14/04/2020	12	\$ 192.320,00	87,23
15/04/2020	12	\$ 165.080,00	74,87
16/04/2020	11	\$ 167.820,00	76,12
17/04/2020	11	\$ 164.980,00	74,83
18/04/2020	12	\$ 168.260,00	76,32
19/04/2020	1	\$ 15.640,00	7,09
20/04/2020	10	\$ 162.540,00	73,73
21/04/2020	10	\$ 150.420,00	68,23
22/04/2020	10	\$ 143.440,00	65,06
23/04/2020	10	\$ 132.820,00	60,25
24/04/2020	13	\$ 169.260,00	76,78
25/04/2020	13	\$ 161.540,00	73,27
26/04/2020	1	\$ 12.100,00	5,49
27/04/2020	14	\$ 223.260,00	101,32
28/04/2020	13	\$ 166.160,00	75,37
29/04/2020	13	\$ 176.940,00	80,26
30/04/2020	13	\$ 171.020,00	77,57
<b>TOTALGENERAL</b>		\$ 4.130.060,00	1873,35