



# MEMORIA DE LABORES ALCALDIA MUNICIPAL DE METAPAN 2018

---





Dando cumplimiento a lo establecido en el Código Municipal y Normas Técnicas de Control Interno Específicas para la Municipalidad de Metapán. Se presenta el Informe de la Memoria de Labores de la Alcaldía Municipal de Metapán correspondiente al ejercicio del 1 de Enero al 31 de Diciembre de 2018





- I-    FUNDAMENTOS PRINCIPALES  
DE NUESTRA INSTITUCION**
  
- II-   NUESTRA ORGANIZACIÓN**
  
- III-  AREA DE SANEAMIENTO AMBIENTAL**
  
- IV-  AREA DE DESARROLLO LOCAL**
  
- V-    AREA SOCIAL**
  
- VI-  AREA DE SEGURIDAD**
  
- VII- AREA DE CULTURA**
  
- VIII- AREA DE PREVENCION DE RIESGOS**
  
- IX-  INGRESOS**



## Mensaje del señor Alcalde

---

Estimados amigos:



Con el objetivo de realizar nuestro trabajo de una forma más transparente rendimos un informe del trabajo realizado durante todo un año, en el

cual día tras día nos hemos preocupado por servir a los Metapanecos por que como municipalidad tenemos claro que nos debemos al pueblo.

Doy gracias a Dios y al pueblo por la confianza y la oportunidad de ser su Alcalde, esto me ha permitido trabajar de la mano y muy cerca de la gente.

Se puede apreciar cómo las pequeñas y grandes obras inciden en la mejora de sus condiciones de vida del pueblo Metapaneco desde el primer día de mi gestión que tengo la oportunidad de servirles; y por eso mi objetivo es trabajar y velar constantemente por el desarrollo económico, social y cultural de nuestra pueblo Calero. Este año ha sido de muchas satisfacciones, como es nuestro lema más Pasión por Metapán las obras continúan.



MEMORIA DE LABORES    ALCALDIA MUNICIPAL DE METAPAN

Es por ello que podemos observar que los proyectos realizados en la Ciudad, Cantones, Barrios, y Colonias, son el resultado del trabajo realizado día tras día por la gran familia de la Alcaldía Municipal de Metapán que ha encontrado en diferentes sectores, pero especialmente entre los ciudadanos, esos socios estratégicos para construir un mejor Municipio.

Sirva este informe para rendirles cuentas y que puedan conocer en qué se invierte los fondos generados por el pago de sus tasas e impuestos.

Que Dios nos bendiga a todos.

Prof. José Rigoberto Pinto Rivera

Alcalde Municipal de Metapán



# I. FUNDAMENTOS PRINCIPALES DE NUESTRA INSTITUCIÓN





## VISION

Ser de Metapán una  
Municipalidad  
eficiente, eficaz y  
Transparente en su  
gestión, con personal  
calificado que trabaja en equipo, siendo un Municipio Seguro,  
Limpio, Iluminado, Productivo, Saludable y Turístico.





## MISION

Trabajar de la mano con los  
Habitantes de Metapán brindando  
Servicios de calidad con agilidad,  
buen trato amabilidad y  
Transparencia a los  
contribuyentes, siendo  
responsable en el uso de los  
fondos municipales. Servir a la  
población y buscar su bienestar  
económico, cultural y social, a  
través del desarrollo de obras que  
beneficien a todos los habitantes  
del Municipio. Disponer de personal técnico y administrativo,  
así como de funcionarios, comprometidos y eficaces.







## II. NUESTRA ORGANIZACIÓN





## CONCEJO MUNICIPAL 2018- 2021



### **Sentados de Izquierda a Derecha:**

**Lic. José Atilio Granados**

**6° Regidor Propietario**

**José Roberto Lemus Morataya**

**1° Regidor Propietario**

**Prof. José Rigoberto Pinto Rivera**

**Alcalde Municipal**

**Sra. Nora Elizabeth Hernández**

**3° Regidor Suplente**



**Lic. Ramón Alberto Calderón**

**Síndico**

**Sr. Pedro Antonio Sanabria**

**2° Regidor Propietario**

**De pie de Izquierda a Derecha:**

**Sr. Rudy Alfredo Sanabria**

**4° Regidor Suplente**

**Sr. Carlos Armando Sandoval**

**1° Regidor Suplente**

**Sr. Víctor Manuel Pleitez**

**4° Regidor Propietario**

**Sr. Jesús Peraza Arriola**

**3° Regidor Propietario**

**Sr. Julio Enrique Martínez**

**7° Regidor Propietario**

**Lic. Ricardo Alberto Polanco**

**9° Regidor Propietario**

**Ing. Nelson Eduardo Figueroa**

**10° Regidor Propietario**

**Sr. José Misael Posada**

**8° Regidor Propietario**

**Sr. Ricardo Pacheco Pacheco**

**2° Regidor Suplente**

**Sr. Alejandro Lemus M.**

**5° Regidor Propietario**



## **NUESTRAS DEPENDENCIAS SUS JEFES O ENCARGADOS**



**Lic. Magaly Areli Cárcamo de Chávez**

**Secretaria Municipal**

**Tec. Delmy Marilyn Murillo**

**Tesorera Municipal**

**Lic. Rosendo Alfredo Ortiz**

**Gerente Municipal**

**Lic. Mirna Peraza**

**Jefe del Departamento de Contabilidad**

**Lic. Deysi A. Recinos**

**Auditoria Interna**

**Sr. Luis Ernesto Burgos**

**Talleres Vocacionales**

**Ing. Boris Edgardo Martínez**

**Jefe del Departamento de Catastro**

**Ing. Adán Marcelo Figueroa**

**Jefe de UACI**

**Arq. Virginia Sanabria**

**Departamento Medio Ambiente**

**Ing. Otto Adolfo Linares**

**Jefe Departamento de Desarrollo Urbano**



**Cnel. Carlos R. Sánchez Alfaro**

**Jefe del CAMM**

**Ing. Roger Edmundo Calidonio**

**Jefe del Departamento de Ingeniería**

**Licda. Wendy Margoth Verganza**

**Jefe de Promoción Social**

**Licda. Flor de María C. Peraza**

**Encargada de la Unidad de la niñez y Adolescencia**

**Lcda. Claudia Yanira Escobar**

**Encargada Unidad de la Mujer**

**Lic. Francis Antonio Galdámez M.**

**Jefe de la UAIP**

**Ing. José Amílcar Posadas**

**Jefe Departamento Eléctrico**

**Sr. Oscar M. Cartagena**

**Jefe de Unidad de Ganadería**

**Sr. Héctor Armando Romero**

**Información**

**Lorenzo Vicente Martínez**

**Archivo e Inventario**

**Sr. Francisco Monterroza Vidal**

**Aseo Público**

**Sr. Gonzalo Alvarenga**

**Mantenimiento de Vías Públicas**

**Sr. Rolando Solís**

**Cementerios**

**Lic. Gerardo E. Ramos**

**Mercados**



**Licda. Cindy Y. Cervantes**  
**Guardería**

**Sra. Doris Yanira Leiva**  
**Registro del estado Familiar**

**Lic. Roberto Antonio Escalante**  
**Academia de Inglés**

**Lic. Sandra Adilia Lobos**  
**Centro de Informática Municipal**

**Dra. Rosa Melida Esquivel**  
**Clínica Municipal Tahuilapa**

**Marta Alicia Romero**  
**Desarrollo Turístico**

**Héctor Armando Romero**  
**Información**

**Fermín Antonio Morales**  
**Gerencia de Servicios Generales**

**Sra. Elba Guadalupe Lemus**  
**Servicios Generales**

**Sr. Luis Pichinte**  
**Recreación Cultura y Deporte**

**Jesús Peraza Arriola**  
**Mantenimiento de vías Públicas**

**Dra. Delmy Salazar de Lucero**  
**Clínica Mercado**



## ESTRUCTURA ORGANIZATIVA MUNICIPAL

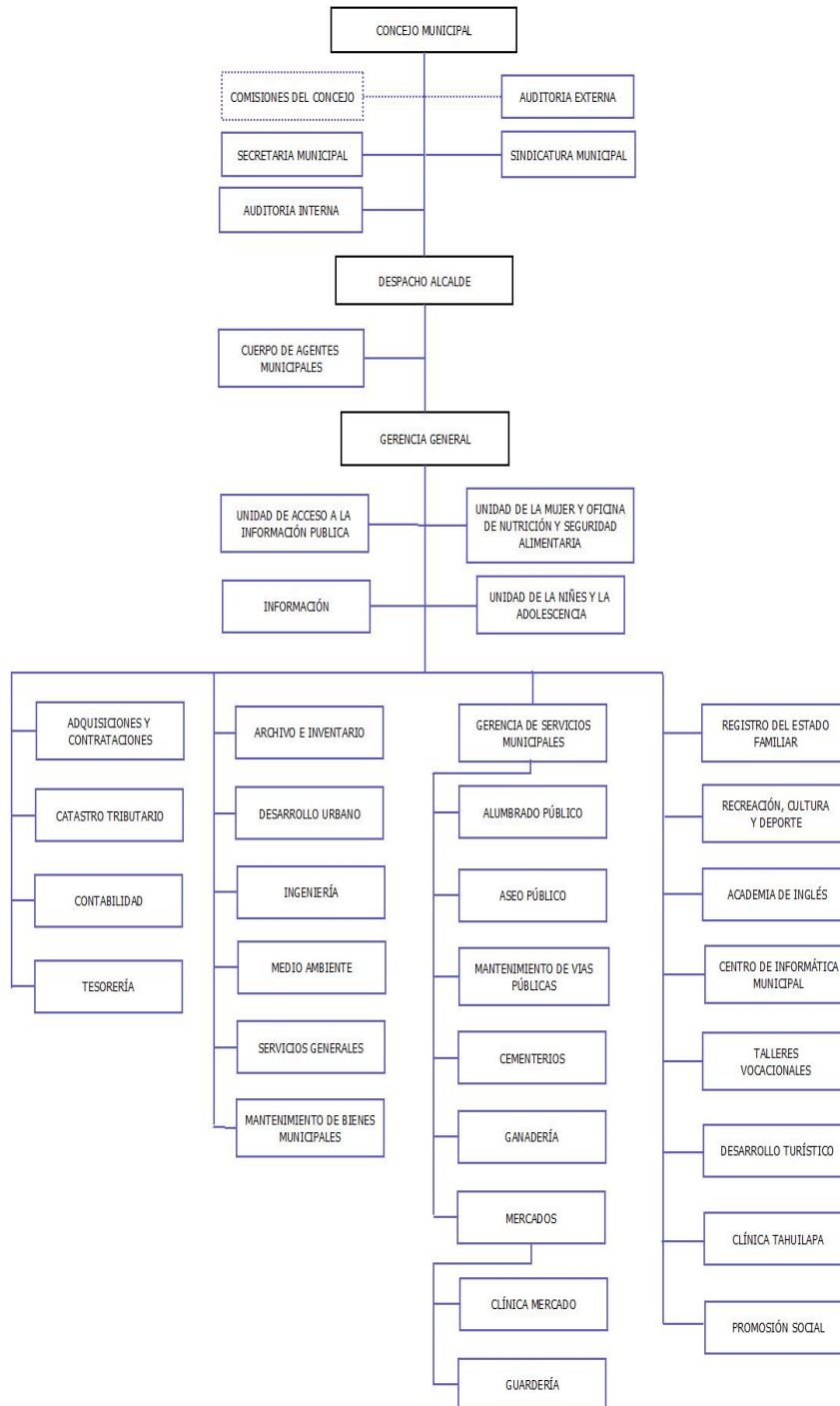



### III. AREA DE SANAMIENTO AMBIENTAL







**Cada año se realizar campañas de limpiezas en diferentes sectores del área urbana como cementerios quebradas bóvedas y andenes de las diferentes calles principales para efecto de evitar las inundaciones**



**Con una inversión de más de 3 Millones de dólares se está trabajando en los avances de la primera planta de Tratamiento de las Aguas Residuales en el Salvador la cual beneficiará a toda la población del área urbana y parte de la rural del Municipio de Metapán ya que dicha agua se podrá reutilizar para riego de cultivos y uso industrial**





*Velando por la salud del pueblo Metapanecos seguimos trabajando en la planta de tratamiento de aguas residuales para evitar la contaminación de la Lagunita de Metapán y dejarle un patrimonio de por vida a las futuras generaciones de nuestras familias*





**Donación de árboles de diferentes especies forestales, adaptables a la zona y plantas ornamentales.**





Sabiendo que la reforestación urbana y de la comunidad puede marcar una diferencia en nuestras vidas. Cada uno de nosotros puede hacer una contribución personal. A medida que desarrollamos y aplicamos nuevas tecnologías para vivir mejor, muchas veces los efectos secundarios afectan adversamente nuestro ambiente natural y con la finalidad de mejorar las condiciones de vida de los vecinos e impulsar las iniciativas de desarrollo local, la Municipalidad realizó actividad donación de árboles y reforestación en diferentes ejes principales de la ciudad como bulevares avenidas de mayor tráfico como también en zonas de deslizamiento esto para evitar desbordamientos de tierra.

Con estas actividades se han sembrado alrededor de 11018 árboles de diferentes especies y así se busca la conservación y el aprovechamiento sostenible de los recursos naturales y de la diversidad biológica que ofrecen las aéreas de conservación del medio ambiente de nuestra ciudad y sus diferentes cantones y caseríos.





**Proyecto de Introducción de Agua Potable en Caseríos El Salitrillo, Los Terreros, Universidad Católica de El Salvador sucursal Metapán y al Tanque Cuesta Morales con una inversión de \$149,713.08**





## IV. AREA DE DESARROLLO LOCAL





Programa de fomento y desarrollo de deporte comunitario, correspondió el apoyo al futbol de las fuerzas básicas de Isidro Metapán, El señor Alcalde José Rigoberto Pinto, acompañado de algunos miembros de su concejo



Se hicieron entrega de, 30 pelotas, 40 conos, 50 platos, 30 chalecos, entre otros accesorios deportivos para contribuir en el desarrollo de sano esparcimiento de nuestros jóvenes porque creemos en el deporte, las obras continúan más pasión por Metapán





Se Instalaron luminarias con el nuevo sistema LED

Gracias a la tecnología LED, el sistema de iluminación en nuestra ciudad es según los expertos al menos, diez veces más duradero y resistente que los sistemas de focos convencionales, y que se consigue un ahorro energético mínimo del 33%, y de hasta un 85% ya que se trata de productos 100% ecológicas y 100% reciclables

Con este proyecto se benefician todos las personas que habitan en la ciudad ya que con estas lámparas se ve más iluminado puesto que la luz es más brillante y color blanco no así los focos amarillos que estaban antes y también en la implementación de este proyecto se instalaron luminarias en algunos puntos donde no existía este servicio, es notoria la satisfacción de la gente al transitar por las calles iluminadas





### Remodelación Centro Histórico

Se iniciaron con los trabajos de Adoquinado de una de las calles del centro histórico de la ciudad de Metapán con un monto de más de \$131,729.40.



Proyecto cuya ejecución lleva aparejada la ampliación de aceras introducción de agua potable y aguas negras.



Además se llevó acabo el cableado subterráneo y la instalación de luminarias led.





Techado del sector popular del estadio Jorge el Calero Suarez para brindar a los amantes del futbol una mejor estadía al asistir a los encuentros deportivos de nuestro Equipo Isidro Metapán.

También se cuenta con escuela de futbol Municipal con instructores profesionales para formar niños y jóvenes de nuestra ciudad aparte que servir también como medio de prevención de delincuencia a los futuros jóvenes.





MEMORIA DE LABORES     ALCALDIA MUNICIPAL DE METAPAN

Con el afán de llevar desarrollo al sector rural se llevó acabo la pavimentación de asfalto de varios tramos en diferentes cantones y caseríos de esta ciudad que contribuyen al bienestar de las familias Metapanecas.





Recarpeteo de calles principales y avenidas de la ciudad de Metapán con el fin de tener una mejor conectividad vial en la ciudad.





Donación de terreno de más de 10,175.70 metros cuadrados por parte de la Municipalidad para la construcción del Centro de Formación y Atención Integral de Metapán en conjunto con la colaboración de la Unión Europea Cooperación Española y El Sistema de Integración Centroamericana con el objetivo de formar jóvenes adultos que deseen superarse en diferentes oficios que ahí se impartirán a futuro para erradicar violencia y la delincuencia





Contribuyendo al desarrollo educacional de los jóvenes se dono el terreno para la construcción de la primera universidad acá en nuestro municipio contribuyendo a la educación de nuestros jóvenes y adultos.

## ***DONACION TERRENO***



## ***FUTURA CONSTRUCCION***



Además se ofreció y se está colaborando con obras de terracería con maquinaria propiedad de esta Municipalidad con el fin de agilizar dicha construcción de la Universidad Católica de Occidente Sucursal Metapán.







## V. AREA SOCIAL





## CENTRO DE DESARROLLO INTEGRAL MUNICIPAL

El CDIM fue creado con el propósito de beneficiar a los niños y niñas; hijos de los arrendatarios de los mercados municipales y obtener un mejor desarrollo en su aprendizaje de principios y valores. de 1 a 6 años de edad, se brinda una atención y cuidado diario, los arrendatarios se benefician ya que de esta manera pueden trabajar y sus hijos no están expuestos a correr ningún tipo de riesgo y sufrir accidentes en el lugar de trabajo, ya que sus madres laboran en los mercados municipales y sus alrededores, áreas de cocina, venta de verdura, ropa y otros (los niños anteriormente dormían a la intemperie en el suelo o en cajas de cartón; donde sufrían de fuertes vientos, el sol y la lluvia; corrían el riesgo de ser golpeados o atropellados por algún vehículo o que se extraviaran), por tal razón y viendo la necesidad imperante; los miembros del Concejo Municipal tomaron la decisión de crear dicho centro





## Programas desarrollados por la entidad

Programas Desarrollados por la Entidad				
Nombre de los Programas	Capacidad de Atención de NNA	Población atendida durante el año 2018	Inversión anual por programa	Inversión Anual Por NNA
1. Educación	35	25	\$1000	\$40
2. Salud	35	25	Gratuita	Gratuita
3. Nutrición	35	25	\$2,698.38	\$107.93
4. Recreación	35	25	\$300	\$12





## Se cuenta con la Unidad de Niñez y Adolescencia



- ✓ Apoyar el desarrollo de políticas y planes locales en materia de derechos de la Niñez y de la adolescencia, así como velar por la garantía de los derechos colectivos de todas las niñas, niños y adolescentes; Ser el soporte técnico para el representante del Concejo Municipal en el Comité Local de Derechos de la Niñez y de la Adolescencia.





La Alcaldía Municipal cuenta con el programa de becas para jóvenes con excelencia académica y de escasos recursos para educación superior, cada año se renuevan y se hacen nuevos ingresos este año se proporcionaron un total de 196 becas con 12 instituciones educativas, los cuales de detallan a continuación:

**CONSOLIDADO DE DATOS DE LAS INSTITUCIONES EDUCATIVAS AÑO 2018**

<b>N°</b>	<b>UNIVERSIDAD Y TECNOLOGICOS</b>	<b>ALUMNOS CILO I 2018</b>	<b>ALUMNOS CICLO II 2018</b>
1	Universidad Autónoma de Santa Ana	24	23
2	Instituto de Educación Superior de Profesionales de la Salud	16	12
3	Universidad Modular Abierta	10	9
4	Universidad Tecnológica de El Salvador	3	3
5	Universidad Técnica Latinoamericana	2	2
6	Universidad Católica de Occidente	95	79
7	ITCA FEPADE	10	10
8	Universidad Francisco Gavidia	1	1
9	Universidad Centroamericana	1	1
10	Universidad Nacional	32	26
11	Universidad Alberto Masferrer	1	0
12	Escuela Superior de Economía y Negocios	1	1
<b>TOTAL</b>		<b>196</b>	<b>167</b>



Se atienden a niños adolescentes y adultos en el Centro de Aprendizaje Informático Municipal para ofrecer un futuro mejor a la sociedad Metapaneca a través de cursos básicos avanzados internet avanzado y mantenimiento en soporte técnico



Se atienden grupo del área urbana, principalmente por las tardes y durante la mañana grupos a distancia, que asisten una vez a la semana por que son de las afueras de Metapán.



Además de contar con el apoyo al aprendizaje en el área de computación también contamos con la Academia Municipal de aprendizaje del Idioma Ingles en la cual se imparten desde diferentes niveles de aprendizaje desde principiantes hasta nivel avanzado





Con el fin de velar por los derechos de la mujer contamos con la Unidad Municipal de la Mujer cuyos fines principales son:

1. Tomar denuncia y remitirlas a las instancias competentes
2. Vigilar los procesos de resolución de dichas denuncias y el cumplimiento de los derechos de la mujer.
3. Incluir a la mujer en todos los ámbitos de la sociedad.
4. Velar por la equidad de género (hombres y mujeres por igual).
5. Formar Grupos de Mujeres para el fin de desarrollo de la mujer rural y urbana.
6. realizar proyectos y programas de beneficio a la mujer (talleres vocacionales, charlas de género, liderazgo, empoderamiento y conocimiento de las leyes que amparan a la mujer).







MEMORIA DE LABORES     ALCALDIA MUNICIPAL DE METAPAN

También contamos con las Instalaciones de la Unidad de Salud Municipal ubicada en Cantón Tahuilapa atendiendo niños jóvenes y adultos mayores con un promedio de atención de 50 pacientes diarios con esto contribuimos grandemente a la salud de varias comunidades Metapanecas ya que está abierta al público en general.





MEMORIA DE LABORES     ALCALDIA MUNICIPAL DE METAPAN

Con el propósito de brindar empleo se creó la Bolsa de Empleo Municipal a través de un Convenio de cooperación entre el Ministerio de Trabajo la Alcaldía Municipal y Gobernación del Departamento de Santa Ana con las siguientes funciones crear estrategias que promuevan el desarrollo local a través de la intermediación laboral y la facilitarles más y mejores oportunidades de empleo a toda la comunidad Metapaneca.

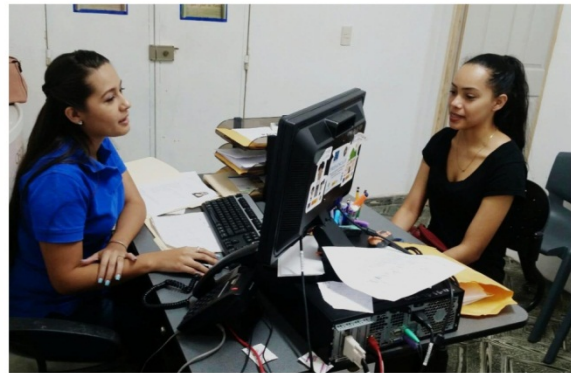
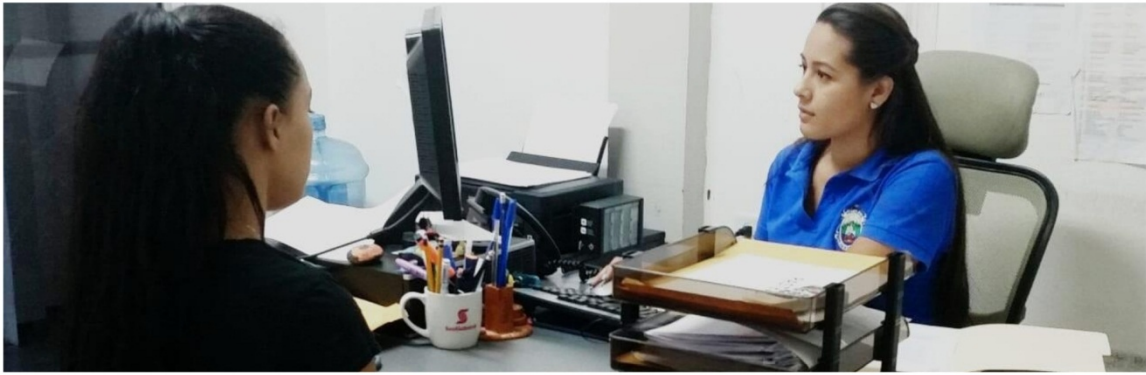



Con una inversión de \$480,850.00 se apoya cada año al sector campesino y productores de granos básicos con la entrega de paquetes agrícolas como



lo son sulfato y abono a más de 100 ADESCOS y la asociación de ex patrulleros residentes en nuestro Municipio con el fin de apoyar al pequeño y grande agricultor .

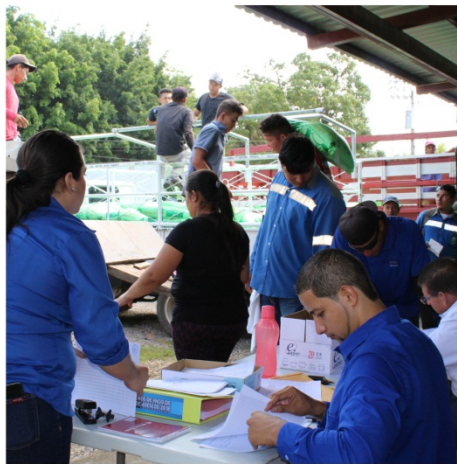



## VI. AREA DE SEGURIDAD





Se realizaron patrullajes durante todo el año para hacer cumplir las Ordenanzas y acuerdos relativos a ellos; además de invertir más de 85,000 dólares en la compra de dos pick up y su equipamiento completo para patrullaje en todo el Municipio



El CAM en conjunto con diferentes instituciones se ha celebrado convenios con la fuerza armada y la PNC a efecto de conjuntar esfuerzos y hacer patrullajes en toda la ciudad y así garantizar la seguridad de nuestros habitantes Metapanecos con el afán de tener una ciudad libre de violencia.



## VII. AREA DE CULTURA





Con el fin de dar sano esparcimiento y contribuir a buena salud física y mental se imparten clases de Aerobics, clases de zumba por las mañanas y por las tardes además se organizan caminatas con el programa SUMATE impulsado por esta municipalidad para el público en general en todas las edades.

Estas actividades deportivas nos hacen comprometernos con la población que participa en cada disciplina deportiva a apostarle al deporte recordemos que hay un dicho muy popular MENTE SANA CUERPO SANO.





Este año se llevó acabo con el apoyo de esta Municipalidad el primer Simposio en la ciudad de Metapán con escultores de diferentes países dejando un legado importante en esculturas con la materia prima que caracteriza a este municipio como lo es la piedra caliza y mármol. Esculturas que quedaran postradas en el parque central para toda una vida como una obra de arte plasmadas en piedras.







Remodelación y equipamiento de la casa de la cultura de nuestra ciudad, se intervinieron los baños, la sala de reuniones, sala de estudios, anfiteatro y se creó un laboratorio virtual, dichos espacios fueron equipados con computadoras, muebles, estantes, entre otros accesorios y equipos.





## VIII. AREA DE PREVENCIÓN DE RIESGOS





A través del Comité de Seguridad Ocupacional organizado en nuestra municipalidad en coordinación con los señores de Protección Civil y Bomberos de El Salvador se ha organizado diferentes brigadas para



***PREVENIR PUEDE SALVAR VIDAS  
EN CASA NOS ESPERAN***

prevención de riesgos distribuidas en Brigadas de Evacuación, Primeros Auxilios y Prevención de incendios con el fin y el propósito de estar preparados ante un evento de la naturaleza tales como terremotos, sismos e incendios y poder actuar a la hora produzca los mencionados eventos



## IV INGRESOS





**PRESUPUESTO MUNICIPAL POR AREAS DE GESTION**  
Institución: Alcaldía Municipal de METAPAN, Departamento de SANTA ANA

**EJERCICIO FISCAL 2018**

<b>CUADRO RESUMEN</b>		
<b>PRESUPUESTO DE INGRESOS</b>		
<b>CLASIFICACIONES POR RUBRO DE INGRESOS</b>		
<i>En dólares de Estados Unidos de América</i>		
<b>COD</b>	<b>RUBRO</b>	<b>2018</b>
11	IMPUESTOS	\$ 7592,983.00
12	TASAS Y DERECHOS	\$ 1907,386.00
14	VENTA DE BIENES Y SERVICIOS	\$ 133,592.00
15	INGRESOS FINANCIEROS Y OTROS	\$ 254,151.00
16	TRANSFERENCIAS CORRIENTES	\$ 924,180.35
21	VENTA DE ACTIVO FIJO	\$ 5,954.00
22	TRANSFERENCIAS DE CAPITAL	\$ 2701,792.16
31	ENDEUDAMIENTO PUBLICO	\$ -
32	SALDOS DE AÑOS ANTERIORES	\$ 4517,068.89
	<b>TOTAL</b>	<b>\$ 18037,107.40</b>

<b>CUADRO RESUMEN</b>		
<b>PRESUPUESTO DE EGRESOS</b>		
<b>CLASIFICACIONES POR RUBRO DE EGRESOS</b>		
<i>En dólares de Estados Unidos de América</i>		
<b>COD</b>	<b>RUBRO</b>	<b>2018</b>
51	REMUNERACIONES	\$ 4635,264.72
54	ADQUISICIONES DE BIENES Y SERVICIOS	\$ 5448,875.05
55	GASTOS FINANCIEROS Y OTROS	\$ 194,250.17
56	TRANSFERENCIAS CORRIENTES	\$ 790,917.60
61	INVERSIONES EN ACTIVOS FIJOS	\$ 5357,908.54
71	AMORTIZACION DEL ENDEUDAMIENTO PUBLICO	\$ 254,412.72
72	SALDOS DE AÑOS ANTERIORES	\$ 1355,478.61
99	ASIGNACIONES POR APLICAR	\$ -
	<b>TOTAL</b>	<b>\$ 18037,107.40</b>



Institución: Alcaldía Municipal de METAPAN, Departamento de SANTA ANA

Ejercicio Financiero Fiscal: 2018

<b>CUADRO RESUMEN POR FUENTE DE FINANCIAMIENTO</b>			
<i>En dólares de Estados Unidos de América</i>			
<b>N°</b>	<b>FUENTE</b>	<b>INGRESOS</b>	<b>EGRESOS</b>
1	FONDO GENERAL	\$ 4503,786.16	\$ 4503,786.16
2	FONDOS PROPIOS	\$ 12683,586.60	\$ 12683,586.60
3	PRESTAMOS EXTERNOS	\$ -	\$ -
4	PRESTAMOS INTERNOS	\$ 849,734.64	\$ 849,734.64
5	DONACIONES	\$ -	\$ -
	<b>TOTALES</b>	<b>\$ 18037,107.40</b>	<b>\$ 18037,107.40</b>



**PRESUPUESTO INSTITUCIONAL DE INGRESOS**  
**Por Objeto Especifico**  
**En dólares de Estados Unidos de América**

**Institución: ALCALDIA MUNICIPAL DE METAPAN, Departamento de SANTA ANA.**  
**Ejercicio Financiero Fiscal: 2018**

**DETALLE DE INGRESOS**

<b>Cuenta</b>	<b>Especifico</b>	<b>SUB-TOTAL</b>	<b>SUB-TOTAL</b>	<b>TOTAL</b>
<b>11</b>	<b>IMPUESTOS</b>			<b>\$ 7592,983.00</b>
<b>118</b>	<b>IMPUESTOS MUNICIPALES</b>		<b>\$ 7592,983.00</b>	
11801	Comercio	\$ 119,355.00		
11802	Industria	\$ 6859,301.00		
11803	Financiero	\$ 41,417.00		
11804	Servicios	\$ 41,000.00		
11806	Bares y Restaurantes	\$ 25,767.00		
11808	Centros de Enseñanza	\$ 257.00		
11809	Estudios Fotográficos	\$ 74.00		
11810	Hoteles, moteles y similares	\$ 418.00		
11811	Loterías de Cartón	\$ -		
11812	Maquinas Traganíqueles	\$ 8,722.00		
11813	Médicos Hospitalarios	\$ 6,100.00		
11814	Servicios Profesionales	\$ 2,859.00		
11815	servicios de Esparcimiento	\$ 142.00		
11816	Transporte	\$ 10,333.00		
11817	Vallas Publicitarias	\$ 5,821.00		
11818	Vialidad	\$ 7,786.00		
11899	Impuestos Municipales Diversos	\$ 463,631.00		
<b>12</b>	<b>TASAS Y DERECHOS</b>			<b>\$ 1907,386.00</b>
	<b>TASAS DE SERVICIOS</b>			
<b>121</b>	<b>PUBLICOS</b>		<b>\$ 1828,438.00</b>	
12105	Servicios de Certificación Expedición Docum. de	\$ 95,501.00		
12106	Identificación	\$ 2,677.00		
12108	Alumbrado Público	\$ 160,701.00		
12109	Aseo Público	\$ 199,094.00		
12110	Casetas Telefónicas	\$ -		
12111	Cementerios Municipales	\$ 46,542.00		
12114	Fiestas	\$ 467,972.00		
12115	Mercados	\$ 245,750.00		
12117	Pavimentación	\$ 50,722.00		



MEMORIA DE LABORES      ALCALDIA MUNICIPAL DE METAPAN

12118	Postes Torres y Antenas	\$	206,740.00		
12119	Rastro y Tiangue	\$	31,103.00		
12120	Revisión de planos	\$	5,926.00		
12122	Terminal de Buses	\$	3,302.00		
12199	Tasas Diversas	\$	312,408.00		
<b>122</b>	<b>DERECHOS</b>			\$	<b>78,948.00</b>
	Por patentes, Marca de fábricas y otros				
12207		\$	6,754.00		
12210	Permisos y Licencias Municipales	\$	33,871.00		
12211	Cotejo de Fierros	\$	360.00		
12299	Derechos Diversos	\$	37,963.00		
	<b>VENTA DE BIENES Y SERVICIOS</b>				
<b>14</b>				\$	<b>133,592.00</b>
<b>141</b>	<b>VENTA DE BIENES</b>			\$	<b>133,365.00</b>
14199	Venta de Bienes Diversos	\$	133,365.00		
	<b>INGRESOS POR PRESTACION DE SERV.PUB.</b>			\$	<b>227.00</b>
14299	Servicios Diversos	\$	227.00		
	<b>INGRESOS FINANCIEROS Y OTROS MULTAS E INTERESES POR MORA</b>				
<b>15</b>				\$	<b>254,151.00</b>
<b>153</b>				\$	<b>66,779.00</b>
15302	Intereses por Mora Impuestos	\$	46,162.00		
15312	Multas por Registro Civil	\$	360.00		
15313	Multas Al Comercio	\$	17,463.00		
15314	Otras Multas Municipales	\$	2,794.00		
<b>154</b>	<b>ARRENDAMIENTO DE BIENES</b>			\$	<b>141,802.00</b>
	Arrendamiento de Bienes				
15401	Muebles	\$	127,510.00		
	Arrendamiento de Bienes				
15402	Inmuebles	\$	12,888.00		
	Arrendamiento de Bienes				
15499	Diversos	\$	1,404.00		
<b>157</b>	<b>OTROS INGRESOS NO CLASIFICADOS</b>			\$	<b>45,570.00</b>
15703	Rentabilidad de Ctas.Bancarias	\$	42,040.00		
15799	Ingresos Diversos	\$	3,530.00		
	<b>TRANSFERENCIAS CORRIENTES</b>				
<b>16</b>				\$	<b>924,180.35</b>
	<b>TRANS. CTES DEL SECTOR PUBLICO</b>			\$	<b>900,597.35</b>
<b>162</b>				\$	<b>900,597.35</b>
	Transferencias Corrientes del Sec.Pub				
16201		\$	900,597.35		
	<b>TRANS. CTES DEL SECTOR PRIVADO</b>			\$	<b>23,583.00</b>
<b>163</b>				\$	<b>23,583.00</b>
16304	De Personas Naturales	\$	23,583.00		
	<b>VENTA DE ACTIVO FIJO</b>				
<b>21</b>				\$	<b>5,954.00</b>
<b>212</b>	<b>VENTA DE BIENES INMUEBLES</b>			\$	<b>5,954.00</b>
21201	Venta de Terrenos	\$	5,954.00		





MEMORIA DE LABORES ALCALDIA MUNICIPAL DE METAPAN

<b>22</b>	<b>TRANSFERENCIAS DE CAPITAL</b>				<b>\$ 2701,792.16</b>
	<b>TRANS. CAP.SECTOR PUBLICO</b>			<b>\$ 2701,792.16</b>	
22201	Transferencias de Capital del Sec.Pub	\$ 2701,792.16			
<b>223</b>	<b>Transferencias de Capital del Sector Privado</b>		\$ -		
22303	De Organismos sin fines de Lucro	\$ -			
<b>224</b>	<b>Transferencias de Capital del Sector Externo</b>		\$ -		
22403	De Gobierno y Organismos Gubernamentales	\$ -			
<b>225</b>	<b>Otras Transferencias de Capital</b>		\$ -		
22501	Transferencias de Capital Diversas	\$ -			
<b>31</b>	<b>ENDEUDAMIENTO PUBLICO</b>				<b>\$ -</b>
	<b>Contratación de Empréstitos Internos</b>			<b>\$ -</b>	
31301	De empresas públicas no financiera	\$ -			
31304	De empresas públicas financiera	\$ -			
31307	De empresas privadas no financiera	\$ -			
31308	De empresas privadas financiera	\$ -			
<b>32</b>	<b>SALDOS DE AÑOS ANTERIORES</b>				<b>\$ 4517,068.89</b>
	<b>SALDOS INICIALES CAJA Y BANCOS</b>			<b>\$ 1674,501.15</b>	
32101	Saldo Inicial en Caja	\$ 1,109.90			
32102	Saldo Inicial en Banco	\$ 1673,391.25			
<b>322</b>	<b>CUENTAS POR COBRAR DE AÑOS ANTERIORES</b>			<b>\$ 2842,567.74</b>	
32201	Cuenta por Cobrar de Años Anteriores	\$ 2842,567.74			
	<b>TOTAL</b>	<b>\$ 18037,107.40</b>	<b>\$ 18037,107.40</b>	<b>\$ 18037,107.40</b>	



**PRESUPUESTO INSTITUCIONAL DE EGRESOS**

En dólares de Estados Unidos de América

Institución: Alcaldía Municipal de METAPAN , Departamento de Santa Ana

Ejercicio Financiero Fiscal: 2018

Cuenta	Especifico	SUB-TOTAL	SUB-TOTAL	TOTAL
<b>51</b>	<b>REMUNERACIONES</b>			<b>\$ 4635,264.72</b>
<b>511</b>	<b>REMUNERACIONES PERMANENTES</b>		<b>\$ 3283,711.00</b>	
51101	SUELDOS	\$ 2721,547.00		
51102	SALARIOS POR JORNAL	\$ -		
51103	AGUINALDOS	\$ 226,796.00		
51104	SOBRESUELDOS	\$ -		
51105	DIETAS	\$ 313,152.00		
51107	BENEFICIOS ADICIONALES	\$ 22,216.00		
<b>512</b>	<b>REMUNERACIONES EVENTUALES</b>		<b>\$ 373,092.82</b>	
51201	SUELDOS	\$ 325,907.50		
51202	SUELDOS POR JORNAL	\$ 47,185.32		
51203	AGUINALDOS	\$ -		
51207	BENEFICIOS ADICIONALES	\$ -		
<b>513</b>	<b>REMUNERACIONES EXTRAORDINARIAS</b>		<b>\$ 72,812.18</b>	
51301	HORAS EXTRAORDINARIAS	\$ 72,812.18		
51302	BENEFICIOS EXTRAORDINARIOS	\$ -		
<b>514</b>	<b>CONTRIBUCIONES PATRONALES A INST. SEG. SOC. PUB.</b>		<b>\$ 246,177.15</b>	
51401	POR REMUNERACIONES PERMANENTES	\$ 221,543.00		
51402	POR REMUNERACIONES EVENTUALES	\$ 19,173.27		
51403	POR REMUNERACIONES EXTRAORDINARIAS	\$ 5,460.88		
<b>515</b>	<b>CONTRIBUCIONES PATRONALES A INST. SEG. SOC. PRIV.</b>		<b>\$ 241,587.04</b>	



MEMORIA DE LABORES      ALCALDIA MUNICIPAL DE METAPAN

51501	POR REMUNERACIONES PERMANENTES	\$	219,385.28		
51502	POR REMUNERACIONES EVENTUALES	\$	16,861.46		
51403	POR REMUNERACIONES EXTRAORDINARIAS	\$	5,340.30		
<b>516</b>	<b>GASTOS DE REPRESENTACION</b>			\$	-
51601	POR PRESTACION SERV.EN EL PAIS	\$	-		
51602	POR PRESTACION SERV.EN EL EXTERIOR	\$	-		
<b>517</b>	<b>INDEMNIZACIONES</b>			\$	<b>50,000.00</b>
	AL PERSONAL DE SERVICIOS PERMANENTES	\$	50,000.00		
51701	AL PERSONAL DE SERVICIOS PERMANENTES	\$	50,000.00		
51702	AL PERSONAL DE SERVICIOS EVENTUALES	\$	-		
<b>518</b>	<b>COMISIONES POR SERVICIOS PERSONALES</b>			\$	-
	COMISIONES POR RECUPERACION DE CARTERAS	\$	-		
51803	COMISIONES POR RECUPERACION DE CARTERAS	\$	-		
<b>519</b>	<b>REMUNERACIONES DIVERSAS</b>			\$	<b>367,884.53</b>
51901	HONORARIOS	\$	30,000.00		
51999	REMUNERACIONES DIVERSAS	\$	337,884.53		
<b>54</b>	<b>ADQUISICIONES DE BIENES Y SERVICIOS</b>			\$	<b>5448,875.05</b>
<b>541</b>	<b>BIENES DE USO Y CONSUMO</b>			\$	<b>3784,886.27</b>
	PRODUCTOS ALIMENTICIOS P/PERSONAS	\$	69,388.00		
54101	PRODUCTOS ALIMENTICIOS P/PERSONAS	\$	69,388.00		
54103	PRODUCTOS AGROPECUARIOS Y FORESTAL	\$	20,000.00		
54104	PRODUCTOS TEXTILES Y VESTUARIOS	\$	25,000.00		
54105	PRODUCTOS PAPEL Y CARTON	\$	25,000.00		
54106	PRODUCTOS DE CUERO Y CAUCHO	\$	172,699.47		
54107	PRODUCTOS QUIMICOS	\$	694,144.85		
54108	PRODUCTOS FARMACEUTICOS Y MEDICINALES	\$	242,111.40		
54109	LLANTAS Y NEUMATICOS	\$	75,000.00		
54110	COMBUSTIBLES Y LUBRICANTES MINERALES NO METALICOS Y	\$	714,434.25		
54111	PROD.DERIVADOS MINERALES METALICOS Y	\$	480,163.84		
54112	PRODUCTOS DERV. MATERIALES E INSTRUMENTAL DE	\$	445,219.18		
54113	LABORATORIO Y USO MEDICO	\$	5,000.00		
54114	MATERIALES DE OFICINA	\$	5,000.00		
54115	MATERIALES INFORMATICOS	\$	25,000.00		



MEMORIA DE LABORES      ALCALDIA MUNICIPAL DE METAPAN

54116	LIBROS, TEXTOS, UTILES DE ENSEÑANZA Y PUBLICACIONES	\$	500.00	
54117	MATERIALES DE DEFENSA Y SEGURIDAD PUBLICA	\$	50,000.00	
54118	HERRAMIENTAS, REPUESTOS Y ACCESORIOS	\$	306,076.56	
54119	MATERIALES ELECTRICOS	\$	120,281.44	
54121	ESPECIES MUNICIPALES DIVERSAS	\$	20,000.00	
54199	BIENES DE USO Y CONSUMO DIVERSO	\$	289,867.27	
<b>542</b>	<b>SERVICIOS BASICOS</b>			<b>\$ 660,100.00</b>
54201	SERVICIOS DE ENERGIA ELECTRICA	\$	270,000.00	
54202	SERVICIOS DE AGUA	\$	15,000.00	
54203	SERVICIOS DE TELECOMUNICACIONES	\$	75,000.00	
54204	SERVICIOS DE CORREOS	\$	100.00	
54205	ALUMBRADO PUBLICO	\$	300,000.00	
<b>543</b>	<b>SERVICIOS GENERALES Y ARRENDAMIENTOS</b>			<b>\$ 694,300.93</b>
54301	MANTENIMIENTO Y REPARACIONES DE BIENES MUEBLES	\$	25,000.00	
54302	MANTENIMIENTO Y REPARACIONES DE VEHICULOS	\$	50,000.00	
54303	MANTENIMIENTO Y REPARACION BIENES INMUEBLES	\$	1,000.00	
54304	TRANSPORTES, FLETES Y ALMACENAMIENTOS	\$	130,161.61	
54305	SERVICIOS DE PUBLICIDAD	\$	50,000.00	
54306	SERVICIOS DE VIGILANCIA	\$	100,000.00	
54307	SERVICIOS LIMPIEZA Y FUMIGACIONES	\$	5,000.00	
54309	SERVICIOS DE LABORATORIO	\$	10,000.00	
54310	SERVICIOS DE ALIMENTACION	\$	-	
54311	SERVICIOS EDUCATIVOS	\$	-	
54313	IMPRESIONES, PUBLICACIONES Y REPRODUCCIONES	\$	45,000.00	
54314	ATENCIONES OFICIALES	\$	75,000.00	
54316	ARRENDAMIENTO DE BIENES MUEBLES	\$	10,000.00	
54317	ARRENDAMIENTO DE BIENES INMUEBLES	\$	40,000.00	
54318	ARRENDAMIENTO POR EL USO DE BIENES INTANGIBLES	\$	500.00	
54399	SERVICIOS GENERALES Y ARRENDAMIENTOS DIVERSOS	\$	152,639.32	
<b>544</b>	<b>PASAJES Y VIATICOS</b>			<b>\$ 14,103.97</b>
54401	PASAJES AL INTERIOR	\$	1,000.00	



MEMORIA DE LABORES      ALCALDIA MUNICIPAL DE METAPAN

54402	PASAJES AL EXTERIOR	\$	5,000.00		
54403	VIATICOS POR COMISION INTERNA	\$	3,103.97		
54404	VIATICOS POR COMISION EXTERNA	\$	5,000.00		
<b>545</b>	<b>CONSULTORIAS, ESTUDIOS E INVESTIGACIONES</b>			<b>\$</b>	<b>125,483.88</b>
54501	SERVICIOS MEDICOS	\$	-		
54503	SERVICIOS JURIDICOS	\$	50,000.00		
54504	SERVICIOS DE CONTABILIDAD Y AUDITORIA	\$	11,000.00		
54505	SERVICIOS DE CAPACITACION	\$	6,000.00		
54507	DESARROLLOS INFORMATICOS	\$	1,000.00		
54508	ESTUDIOS E INVESTIGACIONES	\$	-		
54599	CONSULTORIAS, ESTUDIOS E INVESTIGACIONES DIVERSAS	\$	57,483.88		
<b>546</b>	<b>TRATAMIENTO DE DESECHOS</b>			<b>\$</b>	<b>170,000.00</b>
54602	DEPOSITOS DE DESECHO	\$	170,000.00		
54603	RECOLECCION DE DESECHOS	\$	-		
<b>55</b>	<b>GASTOS FINANCIEROS Y OTROS INTERESES Y COMISIONES DE EMPRESTITOS INTERNOS</b>			<b>\$</b>	<b>194,250.17</b>
<b>553</b>	<b>DE INSTITUCIONES DESCENTRALIZADAS NO EMPRESARIALES DE EMPRESAS PUBLICAS FINANCIERAS DE EMPRESAS PRIVADA NO FINANCIERAS DE EMPRESAS PRIVADA FINANCIERAS</b>			<b>\$</b>	<b>155,250.17</b>
55302	EMPRESARIALES	\$	36,012.53		
55304	FINANCIERAS	\$	119,237.64		
55307	FINANCIERAS	\$	-		
55308	FINANCIERAS	\$	-		
<b>555</b>	<b>IMPUESTOS, TASAS Y DERECHOS IMPUESTOS, TASAS Y DERECHOS DIVERSOS</b>			<b>\$</b>	<b>1,000.00</b>
55599	DIVERSOS	\$	1,000.00		
<b>556</b>	<b>SEGUROS, COMISIONES Y GASTOS.BANCARIOS</b>			<b>\$</b>	<b>36,000.00</b>
55601	PRIMAS Y GASTOS SEGURO PERSONAS	\$	30,000.00		
55602	PRIMAS Y GASTOS DE SEGUROS DE BIENES	\$	5,000.00		
55603	COMISION Y GASTOS BANCARIOS	\$	1,000.00		
<b>557</b>	<b>OTROS GASTOS NO CLASIFICADOS</b>			<b>\$</b>	<b>2,000.00</b>
55701	DIFERENCIAS CAMBIARIAS	\$	-		
55702	SENTENCIAS JUDICIALES	\$	-		
55703	MULTAS Y COSTAS JUDICIALES	\$	1,000.00		
55799	GASTOS DIVERSOS	\$	1,000.00		



MEMORIA DE LABORES      ALCALDIA MUNICIPAL DE METAPAN

<b>56</b>	<b>TRANSFERENCIAS CORRIENTES</b>			<b>\$ 790,917.60</b>
<b>562</b>	<b>TRANSFERENCIAS CORRIENTES AL SECTOR PUBLICO</b>		<b>\$ 115,917.60</b>	
	A INSTITUCIONES DEL SECTOR PUBLICO			
56201	PUBLICO	\$	115,917.60	
<b>563</b>	<b>TRANSFERENCIAS CORRIENTES AL SECTOR PRIVADO</b>		<b>\$ 675,000.00</b>	
56303	ORGANISMOS SIN FINES DE LUCRO	\$	250,000.00	
56304	A PERSONAS NATURALES	\$	150,000.00	
56305	BECAS	\$	275,000.00	
<b>61</b>	<b>INVERSIONES EN ACTIVOS FIJOS</b>			<b>\$ 5357,908.54</b>
<b>611</b>	<b>BIENES MUEBLES</b>		<b>\$ 1221,762.33</b>	
61101	MOBILIARIO	\$	20,000.00	
61102	MAQUINARIA Y EQUIPO EQUIPO MEDICO Y DE LABORATORIO	\$	192,111.40	
61103	LABORATORIO	\$	10,000.00	
61104	EQUIPOS INFORMATICOS	\$	10,000.00	
61105	VEHICULOS DE TRANSPORTE	\$	100,000.00	
61107	LIBROS Y COLECCIONES HERRAMIENTAS Y REPUESTOS	\$	1,000.00	
61108	PRINCIPALES	\$	10,000.00	
61109	MAQUINARIA y EQUIPO DE PRODUCCION	\$	828,186.83	
61199	BIENES MUEBLES DIVERSOS	\$	50,464.10	
<b>612</b>	<b>BIENES INMUEBLES</b>		<b>\$ 1261,957.00</b>	
61201	TERRENOS	\$	1261,957.00	
61202	EDIFICIOS E INSTALACIONES	\$	-	
61299	INMUEBLES DIVERSOS	\$	-	
<b>614</b>	<b>INTANGIBLES</b>		<b>\$ -</b>	
	DERECHOS DE PROPIEDAD INTELECTUAL			
61403	INTELECTUAL	\$	-	
<b>615</b>	<b>ESTUDIOS DE PRE-INVERSION</b>		<b>\$ -</b>	
61501	PROYECTOS DE CONSTRUCCIONES	\$	-	
61502	PROYECTOS DE AMPLIACIONES PROGRAMAS DE INVERSION SOCIAL	\$	-	
61503	SOCIAL	\$	-	
61599	PROYECTOS Y PROGRAMAS DE INVERSION DIVERSAS	\$	-	
<b>616</b>	<b>INFRAESTRUCTURAS</b>		<b>\$ 2874,189.21</b>	
61601	VIALES	\$	-	



MEMORIA DE LABORES      ALCALDIA MUNICIPAL DE METAPAN

61602	DE SALUD Y SANEAMIENTO AMBIENTAL	\$	45.24		
61603	DE EDUCACION Y RECREACION	\$	-		
61604	DE VIVIENDA Y OFICINA	\$	-		
61606	ELECTRICAS Y COMUNICACIONES DE PRODUCCION DE BIENES Y	\$	-		
61607	SERVICIOS	\$	-		
61608	SUPERVISION DE INFRAESTRUCTURA	\$	106,608.00		
61699	OBRAS DE INFRAESTRUCTURA DIVERSAS	\$	2767,535.97		
<b>71</b>	<b>AMORTIZACION DEL ENDEUDAMIENTO PUBLICO</b>			<b>\$</b>	<b>254,412.72</b>
<b>713</b>	<b>AMORTIZACION DE EMPRESTITOS INTERNOS</b>			<b>\$</b>	<b>254,412.72</b>
71303	DE EMPRESAS PUBLICAS NO FINANCIERAS	\$	-		
71304	DE EMPRESAS PUBLICAS FINANCIERAS	\$	254,412.72		
71307	DE EMPRESAS PRIVADAS NO FINANCIERAS	\$	-		
71308	DE EMPRESAS PRIVADAS FINANCIERAS	\$	-		
<b>72</b>	<b>SALDOS DE AÑOS ANTERIORES CUENTAS POR PAGAR DE AÑOS ANTERIORES GASTOS</b>			<b>\$</b>	<b>1355,478.61</b>
<b>721</b>	<b>CORRIENTES</b>			<b>\$</b>	<b>1355,478.61</b>
72101	CUENTAS POR PAGAR DE AÑOS ANTERIORES GASTOS CORRIENTES	\$	1355,478.61		
<b>99</b>	<b>ASIGNACIONES POR APLICAR ASIGNACIONES POR APLICAR</b>			<b>\$</b>	<b>-</b>
<b>991</b>	<b>GASTOS CORRIENTES</b>			<b>\$</b>	<b>-</b>
99101	ASIGNACIONES POR APLICAR GASTOS CORRIENTES	\$	-		
<b>TOTALES</b>		<b>\$</b>	<b>18037,107.40</b>	<b>\$</b>	<b>18037,107.40</b>
				<b>\$</b>	<b>18037,107.40</b>



## **ALCALDÍA MUNICIPAL DE METAPÁN**

Avenida Benjamín Estrada Valiente y 1a. Calle Poniente, Barrio San Pedro, Metapán.

**“Las Obras Continúan”**