



ALCALDÍA MUNICIPAL DE EL ROSARIO  
 DEPARTAMENTO DE CUSCATLÁN, TEL. FAX: 2379-6431  
 Correo electrónico: [alcaldiaelrosariocus@yahoo.es](mailto:alcaldiaelrosariocus@yahoo.es)



EL Rosario, 28 de enero de 2016.-

Licenciado  
 Julio Ernesto González  
 Jefe Regional San Vicente  
 Corte de Cuenta de la Republica El Salvador  
 Presente.

CORTE DE CUENTAS DE LA REPUBLICA OFICINA REGIONAL DE SAN VICENTE	
28-01-16	
Hora:	11:45
Recibido Por:	<i>[Signature]</i>

Respetable Licenciado González:

Reciba un cordial saludo de parte del Concejo Municipal de El Rosario y en el mío propio.-

Con el objetivo de dar cumplimiento al artículo 84 del Código Municipal se remite el Ejemplar del Presupuesto Municipal por Áreas de gestión, aprobado para el año 2016.-

Sin más por el momento,

Atentamente,

*[Signature]*  
 Agron. Odilio de Jesús Portillo Ramírez  
 Alcalde Municipal



Recibido  
 05/04/2016  
 4:00 pm  
*[Signature]*

Jose Guillermo alfredo portillo  
 rossakelena@hotmail.com



LA INFRASCRIPTA SECRETARIA MUNICIPAL:

Certifica que en folio del Libro de Actas y Acuerdos Municipales que esta Alcaldía lleva durante año 2016, se encuentra el Acta No. **Uno** que literalmente dice:

Sesión Ordinaria celebrada en la Sala de Sesiones de la Alcaldía Municipal del Municipio de El Rosario, Departamento de Cuscatlán, a las catorce horas con doce minutos del día cuatro de enero de dos mil dieciséis, en sesión convocada y precedida por el Alcalde Titular Don **Odilio de Jesús Portillo Ramírez**, a la cual asistieron:

Síndico Municipal Don Julio César Peña Orellana, así como de los Regidores Propietarios y Suplentes en su orden: Señora Eugenia Cruz de Peña, Primera Regidora Propietaria, Señor Nelson Omar Rosales Rosales, Segundo Regidor Propietario; señor Miguel Ángel López Merino, Primer Regidor Suplente; señora María Carolina Vásquez de Castro, Segunda Regidora Suplente; Señorita Yesenia Verónica Escobar Orellana, Tercera Regidora Suplente y Señor Jesús Flores Merino, Cuarto Regidor Suplente; quienes fueron convocados a esta reunión y actuaron de conformidad al código municipal, así como se hizo presente la secretaria Municipal de actuaciones Licenciada Xiomara Carolina Martínez.- Declarada abierta la sesión se procedió a dar inicio a ella comenzando con la lectura del Acta anterior, la cual fue ratificada y firmada en todas sus partes por todos los miembros del Concejo Municipal, quienes en uso de las facultades legales emiten el siguiente Acuerdo Municipal:

**ACUERDO MUNICIPAL NÚMERO UNO: DECRETO NÚMERO UNO:** El Concejo Municipal en uso de sus facultades legales que le confiere el Art. 203 y 204 de la Constitución de la Republica y los Art. 30 numeral 7, del Código Municipal acuerda: **APROBAR** El Presupuesto Municipal por Áreas de Gestión para el año 2016.-

SUMARIO DE INGRESOS PARA EL AÑO 2016  
 EN DÓLARES AMERICANOS  
 PRIMERA PARTE

RUBRO	CLASIFICACIÓN PRESUPUESTARIA DE INGRESOS	TOTAL
11	IMPUESTOS	\$ 8,820.00
12	TASAS Y DERECHOS	\$ 33,213.00
14	VENTA DE BIENES Y SERVICIOS	\$ 59,444.00
15	INGRESOS FINANCIEROS Y OTROS	\$ 1,946.00
16	TRANSFERENCIAS CORRIENTES	\$ 162,372.37
22	TRANSFERENCIAS DE CAPITAL	\$ 487,116.99
X 22	ENDEUDAMIENTO PÚBLICO	\$100,000.00
32	SALDOS DE AÑOS ANTERIORES	\$ 42,845.85
	<b>TOTAL INGRESOS</b>	<b>\$ 895,758.21</b>

47651.25 +

65590.00 +

1008,999.46 -

100,000.00

908,999.46

Desviado % 10

Inversión

Funcionamiento Separado

SUMARIO DE EGRESOS PARA EL AÑO 2016  
EN DÓLARES AMERICANOS  
PRIMERA PARTE

RUBRO	CLASIFICACIÓN PRESUPUESTARIA DE INGRESOS	TOTAL
51	REMUNERACIONES	\$ 233,658.00
54	ADQUISICIÓN DE BIENES Y SERVICIOS	\$ 137,187.80
55	GASTOS FINANCIEROS Y OTROS	\$ 51,240.00
56	TRANSFERENCIA CORRIENTES	\$ 24,175.00
61	INVERSIÓN EN ACTIVOS FIJOS	\$ 341,162.41
71	ENDEUDAMIENTO PUBLICO	\$ 108,335.00
<b>TOTAL EGRESOS</b>		<b>\$ 895,758.21</b>

CERTIFIQUESE Y COMUNÍQUESE.///////  
O.D.J.P.R., ALCALDE"" J.C.P.O., SINDICO""E.C.P., PRIMERA REGIDORA"" N.O.R.R.  
SEGUNDO REGIDOR""X.C.M.H., SECRETARIA""RUBRICADAS ""

Es conforme con su original con la cual se confronto y para los efectos de Ley, se extiende la presente en la Alcaldía Municipal de El Rosario, Departamento de Cuscatlán, a las once horas del día once del mes de enero del año dos mil dieciséis.

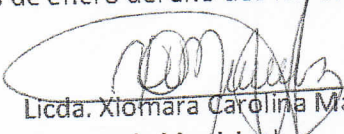
  
 Licda. Xiomara Carolina Martínez  
 Secretaria Municipal





# **Alcaldía Municipal de El Rosario, Departamento de Cuscatlán.**



## **PRESUPUESTO MUNICIPAL, por Áreas de Gestión. 2016**

**Enero de 2016.**



ACUERDO No1.

LA MUNICIPALIDAD DE EL ROSARIO  
DEPARTAMENTO DE CUSCATLÁN

En uso de las facultades que le confiere: Artículos 203 y 204 numeral 2 de Constitución de la Republica de El Salvador, y Artículos 3 numeral 2; 30 numeral 7; Titulo VI capítulo II del 72 al 85, del mismo Código Municipal, y Numeral II de "Ámbito de Aplicación" del Manual Técnico del Sistema de Administración Financiera Integral.

ACUERDA: DECRETO No. 1

EL PRESUPUESTO MUNICIPAL, para el ejercicio que inicia el uno de enero y finaliza el treinta y uno de diciembre del año dos mil dieciséis, así:

Art. 1.- Apruébese el Presupuesto de Ingresos y Egresos del Municipio de El Rosario, Departamento de Cuscatlán, con sus Disposiciones Generales.

SUMARIO DE INGRESOS PARA EL AÑO 2016  
EN DÓLARES AMERICANOS  
PRIMERA PARTE

RUBRO	CLASIFICACIÓN PRESUPUESTARIA DE INGRESOS	TOTAL
11	IMPUESTOS	8,820.00
12	TASAS Y DERECHOS	33,213.00
14	VENTA DE BIENES Y SERVICIOS	59,444.00
15	INGRESOS FINANCIEROS Y OTROS	1,946.00
16	TRANSFERENCIAS CORRIENTES	162,372.37
22	TRANSFERENCIAS DE CAPITAL	487,116.99
31	ENDEUDAMIENTO PUBLICO	100,000.00
32	SALDOS DE AÑOS ANTERIORES	42845.85
TOTAL INGRESOS		895,758.21

SUMARIO DE EGRESOS PARA EL AÑO 2016  
EN DÓLARES AMERICANOS  
PRIMERA PARTE

RUBRO	CLASIFICACIÓN PRESUPUESTARIA DE EGRESOS	TOTAL
51	REMUNERACIONES	233,658.00
54	ADQUISICIÓN DE BIENES Y SERVICIOS	137,187.80
55	GASTOS FINANCIEROS Y OTROS	51,240.00
56	TRANSFERENCIA CORRIENTES	24,175.00
61	INVERSIÓN EN ACTIVOS FIJOS	341,162.41
71	ENDEUDAMIENTO PUBLICO	108,335.00
TOTAL EGRESOS		895,758.21

Art. 2.-El presente presupuesto se aplicará bajo la modalidad de ÁREAS DE GESTIÓN, a fin de facilitar el cumplimiento de la Técnica del Registro de los hechos económicos de la Contabilidad Gubernamental.

Art. 3.-El presente Acuerdo, entrará en vigencia a partir de esta fecha.

# 7. ESTRUCTURA ORGANIZATIVA

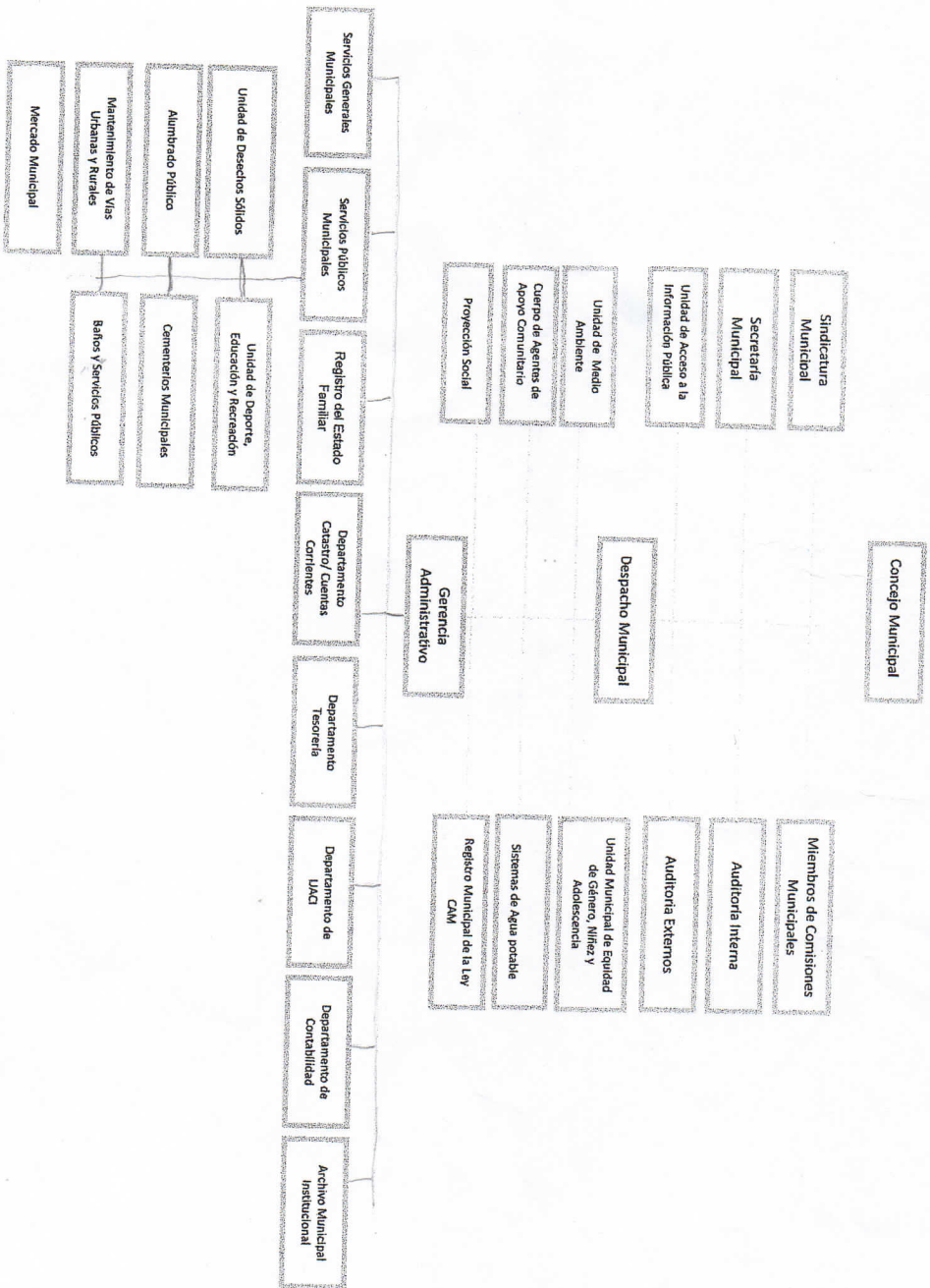

Organigrama aprobado: Acuerdo # 1, Acta # 7 de fecha 17/Marzo/2014

DEPARTAMENTO DE CUSCATLAN  
ALCALDIA MUNICIPAL DE EL ROSARIO  
PRESUPUESTO MUNICIPAL DE EGRESOS  
AÑO 2016



**DETALLE CONSOLIDADO DE EGRESOS POR ESPECIFICO Y ESTRUCTURA  
PRESUPUESTARIA**

(1) Objeto Especifico	(2) DENOMINACION	(4) TOTAL
<b>51</b>	<b>REMUNERACIONES</b>	\$ 233,658.00
<b>511</b>	<b>Remuneraciones Permanentes</b>	\$ 123,035.00
51101	Sueldos	\$ 95,970.00
51103	Aguinaldo	\$ 7,997.00
51105	Dietas	\$ 18,000.00
51107	Beneficios Adicionales	\$ 1,068.00
<b>512</b>	<b>Remuneracion Eventuales</b>	\$ 87,478.00
51201	Sueldos	\$ 83,552.00
51203	Aguinaldo	\$ 3,296.00
51207	Beneficios Adicionales	\$ 630.00
<b>514</b>	<b>Contribuciones Patron. a Inst. de S. S. Publicas</b>	\$ 8,819.00
51401	Por Remuneraciones Permanentes	\$ 7,459.00
51402	Por Remuneraciones Eventuales	\$ 1,360.00
<b>515</b>	<b>Contribuciones Patron. a Inst. de S. S. Privadas</b>	\$ 8,826.00
51501	Por Remuneraciones Permanentes	\$ 7,693.00
51502	Por Remuneraciones Eventuales	\$ 1,133.00
<b>516</b>	<b>Gastos de Representacion</b>	\$ 2,400.00
51601	Gastos de Representacion en el Interior	\$ 2,400.00
<b>517</b>	<b>Indemnización</b>	\$ 3,100.00
51701	Al Personal de Servicio Permanente	\$ 100.00
51702	Al Personal de Servicio Eventuales	\$ 3,000.00
<b>54</b>	<b>ADQUISICIONES DE BIENES Y SERVICIOS</b>	\$ 137,187.80
<b>541</b>	<b>Bienes de Uso y Consumo</b>	\$ 47,784.98
54101	Productos Alimenticios para Personas	\$ 14,000.00
54103	Productos Agropecuarios y Forestales	\$ 400.00
54104	Productos Textiles y Vestuarios	\$ 7,510.00
54105	Productos de Papel y Cartón	\$ 1,882.00
54107	Productos Químicos	\$ 1,342.00
54108	Productos Farmaceuticos	\$ 2,400.00
54109	Llantas y Neumaticos	\$ 2,200.00
54110	Combustible y Lubricantes	\$ 7,000.00
54111	Materiales no metalicos y sus derivados	\$ 500.00
54112	Materiales metalicos y sus derivados	\$ 1,500.00
54114	Materiales de Oficina	\$ 2,350.00
54115	Materiales Informáticos	\$ 800.00
54116	Materiales de Limpieza y Publicaciones	\$ 600.00

<b>542</b>	<b>Servicios Básicos</b>	\$	<b>60,700.00</b>
54201	Servicios de Energía Eléctrica	\$	54,100.00
54202	Servicios de Agua	\$	1,000.00
54203	Servicios de Telecomunicaciones	\$	5,600.00
<b>543</b>	<b>Servicios Generales y Arrendamientos</b>	\$	<b>16,354.53</b>
54301	Mantenimiento y Reparación de Bienes Muebles	\$	1,350.00
54302	Mantenimiento y Reparación de Vehículos	\$	650.00
54318	Arrendamientos por el Uso de Bienes Intangibles	\$	-
54399	Servicios Generales y Arrendamientos diversos	\$	14,354.53
<b>544</b>	<b>Pasajes y Viáticos</b>	\$	<b>1,550.00</b>
54401	Pasajes al Interior	\$	600.00
54403	Viáticos al Interior	\$	950.00
<b>545</b>	<b>Consultorías, Estudios e Investigaciones</b>	\$	<b>6,514.29</b>
54503	Servicios Jurídicos	\$	2,000.00
54505	Servicios de Capacitaciones	\$	1,514.29
54599	Consultorías, Estudios e Investigaciones diversas	\$	3,000.00
<b>546</b>	<b>Tratamiento de Desechos</b>	\$	<b>4,284.00</b>
54602	Depósito de Desechos	\$	4,284.00
<b>55</b>	<b>GASTOS FINANCIEROS Y OTROS</b>	\$	<b>51,240.00</b>
<b>553</b>	<b>Intereses y Comisiones de Empréstitos Internos</b>	\$	<b>48,074.00</b>
55303	De Empresas Públicas no financieras	\$	1,000.00
55304	De Empresas Públicas Financieras	\$	24,629.00
55308	De Empresas Privadas Financieras	\$	22,445.00
<b>555</b>	<b>Impuestos, Tasas y Derechos</b>	\$	<b>295.00</b>
55508	Derechos (Tarjetas circulación Vehículos)	\$	295.00
<b>556</b>	<b>Seguros, Comisiones y Gastos Bancarios</b>	\$	<b>1,971.00</b>
55601	Primas y Gastos de Seguros de Personas	\$	1,221.00
55602	Primas y Gastos de Seguros de Bienes	\$	600.00
55603	Comisiones y Gastos Bancarios	\$	150.00
<b>557</b>	<b>Otros Gastos no Clasificados</b>	\$	<b>900.00</b>
55603	Comisiones y Gastos Bancarios	\$	900.00
<b>56</b>	<b>TRANSFERENCIA CORRIENTES</b>	\$	<b>24,175.00</b>
<b>562</b>	<b>Transferencia Ctes. Al Sector Público</b>	\$	<b>7,675.00</b>
56201	Transferencia corrientes (Comures-CDA)	\$	7,675.00
<b>563</b>	<b>Transferencia Ctes. Al Sector Privado</b>	\$	<b>16,500.00</b>
56303	Organismos sin fines de lucro	\$	2,500.00
56304	A personas naturales	\$	4,000.00
56305	Becas	\$	10,000.00
<b>61</b>	<b>INVERSIONES EN ACTIVOS FIJOS</b>	\$	<b>341,162.41</b>
<b>611</b>	<b>Bienes Muebles</b>	\$	<b>22,000.00</b>
61105	Vehículo de transporte	\$	22,000.00
<b>615</b>	<b>Estudios de Pre-inversión</b>	\$	<b>20,000.00</b>
61599	Proyectos y Programas de Inversión diversas	\$	20,000.00
<b>616</b>	<b>Infraestructuras</b>	\$	<b>299,162.41</b>
61601	Viales	\$	194,616.00
61603	De Educación y Recreación	\$	59,594.00
61606	Eléctricas y Comunicaciones	\$	6,000.00
61607	De Producción de Bienes y Servicios	\$	30,000.00
61608	Supervisión de Infraestructuras	\$	8,952.41
<b>71</b>	<b>AMORTIZACIÓN DE ENDEUDAMIENTO PÚBLICO</b>	\$	<b>108,335.00</b>
<b>713</b>	<b>Amortización de Empréstitos Internos</b>	\$	<b>108,335.00</b>
71304	De Empresas Públicas Financieras	\$	56,378.00
71308	De Empresa Privada Financiera	\$	51,957.00



04955

805 752 21



DEPARTAMENTO DE CUSCATLAN  
ALCALDIA MUNICIPAL DE EL ROSARIO  
PRESUPUESTO MUNICIPAL DE EGRESOS

AÑO 2016

(En Dolares de los Estados Unidos de América)



**PRESUPUESTO MUNICIPAL DE FUNCIONAMIENTO POR ESTRUCTURA PRESUPUESTARIA**  
**FUENTE DE FINANCIAMIENTO: Fondos Propios**

ESTRUCTURA PRESUPUESTARIA					Políticas: 1. Garantizar la Calidad y Prestacion oportuna de los servicios Públicos Municipales. 2. La Programacion en la Adquisicion de bienes y servicios de la Municipalidad, garantizara que se fortalezca el control en las adquisiciones institucionales y permitira que se racionalice el gasto corriente, mediante el establecimiento de controles institucionales.		
(1) Area de Gestión	(2) Unidad Presupuestaria	(3) Linea de Trabajo	(4) Fuente de Financiamiento	(5) Subfuente de Financiamiento	(6) Objeto Especifico	(7) DENOMINACIÓN	(8) MONTO
1	01	01	2	00	51	REMUNERACIONES	\$ 29,149.00
					511	Remuneraciones Permanentes	\$ 19,130.00
					51101	Sueldos	\$ 970.00
					51105	Dietas	\$ 18,000.00
					51107	Beneficios Adicionales	\$ 160.00
					514	Contribuciones Patronales a Instituciones de Seguridad Social Públicas	\$ 3,520.00
					51401	Por Remuneraciones Permanentes	\$ 3,520.00
					515	Contribuciones Patronales a Instituciones de Seguridad Social Privadas	\$ 4,099.00
					51501	Por Remuneraciones Permanentes	\$ 4,099.00
					516	Gastos de Representación	\$ 2,400.00
					51601	Gastos de Representación en el Interior	\$ 2,400.00
					54	ADQUISICIONES DE BIENES Y SERVICIOS	\$ 1,155.00
					541	Bienes de Uso y Consumo	\$ 955.00
					54101	Productos Alimenticios para Personas	\$ -
					54104	Productos Textiles y Vestuarios	\$ 255.00
					54105	Productos de Papel y Cartón	\$ 200.00
					54110	Combustible y Lubricantes	\$ 200.00
					54114	Materiales de Oficina	\$ 250.00
					54115	Materiales Informáticos	\$ 50.00
					54199	Bienes de Uso y Consumo Diversos	\$ -
					542	Servicios Basicos	\$ -
					54203	Servicios de Telecomunicaciones	\$ -
					543	Servicios Generales y Arrendamientos	\$ 100.00
					54301	Mantenimiento y Reparación de Bienes Muebles	\$ 100.00
					544	Pasajes y Viaticos	\$ 100.00
					54401	Pasajes al Interior	\$ -
					54403	Viaticos al Interior	\$ 100.00
					55	Gastos Financieros y Otros	\$ 315.00
					555	Impuestos, Tasas y Derechos	\$ 45.00
					55508	Derechos (Tarjetas de Circulación Vehiculos)	\$ 45.00
					556	Seguros, Comisiones y Gastos Bancarios	\$ 270.00
					55601	Primas, y gastos de Seguros de Personas	\$ 270.00
					56	Transferencia Corrientes	\$ 1,180.00
					562	Transferencia Ctes. Al Sector Publico	\$ 1,180.00
					56201	Transferencia corrientes (COMURES-CDA)	\$ 1,180.00

DEPARTAMENTO DE CUSCATLAN  
ALCALDIA MUNICIPAL DE EL ROSARIO  
PRESUPUESTO MUNICIPAL DE EGRESOS  
AÑO 2016



(En Dolares de los Estados Unidos de América)

**PRESUPUESTO MUNICIPAL DE FUNCIONAMIENTO POR ESTRUCTURA PRESUPUESTARIA**  
**FUENTE DE FINANCIAMIENTO: Fondos Propios**

ESTRUCTURA PRESUPUESTARIA					Políticas: 1. Garantizar la Calidad y Prestación oportuna de los servicios Públicos Municipales. 2. La Programación en la Adquisición de bienes y servicios de la Municipalidad, garantizara que se fortalezca el control en las adquisiciones institucionales y permitira que se racionalice el gasto corriente, mediante el establecimiento de controles institucionales.		
(1) Area de Gestión	(2) Unidd Presupuestaria	(3) Línea de Trabajo	(4) Fuente de Financiamiento	(5) Subfuente de Financiamiento	(6) Objeto Especifico	(7) DENOMINACIÓN	(8) MONTO
1	01	02	2	00	51	REMUNERACIONES	\$ 4,597.00
					511	Remuneraciones Permanentes	\$ 1,848.00
					51101	Sueldos	\$ 1,608.00
					51107	Beneficios Adicionales	\$ 240.00
					514	Contribuciones Patronales a Instituciones de Seguridad Social Públicas	\$ 1,447.00
					51401	Por Remuneraciones Permanentes	\$ 1,447.00
					515	Contribuciones Patronales a Instituciones de Seguridad Social Privadas	\$ 1,302.00
					51501	Por Remuneraciones Permanentes	\$ 1,302.00
					54	ADQUISICIONES DE BIENES Y SERVICIOS	\$ 1,910.00
					541	Bienes de Uso y Consumo	\$ 1,510.00
					54101	Productos Alimenticios para Personas	\$ -
					54104	Productos Textiles y Vestuarios	\$ 510.00
					54105	Productos de Papel y Cartón	\$ 200.00
					54107	Productos Químicos	\$ -
					54110	Combustible y Lubricantes	\$ -
					54114	Materiales de Oficina	\$ 250.00
					54115	Materiales Informáticos	\$ 50.00
					54199	Bienes de Uso y Consumo Diversos	\$ 500.00
					542	Servicios Básicos	\$ -
					54202	Servicios de Agua	\$ -
					54203	Servicios de Telecomunicaciones	\$ -
					543	Servicios Generales y Arrendamientos	\$ 200.00
					54301	Mantenimiento y Reparación de Bienes Muebles	\$ 200.00
					54399	Servicios Generales y Arrendamientos diversos	\$ -
					544	Pasajes y Viaticos	\$ 200.00
					54401	Pasajes al Interior	\$ -
					54403	Viaticos al Interior	\$ 200.00
					55	Gastos Financieros y otros	\$ 162.00
					556	Seguros, Comisiones y Gastos Bancarios	\$ 162.00
					55601	Primas, y gastos de Seguros de Personas	\$ 162.00



DEPARTAMENTO DE CUSCATLAN  
ALCALDIA MUNICIPAL DE EL ROSARIO  
PRESUPUESTO MUNICIPAL DE EGRESOS  
AÑO 2016

(En Dolares de los Estados Unidos de América)

**PRESUPUESTO MUNICIPAL DE FUNCIONAMIENTO POR ESTRUCTURA PRESUPUESTARIA**  
**FUENTE DE FINANCIAMIENTO: Fondos Propios**

ESTRUCTURA PRESUPUESTARIA					Políticas: 1. Garantizar la Calidad y Prestacion oportuna de los servicios Públicos Municipales. 2. La Programacion en la Adquisicion de bienes y servicios de la Municipalidad, garantizara que se fortalezca el control en las adquisiciones institucionales y permitira que se racionalice el gasto corriente, mediante el establecimiento de controles institucionales.		
(1) Area de Gestión	(2) Unidad Presupuestaria	(3) Linea de Trabajo	(4) Fuente de Financiamiento	(5) Subfuente de Financiamiento	(6) Objeto Especifico	(7) DENOMINACIÓN	(8) MONTO
1	02	01	2	000	51	REMUNERACIONES	\$ 1,037.00
					511	Remuneraciones Permanentes	\$ 408.00
					51101	Sueldos	\$ 368.00
					51107	Beneficios Adicionales	\$ 40.00
					514	Contribuciones Patronales a Instituciones de Seguridad Social Públicas	\$ 331.00
					51401	Por Remuneraciones Permanentes	\$ 331.00
					515	Contribuciones Patronales a Instituciones de Seguridad Social Privadas	\$ 298.00
					51501	Por Remuneraciones Permanentes	\$ 298.00
					54	ADQUISICIONES DE BIENES Y SERVICIOS	\$ 345.00
					541	Bienes de Uso y Consumo	\$ 245.00
					54101	Productos Alimenticios para Personas	\$ -
					54104	Productos Textiles y Vestuarios	\$ 95.00
					54105	Productos de Papel y Carton	\$ 50.00
					54114	Materiales de Oficina	\$ 50.00
					54115	Materiales de Informatica	\$ 50.00
					54199	Bienes de Uso y Consumo Diversos	\$ -
					543	Servicios Generales y Arrendamientos	\$ 50.00
					54301	Mantenimiento y Reparación de Bienes Muebles	\$ 50.00
					54399	Servicios Generales y Arrendamientos diversos	\$ -
					544	Pasajes y Viaticos	\$ 50.00
					54403	Viaticos al interior	\$ 50.00
					55	Gastos Financieros y otros	\$ 27.00
					556	Seguros, Comisiones y Gastos Bancarios	\$ 27.00
					55601	Primas y Gastos de Seguros de Personas	\$ 27.00



DEPARTAMENTO DE CUSCATLAN  
ALCALDIA MUNICIPAL DE EL ROSARIO  
PRESUPUESTO MUNICIPAL DE EGRESOS  
AÑO 2016

(En Dolares de los Estados Unidos de América)

**PRESUPUESTO MUNICIPAL DE FUNCIONAMIENTO POR ESTRUCTURA PRESUPUESTARIA**  
**FUENTE DE FINANCIAMIENTO: Fondos Propios**

ESTRUCTURA PRESUPUESTARIA					Políticas: 1. Garantizar la Calidad y Prestacion oportuna de los servicios Públicos Municipales. 2. La Programacion en la Adquisicion de bienes y servicios de la Municipalidad, garantizara que se fortalezca el control en las adquisiciones institucionales y permita que se racionalice el gasto corriente, mediante el establecimiento de controles institucionales.		
(1) Area de Gestión	(2) Unidd Presupuestaria	(3) Linea de Trabajo	(4) Fuente de Financiamiento	(5) Subfuente de Financiamiento	(6) Objeto Especifico	(7) DENOMINACIÓN	(8) MONTO
1	02	02	2	000	51	REMUNERACIONES	\$ 35,671.00
					511	Remuneraciones Permanentes	\$ 3,089.00
					51101	Sueldos	\$ 2,461.00
					51107	Beneficios Adicionales	\$ 628.00
					512	Remuneraciones Eventuales	\$ 25,327.00
					51201	Sueldos	\$ 23,152.00
					51203	Aguinaldo	\$ 1,785.00
					51207	Beneficios Adicionales	\$ 390.00
					514	Contribuciones Patronales a Instituciones de Seguridad Social Públicas	\$ 2,161.00
					51401	Por Remuneraciones Permanentes	\$ 2,161.00
					51402	Por Remuneraciones Eventuales	\$ -
					515	Contribuciones Patronales a Instituciones de Seguridad Social Privadas	\$ 1,994.00
					51501	Por Remuneraciones Permanentes	\$ 1,994.00
					51502	Por Remuneraciones Eventuales	\$ -
					517	Indemnizaciones	\$ 3,100.00
					51701	Al Personal de Servicios Permanentes	\$ 100.00
					51702	Al Personal de Servicios Eventuales	\$ 3,000.00
					54	ADQUISICIONES DE BIENES Y SERVICIOS	\$ 27,506.29
					541	Bienes de Uso y Consumo	\$ 17,342.00
					54101	Productos Alimenticios para Personas	\$ 4,000.00
					54103	Productos Agropecuarios y Forestales	\$ 400.00
					54104	Productos Textiles y Vestuarios	\$ 650.00
					54105	Productos de Papel y Cartón	\$ 500.00
					54107	Productos Químicos	\$ 1,342.00
					54108	Productos Farmaceuticos y Medicinales	\$ 400.00
					54109	Llantas y Neumaticos	\$ 200.00
					54110	Combustible y Lubricantes	\$ 2,800.00
					54111	Minerales no Metalicos y Productos Derivados	\$ 500.00
					54112	Minerales Metalicos y productos derivados	\$ 1,500.00
					54114	Materiales de Oficina	\$ 1,000.00
					54115	Materiales Informaticos	\$ 150.00
					54116	Libros, Textos, Utiles y Publicaciones	\$ 600.00
					54118	Herramientas, Repuestos y Accesorios	\$ 300.00
					54119	Materiales Eléctricos	\$ 500.00
					54199	Bienes de Uso y Consumo Diversos	\$ 2,500.00
					542	Servicios Básicos	\$ 2,300.00
					54201	Servicios de Energia Electrica	\$ 100.00
					54202	Servicios de Agua	\$ 1,000.00





## PARTE SEGUNDA

### DISPOSICIONES GENERALES

#### *Disposiciones Fundamentales*

Art. 4.- Las presentes disposiciones constituyen las normas complementarias para ordenar y enmarcar la ejecución del Presupuesto Municipal; las cuales se aplicarán a todas las operaciones relacionadas con los Ingresos y Egresos de esta Municipalidad. Si hubiere contradicciones entre cualquier de las Ordenanzas o Reglamentos Municipales, y las presentes Disposiciones Generales, se aplicaran estas últimas.

Art. 5.- El Registro y Control de la ejecución del presente Presupuesto se realizará a través del Sistema de Contabilidad Gubernamental del Estado (SICGE) implementado por la Dirección General de Contabilidad Gubernamental del Ministerio de Hacienda, atendiendo la normativa y las disposiciones legales aplicables, para satisfacer las necesidades de información y documentación de las operaciones y facilitar el control que ejercerán tanto la Auditoría Interna, así como de la Corte de Cuentas de la República.

#### *De la Ejecución del Presupuesto*

Art. 6.- Las presentes Disposiciones Generales son parte de los Documentos Técnicos que identifican los criterios, normas y procedimientos que regularán el proceso de ejecución presupuestaria. El Alcalde Municipal Coordinará la Integración de Actividades, Registros e Información con las demás Unidades Administrativas y Financieras, a fin de que interactúen conjuntamente en dicho proceso.

#### *De los Créditos Presupuestos*

Art. 7.- Todo compromiso legalmente adquirido disminuye un Crédito Presupuestario, por tanto, no se podrá incurrir en gasto alguno sin afectar un crédito del Presupuesto; tampoco deberá autorizarse pagos a cuenta de una asignación que estuviere agotada.

#### *De la Administración de los Créditos Presupuestos*

Art. 8.- Los Créditos Presupuestarios se administrarán con orden y economía, no deben comprometerse sino en la medida estrictamente necesaria, para obtener un Funcionamiento Ordenado y Económico de la Administración Municipal.

#### *Utilización de las Asignaciones*

Art. 9.- Las asignaciones deberán ser utilizadas en la forma en que las haya aprobado El Concejo Municipal. Cada asignación deberá estar disponible solo durante el ejercicio fiscal a que corresponda, y se utilizará únicamente para los propósitos y hasta por la cantidad indicada, excepto cuando la asignación haya sido modificada por Decretos Legalmente Aprobados.



Las reservas de crédito constituidas estarán disponibles para los fines a que las mismas se refieran.

Para afectar una asignación o cuota que no tenga saldo disponible, deberá previamente ser reforzada en forma legal.

#### *De los nombramientos de Funcionarios y Empleados y otros compromisos*

Art. 10.- El Concejo Municipal o el Alcalde, en su caso, no podrá hacer nombramiento de funcionarios o empleados ni adquirir compromisos económicos, si no existe asignación presupuestaria que ampare el egreso o cuando ésta fuere insuficiente. Tampoco podrá pagar con cargo a una asignación de egresos, que corresponda a otra clase de gastos.

Los funcionarios que contravengan lo dispuesto en el inciso anterior responderán con sus bienes por los sueldos pagados o compromisos económicos adquiridos.

#### *De los Sobrantes de Autorizaciones de Gastos*

Art. 11.- La cantidad autorizada para una obra, trabajo o servicio es una limitación al gasto; pero no deberá utilizarse necesariamente el total autorizado. Los sobrantes de autorizaciones de gastos no podrán invertirse en otras obras, trabajos o servicios, sin la previa autorización respectiva.

#### *Saldos pendientes de pago deben consignarse en el ejercicio siguiente*

Art. 12.- Cuando una obra, proyecto o compromiso no se termine o liquide en el ejercicio del presupuesto vigente y éstos exigieren continuidad, los saldos deberán ser trasladados al presupuesto del ejercicio siguiente en las asignaciones respectivas. Si las obras, proyectos o compromisos no requieren continuidad, el Concejo Municipal resolverá lo más conveniente.

#### *Vencimiento de Asignaciones y Cuotas*

Art. 13.- Los saldos provenientes de asignaciones o cuotas, al término del ejercicio fiscal, y que no tengan requerimientos o compromisos pendientes, caducarán y serán cancelados.

#### *De los Gastos Fijos*

Art. 14.- Para los efectos de la ejecución y control de este presupuesto, se entenderán por gastos fijos, aquellos que se pagan por duodécima parte, correspondiendo una parte a cada mes, tales como los Sueldos de Empleados Permanentes y Eventuales, Dietas, Gastos de Representación, Aportaciones Patronales a instituciones de seguridad públicas y privadas, alquileres de inmuebles, servicios de energía eléctrica, agua potable, comunicaciones, combustible y lubricantes, papelería en general y artículos de escritorio, pago del Relleno Sanitario, pago de pasaje y viáticos; y otras contribuciones por cuotas fijas, etc.

#### *Responsabilidad en los Gastos Ilegales*

Art. 15.- El gasto ilegal hace responsables a los Miembros del Concejo Municipal

DEPARTAMENTO DE CUSCATLAN  
ALCALDIA MUNICIPAL DE EL ROSARIO  
PRESUPUESTO MUNICIPAL DE INGRESOS  
AÑO 2016

(En Dolares de los Estados Unidos de America)



DETALLE CONSOLIDADO DE INGRESOS POR ESPECIFICO Y FUENTE DE FINANCIAMIENTO

El Concejo Municipal mediante Estrategias y Políticas que incentiven a los ciudadanos al pago de tasas e impuestos municipales, incrementara la recaudacion tributaria durante el año 2016

(1) Objeto Especifico	(2) DENOMINACION	(3) Fondo General			(8) SUBTOTAL	(9) Prestamo Interno	(10) Fondos Propios	(11) TOTAL
		(4) FODES		(7) OTROS				
		(5) Funcionamiento (25% FODES)	(6) Inversión (75% FODES)	FISDL				
	<b>INGRESOS CORRIENTES</b>						\$ 8,820.00	\$ 8,820.00
<b>11</b>	<b>IMPUESTOS</b>						\$ 8,820.00	\$ 8,820.00
118	Impuestos Municipales							\$ -
11801	Comercio						\$ 814.00	\$ 814.00
11812	Maquinas Traganiquel						\$ 174.00	\$ 174.00
11816	Transporte						\$ 7,417.00	\$ 7,417.00
11818	Vialidades						\$ 143.00	\$ 143.00
11899	Impuestos Municipales Diversos						\$ 272.00	\$ 272.00
<b>12</b>	<b>TASAS Y DERECHOS</b>						\$ 33,213.00	\$ 33,213.00
<b>121</b>	<b>Tasas</b>						\$ 33,213.00	\$ 33,213.00
12105	Certificacion de Documentos						\$ 2,500.00	\$ 2,500.00
	Expedición Documento de Identificación						\$ 86.00	\$ 86.00
	Alumbrado Público						\$ 363.00	\$ 363.00
12109	Recoleccion de Basura						\$ 7,160.00	\$ 7,160.00
12111	Cementerios Municipales						\$ 90.00	\$ 90.00
12114	Fiestas						\$ 4,500.00	\$ 4,500.00
12115	Mercados						\$ 2,195.00	\$ 2,195.00
12117	Pavimentación						\$ 6,811.00	\$ 6,811.00
12118	Postes, torres y antenas						\$ 8,602.00	\$ 8,602.00
12119	Rastro y Tianguie						\$ 313.00	\$ 313.00
12123	Baños Publicos						\$ 250.00	\$ 250.00
12207	Por Patentes, Marcas de Fabrica y otros							\$ -
12210	Licencias y permisos municipales						\$ 230.00	\$ 230.00
12211	Cotejo de Fierros						\$ 113.00	\$ 113.00
<b>14</b>	<b>Ventas de Bienes y Servicios</b>						\$ 59,444.00	\$ 59,444.00
	Ingresos por Prestaciones de Servicios Publicos						\$ 59,444.00	\$ 59,444.00
142	<b>Publicos</b>						\$ 59,444.00	\$ 59,444.00
14201	Servicios Basicos	110,504.29					\$ 59,365.00	\$ 59,365.00
14299	Servicios Diversos	100.-					\$ 79.00	\$ 79.00
<b>15</b>	<b>Ingresos Financieros y Otros</b>						\$ 1,946.00	\$ 1,946.00
<b>153</b>	<b>Multas e Intereses por mora</b>						\$ 1,308.00	\$ 1,308.00
15302	Intereses por mora de Impuestos						\$ 159.00	\$ 159.00
15312	Multas por Registro Civil						\$ 14.00	\$ 14.00
	Otras multas municipales						\$ 1,135.00	\$ 1,135.00
	Otros Ingresos no Clasificados						\$ 638.00	\$ 638.00
1703	Rentabilidad bancaria						\$ 163.00	\$ 163.00
15799	Ingresos diversos						\$ 475.00	\$ 475.00
<b>16</b>	<b>Transferencias corrientes</b>	\$ 162,372.37	\$ -	\$ -	\$ 162,372.37		\$ -	\$ 162,372.37
<b>162</b>	<b>Transferencia Corrientes</b>	\$ 162,372.37	\$ -	\$ -	\$ 162,372.37		\$ -	\$ 162,372.37
16201	Transferencias Corrientes del Sector Publico	\$ 162,372.37			\$ 162,372.37			\$ 162,372.37
<b>22</b>	<b>Transferencias Corrientes</b>	\$ -	\$ 487,116.99	\$ -	\$ 487,116.99		\$ -	\$ 487,116.99
<b>222</b>	<b>Transferencia Corrientes de Capital</b>	\$ -	\$ 487,116.99	\$ -	\$ 487,116.99		\$ -	\$ 487,116.99
22201	Transferencias Corrientes del Sector Publico FODES		\$ 487,116.99		\$ 487,116.99			\$ 487,116.99
22202	Transferencias Corrientes del Sector Publico FISDL C2				\$ -			\$ -
<b>31</b>	<b>Endeudamiento Público</b>					\$ 100,000.00		\$ 100,000.00
<b>313</b>	<b>Contratación de Empréstitos Internos</b>					\$ 100,000.00		\$ 100,000.00
31304	De Empresa Publica Financiera					\$ 100,000.00		\$ 100,000.00
<b>32</b>	<b>SALDOS DE AÑOS ANTERIORES</b>	\$ 2,065.61	\$ 9,244.42	\$ 24,454.53	\$ 35,764.56		\$ 7,081.29	\$ 42,845.85
<b>321</b>	<b>SALDOS INICIALES DE CAJA Y BANCO</b>	\$ 2,065.61	\$ 9,244.42	\$ 24,454.53	\$ 35,764.56		\$ 7,081.29	\$ 42,845.85
32102	Saldo Inicial en Banco	\$ 2,065.61	\$ 9,244.42	\$ 24,454.53	\$ 35,764.56		\$ 7,081.29	\$ 42,845.85
32201	Cuentas por cobrar Años anteriores	113,496.96	1,140,760.89					
	Total de Rubros	\$ 164,437.98	\$ 496,361.41	\$ 24,454.53	\$ 685,253.92	\$ 100,000.00	\$ 110,504.29	\$ 895,758.21
	Total de Cuentas	\$ 164,437.98	\$ 496,361.41	\$ 24,454.53	\$ 685,253.92	\$ 100,000.00	\$ 110,504.29	\$ 895,758.21
	Total de OBJETO ESPECIFICO	\$ 164,437.98	\$ 496,361.41	\$ 24,454.53	\$ 685,253.92	\$ 100,000.00	\$ 110,504.29	\$ 895,758.21

↑ 100,000.00 \$ 536,822.30

- 949706.06



DEPARTAMENTO DE CUSCATLAN  
ALCALDIA MUNICIPAL DE EL ROSARIO  
PRESUPUESTO MUNICIPAL DE EGRESOS  
AÑO 2016



DETALLE CONSOLIDADO DE EGRESOS POR ESPECIFICO Y ESTRUCTURA PRESUPUESTARIA

(2) DENOMINACION	(3) ESTRUCTURA PRESUPUESTARIA										(4) TOTAL
	1-01-01-1-110	1-01-02-1-110	1-02-01-1-110	1-02-02-1-110	1-02-02-2-000	1-02-02-2-000	3-03-01-1-111	3-03-02-1-111	3-03-03-1-112	3-03-02-4-0	
ACCIONES	\$ 45,310.00	\$ 29,149.00	\$ 4,410.00	\$ 4,410.00	\$ 1,037.00	\$ 29,532.00	\$ 35,671.00	\$ -	\$ 10,400.00	\$ -	\$ 233,658.00
Acciones Permanentes	\$ 45,310.00	\$ 19,308.00	\$ 4,410.00	\$ 4,410.00	\$ 408.00	\$ 29,532.00	\$ 3,089.00	\$ -	\$ -	\$ -	\$ 123,035.00
	\$ 41,750.00	\$ 17,700.00	\$ 4,042.00	\$ 4,042.00	\$ 368.00	\$ 27,071.00	\$ 2,461.00	\$ -	\$ -	\$ -	\$ 95,970.00
	\$ 3,560.00	\$ 1,608.00	\$ 368.00	\$ 368.00	\$ -	\$ -	\$ -	\$ -	\$ -	\$ -	\$ 7,997.00
Adicionales	\$ -	\$ -	\$ -	\$ -	\$ -	\$ -	\$ -	\$ -	\$ -	\$ -	\$ 18,000.00
Acción Eventuales	\$ -	\$ -	\$ -	\$ -	\$ -	\$ -	\$ -	\$ -	\$ -	\$ -	\$ 18,000.00
Adicionales	\$ -	\$ -	\$ -	\$ -	\$ -	\$ -	\$ -	\$ -	\$ -	\$ -	\$ 1,088.00
Acciones Patron. a Inst. de S. S. Publicas	\$ -	\$ -	\$ -	\$ -	\$ -	\$ -	\$ -	\$ -	\$ -	\$ -	\$ 87,478.00
Generaciones Permanentes	\$ -	\$ -	\$ -	\$ -	\$ -	\$ -	\$ -	\$ -	\$ -	\$ -	\$ 87,478.00
Generaciones Eventuales	\$ -	\$ -	\$ -	\$ -	\$ -	\$ -	\$ -	\$ -	\$ -	\$ -	\$ 83,552.00
Acciones Patron. a Inst. de S. S. Privadas	\$ -	\$ -	\$ -	\$ -	\$ -	\$ -	\$ -	\$ -	\$ -	\$ -	\$ 3,296.00
Generaciones Permanentes	\$ -	\$ -	\$ -	\$ -	\$ -	\$ -	\$ -	\$ -	\$ -	\$ -	\$ 3,296.00
Generaciones Eventuales	\$ -	\$ -	\$ -	\$ -	\$ -	\$ -	\$ -	\$ -	\$ -	\$ -	\$ 630.00
Acciones Patron. a Inst. de S. S. Privadas	\$ -	\$ -	\$ -	\$ -	\$ -	\$ -	\$ -	\$ -	\$ -	\$ -	\$ 8,819.00
Generaciones Permanentes	\$ -	\$ -	\$ -	\$ -	\$ -	\$ -	\$ -	\$ -	\$ -	\$ -	\$ 8,819.00
Generaciones Eventuales	\$ -	\$ -	\$ -	\$ -	\$ -	\$ -	\$ -	\$ -	\$ -	\$ -	\$ 7,459.00
Acciones Patron. a Inst. de S. S. Privadas	\$ -	\$ -	\$ -	\$ -	\$ -	\$ -	\$ -	\$ -	\$ -	\$ -	\$ 1,360.00
Generaciones Permanentes	\$ -	\$ -	\$ -	\$ -	\$ -	\$ -	\$ -	\$ -	\$ -	\$ -	\$ 1,360.00
Generaciones Eventuales	\$ -	\$ -	\$ -	\$ -	\$ -	\$ -	\$ -	\$ -	\$ -	\$ -	\$ 8,825.00
Acciones Patron. a Inst. de S. S. Privadas	\$ -	\$ -	\$ -	\$ -	\$ -	\$ -	\$ -	\$ -	\$ -	\$ -	\$ 7,693.00
Generaciones Permanentes	\$ -	\$ -	\$ -	\$ -	\$ -	\$ -	\$ -	\$ -	\$ -	\$ -	\$ 7,693.00
Generaciones Eventuales	\$ -	\$ -	\$ -	\$ -	\$ -	\$ -	\$ -	\$ -	\$ -	\$ -	\$ 1,133.00
Acciones Patron. a Inst. de S. S. Privadas	\$ -	\$ -	\$ -	\$ -	\$ -	\$ -	\$ -	\$ -	\$ -	\$ -	\$ 2,400.00
Generaciones Permanentes	\$ -	\$ -	\$ -	\$ -	\$ -	\$ -	\$ -	\$ -	\$ -	\$ -	\$ 2,400.00
Generaciones Eventuales	\$ -	\$ -	\$ -	\$ -	\$ -	\$ -	\$ -	\$ -	\$ -	\$ -	\$ 2,400.00
Acciones Patron. a Inst. de S. S. Privadas	\$ -	\$ -	\$ -	\$ -	\$ -	\$ -	\$ -	\$ -	\$ -	\$ -	\$ 3,100.00
Generaciones Permanentes	\$ -	\$ -	\$ -	\$ -	\$ -	\$ -	\$ -	\$ -	\$ -	\$ -	\$ 3,100.00
Generaciones Eventuales	\$ -	\$ -	\$ -	\$ -	\$ -	\$ -	\$ -	\$ -	\$ -	\$ -	\$ 100.00
Acciones Patron. a Inst. de S. S. Privadas	\$ -	\$ -	\$ -	\$ -	\$ -	\$ -	\$ -	\$ -	\$ -	\$ -	\$ 3,000.00
Generaciones Permanentes	\$ -	\$ -	\$ -	\$ -	\$ -	\$ -	\$ -	\$ -	\$ -	\$ -	\$ 3,000.00
Generaciones Eventuales	\$ -	\$ -	\$ -	\$ -	\$ -	\$ -	\$ -	\$ -	\$ -	\$ -	\$ 137,187.89
Acciones Patron. a Inst. de S. S. Privadas	\$ -	\$ -	\$ -	\$ -	\$ -	\$ -	\$ -	\$ -	\$ -	\$ -	\$ 47,784.98
Generaciones Permanentes	\$ -	\$ -	\$ -	\$ -	\$ -	\$ -	\$ -	\$ -	\$ -	\$ -	\$ 47,784.98
Generaciones Eventuales	\$ -	\$ -	\$ -	\$ -	\$ -	\$ -	\$ -	\$ -	\$ -	\$ -	\$ 14,000.00
Acciones Patron. a Inst. de S. S. Privadas	\$ -	\$ -	\$ -	\$ -	\$ -	\$ -	\$ -	\$ -	\$ -	\$ -	\$ 400.00
Generaciones Permanentes	\$ -	\$ -	\$ -	\$ -	\$ -	\$ -	\$ -	\$ -	\$ -	\$ -	\$ 400.00
Generaciones Eventuales	\$ -	\$ -	\$ -	\$ -	\$ -	\$ -	\$ -	\$ -	\$ -	\$ -	\$ 7,510.00
Acciones Patron. a Inst. de S. S. Privadas	\$ -	\$ -	\$ -	\$ -	\$ -	\$ -	\$ -	\$ -	\$ -	\$ -	\$ 1,882.00
Generaciones Permanentes	\$ -	\$ -	\$ -	\$ -	\$ -	\$ -	\$ -	\$ -	\$ -	\$ -	\$ 1,882.00
Generaciones Eventuales	\$ -	\$ -	\$ -	\$ -	\$ -	\$ -	\$ -	\$ -	\$ -	\$ -	\$ 1,342.00
Acciones Patron. a Inst. de S. S. Privadas	\$ -	\$ -	\$ -	\$ -	\$ -	\$ -	\$ -	\$ -	\$ -	\$ -	\$ 2,400.00
Generaciones Permanentes	\$ -	\$ -	\$ -	\$ -	\$ -	\$ -	\$ -	\$ -	\$ -	\$ -	\$ 2,400.00
Generaciones Eventuales	\$ -	\$ -	\$ -	\$ -	\$ -	\$ -	\$ -	\$ -	\$ -	\$ -	\$ 2,200.00
Acciones Patron. a Inst. de S. S. Privadas	\$ -	\$ -	\$ -	\$ -	\$ -	\$ -	\$ -	\$ -	\$ -	\$ -	\$ 500.00
Generaciones Permanentes	\$ -	\$ -	\$ -	\$ -	\$ -	\$ -	\$ -	\$ -	\$ -	\$ -	\$ 500.00
Generaciones Eventuales	\$ -	\$ -	\$ -	\$ -	\$ -	\$ -	\$ -	\$ -	\$ -	\$ -	\$ 1,500.00
Acciones Patron. a Inst. de S. S. Privadas	\$ -	\$ -	\$ -	\$ -	\$ -	\$ -	\$ -	\$ -	\$ -	\$ -	\$ 2,350.00
Generaciones Permanentes	\$ -	\$ -	\$ -	\$ -	\$ -	\$ -	\$ -	\$ -	\$ -	\$ -	\$ 2,350.00
Generaciones Eventuales	\$ -	\$ -	\$ -	\$ -	\$ -	\$ -	\$ -	\$ -	\$ -	\$ -	\$ 800.00
Acciones Patron. a Inst. de S. S. Privadas	\$ -	\$ -	\$ -	\$ -	\$ -	\$ -	\$ -	\$ -	\$ -	\$ -	\$ 600.00
Generaciones Permanentes	\$ -	\$ -	\$ -	\$ -	\$ -	\$ -	\$ -	\$ -	\$ -	\$ -	\$ 600.00
Generaciones Eventuales	\$ -	\$ -	\$ -	\$ -	\$ -	\$ -	\$ -	\$ -	\$ -	\$ -	\$ 500.00
Acciones Patron. a Inst. de S. S. Privadas	\$ -	\$ -	\$ -	\$ -	\$ -	\$ -	\$ -	\$ -	\$ -	\$ -	\$ 1,500.99
Generaciones Permanentes	\$ -	\$ -	\$ -	\$ -	\$ -	\$ -	\$ -	\$ -	\$ -	\$ -	\$ 1,500.99
Generaciones Eventuales	\$ -	\$ -	\$ -	\$ -	\$ -	\$ -	\$ -	\$ -	\$ -	\$ -	\$ 3,000.00

Handwritten notes and signatures on the right side of the page, including the number '543868.55' and other illegible markings.





ALCALDIA MUNICIPAL DE EL ROSARIO  
DEPARTAMENTO DE CUSCATLAN, TEL. FAX: 2379-6431  
Correo electrónico: [alcaldiaelrosariocus@yahoo.es](mailto:alcaldiaelrosariocus@yahoo.es)

MEMORANDUM INTERNO

PARA Licda Xiomara Carolina Martínez  
Secretaria Municipal

DE Elio Esaú Méndez Velasco  
Tesorero Municipal

ASUNTO ENTREGA DE INFORMACION (SALDOS BANCARIOS)

FECHA 05 de enero de 2016

Por este medio le hago entrega de la información solicitada con en detalle de los saldos bancarios con que la Municipalidad cuenta la cual están hasta el 31 de diciembre de 2015, en cual se detalla número de cuenta bancaria, Nombre de la Institución financiera, fuente de financiamiento, Saldo al 31/dic/15

Sin más por el momento

F:

Elio Esaú Méndez Velasco  
Tesorero Municipal.



PROYECCION DE PROYECTOS PARA EL AÑO 2016

Cod. Proyecto	Concepto	Linea Trabajo	Area Gestión	Fuente Financ.	TOTAL
	5% Preinversion	301	3	111	\$ 20,000.00
	Apoyo a la Educacion Media y Superior a la Niñez y Jovenes de El Rosario (Becas, Transporte, Refrigerio y Contrapartida)	302	3	111	\$ 28,000.00
	Celebracion de las Romerías de El Rosario	302	3	111	\$ 7,000.00
	Apoyo a Programas de la Niñez y Adolescencia, incluyendo a niñas/os con Capacidades Especiales	302	3	111	\$ 3,000.00
	Funcionamiento Integral de Disciplinas Deportivas de El Rosario	302	3	111	\$ 17,000.00
	Mantenimiento y Reparacion de Concreteados y chapia de caminos vecinales El Rosario	302	3	111	\$ 20,000.00
	Mantenimiento y Reparacion de los Sistemas de Agua potable	302	3	111	\$ 11,000.00
	Programas Agricolas y de Medio Ambiente	302	3	111	\$ 12,000.00
	Apoyo a programas a Familias de Escasos Recursos Economicos	302	3	111	\$ 6,000.00
	Celebracion de las Fiestas Patronales de El Rosario	302	3	111	\$ 10,000.00
	Programa de Prevencion contra la Violencia en El Rosario (Actividades Deportivas, publicidad y otros)	302	3	111	\$ 12,000.00
	Programas de la Unidad de Genero	302	3	111	\$ 12,000.00
	Celebracion de Fiesta Navideña para la Niñez y Adolescencias	302	3	111	\$ 8,000.00
	Pago de Transporte y Recoleccion de los Desechos Solidos de El Rosario	302	3	111	\$ 10,000.00
	Mantenimiento y Reparacion de Vehiculos Nacionales de El Rosario	302	3	111	\$ 7,000.00
	Mantenimiento de alumbrado publico Municipal	302	3	111	\$ 6,000.00
	Prevencion de la Violencia y Fort. De la seguridad ciudadana C.A.C.	302	3	111	\$ 28,000.00
	Compra de Mobiliario y equipo de oficina	302	3	111	\$ 4,000.00
	REPARACION DE TRAMOS DE CALLE CON MAQUINARIA PESADA EN CTNES AMATILLO, SN MARTIN ,VERACRUZ Y EL CALVARIO/2015	302	3	111	\$ 15,000.00
	Funcionamiento de la Clinica Municipal				\$ 15,000.00
	Capacitaciones a talleres productivos				\$ 10,000.00
	Ampliación tendido Electrico Caserio Los Tejada, Canton San Martin				\$ 20,000.00
	Concreteado de calle entrada principal a Colonia Corazon de Jesus				\$ 15,000.00
	Construccion de Muro en C. E. El Amatillo				\$ 6,000.00
	Construccion de Caseta de Bombero del Canton Veracruz				\$ 2,000.00
	Concretado de Calle en Canton El Calvario				\$ 23,000.00
	Concretado de Casero San Martincito, Canton San Martin				\$ 15,000.00
	Concreteado de calle Sector La Molienda, Barrio El Centro			0	\$ 25,000.00
	Perforación de Pozo de agua potable			0	\$ 15,000.00
	Construcción de Graderia y Servicios en Polideportivo El Rosario			0	\$ 20,000.00
	Mejoramiento de Sistema de agua potable San Martin Caserio Los Arias y Los Mejia			0	\$ 15,000.00
	Concretado de calle en Caserio Los Navidades, Cantón San Martín			0	\$ 25,000.00
	Contrapartida para Compra de vehículo	303	3	111	\$ 14,000.00
	Pago de Prestamos			112	\$ 149,775.00
	Total				\$ 605,775.00

\$ 0970  
 \$ 10860  
 \$ 41012  
 \$ 20810  
 \$ 0443  
 \$ 0630  
 \$ 0421  
 \$ 0103  
 \$ 0860  
 \$ 0810  
 \$  
 \$ 0860  
 \$ 0510  
 \$  
 \$ 0640  
 \$ 0620  
 \$ 0131  
 \$ 0443  
 \$ 0730  
 \$ 01330  
 \$ 0640  
 \$ 0443  
 \$ 0443  
 \$ 0443  
 \$ 0443  
 \$ 0630  
 \$ 0443  
 \$ 0630  
 \$ 0443

Mantenimiento y reparación de...

\$ 100,000.00

\$ 496,361.41

(9412 69)

**SALDOS BANCARIOS DE LAS DIFERENTES CUENTAS DE LA MUNICIPALIDAD CON LOS QUE TERMINO EL AÑO 2015**

No.	Nombre de Cuenta Corriente	Institución		Numero de Cuenta	Fuente Finant.	Saldo Disponible
		Financiera				
1	Fondos Propios	B.F.A.		100-180-700021-7	0	\$ 6,766.29
2	25% Funcionamiento	B.F.A.		100-180-700096-9	110	\$ 2,065.61
3	Pre-inversion	B.F.A.		100-180-700097-7	111	\$ 108.03
4	Funcionamiento de Diferentes Diciplinas Deportivas de El Rosario	B.F.A.		100-180-700101-9	111	\$ 210.14
5	Programa de Apoyo a la Educacion	B.F.A.		100-180-700-108-6	111	\$ 766.25
6	Apoyo a niñas y niños con discapacidades especiales	B.F.A.		100-180-700099-3	111	\$ 18.44
7	Mantenimiento y reparacion de concreteados	B.F.A.		100-180-700107-8	111	\$ 184.34
8	Mantenimiento y reparacion los sistemas de agua	B.F.A.		100-180-700103-5	111	\$ 112.61
9	Instalacion de luminarias en barrio el centro y canton El Calvario	B.F.A.		100-180-700150-7	111	\$ 35.21
10	Programa de prevencion contra la violencia	B.F.A.		100-180-700105-1	111	\$ 35.59
11	Mto y reparac de vehiculos Mpales	B.F.A.		100-180-700104-3	111	\$ 148.53
12	Programa de Saneamiento Ambiental	B.F.A.		100-180-700100-0	111	\$ 6.62
13	Mantenimiento y reparacion de alumbrado publico	B.F.A.		100-180-700109-4	111	\$ 286.18
14	Adquis compra de equipo informatico y equipo de oficina	B.F.A.		100-180-700106-0	111	\$ 163.56
15	Transporte y recoleccion de desechos Solidos	B.F.A.		100-180-700110-8	111	\$ 360.03

16	Programa de Apoyo a la Unidad de Genero	B.F.A.	100-180-700098-5	111	\$	78.30	
17	FISDL/PFGL/Gestion de Riesgo	B.F.A.	100-180-700114-0	112	\$	100.00	
18	Prevenccion contra la violencia y fortalecimiento de la seguridad	B.F.A.	100-180700117-5	111	\$	510.54	
19	Celebracion de Fiestas Patronales	B.F.A.	100-180-700122-1	111	\$	279.38	
20	Apoyo a Familiasde Escasos recursos economicos	B.F.A.	100-180-700123-0	111	\$	84.26	
21	Rendicion de cuenta y entrega de juguetes	B.F.A.	100-180-700127-2	111	\$	625.99	
22	Reparacion de tramos de calle con maquinaria	B.F.A.	100-180-700124-8	111	\$	512.30	
23	Celebracion de las Romerías	B.F.A.	100-180-700095-0	111	\$	168.93	
24	El Rosario/FISDL/PFGL/Situacion sitrítica	B.F.A.	700-180-700139-6	112	\$	679.90	
25	Mejoramiento de parque primera etapa	B.F.A.	100-180-700143-4	111	\$	169.18	
26	Adquisicion de equipo de bombeo para mejoramiento del sistema de agua potable en los cantones el amatillo san martincito y el casco urbano	B.F.A.	100-180-700149-3	111	\$	81.12	
27	Fortalecimiento de la salud	B.F.A.	100-180-700152-3	111	\$	1,005.00	
28	CSR/EI Rosario/Administracion	B.F.A.	100-180-700158-2	112	\$	1,275.71	
29	EI Rosario/DDP/PES/transferencia en especies	B.F.A.	100-180-700169-8	112	\$	100.00	
30	EI Rosario/DDP/PES / AT	B.F.A.	100-180-700139-6	112	\$	100.00	
31	75% FODES	B.F.A.	200-180-810600-4	111	\$	3,293.89	
32	EI Rosario/DDP/PES	B.F.A.	200-180-806712-2	112	\$	115.00	
33	EI Rosario/FISDL/PFGL/C2	B.F.A.	200-180-806908-7	112	\$	22,398.92	
<b>Total</b>						\$	42,845.85

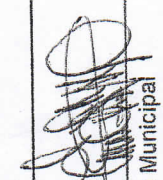

F.   
 Tesorero Municipal

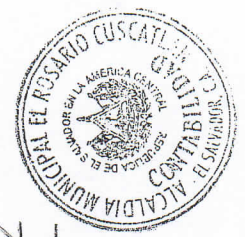

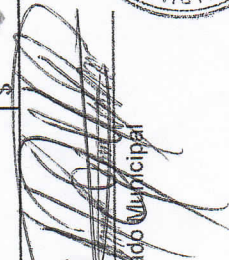
F.   
 Contador Municipal

25/ + 2,065.61  
 FP # 6766 29+315 = 7081.29  
 75% = 29,244.20  
 FISR 724454.83

23178.82 PFGL  
 23178.82 disminuye fidel

Fondos propios prestados para apertura cuenta del FISR

562.63  
 562.63

ALCALDIA MUNICIPAL DE EL ROSARIO, DEPARTAMENTO DE CUSCATLAN  
 PROYECCION DE RECURSOS HUMANOS PROYECTO DEPORTE, PARA EL AÑO 2016  
 EN DOLARES DE LOS ESTADOS UNIDOS DE AMERICA

No.	Nombre del Empleado	Cargo	Depto.	Linea trab.	Sueldo			Beneficios Adicionales	TOTAL
					Mensual	Annual	Aginaldo		
1	xxxxxxxxxx	Instructor	Deporte	0302	\$ 166.66	\$ 1,999.92	\$ 166.66	\$ 40.00	\$ 2,206.58
2	xxxxxxxxxx	Instructor	Deporte	0302	\$ 166.66	\$ 1,999.92	\$ 166.66	\$ 40.00	\$ 2,206.58
3	xxxxxxxxxx	Instructor	Deporte	0302	\$ 166.66	\$ 1,999.92	\$ 166.66	\$ 40.00	\$ 2,206.58
4	xxxxxxxxxx	Instructor	Deporte	0302	\$ 166.66	\$ 1,999.92	\$ 166.66	\$ 40.00	\$ 2,206.58
5	xxxxxxxxxx	Instructor	Deporte	0302	\$ 166.66	\$ 1,999.92	\$ 166.66	\$ 40.00	\$ 2,206.58
6	xxxxxxxxxx	Encargado Limpieza	Deporte	0302	\$ 166.66	\$ 1,999.92	\$ 232.00	\$ 40.00	\$ 2,271.92
7	xxxxxxxxxx	Encargado Vigilancia	Deporte	0302	\$ 166.66	\$ 1,999.92	\$ 232.00	\$ 40.00	\$ 2,271.92
	Sub-total 0302				\$ 1,166.62	\$ 13,999.44	\$ 1,297.30	\$ 280.00	\$ 15,576.74

**ALCALDIA MUNICIPAL DE EL ROSARIO, DEPARTAMENTO DE CUSCATTIAN**  
**PROYECCION DE RECURSOS HUMANO EN CAC, PARA EL AÑO 2016**  
**EN DOLARES DE LOS ESTADOS UNIDOS DE AMERICA**

No.	Nombre del Empleado	Cargo	Depto.	Linea trab	Sueldo			Beneficios Adicionales	Vacaciones Anual	costos patronales		TOTAL
					Mensual	Anual	Aguinaldo			AFP 6,75%	ISSS 7,5%	
1	XXXXXXXXXXXX	Agente	CAC	0302	\$ 252.00	\$ 3,024.00	\$ 252.00	\$ 40.00	\$ 75.60	\$ 204.12	\$ 226.80	\$ 3,822.52
2	XXXXXXXXXXXX	Agente	CAC	0302	\$ 252.00	\$ 3,024.00	\$ 252.00	\$ 40.00	\$ 75.60	\$ 204.12	\$ 226.80	\$ 3,822.52
3	XXXXXXXXXXXX	Agente	CAC	0302	\$ 252.00	\$ 3,024.00	\$ 252.00	\$ 40.00	\$ 75.60	\$ 204.12	\$ 226.80	\$ 3,822.52
4	XXXXXXXXXXXX	Agente	CAC	0302	\$ 252.00	\$ 3,024.00	\$ 252.00	\$ 40.00	\$ 75.60	\$ 204.12	\$ 226.80	\$ 3,822.52
5	XXXXXXXXXXXX	Agente	CAC	0302	\$ 252.00	\$ 3,024.00	\$ 232.00	\$ 40.00	\$ 75.60	\$ 204.12	\$ 226.80	\$ 3,802.52
6	XXXXXXXXXXXX	Agente	CAC	0302	\$ 252.00	\$ 3,024.00	\$ 232.00	\$ 40.00	\$ 75.60	\$ 204.12	\$ 226.80	\$ 3,802.52
7	XXXXXXXXXXXX	Agente	CAC	0302	\$ 252.00	\$ 3,024.00	\$ 232.00	\$ 40.00	\$ 75.60	\$ 204.12	\$ 226.80	\$ 3,802.52
8	XXXXXXXXXXXX	Agente	CAC	0302	\$ 252.00	\$ 3,024.00	\$ 232.00	\$ 40.00	\$ 75.60	\$ 204.12	\$ 226.80	\$ 3,802.52
	Sub-total 0302				\$ 2,016.00	\$24,192.00	\$ 1,936.00	\$ 320.00	\$ 604.80	\$ 1,632.96	\$ 1,814.40	\$ 30,500.16



ALCALDIA MUNICIPAL DE EL ROSARIO, DEPARTAMENTO DE CUSCATLAN  
 PROYECCION DE RECURSOS HUMANOS EVENTUAL, PARA EL AÑO 2016  
 EN DOLARES DE LOS ESTADOS UNIDOS DE AMERICA

No.	Cargo	Depto.	Linea trab.	Sueldo			Prestaciones				TOTAL
				Mensual	Anual	Aguinaldo	Costo Patron AFP	Costo Patron ISSS	Bonificacion y Vacaciones		
1	Motorista	Servicios M.	0202	\$ 252.00	\$ 3,024.00	\$ 252.00			\$ 40.00	\$ 3,316.00	
2	Encargadalo Baños Públicos Jardinero y Fontanero	Servicios M.	0202	\$ 225.00	\$ 2,700.00	\$ 225.00			\$ 40.00	\$ 2,965.00	
3	Bombero San Martín	Servicios M.	0202	\$ 252.00	\$ 3,024.00	\$ 252.00	\$ 204.12	\$ 226.80	\$ 150.00	\$ 3,856.92	
4	Valvulero San Martín y El Amatillo	Servicios M.	0202	\$ 252.00	\$ 3,024.00	\$ 252.00			\$ 40.00	\$ 3,316.00	
5	Bombero y Valv. Veracruz	Servicios M.	0202	\$ 252.00	\$ 3,024.00	\$ 252.00			\$ 40.00	\$ 3,316.00	
	LINEA DE TRABAJO 0202, FONDOS PROPIOS			\$ 1,485.00	\$ 17,820.00	\$ 1,485.00	\$ 204.12	\$ 226.80	\$ 350.00	\$ 20,085.92	

**ALCALDIA MUNICIPAL DE EL ROSARIO, DEPARTAMENTO DE CUSCATLAN**  
**PROYECCION DE RECURSO HUMANO QUE CUBRIRA VACACIONES, PARA EL AÑO 2016**  
**EN DOLARES DE LOS ESTADOS UNIDOS DE AMERICA**

No.	Nombre del Empleado	Cargo	Depto.	Linea trab.	Sueldo		costos patronales		TOTAL
					Mensual	AFP 6,75%	ISSS 75%		
	Sub-total 0102								
3	xxxxxxxxxxx	Valulero Zona Urbana	Servicios M.	0202	\$ 126.00				\$ 126.00
4	xxxxxxxxxxx	Bombero zona urbana	Servicios M.	0202	\$ 126.00				\$ 126.00
5	xxxxxxxxxxx	Bombero San Martin	Servicios M.	0202	\$ 126.00				\$ 126.00
6	xxxxxxxxxxx	Valulero San Martin	Servicios M.	0202	\$ 126.00				\$ 126.00
7	xxxxxxxxxxx	Valulero Veracruz	Servicios M.	0202	\$ 126.00				\$ 126.00
8	xxxxxxxxxxx	Barredor Parque	Servicios M.	0202	\$ 126.00				\$ 126.00
	Sub-total 0202				\$ 756.00	\$ -	\$ -	\$ -	\$ 756.00
	<b>TOTAL FONDO COMUN, LINEA DE TRABAJO 0202</b>				\$ 756.00	\$ -	\$ -	\$ -	\$ 756.00

**MUNICIPALIDAD MUNICIPAL DE EL ROSARIO, DEPARTAMENTO DE CUSCATLAN**  
**PROYECCION DE RECURSOS HUMANOS POR LEY DE SALARIO, PARA EL AÑO 2016**  
**EN DOLARES DE LOS ESTADOS UNIDOS DE AMERICA**

Cargos	Depto	Linea Trabajo	Sueldo		Aguinaldo	Beneficios Adicionales y Vacac.	Prestaciones Patronales y Beneficios Adicionales				Sub total costos patronales	TOTAL
			Mensual	Annual			Seg Soc Priv. AFP's 6.75% Contia	Seg Soc Priv AFP's 6.75% Crecer	Seg Soc. Pub. ISSS 7.5%	Sub total costos patronales		
Concejal	Municipal	0101	\$ 1,500.00	\$ 18,000.00	\$ -	\$ -	\$ 1,215.00	\$ 486.00	\$ 1,350.00	\$ 2,565.00	\$ 20,565.00	
Sindico Municipal		0101	\$ 600.00	\$ 7,200.00	600	40			\$ 540.00	\$ 1,026.00	\$ 8,226.00	
Alcalde Municipal	Despacho A.	0101	\$ 1,550.00	\$ 18,600.00	1,550	40.00	\$ 1,255.50	\$ 356.40	\$ 617.00	\$ 1,872.50	\$ 21,884.50	
Auditor Interno	Auditoria	0101	\$ 440.00	\$ 5,280.00	440.00	40.00	\$ 356.40		\$ 396.00	\$ 752.40	\$ 6,512.40	
Secretaria Municipal	Secretaria	0101	\$ 970.00	\$ 11,640.00	970	40.00	\$ 785.70		\$ 617.00	\$ 1,402.70	\$ 13,912.70	
Sub-total por linea 0101			\$ 5,060.00	\$ 60,720.00	\$ 2,642.00	\$ 160	\$ 4,098.60		\$ 3,520.00	\$ 7,618.60	\$ 71,100.60	
Tesorerero	Tesoreria	0102	\$ 300.00	\$ 3,600.00	\$ 300.00	\$ 40.00	\$ 243.00		\$ 270.00	\$ 513.00	\$ 4,453.00	
Contadora	Contabilidad	0102	\$ 275.00	\$ 3,300.00	\$ 275.00	\$ 40.00	\$ 222.75		\$ 247.50	\$ 470.25	\$ 4,085.25	
UACI Auxiliar	UACI	0102	\$ 275.00	\$ 3,300.00	\$ 275.00	\$ 40.00	\$ 222.75		\$ 247.50	\$ 470.25	\$ 4,085.25	
UACI	UACI	0102	\$ 250.00	\$ 3,000.00	\$ 250.00	\$ 40.00	\$ 202.50		\$ 225.00	\$ 427.50	\$ 3,717.50	
Jefe Catastro/Clas.	Catastro/Clas.	0102	\$ 255.20	\$ 3,062.40	\$ 255.20	\$ 40.00	\$ 206.71		\$ 229.69	\$ 436.39	\$ 3,793.99	
Auxiliar Administrativa	Auxiliar Administrativa	0102	\$ 252.00	\$ 3,024.00	\$ 252.00	\$ 40.00		\$ 204.12	\$ 226.90	\$ 430.92	\$ 3,746.92	
Sub-total por linea 0102			\$ 1,607.20	\$ 19,286.40	\$ 1,607.20	\$ 240.00	\$ 631.96	\$ 669.87	\$ 1,446.48	\$ 2,748.31	\$ 23,881.91	
Jefe REF	REF	0201	\$ 367.40	\$ 4,408.80	\$ 367.40	\$ 40.00	\$ 297.59		\$ 330.86	\$ 628.26	\$ 5,444.46	
Sub-total por linea 0201			\$ 367.40	\$ 4,408.80	\$ 367.40	\$ 40.00	\$ 297.59		\$ 330.86	\$ 628.26	\$ 5,444.46	
Encargada UMEG	UMEG	0202	\$ 275.00	\$ 3,300.00	\$ 275.00	\$ 40.00	\$ 222.75		\$ 199.00	\$ 421.75	\$ 4,036.75	
Encarg Medio Ambiente	Medio Ambiente	0202	\$ 252.00	\$ 3,024.00	\$ 252.00	\$ 40.00	\$ 204.12		\$ 199.00	\$ 403.12	\$ 3,719.12	
Proy. Social	Proy. Social	0202	\$ 275.00	\$ 3,300.00	\$ 275.00	\$ 40.00	\$ 222.75		\$ 312.00	\$ 534.75	\$ 4,149.75	
Ordenanza	Serv. Munic.	0202	\$ 255.20	\$ 3,062.40	\$ 255.20	\$ 40.00		\$ 206.71	\$ 203.00	\$ 409.71	\$ 3,767.31	
Ordenanza II	Serv. Munic.	0202	\$ 252.00	\$ 3,024.00	\$ 252.00	\$ 40.00		\$ 204.12		\$ 204.12	\$ 3,520.12	
Bomblero	Serv. Munic.	0202	\$ 360.60	\$ 4,567.20	\$ 360.60	\$ 154.18	\$ 308.29		\$ 312.00	\$ 620.29	\$ 5,722.27	
Valulero	Serv. Munic.	0202	\$ 264.00	\$ 3,168.00	\$ 264.00	\$ 119.20	\$ 213.84		\$ 312.00	\$ 525.84	\$ 4,077.04	
Barredor Parque	Serv. Munic.	0202	\$ 252.00	\$ 3,024.00	\$ 252.00	\$ 114.25	\$ 204.12		\$ 312.00	\$ 516.12	\$ 3,906.37	
Mensajero	Serv. Munic.	0202	\$ 255.20	\$ 3,062.40	\$ 255.20	\$ 40.00		\$ 206.71	\$ 312.00	\$ 518.71	\$ 3,876.31	
Sub-total por linea 0202			\$ 2,461.00	\$ 29,532.00	\$ 2,461.00	\$ 627.83	\$ 1,375.87	\$ 617.54	\$ 2,161.00	\$ 4,154.41	\$ 36,775.04	
TOTAL DE REMUNERACIONES			\$ 9,495.60	\$ 113,947.20	\$ 7,077.60	\$ 1,027.83	\$ 2,306.42	\$ 5,366.01	\$ 7,458.14	\$ 15,149.58	\$ 137,202.01	

113443.20

139,645.44

**GERENCIA FINANCIERA**

San Salvador, 10 de noviembre 2015

Referencia: GEFIN.GF.106.EXT.2015

Señores  
 Consejo Municipal de El Rosario  
 Departamento de Cuscatlán  
 Código: 1014  
 Presente.

Reciban un cordial y afectuoso saludo de parte del Consejo Directivo, Gerencia General y Gerencia Financiera de ISDEM, deseándoles éxitos en sus labores diarias en beneficio de su Municipio.

Por medio de la presente le informo que de conformidad a la Asignación del **FONDO PARA EL DESARROLLO ECONOMICO Y SOCIAL DE LOS MUNICIPIOS (FODES)** consignado en el Proyecto del Presupuesto General de la Nación del año 2016 que actualmente se encuentra en discusión por la honorable Asamblea Legislativa; y en cumplimiento a lo establecido en los Artículos 2, 4 y 4-a de la Ley de Creación del Fondo de Desarrollo Económico y Social de los Municipios, para efectos de considerar en el proyecto del Presupuesto Municipal del ejercicio 2016, se les notifica la asignación del FODES preliminar correspondiente a su municipio por un monto anual de: **(US\$649,489.36), SEISCIENTOS CUARENTA Y NUEVE MIL CUATROCIENTOS OCHENTA Y NUEVE 36/100 DOLARES USD**, que representa un **incremento del 0.3266775%** en relación a la asignación del año 2015, y se entregara de la siguiente manera:

			PORCENTAJE DE LAS CUOTAS	
			25%	75%
11	Cuotas mensuales de	US\$54,124.11	US\$13,531.03	US\$40,593.08
1	Ultima Cuota de	US\$54,124.15	US\$13,531.04	US\$40,593.11

No omito manifestarles, que la asignación es susceptible a cambio debido a que el Presupuesto de la Nación a esta fecha aún está en proceso de aprobación en la Asamblea Legislativa, Cualquier duda, consulta o ampliación sobre lo informado, pueden comunicarse a las oficinas de cada región o a los teléfonos 2267-6533 o 2267-6534 o al correo electrónico [tesoreria@isdem.gob.sv](mailto:tesoreria@isdem.gob.sv).

Sin otro particular por el momento, aprovecho la ocasión para reiterarles mis muestras de consideración y estima.

Atentamente,

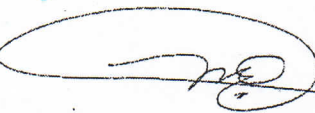
  
 Lic. Miguel Ernesto Sosa  
 Gerente Financiero



649489  
 1080  
 753489

30/ agosto/15

40% recuperacion  
 7,075.56  
 836.31  
 125.60  
 106.39  
 493.78  
 4,862.18  
 2,662.84  
 129.22  
 10,245.98  
 126.40  
 26,614.26

Servicios	2009	2010	2011	2012	2013	2014	2015	Total
Agua	\$ 3,117.12	\$ 345.69	\$ 571.51	\$ 1,538.01	\$ 2,789.22	\$ 4,597.00	\$ 4,730.35	\$ 17,688.90
Recoleccion de Basura	\$ 99.00	\$ 48.00	\$ 130.40	\$ 188.20	\$ 504.72	\$ 604.72	\$ 515.73	\$ 2,090.77
Molino	\$ 70.00	\$ 36.00	\$ 36.00	\$ 36.00	\$ 45.00	\$ 48.00	\$ 43.00	\$ 314.00
Tienda	\$ 56.00	\$ 24.00	\$ 24.00	\$ 24.00	\$ 24.00	\$ 24.00	\$ 89.97	\$ 265.97
mercado	\$ -	\$ -	\$ -	\$ 178.86	\$ 219.00	\$ 292.20	\$ 419.40	\$ 1,109.46
transporte	\$ 4,676.44	\$ 788.40	\$ 1,095.60	\$ 1,464.00	\$ 1,461.00	\$ 1,460.00	\$ 1,210.00	\$ 12,155.44
pavimentacion	\$ -	\$ -	\$ -	\$ -	\$ 2,893.64	\$ 1,460.82	\$ 2,302.65	\$ 6,657.11
alumbrado	\$ -	\$ -	\$ -	\$ -	\$ 126.52	\$ 80.76	\$ 115.78	\$ 323.06
subsuelo	\$ 12,214.96	\$ 2,400.00	\$ 2,400.00	\$ 2,400.00	\$ 2,400.00	\$ 2,400.00	\$ 1,400.00	\$ 25,614.96
maquinas tragamonedas	\$ -	\$ -	\$ 24.00	\$ 56.00	\$ 96.00	\$ 96.00	\$ 44.00	\$ 316.00
TOTAL	\$ 20,233.52	\$ 3,642.09	\$ 4,281.51	\$ 5,885.07	\$ 10,559.10	\$ 11,063.50	\$ 10,870.88	\$ 66,535.67

2015  
 39,921.41



*[Signature]*  
 Nelson Francisco Martinez  
 Jefe Catastro y Cuentas Corrientes

Recuperacion de Mora del 40%  
 Segun plan de trabajo del Departamento de Cuentas Corrientes

2.12  
 Recuperacion de Mora  
 Impiinic Ejecucion presupuestaria,  
 inversion III y II. \$ 380,422.31

2016  
 4750.40

proyeccion de los ingresos de tasas y servicios  
para el año 2016

	numero de contribuyentes	tarifas por mes	total de meses	total
maquinas tragamonedas	2	\$ 2,00	12	\$ 48,00
maquinas tragamonedas licencia	2	\$ 115,00	1	\$ 230,00
tiendas	2	\$ 5,71	12	\$ 137,04
tiendas	15	\$ 1,00	12	\$ 180,00
Agroservicio	1	\$ 5,71	12	\$ 68,52
Chalets	1	\$ 3,43	12	\$ 41,16
molinos	13	\$ 1,00	12	\$ 156,00
mercado	8	\$ 18,60	6	\$ 892,80
	8	\$ 18,00	5	\$ 720,00
	8	\$ 17,40	1	\$ 139,20
transportista	7	\$ 31,00	6	\$ 1.302,00
	7	\$ 29,00	1	\$ 203,00
	7	\$ 30,00	5	\$ 1.050,00
Alumbrado Publico	1	\$ 1,12	12	\$ 13,44
	1	\$ 3,08	12	\$ 36,96
	1	\$ 6,48	12	\$ 77,76
	1	\$ 1,98	12	\$ 23,76
	1	\$ 5,00	12	\$ 60,00
Pavimentacion	1	\$ 1,80	12	\$ 21,60
	1	\$ 12,32	12	\$ 147,84
	1	\$ 86,48	12	\$ 1.037,76
	1	\$ 149,42	12	\$ 1.793,04
	1	\$ 90,05	12	\$ 1.080,60
recoleccion de desechos (Aseo)	1	\$ 4,00	12	\$ 48,00
	1	\$ 3,44	12	\$ 41,28
	1	\$ 3,08	12	\$ 36,96
	1	\$ 6,48	12	\$ 77,76
	1	\$ 1,98	12	\$ 23,76
	1	\$ 5,00	12	\$ 60,00
	1	\$ 5,45	12	\$ 65,40
postes (250 y 271)	1	\$ 6,40	12	\$ 76,80
	1	\$ 4,62	12	\$ 55,44
	494	\$ 1,00	12	\$ 5.928,00
	1	\$ 200,00	12	\$ 2.400,00
	1	\$ 216,80	12	\$ 2.601,60
	1	\$ 100,00	12	\$ 1.200,00
torres	1	\$ 100,00	12	\$ 1.200,00
	1	\$ 100,00	12	\$ 1.200,00
sistema de agua				
San Martin, Amatillo y Soledad	104	\$ 4,76	12	\$ 5.940,48
	32	\$ 3,43	12	\$ 1.317,12
	5	\$ 3,91	12	\$ 234,60
	39	\$ 4,39	12	\$ 2.054,52
	26	\$ 5,35	12	\$ 1.669,20
	21	\$ 6,79	12	\$ 1.711,08
	15	\$ 7,75	12	\$ 1.395,00
	20	\$ 8,71	12	\$ 2.090,40
	18	\$ 10,63	12	\$ 2.296,08
	14	\$ 13,03	12	\$ 2.189,04
	10	\$ 13,99	12	\$ 1.678,80
Veracruz	31	\$ 3,91	12	\$ 1.454,52
	41	\$ 4,39	12	\$ 2.159,88
	18	\$ 5,35	12	\$ 1.155,60
	14	\$ 6,31	12	\$ 1.060,08
	9	\$ 7,27	12	\$ 785,16
	6	\$ 7,75	12	\$ 558,00
	8	\$ 9,19	12	\$ 882,24
	1	\$ 18,79	12	\$ 225,48
sistema de agua el calvario y Zona centro	198	\$ 3,43	12	\$ 8.149,68
	80	\$ 3,91	12	\$ 3.753,60
	31	\$ 4,39	12	\$ 1.633,08
	31	\$ 4,87	12	\$ 1.811,64
	22	\$ 5,35	12	\$ 1.412,40
	16	\$ 5,83	12	\$ 1.119,36
	11	\$ 6,31	12	\$ 832,92
	18	\$ 6,79	12	\$ 1.466,64
	6	\$ 7,27	12	\$ 523,44
	16	\$ 7,75	12	\$ 1.488,00
	10	\$ 8,23	12	\$ 987,60
	6	\$ 8,71	12	\$ 627,12
	15	\$ 9,19	12	\$ 1.654,20
	3	\$ 9,67	12	\$ 348,12
	2	\$ 10,15	12	\$ 243,60
3	\$ 10,63	12	\$ 382,68	
3	\$ 11,59	12	\$ 417,24	
6	\$ 13,03	12	\$ 938,16	

Maquinas piratas →

1750  
2007

1233,12  
204  
4148,52  
4149

6324,12  
18601,60  
1602

494  
588  
1082

✓ Pavimentacion  
✓ Alumbrado Publico  
✓ % recuperacion/Mom.

588  
494  
94

426,72

59,265

