

INFORME ESTADÍSTICO DE REGISTRO DEL ESTADO FAMILIAR.-

ESTADÍSTICAS DE NACIMIENTOS OCTUBRE A DICIEMBRE AÑO 2022

Meses	Niñas sin reconocimiento de padre	Niños sin reconocimiento de padre	Niñas reconocidas por padre	Niños reconocidos por padre	Total
Octubre	16	15	47	57	135
Noviembre	13	10	60	73	156
Diciembre	11	14	42	41	108
TOTAL	40	39	149	171	399

Grafo Mensual de asentamientos de recién nacidos año 2022

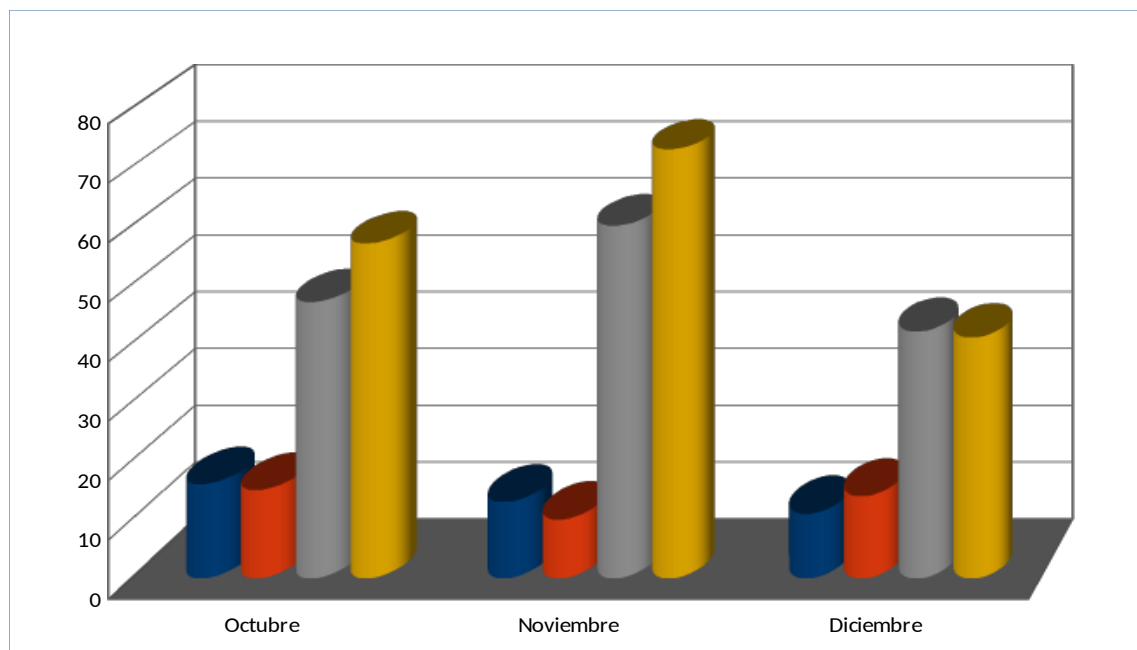

ADOPCIONES 2022

INFORME ESTADÍSTICO DE REGISTRO DEL ESTADO FAMILIAR.-

AÑO 2022	
OCTUBRE	2
NOVIEMBRE	0
DICIEMBRE	0
TOTAL	2

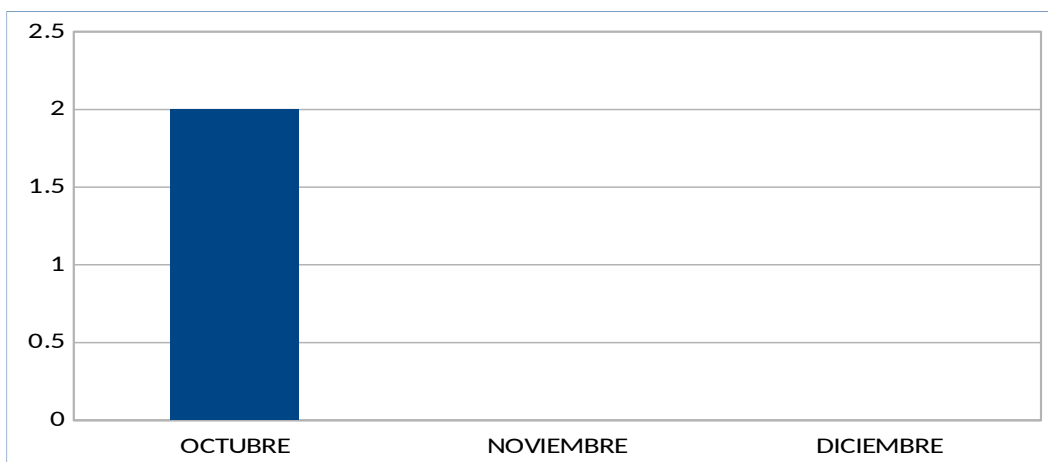

MATRIMONIOS 2022

AÑO 2022	CANTIDAD
OCTUBRE	33
NOVIEMBRE	46
DICIEMBRE	53
TOTAL	132

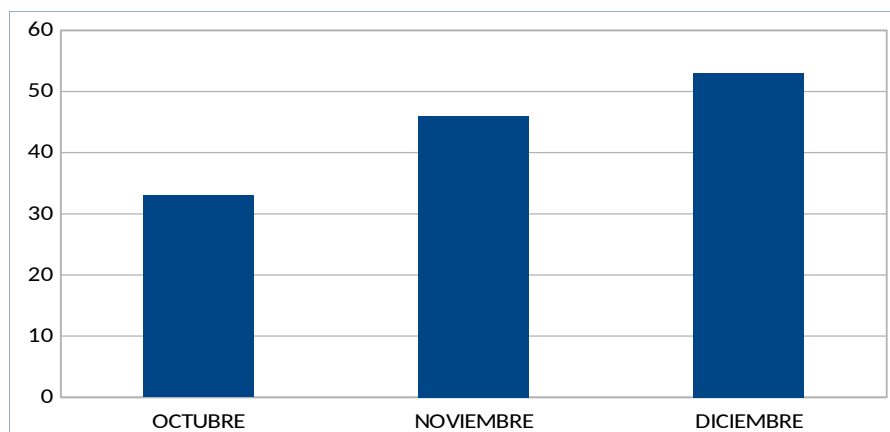

INFORME ESTADÍSTICO DE REGISTRO DEL ESTADO FAMILIAR.-

DIVORCIOS 2022

AÑO 2022	CANTIDAD
OCTUBRE	85
NOVIEMBRE	210
DICIEMBRE	505
TOTAL	800

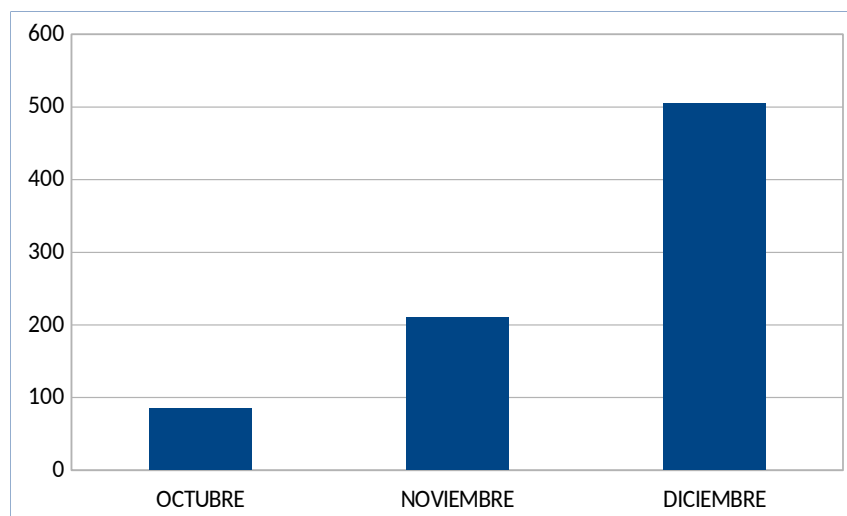

INFORME ESTADÍSTICO DE REGISTRO DEL ESTADO FAMILIAR.-

CONSOLIDADO DE FALLECIDOS

	OCTUBRE	NOVIEMBRE	DICIEMBRE	TOTAL
ADULTO FEMENINO	53	71	48	172
ADULTO MASCULINO	50	61	45	156
NIÑAS	1	3	0	4
NIÑOS	2	1	0	3
TOTAL				335

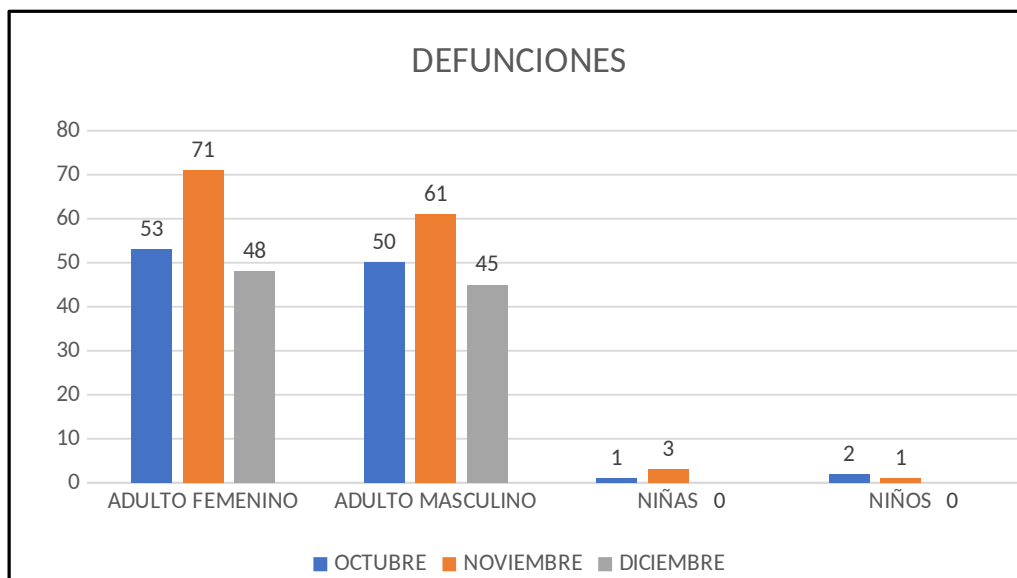

CARNET DE MINORIDAD 2022

AÑO 2022	CANTIDAD
OCTUBRE	114
NOVIEMBRE	210
DICIEMBRE	505
TOTAL	829

