

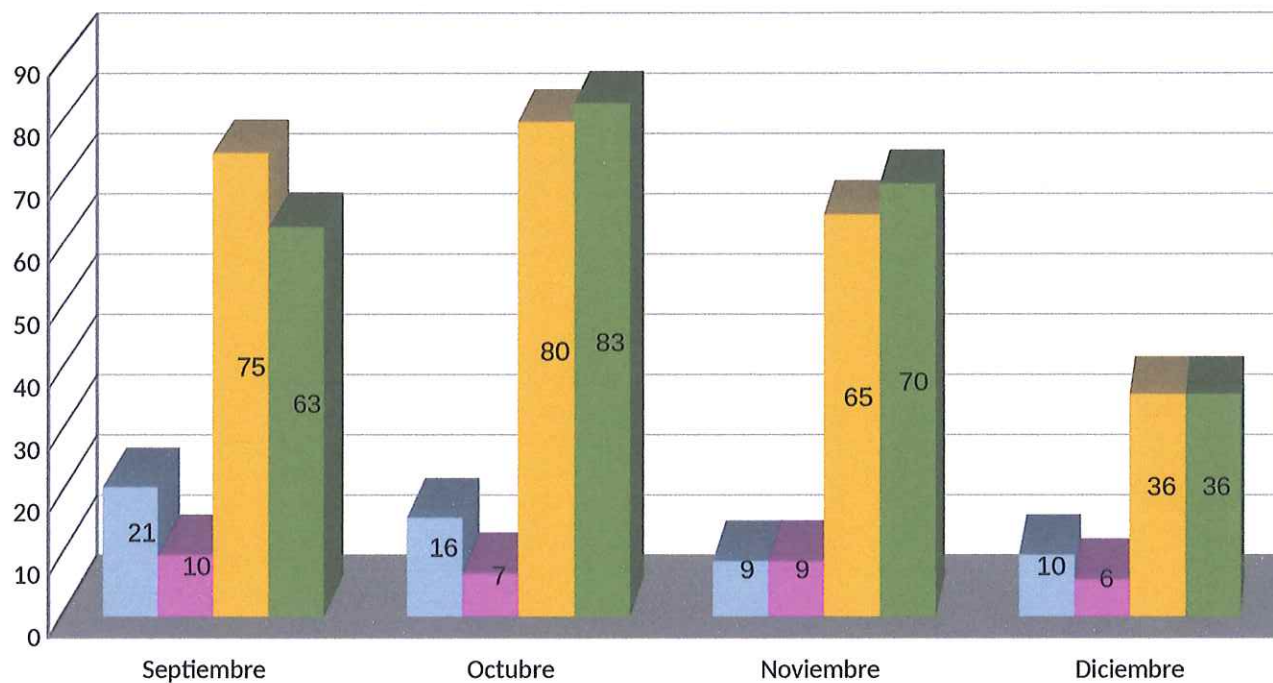

**Asentamientos Correspondiente de septiembre a diciembre año 2023**

**Informe Mensual de Asentamientos año 2023  
Correspondiente de septiembre a diciembre**

Meses	Niñas sin reconocimiento de padre	Niños sin reconocimiento de padre	Niñas reconocidas por padre	Niños reconocidos por padre	Total
Septiembre	21	10	75	63	169
Octubre	16	7	80	83	186
Noviembre	9	9	65	70	153
Diciembre	10	6	36	36	88





**Asentamientos Correspondiente de enero marzo año 2024**

<b>Informe Mensual de Asentamientos año 2024 Correspondiente de Enero a Marzo.-</b>					
<b>Meses</b>	<b>Niñas sin reconocimie nto de padre</b>	<b>Niños sin reconocimie nto de padre</b>	<b>Niñas reconocidas por padre</b>	<b>Niños reconocidos por padre</b>	<b>Total</b>
Enero	12	7	75	80	<b>174</b>
Febrero	4	3	63	56	<b>126</b>
Marzo	5	7	45	51	<b>108</b>

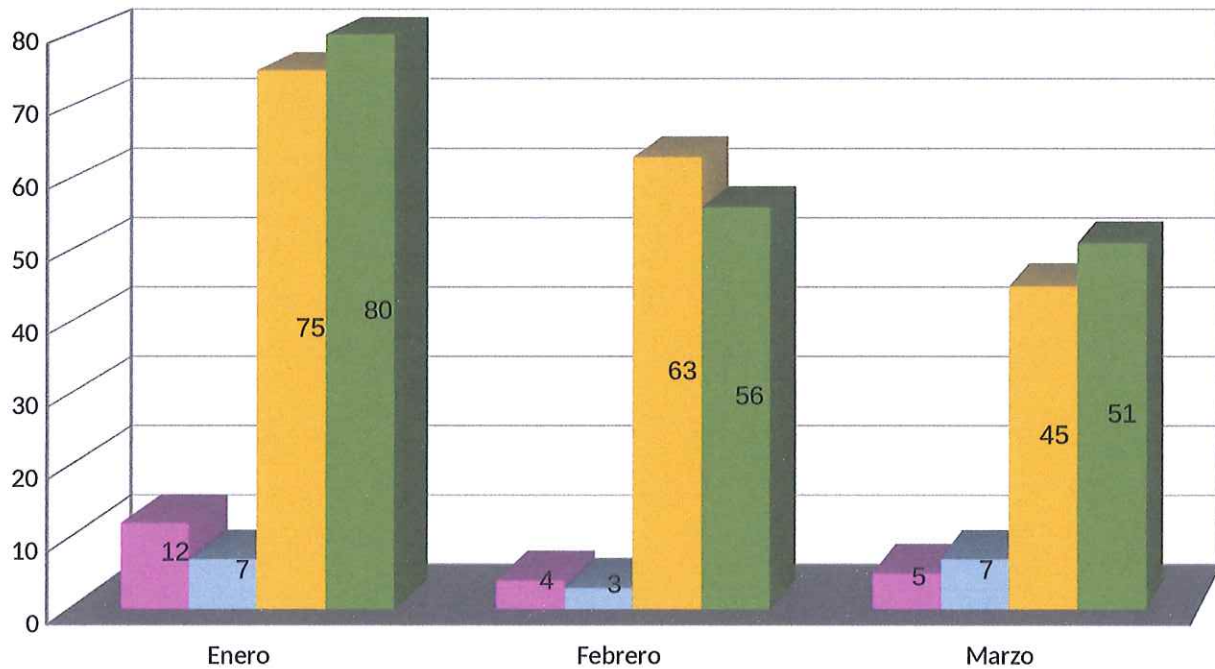



## REGISTRO DE ADOPCIONES

2023	CANTIDAD
SEPTIEMBRE	1
OCTUBRE	0
NOVIEMBRE	0
DICIEMBRE	1
<b>TOTAL</b>	<b>2</b>



2024	CANTIDAD
ENERO	58
FEBRERO	38
MARZO	23
<b>TOTAL</b>	<b>119</b>





## EMISIÓN DE CARNET DE MINORIDAD

2023	CANTIDAD
SEPTIEMBRE	149
OCTUBRE	122
NOVIEMBRE	195
DICIEMBRE	142
<b>TOTAL</b>	<b>608</b>



2024	CANTIDAD
ENERO	248
FEBRERO	186
MARZO	136
<b>TOTAL</b>	<b>570</b>

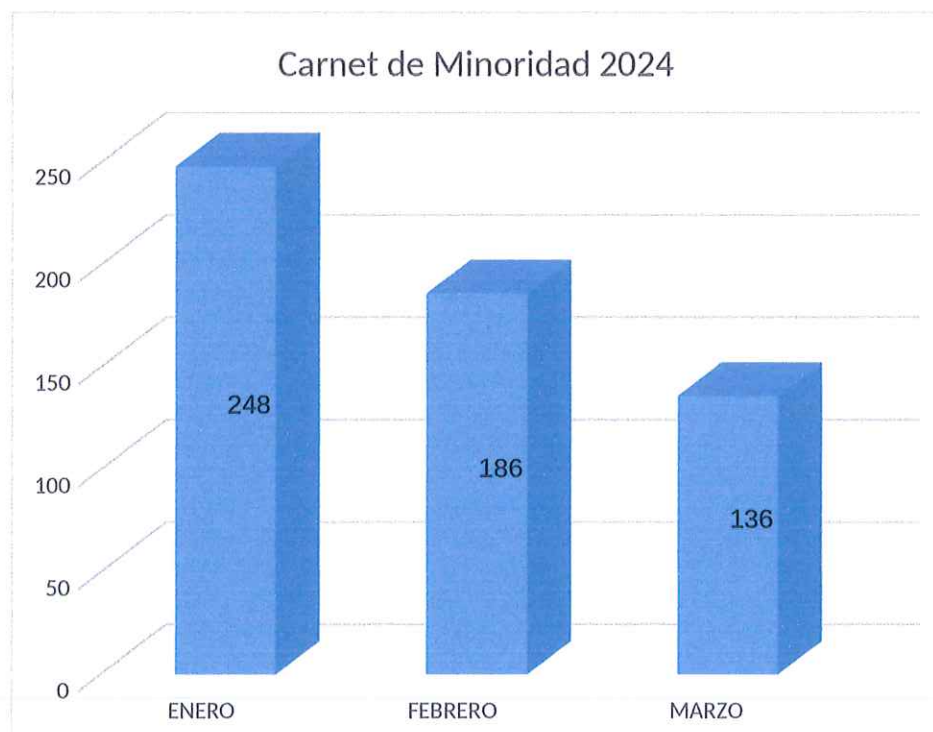

**ESTADÍSTICAS DEL REGISTRO DEL ESTADO FAMILIAR.-**

**REGISTRO DE MATRIMONIOS**

2023	CANTIDAD
SEPTIEMBRE	34
OCTUBRE	36
NOVIEMBRE	41
DICIEMBRE	36
<b>TOTAL</b>	<b>147</b>



2024	CANTIDAD
ENERO	58
FEBRERO	38
MARZO	23
<b>TOTAL</b>	<b>119</b>





## REGISTRO DE DIVORCIOS

2023	CANTIDAD
SEPTIEMBRE	23
OCTUBRE	39
NOVIEMBRE	39
DICIEMBRE	26
<b>TOTAL</b>	<b>127</b>



2024	CANTIDAD
ENERO	42
FEBRERO	23
MARZO	37
<b>TOTAL</b>	<b>102</b>





### REGISTRO DE DEFUNCIONES

2023	CANTIDAD
SEPTIEMBRE	121
OCTUBRE	118
NOVIEMBRE	120
DICIEMBRE	79
<b>TOTAL</b>	<b>438</b>

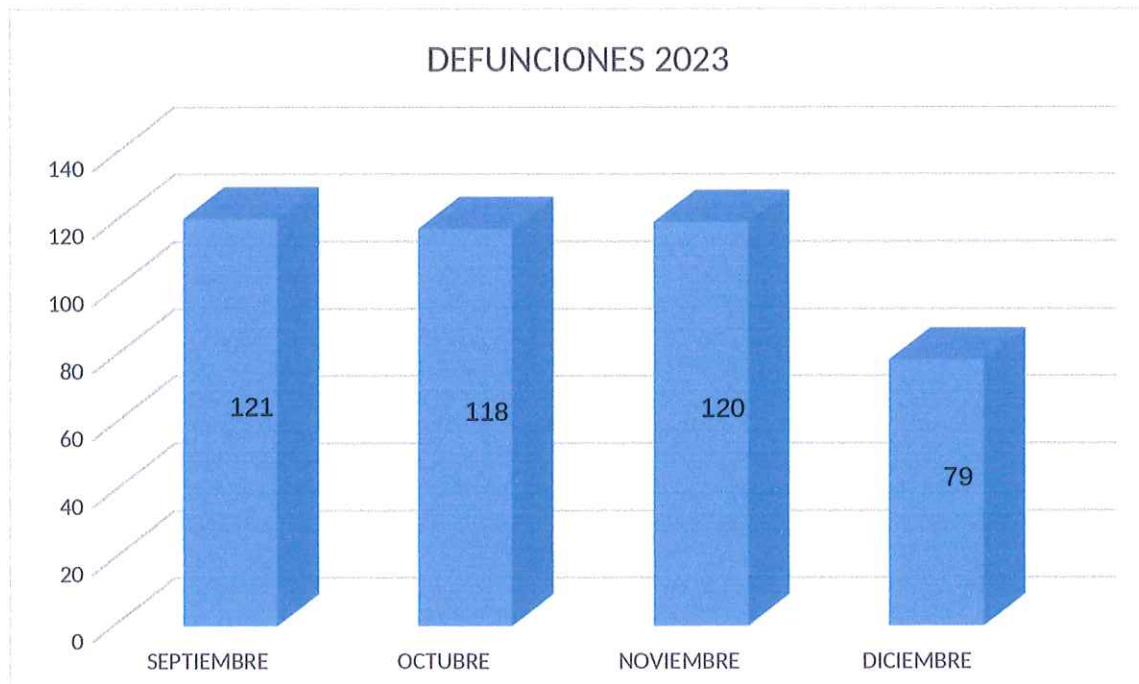



ESTADÍSTICAS DEL REGISTRO DEL ESTADO FAMILIAR

2024	CANTIDAD
ENERO	58
FEBRERO	38
MARZO	23
<b>TOTAL</b>	<b>119</b>

