

PROGRAMA

DEPARTAMENTO:

LA PAZ

MUNICIPIO: ZACATECOLUCA

**"Conformado, cuneteado, parcial, regado y compactado de Calles,
Comunidad Bonanza"**

PARA EFECTOS DEL DISEÑO DE CARPETA:

ELABORO CARPETA:

UNIDAD DE PROYECTOS

FIRMA:

FECHA:

may-23

PARA EFECTOS DEL FINANCIAMIENTO:

APROBADA POR:

Orsy Swadhy Moreno López
ALCALDE MUNICIPAL

Lic. Adán Alberto Cortez Muñoz
SINDICO MUNICIPAL

Licda. Griselda Yanet Cornejo de De León
SECRETARIA MUNICIPAL INTERINA



FINANCIAMIENTO DEL PROYECTO

I. - REFERENCIA

EN BASE AL ACUERDO MUNICIPAL

SE APRUEBA FINANCIAMIENTO PARA

"Conformado, cuneteado, parcial, regado y compactado de Calles, Comunidad Bonanza"

II. - TIPO DE PROYECTO Y LOCALIZACIÓN

A. SUB- PROYECTO: "Conformado, cuneteado, parcial, regado y compactado de Calles, Comunidad Bonanza"

B. LOCALIZACIÓN: LA PAZ ZACATE COLUCA ZONA RURAL
DEPARTAMENTO MUNICIPIO CANTÓN CASERIO

II. - PRESUPUESTO Y FUENTE DE FINANCIAMIENTO

ITEM	COSTO TOTAL AMZ	APORTE COMUNIDAD	MONTO
COMBUSTIBLE	\$ 1,332.34		\$ 1,332.34
ALQUILER EQUIPO	\$ 678.00		\$ 678.00
PERSONAL SUPERVISION	\$ 770.00		\$ 770.00
MATERIALES	\$ 114.00		\$ 114.00
IMPREVISTOS 3.9%	\$ 112.88		\$ 112.88
TOTAL ESTIMADO		\$ -	\$ 3,007.22

Orsy Swadhy Moreno López
ALCALDE MUNICIPAL

Lic. Adán Alberto Cortez Muñoz
SINDICO MUNICIPAL

Licda. Griselda Yanet Cornejo de De León
SECRETARIA MUNICIPAL INTERINA



ALQUILER EQUIPO
CAMION CISTERNA

LUGAR	Área(m2)	espesor	volumen suelo	m3 de agua (factor por m3= 0.0593)	DIAS CAMION
Todas Las calles	14,416.76	0.20	2,883.35	171.00	
TOTAL				171.00	
		pipadas, 9 m3	19.00	Pipadas	5.00
		total	19.00	Pipadas	5.00
	CANT	UNIDAD	VALOR VIAJE		
Alquiler Lowboy	2.00	viaje	\$339.00		
Alquiler Camión cisterna	1.00	día	\$135.60		

COMBUSTIBLE	Horas maquina	Consumo gal/hora	Galones diésel	
DIESEL				
Motoniveladora (8.82L)	44.94	3.5	157.29	
Rodo de 10 toneladas(8.82 L)	34.00	3	102.00	
Retro excavadora	10.00	3	30.00	
		total	289.29	
	Recorrido km	días	consumo gal/km	Galones Diesel
Camión cisterna	120.00	5.00	10.00	60.00
GASOLINA	Recorrido km	visitas	consumo gal/km	Galones gasolina
Pick-up	10.00	10.00	20.00	5.00

PERSONAL	Cantidad	Unidad	Valor por día
Operador de Motoniveladora	8.00	días	\$35.00
Operador rodo de 10 toneladas	8.00	días	\$25.00
Operador de retroexcavadora	2.00	días	\$25.00
Técnico para supervisión 15 días, incluye transporte y bioseguridad	1.00	sg	\$770.00
Chequero	8.00	días	\$15.00



FOTOGRAFIAS

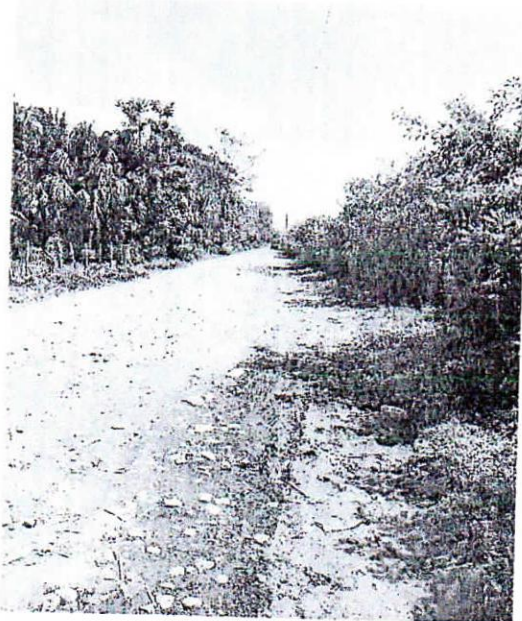

Estado de calles a reparar, requieren mantenimiento



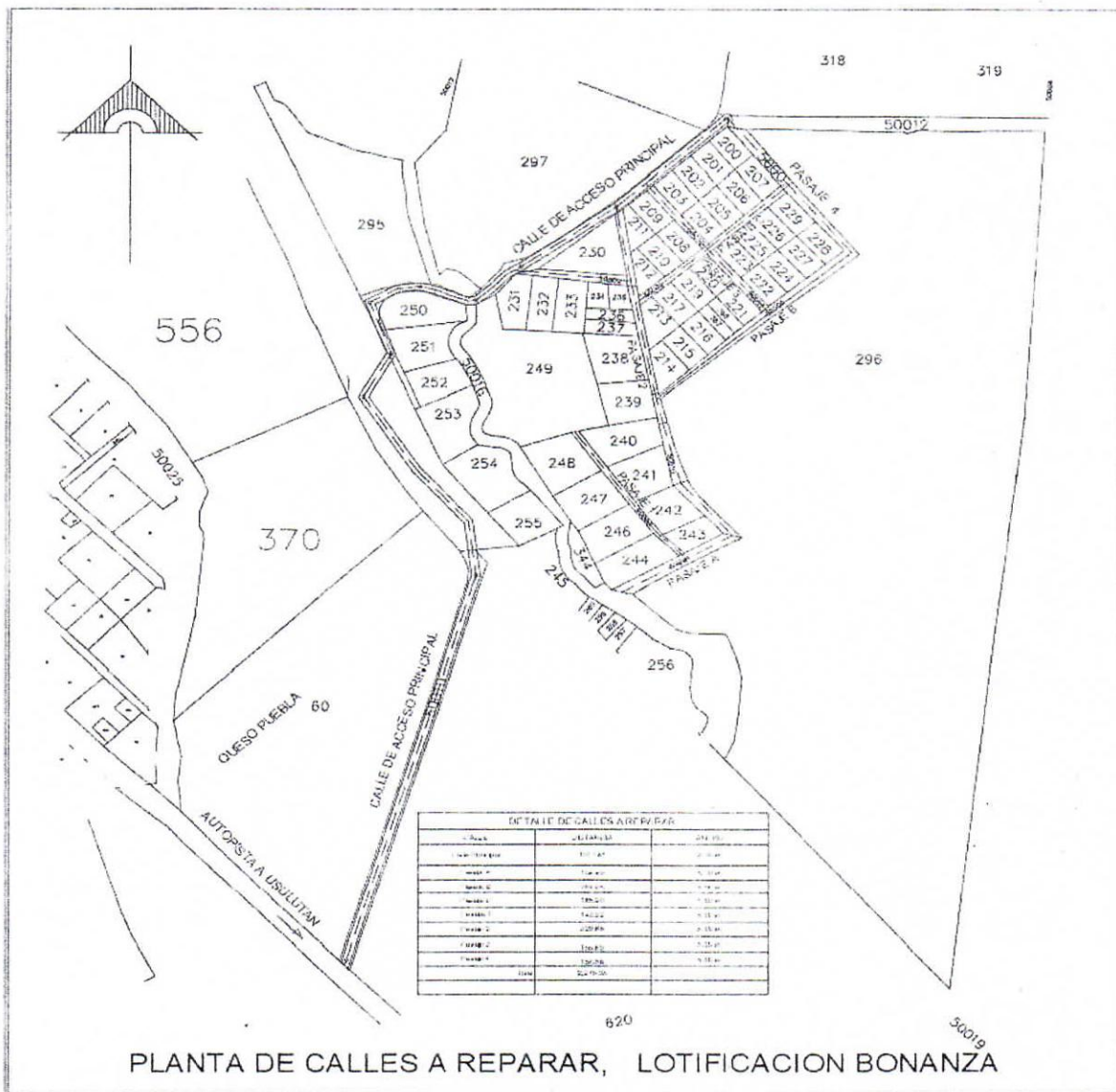

DETALLE DE CALLES A REPARAR

Tramo	Longitud (m)	Anchura (m)
Tramo 1	100.00	6.00
Tramo 2	100.00	6.00
Tramo 3	100.00	6.00
Tramo 4	100.00	6.00
Tramo 5	100.00	6.00
Tramo 6	100.00	6.00
Tramo 7	100.00	6.00
Tramo 8	100.00	6.00
Tramo 9	100.00	6.00
Tramo 10	100.00	6.00
Tramo 11	100.00	6.00
Tramo 12	100.00	6.00
Tramo 13	100.00	6.00
Tramo 14	100.00	6.00
Tramo 15	100.00	6.00
Tramo 16	100.00	6.00
Tramo 17	100.00	6.00
Tramo 18	100.00	6.00
Tramo 19	100.00	6.00
Tramo 20	100.00	6.00
Tramo 21	100.00	6.00
Tramo 22	100.00	6.00
Tramo 23	100.00	6.00
Tramo 24	100.00	6.00
Tramo 25	100.00	6.00
Tramo 26	100.00	6.00
Tramo 27	100.00	6.00
Tramo 28	100.00	6.00
Tramo 29	100.00	6.00
Tramo 30	100.00	6.00
Tramo 31	100.00	6.00
Tramo 32	100.00	6.00
Tramo 33	100.00	6.00
Tramo 34	100.00	6.00
Tramo 35	100.00	6.00
Tramo 36	100.00	6.00
Tramo 37	100.00	6.00
Tramo 38	100.00	6.00
Tramo 39	100.00	6.00
Tramo 40	100.00	6.00
Tramo 41	100.00	6.00
Tramo 42	100.00	6.00
Tramo 43	100.00	6.00
Tramo 44	100.00	6.00
Tramo 45	100.00	6.00
Tramo 46	100.00	6.00
Tramo 47	100.00	6.00
Tramo 48	100.00	6.00
Tramo 49	100.00	6.00
Tramo 50	100.00	6.00
Tramo 51	100.00	6.00
Tramo 52	100.00	6.00
Tramo 53	100.00	6.00
Tramo 54	100.00	6.00
Tramo 55	100.00	6.00
Tramo 56	100.00	6.00
Tramo 57	100.00	6.00
Tramo 58	100.00	6.00
Tramo 59	100.00	6.00
Tramo 60	100.00	6.00
Tramo 61	100.00	6.00
Tramo 62	100.00	6.00
Tramo 63	100.00	6.00
Tramo 64	100.00	6.00
Tramo 65	100.00	6.00
Tramo 66	100.00	6.00
Tramo 67	100.00	6.00
Tramo 68	100.00	6.00
Tramo 69	100.00	6.00
Tramo 70	100.00	6.00
Tramo 71	100.00	6.00
Tramo 72	100.00	6.00
Tramo 73	100.00	6.00
Tramo 74	100.00	6.00
Tramo 75	100.00	6.00
Tramo 76	100.00	6.00
Tramo 77	100.00	6.00
Tramo 78	100.00	6.00
Tramo 79	100.00	6.00
Tramo 80	100.00	6.00
Tramo 81	100.00	6.00
Tramo 82	100.00	6.00
Tramo 83	100.00	6.00
Tramo 84	100.00	6.00
Tramo 85	100.00	6.00
Tramo 86	100.00	6.00
Tramo 87	100.00	6.00
Tramo 88	100.00	6.00
Tramo 89	100.00	6.00
Tramo 90	100.00	6.00
Tramo 91	100.00	6.00
Tramo 92	100.00	6.00
Tramo 93	100.00	6.00
Tramo 94	100.00	6.00
Tramo 95	100.00	6.00
Tramo 96	100.00	6.00
Tramo 97	100.00	6.00
Tramo 98	100.00	6.00
Tramo 99	100.00	6.00
Tramo 100	100.00	6.00

PLANTA DE CALLES A REPARAR, LOTIFICACION BONANZA



DIAGNOSTICO: A solicitud del alcalde municipal y los directivos de la comunidad, se ha inspeccionado el área a intervenir, para efectuar la conformación y reparación de las calles principales, que se ejecutaran con el presupuesto adjunto aprobado por el Concejo Municipal. Las calles vecinales se observan deterioradas y requieren mantenimiento total y colocación de balasto en áreas parciales, para evitar que se produzca erosión y evitar mas daños.

REPARACION: Consiste en mejorar la accesibilidad, para esto es necesario efectuar actividades de terracería que consisten en conformación de rasante, limpieza, colocación de balasto suministrado por la comunidad, riego y compactado en las zonas intransitables. Se ha considerado colocar balasto de granulometría controlada o material de rechazo, el costo incluye, maquinaria, combustible y personal

ESPECIFICACIONES Conformación de rasante existente, escarificado, colocación parcial de material, riego y compactado con
TECNICAS: rodo de 10 toneladas

OBJETIVO:

Mejorar la accesibilidad de las familias residentes en la comunidad descrita, dar mantenimiento preventivo a las vías de acceso para el tránsito vehicular, ayudando así al desarrollo de las economías locales

ALCANCE

Desarrollar las actividades necesarias descritas en el presupuesto para mejorar la circulación peatonal y vehicular de la zona, el balasto sera suministrado por la comunidad, consiste en 10 volquetas de 15 m3 de balasto con granulometria controlada.

METAS

Mejorar las condiciones de vida para los habitantes de la zona, realizando las obras descritas, en el tiempo programado

JUSTIFICACION

La obra beneficiará directamente a todos los habitantes de las comunidad descrita, se requiere intervención inmediata para evitar que se deterioren los accesos existentes. Se beneficiara un estimado de 150 familias, equivalente a 900 habitantes, entre: niños, mujeres y hombres de las zonas afectadas.

