MAPA DE AMENAZA POR DESLIZAMIENTOS MUNICIPIO DE MEJICANOS

Nombre de Alcaldesa: Dra. Juana Lemus de Pacas

Proyecto: Formulación de Plan Municipal de Gestión de Riesgos de Desastre de Mejicanos, departamento de San Salvador

Consultor: Lic. María Eva Ortiz Martir

Fuente de Financiamiento: Proyecto de Fortalecimiento de los Gobiernos Locales. Fondos de convenio de prestamo BIRF 7916-SV

Asistencia Técnica: UEP, ISDEM, FISDL

Sistema de Referencia: Proyección Conical Conformal Lambert, Datum Norteamericano 1927

SIMBOLOGIA

- RIOS PRINCIPALES
- TRAZA URBANA
- MUNICIPIO DE MEJICANOS

AMENAZAS

- CARCAVA
- DESLIZAMIENTO
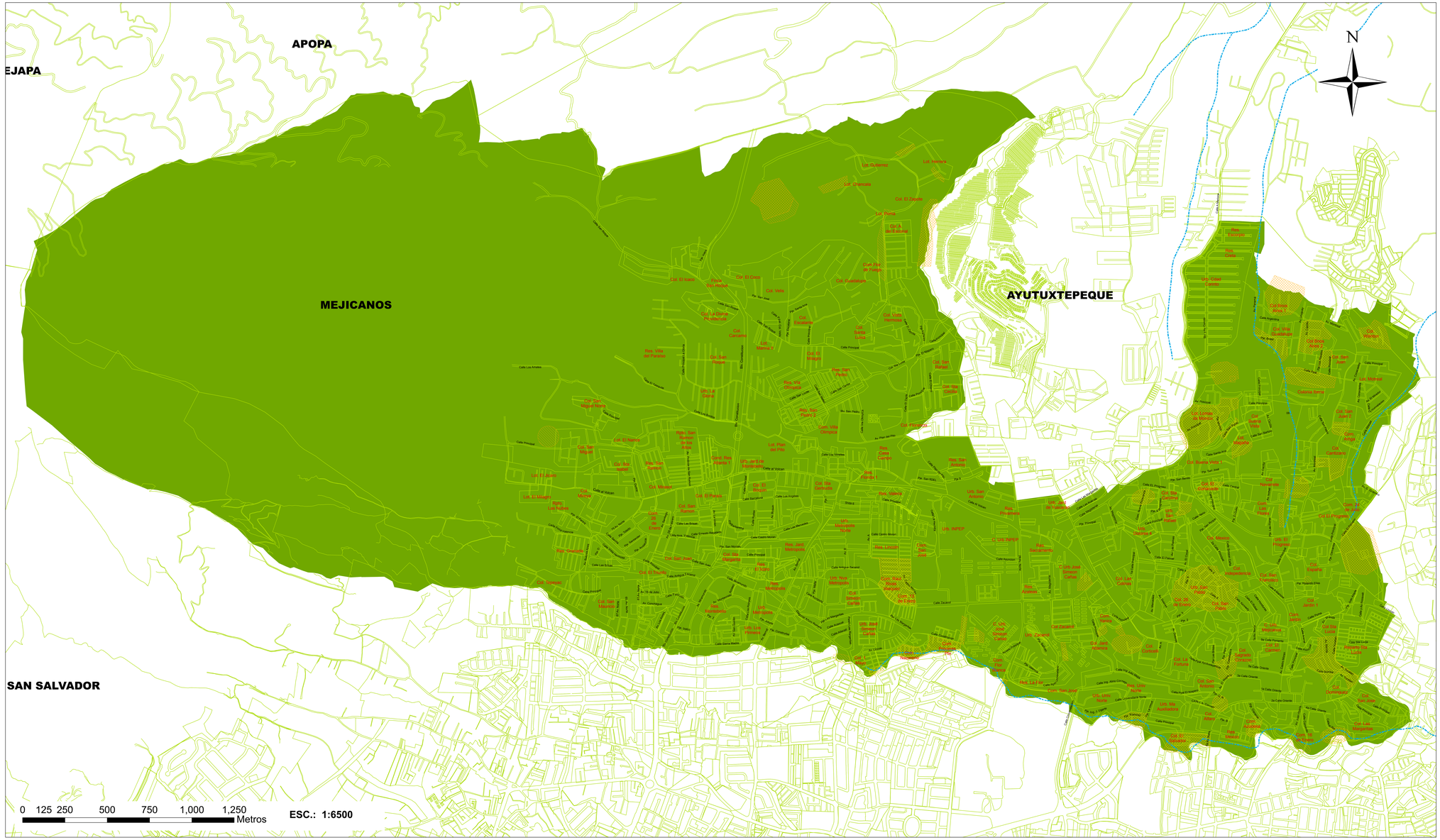
UBICACION DE MUNICIPIO DE MEJICANOS, DEPARTAMENTO DE SAN SALVADOR, EL SALVADOR