



ALCALDIA MUNICIPAL SAN  
RAFAEL CEDROS  
DEPARTAMENTO DE  
CUSCATLAN



PRESUPUESTO MUNICIPAL  
AÑO 2012

**DECRETO NUMERO UNO:**

La Municipalidad de San Rafael Cedros del Departamenteo de Cuscatlan, en uso de las facultades que le confiere el numeral 7 del Art. 30 del Código Municipal relacionado con los Art. 3 numeral 2, 72, 73, 74, 75, 76 y 77 del mismo Código,

**DECRETA:**

El Presupuesto Municipal, para el ejercicio que inicia el primero de enero y concluye el treinta y uno de diciembre del año dos mil doce así:

Art. 1.- Apruebase el presupuesto de ingresos y egresos, con sus disposiciones generales en la forma siguiente:

<b>PRESUPUESTO MUNICIPAL AÑO 2012</b>				
<b>1. SUMARIO DE INGRESOS</b>				
<b>PARTE PRIMERA-INGRESOS</b>				
<b>SECCION PRIMERA</b>				
	<b>FONDO MUNICIPAL</b>			<b>\$ 918.536,95</b>
	<b>SUPERAVIT FINANCIERO ESTIMADO</b>			
	<b>AL 31 DE DICIEMBRE DE 2011</b>		<b>\$ 216.874,34</b>	
<b>11</b>	<b>INGRESOS CORRIENTES</b>		<b>\$ 452.167,01</b>	
<b>16</b>	<b>TRANSFERENCIAS CORRIENTES.</b>		<b>\$ 249.495,60</b>	
<b>SECCION TERCERA</b>				
	<b>FONDOS ESPECIFICOS MUNICIPALES</b>			<b>\$ 964.406,77</b>
	<b>Sup. Financiero estimado al 31-12-2011</b>		<b>\$ 215.920,09</b>	
<b>22201</b>	<b>INGRESOS CORRIENTES</b>		<b>\$ 748.486,68</b>	
	75% FODES-ISDEM	<b>\$ 748.486,68</b>		
<b>22201</b>	<b>TRANSFERENCIAS DE CAPITAL DEL SECTOR PUBLICO</b>		<b>\$ 203.090,03</b>	<b>\$ 203.090,03</b>
	OTROS INGRESOS CORRIENTES FODES-FIS DL	<b>\$ 97.051,44</b>		
	SALDOS EN BANCOS	<b>\$ 106.038,59</b>		
	<b>TOTAL PRESUPUESTO PARA EL AÑO 2012</b>			<b>\$ 2.086.033,75</b>

**1. SUMARIO DE INGRESOS**  
**CUADRO DE RESUMEN PRESUPUESTO DE INGRESOS 2012**

<b>SECCION PRIMERA</b>				
	<b>INGRESOS DEL FONDO MUNICIPAL</b>			<b>\$ 918.536,95</b>
11	IMPUESTOS	\$ 104.463,12		
12	TASAS Y DERECHOS	\$ 313.115,75		
14	VENTA DE BIENES Y SERVICIOS	\$ 2.070,05		
15	INGRESOS FINANCIEROS Y OTROS	\$ 78.855,55		
16	TRANSFERENCIAS CORRIENTES	\$ 265.245,01		
	CUENTAS POR COBRAR DE AÑOS ANTERIORES	\$ 154.787,47		
<b>SECCION TERCERA</b>				
	<b>INGRESOS DE FONDOS ESPECIFICOS MUNICIPALES</b>			<b>\$ 1.167.496,80</b>
22	TRANSFERENCIAS DE CAPITAL			
22201	75% SOBRE		\$ 964.406,77	
22202	TRANSFERENCIAS DE CAPITAL SECTOR PUBLICO FISDL		\$ 203.090,03	
224	TRNSFERENCIAS DE CAPITAL DE ORGANISMOS SIN FINES DE LUCRO			
	<b>TOTAL INGRESOS PRESUPUESTADOS AÑO 2012</b>			<b>\$ 2.086.033,75</b>

**PARTE PRIMERA : PRESUPUESTO DE INGRESOS  
PERIODO 01 DE ENERO AL 31 DE DICIEMBRE DEL 2012**

COD.	CUENTAS CORRIENTES		PARCIAL	SUBTOTAL	TOTAL
<b>1000</b>	<b>FONDO MUNICIPAL</b>				\$ 498.504,47
1001	SUPERAVIT FINANCIERO ESTIMADO AL 31 DE DICIEMBRE DE 2009				
11	IMPUESTOS			\$ 104.463,12	
118	IMPUESTOS MUNICIPALES		\$ 104.463,12		
11801	COMERCIO	\$ 103.020,22			
11802	INDUSTRIA	\$ -			
11806	BARES Y RESTAURANTES	\$ 22,88			
11817	VALLAS PUBLICITARIAS	\$ -			
11818	VILIDAD	\$ 1.420,02			
11899	IMPUESTOS MUNICIPALES DIVERSOS				
12	TASAS Y DERECHOS			\$ 313.115,75	
121	TASAS DE SERVICIOS PUBLICOS		\$ 276.307,83		
12105	SERVICIO DE CERTIFICACION	\$ -			
12106	EPEDICION DE DOCUMENTOS DE IDENTIFICACION	\$ 16.881,00			
12107	POR ACCESO A LUGARES PUBLICOS	\$ -			
12108	ALUMBRADO PUBLICO	\$ 12.978,34			
12109	ASEO PUBLICO	\$ 48.315,37			
12111	CEMENTERIOS MUNICIPALES	\$ 33.179,27			
12114	FIESTAS	\$ 22.894,40			
12115	MERCADOS	\$ 11.164,50			
12117	PAVIMENTACION	\$ 18.462,09			
12118	POSTES, TORRES Y ANTENAS	\$ 35.433,20			
12119	RASTRO Y TIANGUE	\$ 76.999,66			
12120	REVISION DE PLANOS	\$ -			
12199	TASAS DIVERSAS	\$ -			
122	DERECHOS		\$ 36.807,92		
12210	PERMISOS Y LICENCIAS MUNICIPALES	\$ 21.534,87			
12211	COTEJO DE FIERROS	\$ 7.352,33			
12299	DERECHOS DIVERSOS	\$ 7.920,72			
14	VENTA DE BIENES Y SERVICIOS			\$ 2.070,05	
142	INGRESOS POR PRESTACION DE SERVICIOS PUBLICOS		\$ 2.070,05		
14299	DEL GOBIERNO CENTRAL	\$ 2.070,05			
15	INGRESOS FINANCIEROS Y OTROS			\$ 78.855,55	
153	MULTAS E INTERESES POR MORA		\$ 71.823,67		
15301	MULTA POR MORA IMPUESTOS	\$ 1.243,94			
15302	INTERESES POR MORA	\$ 1.847,67			
15310	MULTAS POR DECLARACION EXTEMPORANEA	\$ 105,62			
15312	MULTAS POR REGISTRO CIVIL	\$ 599,61			
15313	MULTAS AL COMERCIO	\$ -			
15314	OTRAS MULTAS MUNICIPALES	\$ 17.340,59			
15316	INTERESES POR CEMENTERIOS	\$ -			
15399	MULTAS E INTERESES DIVERSOS	\$ 4.348,78			
	SALDO INICIAL FONDO COMUN en cuentas Bancarias	\$ 46.337,46			
157	OTROS INGRESOS NO CLASIFICADOS		\$ 7.031,88		
15703	RENTABILIDAD CUENTAS BANCARIAS	\$ 252,77			
15799	INGRESOS DIVERSOS	\$ 6.779,11			
16	TRANSFERENCIAS CORRIENTES			\$ 265.245,01	\$ 265.245,01
162	TRANSFERENCIAS CORRIENTES		\$ 265.245,01		
16201	TRANSFERENCIAS CORRIENTES DEL SECTOR PUBLICO	\$ 249.495,60			
	SALDO INICIAL EN BANCO FONDO FODES 25%	\$ 15.749,41			
22	TRANSFERENCIAS CORRIENTES DE CAPITAL			\$ 1.167.496,80	\$ 1.167.496,80
222	TRANSFERENCIAS DE CAPITAL SECTOR PUBLICO			\$ 964.406,77	
22201	Transferencias corrientes de capital publico		\$ 964.406,77		
	FODES 75%	\$ 748.486,68			
	SALDO INICIAL EN BANCO	\$ 215.920,09			
22202	TRANSFERENCIAS DE CAPITAL SECTOR PUBLICO FISDL		\$ 203.090,03		
	FISDL PFGL C1	\$ 83.398,50			
	FISDL PFGL C2	\$ 13.652,94			
	SALDO INICIAL EN BANCO	\$ 92.234,54			
	SALDO INICIAL EN BANCO	\$ 13.804,05			
223	TRANSFERENCIAS DE CAPITAL DEL SECTOR PRIVADO			\$ -	\$ -
22303	DE ORGANISMOS SIN FINES DE LUCRO			\$ -	
224	TRANSFERENCIAS DE CAPITAL DEL SECTOR EXTERNO		\$ -		
22403	DE GOBIERNOS Y ORGANISMOS GUBERNAMENTALES		\$ -		
22405	DE ORGANISMOS SIN FINES DE LUCRO	\$ -			
225	OTRAS TRANSFERENCIAS DE CAPITAL	\$ -			
22501	TRANSFERENCIAS DE CAPITAL DIVERSO	\$ -			
31	ENDEUDAMIENTO PUBLICO				
313	CONTRATACION DE EMPRESITOS INTERNOS	\$ -			
31301	DE EMPRESAS PUBLICAS NO FINANCIERAS	\$ -			
31304	DE EMPRESAS PUBLICAS FINANCIERAS	\$ -			
31308	DE EMPRESAS PRIVADAS FINANCIERAS	\$ -			
32	SALDOS DE AÑOS ANTERIORES				
321	SALDOS INICIALES CAJA Y BANCO				
32101	SALDO INICIAL EN CAJA				
32102	SALDO INICIAL EN BANCO				
322	CUENTAS POR COBRAR DE AÑOS ANTERIORES		\$ 154.787,47	\$ 154.787,47	\$ 154.787,47
32201	CUENTAS POR COBRAR DE AÑOS ANTERIORES	\$ 154.787,47			
<b>TOTAL PRESUPUESTO PARA EL AÑO 2012</b>					<b>\$ 2.086.033,75</b>



SUPERAVIT

Alcaldía Municipal de San Rafael Cedros, Departamento de Cuscatlán

**SUPERAVIT O DEFICIT FINANCIERO DE INGRESOS ( ESTIMADOS)**

**FONDO COMUN**

CONCEPTO	PARCIAL	SUB-TOTAL	TOTAL
<b>INGRESOS</b>			
A). EXISTENCIA AL PRIMERO DE NOVIEMB RE DEL 2011			\$ 105.906,12
1.- En efectivo			
2.- En Bancos		\$ 105.906,12	
a) Banco Procredit San Rafael Cedros			
FISDL-PFGL C1 Cta. No. 4701-01-0006122	\$ 92.119,44		
b) Banco Procredit San Rafael Cedros			
FISDL-PFGL C1 Cta. No. 4701-01-0007459	\$ 13.786,68		
Ingresos estimados para Noviembre y Diciembre/11			
		\$ -	
<b>SUMAN</b>			
<b>EGRESOS</b>			
a) egresos estimados para nov. Y diciembre DEL 2011	-		
menos:			
1. 1. deudas pendientes de pago al 31 de Diciembre del 2011			
<b>SUPERAVIT FINANCIERA AL 31 DE DICIEM BRE DEL 2011.</b>			\$ 105.906,12

SUPERAVIT

Alcaldía Municipal de San Rafael Cedros, Departamento de Cuscatlán

**SUPERAVIT O DEFICIT FINANCIERO DE INGRESOS ( ESTIMADOS)**

**VEINTICINCO POR CIENTO 25%**

CONCEPTO	PARCIAL	SUB-TOTAL	TOTAL
INGRESOS			
A). EXISTENCIA AL PRIMERO DE NOVIEMBRE DEL 2011			\$ 15.749,41
1.- En efectivo			
2.- En Bancos		\$ 33.083,29	
a) Banco Procredit San Rafael Cedros Cuenta No. 4703-01-470133-3	\$ 33.083,29		
Ingresos estimados para Noviembre y Diciembre/11			
		\$ 17.333,88	
SUMAN			
EGRESOS			
a) egresos estimados para nov. Y diciembre DEL 2011	17.333,88		
menos:			
1. 1. deudas pendientes de pago al 31 de Diciembre del 2011			
SUPERAVIT FINANCIERA AL 31 DE DICIEMBRE DEL 2011.			\$ 15.749,41

ALCALDIA MUNICIPAL DE SAN RAFAEL CEDROS, DEPARTAMENTO DE CUSTLAN			
SUPERAVIT O DEFICIT FINANCIERO DE INGRESOS ( ESTIMADOS)			
FONDOS SETENTA Y CINCO POR CIENTO. 75%			
CONCEPTO	PARCIAL	SUB-TOTAL	TOTAL
INGRESOS			
A) EXISTENCIA AL PRIMERO DE NOV-2011			\$ 215.920,09
1.- En efectivo			
2.- En Bancos		\$ 217.035,35	
a) Banco PROCREDIT, Cuenta de Ahorro FODES 75 % 73-54-0102-26	\$146.942,51		
b) Banco Procredit			
Cuenta No. 4703-01-470134-7 Preinversión	\$ 24.410,04		
Proy. Mantenimiento de Obras e instalaciones Mpaales Cta. 4703014700268	\$ 952,80		
Proyecto Mantenimiento de Vehiculos Municipales Cta. 470301470028-6	\$ 1.339,01		
Proy. Mantenimiento de Mobiliario y Equipo Cta. 4703014700290	\$ 359,00		
Proy. Fomento al Deporte en prevención a la violencia Cuenta No. 4703014700305	\$ 1.233,87		
Proy Mantenimiento y reparación de Alumbrado Publico cta. 4703014700438	\$ 684,75		
Proyecto Prevención de Desastres y mitigación de Riesgos Cta. 4703014700438	\$ 106,47		
Proyecto Fomento y Apoyo a la Educación cta. 4703014700442	\$ 853,87		
Proyecto Fomento a la Cultura y Cel. De Fiestas Patronales Cta: 4703014700662	\$ 1.366,79		
Proy. Mantenimiento y disposición de Desechos solidos Cta: 4703014700933	\$ 960,95		
Proyecto Fomento y Estimulo de Actividades Productivas y Agricolas Cta. 4703014701145	\$ 936,04		
Proyecto Concreteado Camino Vecinal Cantón Soledad, Caserio Los Montoya cta. 4703014701278	\$ 751,07		
Proyecto Concretado de tramo de calle Caserio los Moz y los Medranos Cta. 4703014701351	\$ 777,08		
Proyecto Concretado de camino vecinal Caserio San Antonio Canton Palacios Cta. 4703014701355	\$ 473,87		
Proyecto Concreteado de tramo de calle caserio corral de piedra cta. 4703014701397	\$ 1.984,68		
Proyecto Concreteado de tramo de calle en Caserio los Barreras cta. 4703014701402	\$ 717,14		
Concreteado de tramo de calle en Lotificación Jiboa Cta. 4703014701484	\$ 278,10		
Concreteado de camino, Caserio los Vasquez, Cta. 4703014701503	\$ 283,41		
Concreteado de calle caserio los Lavaderos, Cta. 4703014701517	\$ 152,16		
Concreto Hidraulico Superficie Terminad caserio los Cahvez, Cta. 470301470153-5	\$ 691,51		
Construcción de calle y muro de contención de pasaje K, colonia las Mercedes Cta. 4703014701549	\$ 616,81		
Apoyo a la Mujer y a la Equidad de Genero, cta. 4703014701553	\$ 652,05		
Concreteado de calle antigua a llobasco Barrio el Calvario Km 40 cta. 4703014701599	\$ 1.768,01		
Concreteado de pasaje Y y colonia las Mercedes Cta: 161-8	\$ 1.094,60		
Proyecto de Concreteado de Centro Vocacional caserio la Granja Cta. 163-6	\$ 2.423,86		
Proyecto Remodelación de Mercado Municipal. Cta. 470301470164-0	\$ 1.453,15		
Proyecto Ampliación de Alcaldia Municipal Cta. 4703014701654	\$ 1.204,36		
Proyecto Concreteado Hidraulico en pasaje 1 y 2 Colonia Alfaro Cta: 4703014701723	\$ 1.757,27		
Construcción de Muros en Zonas de Alto Riesgo Cta. 4703014701737	\$ 2.417,93		
Proy. Construccion de 3 aulas en c. e. tmas Alva Edison Cta. 178-7	\$ 4.403,90		
Proyecto Concreteado de Casrio los Conejos C. C. C. Cta. 179-1	\$ 7.530,35		
Proy. Concreteado Hidraulico Paje Loma Linda, Barrio Concepción Cta: 182-4	\$ 2.810,88		
Proyecto Concreteado de calle en caserio Los Ventura Cta: 185-6	\$ 445,08		
Proyecto de Concreteado de pasaje M Y O Col. Las Mercedes	\$ 2.201,98		
SUMAN		\$ 1.115,26	
EGRESOS			
a) egresos estimados para nov. Y diciembre			
DEL 2011	\$ 1.115,26		
menos:			
1. 1. deudas pendientes de pago al 31 de Diciembre del 2011			
SUPERAVIT FINANCIERA AL 31 DE DICIEM BRE DEL 2011.			\$ 215.920,09



SUPERAVIT

Alcaldia Municipal de San Rafael Cedros, Departamento de Cuscatlán

SUPERAVIT O DEFICIT FINANCIERO DE INGRESOS ( ESTIMADOS)

FONDO COMUN

CONCEPTO	PARCIAL	SUB-TOTAL	TOTAL
<b>INGRESOS</b>			
A). EXISTENCIA AL PRIMERO DE NOVIEMBRE DEL 2011			\$ 46.337,46
1.- En efectivo			
2.- En Bancos		\$ 48.420,16	
a) Banco Procredit San Rafael Cedros			
Fondos Propios Cuenta No. 4703-01-470174-5	\$ 45.323,53		
Aseo Publico Cta. 4703-01-470077-7	\$ 2.500,59		
Inventario Cultural Cta: 4703-01-470160-4	\$ 596,04		
Ingresos estimados para Noviembre y Diciembre/11			
		\$ 2.082,70	
<b>SUMAN</b>			
<b>EGRESOS</b>			
a) egresos estimados para nov. Y diciembre DEL 2011	2.082,70		
menos:			
1. 1. deudas pendientes de pago al 31 de Diciembre del 2011			
<b>SUPERAVIT FINANCIERA AL 31 DE DICIEMBRE DEL 2011.</b>			\$ 46.337,46

SUPERAVIT

**ALCALDIA MUNICIPAL DE SAN RAFAEL CEDROS DEPARTAMENTO DE CUSCATLAN**

**SUPERAVIT O DEFICIT FINANCIERO DE INGRESOS ( ESTIMADOS)**

**DONATIVOS Y LEGADOS DEL SECTOR PRIVADO FONDO EUSKAL FONDOA**

CONCEPTO	PARCIAL	SUB-TOTAL	TOTAL
<b>INGRESOS</b>			
A) Existencia al primero de noviembre del 2011			\$ -
1.- En efectivo			
2.- En Bancos		\$ 9.400,00	
a) Banco Procredit, San Rafael Cedros			
San Rafael Cedros, Genero EUSKAL FONDOA	\$ 9.400,00		
Cta. 4703014700759			
B) Ingresos estimados para nov y dic. 2011			
		\$ 9.400,00	
<b>SUMAN</b>			
<b>EGRESOS</b>			
a) egresos estimados para nov y dic 2011	\$ 9.400,00		
menos:			
a. 1. deudas pendientes de pago al 31 de octubre del 2011			
<b>SUPERAVIT FINANCIERO AL 31 DE DICIEMBRE DEL 2011</b>			\$ -

*ANEXOS*

**2. SUMARIO DE EGRESOS  
CUADRO DE RESUMEN PRESUPUESTO DE EGRESOS  
PARTE SEGUNDA**

<b>SECCION PRIMERA</b>				
	<b>EGRESOS DEL FONDO MUNICIPAL</b>			<b>\$ 918.536,95</b>
51	REMUNERACIONES	\$ 464.935,44		
54	ADQUISICIONES DE BIENES Y SERVICIOS	\$ 425.991,48		
55	GASTOS FINANCIEROS Y OTROS	\$ 12.521,88		
56	TRANSFERENCIAS CORRIENTES	\$ 12.238,15		
61	INVERSIONES ACTIVOS FIJOS	\$ 2.850,00		
<b>SECCION TERCERA</b>				
	<b>EGRESOS DE FONDOS ESPECIFICOS MUNICIPALES</b>			<b>\$ 1.167.496,80</b>
61	INVERSIONES DE ACTIVOS FIJOS			
	FONDOS FODES 75 %		\$ 964.406,77	
	FONDOS FISDL PGL		\$ 203.090,03	
71	AMORTIZACION DEL ENDEUDAMIENTO PUBLICO		\$ -	
72	SALDOS DE AÑOS ANTERIORES		\$ -	
<b>TOTAL EGRESOS PRESUPUESTADOS 2012</b>				<b>\$ 2.086.033,75</b>

ALCALDIA MUNICIPAL DE SAN RAFAEL CEDROS, DEPARTAMENTO DE CUSCATLAN  
ESTRUCTURA PRESUPUESTARIA AÑO 2012

Código G.O.E.S	CLASIFICACION DE	01 DIRECC. Y ADMON. INSTIT.				02 SERVICIOS MUN. INTER. Y EXT.				03 INVERSION				TOTALES		
		0101 Dirección Suavety y Administración General		0102 Administración Financiera		0201 Servicios municipales y Control Tributario		0202 Municipales Diversos		0301 Fomento Inversión		0302 Inve. Desar. Local I. ISDEM		0402 FONDOS DE INVERSION FISDL		
		FF2 (prop)	FF2(25%)	FF1 (25%)	FF2 (prop)	FF1 (25%)	FF2 (prop)	FF1 (25%)	FF2 (prop)	FF1 (75%)	FF2 (prop)	FF1 (75%)	FF2 (prop)	FF1 (75%)	FF1 (FISDL)	TOTAL PRES.
511	Remuneraciones permanentes	\$ 94,400.00	\$ 29,000.00	\$ 65,400.00	\$ 3,000.00	\$ 62,400.00	\$ 6,400.00	\$ 56,000.00	\$ 7,600.00	\$ -	\$ -	\$ -	\$ -	\$ -	\$ -	\$ 336,614.44
51101	Salarios	\$ 32,400.00	\$ 27,000.00	\$ 5,400.00	\$ -	\$ 5,400.00	\$ -	\$ 5,400.00	\$ -	\$ -	\$ -	\$ -	\$ -	\$ -	\$ -	\$ -
51103	Aguiñados	\$ 2,000.00	\$ 2,000.00	\$ -	\$ -	\$ 4,600.00	\$ -	\$ 6,400.00	\$ -	\$ -	\$ -	\$ -	\$ -	\$ -	\$ -	\$ -
51105	Dietas	\$ 52,000.00	\$ -	\$ -	\$ -	\$ -	\$ -	\$ -	\$ -	\$ -	\$ -	\$ -	\$ -	\$ -	\$ -	\$ -
51109	Beneficios	\$ 8,000.00	\$ -	\$ -	\$ -	\$ -	\$ -	\$ -	\$ -	\$ -	\$ -	\$ -	\$ -	\$ -	\$ -	\$ -
51107	Beneficios Adicionales	\$ 2,000.00	\$ -	\$ -	\$ 3,000.00	\$ -	\$ -	\$ 2,000.00	\$ -	\$ -	\$ -	\$ -	\$ -	\$ -	\$ -	\$ -
512	Remuneraciones personal eventual	\$ 6,800.00	\$ -	\$ -	\$ 3,000.00	\$ -	\$ -	\$ 2,000.00	\$ -	\$ -	\$ -	\$ -	\$ -	\$ -	\$ -	\$ 31,505.88
51201	Salarios eventuales	\$ 6,800.00	\$ -	\$ -	\$ 3,000.00	\$ -	\$ -	\$ 2,000.00	\$ -	\$ -	\$ -	\$ -	\$ -	\$ -	\$ -	\$ -
51202	Salarios por Jornada	\$ -	\$ -	\$ -	\$ -	\$ -	\$ -	\$ -	\$ -	\$ -	\$ -	\$ -	\$ -	\$ -	\$ -	\$ -
51203	Aguiñados	\$ -	\$ -	\$ -	\$ -	\$ -	\$ -	\$ -	\$ -	\$ -	\$ -	\$ -	\$ -	\$ -	\$ -	\$ -
513	Extrordinarias	\$ 1,100.00	\$ 500.00	\$ 600.00	\$ 1,600.00	\$ 2,100.00	\$ 600.00	\$ 300.00	\$ 600.00	\$ 300.00	\$ 300.00	\$ 300.00	\$ 300.00	\$ -	\$ -	\$ 7,100.00
51301	Extrordinarias	\$ 1,100.00	\$ 500.00	\$ 600.00	\$ 1,600.00	\$ 2,100.00	\$ 600.00	\$ 300.00	\$ 600.00	\$ 300.00	\$ 300.00	\$ 300.00	\$ 300.00	\$ -	\$ -	\$ -
514	contribuciones patron. a Inst. de Seguridad Social publicas	\$ 2,430.00	\$ 2,025.00	\$ -	\$ -	\$ 4,455.00	\$ -	\$ 4,080.00	\$ -	\$ -	\$ -	\$ -	\$ -	\$ -	\$ -	\$ 18,511.09
51401	Remuneraciones permanentes - ISSS	\$ 2,430.00	\$ 2,025.00	\$ -	\$ -	\$ 4,455.00	\$ -	\$ 4,080.00	\$ -	\$ -	\$ -	\$ -	\$ -	\$ -	\$ -	\$ -
51402	Remuneraciones eventuales - ISSS	\$ -	\$ -	\$ -	\$ -	\$ -	\$ -	\$ -	\$ -	\$ -	\$ -	\$ -	\$ -	\$ -	\$ -	\$ -
515	Contribuciones Patronales a Inst. de seguridad social Privadas	\$ 2,187.00	\$ 1,822.50	\$ -	\$ -	\$ 4,009.50	\$ -	\$ 3,677.00	\$ -	\$ -	\$ -	\$ -	\$ -	\$ -	\$ -	\$ 16,859.97
51501	Por Remuneraciones permanentes	\$ 2,187.00	\$ 1,822.50	\$ -	\$ -	\$ 4,009.50	\$ -	\$ 3,677.00	\$ -	\$ -	\$ -	\$ -	\$ -	\$ -	\$ -	\$ -
51502	Por Remuneraciones eventual	\$ -	\$ -	\$ -	\$ -	\$ -	\$ -	\$ -	\$ -	\$ -	\$ -	\$ -	\$ -	\$ -	\$ -	\$ -
517	Indemnizaciones al personal por contrato	\$ 3,000.00	\$ -	\$ -	\$ 2,000.00	\$ -	\$ -	\$ 2,500.00	\$ -	\$ -	\$ -	\$ -	\$ -	\$ -	\$ -	\$ 10,000.00
51702	Indemnizaciones al personal por contrato	\$ 3,000.00	\$ -	\$ -	\$ 2,000.00	\$ -	\$ -	\$ 2,500.00	\$ -	\$ -	\$ -	\$ -	\$ -	\$ -	\$ -	\$ -
519	Remuneraciones diversas	\$ 1,900.00	\$ 400.00	\$ 1,500.00	\$ 1,000.00	\$ 400.00	\$ 400.00	\$ 1,000.00	\$ 400.00	\$ 400.00	\$ 1,000.00	\$ 400.00	\$ 400.00	\$ -	\$ -	\$ 5,600.00
51901	honorarios a Arc. Ing. Y Abogados.	\$ 1,900.00	\$ 400.00	\$ 1,500.00	\$ 1,000.00	\$ 400.00	\$ 400.00	\$ 1,000.00	\$ 400.00	\$ 400.00	\$ 1,000.00	\$ 400.00	\$ 400.00	\$ -	\$ -	\$ -
541	Bienes de uso y consumo	\$ 37,536.83	\$ 12,800.00	\$ 24,736.83	\$ 37,262.87	\$ 9,750.00	\$ 36,512.87	\$ 8,260.00	\$ 60,800.00	\$ 12,300.00	\$ 20,500.00	\$ 2,800.00	\$ 2,800.00	\$ -	\$ -	\$ 204,789.70
54101	Productos Alimenticios para personas	\$ 2,000.00	\$ 1,400.00	\$ 600.00	\$ 2,000.00	\$ 500.00	\$ 2,000.00	\$ 500.00	\$ 2,000.00	\$ 500.00	\$ 2,000.00	\$ 500.00	\$ 500.00	\$ -	\$ -	\$ -
54103	Productos Agroforestales	\$ 2,000.00	\$ -	\$ -	\$ 1,500.00	\$ -	\$ 1,500.00	\$ -	\$ 1,500.00	\$ -	\$ 1,500.00	\$ -	\$ 1,500.00	\$ -	\$ -	\$ -
54104	Productos textiles y vestuarios	\$ 3,000.00	\$ 1,300.00	\$ 1,700.00	\$ 2,500.00	\$ 1,300.00	\$ 2,500.00	\$ 1,300.00	\$ 2,500.00	\$ 1,300.00	\$ 2,500.00	\$ 1,300.00	\$ 2,500.00	\$ -	\$ -	\$ -
54105	Productos de papel y carton	\$ 2,198.83	\$ 1,500.00	\$ 698.83	\$ 3,500.00	\$ 1,500.00	\$ 3,500.00	\$ 1,500.00	\$ 3,500.00	\$ 1,500.00	\$ 3,500.00	\$ 1,500.00	\$ 3,500.00	\$ -	\$ -	\$ -
54107	Productos Químicos	\$ 2,600.00	\$ 1,000.00	\$ 1,600.00	\$ 3,500.00	\$ 1,000.00	\$ 3,500.00	\$ 1,000.00	\$ 3,500.00	\$ 1,000.00	\$ 3,500.00	\$ 1,000.00	\$ 3,500.00	\$ -	\$ -	\$ -
54108	Industria de plásticos	\$ 2,600.00	\$ 1,000.00	\$ 1,600.00	\$ 3,500.00	\$ 1,000.00	\$ 3,500.00	\$ 1,000.00	\$ 3,500.00	\$ 1,000.00	\$ 3,500.00	\$ 1,000.00	\$ 3,500.00	\$ -	\$ -	\$ -
54109	Industria de metales	\$ 2,000.00	\$ -	\$ -	\$ 412.87	\$ -	\$ 2,500.00	\$ -	\$ 2,500.00	\$ -	\$ 2,500.00	\$ -	\$ 2,500.00	\$ -	\$ -	\$ -
54110	combustibles y lubricantes	\$ 3,000.00	\$ 2,400.00	\$ 600.00	\$ 2,500.00	\$ -	\$ 2,500.00	\$ -	\$ 2,500.00	\$ -	\$ 2,500.00	\$ -	\$ 2,500.00	\$ -	\$ -	\$ -
54111	Minerales no metalicos	\$ 3,000.00	\$ -	\$ -	\$ 2,500.00	\$ -	\$ 2,500.00	\$ -	\$ 2,500.00	\$ -	\$ 2,500.00	\$ -	\$ 2,500.00	\$ -	\$ -	\$ -
54112	Minerales metalicos	\$ 3,000.00	\$ -	\$ -	\$ 2,500.00	\$ -	\$ 2,500.00	\$ -	\$ 2,500.00	\$ -	\$ 2,500.00	\$ -	\$ 2,500.00	\$ -	\$ -	\$ -
54114	Material de Oficina	\$ 2,000.00	\$ 1,000.00	\$ 1,000.00	\$ 1,500.00	\$ 1,000.00	\$ 1,500.00	\$ 1,000.00	\$ 1,500.00	\$ 1,000.00	\$ 1,500.00	\$ 1,000.00	\$ 1,500.00	\$ -	\$ -	\$ -
54115	material informatico	\$ 2,500.00	\$ 2,000.00	\$ 500.00	\$ 3,500.00	\$ 2,000.00	\$ 1,500.00	\$ 500.00	\$ 1,000.00	\$ 500.00	\$ 1,000.00	\$ 500.00	\$ 1,000.00	\$ -	\$ -	\$ -
54116	Libros de Texto, utiles de Enseñanza publica	\$ 2,000.00	\$ 300.00	\$ 1,700.00	\$ 1,150.00	\$ 300.00	\$ 1,500.00	\$ 300.00	\$ 1,100.00	\$ 400.00	\$ 1,100.00	\$ 400.00	\$ 1,100.00	\$ -	\$ -	\$ -
54117	Materiales de Defensa y seguridad	\$ 1,500.00	\$ -	\$ -	\$ 200.00	\$ -	\$ 200.00	\$ -	\$ 200.00	\$ -	\$ 200.00	\$ -	\$ 200.00	\$ -	\$ -	\$ -
54118	respuertos y accesorios	\$ 1,500.00	\$ 500.00	\$ 1,000.00	\$ 1,500.00	\$ 300.00	\$ 1,500.00	\$ 300.00	\$ 1,200.00	\$ 300.00	\$ 1,200.00	\$ 300.00	\$ 1,200.00	\$ -	\$ -	\$ -
54119	materiales electricos	\$ 1,500.00	\$ 500.00	\$ 1,000.00	\$ 2,000.00	\$ 500.00	\$ 2,000.00	\$ 500.00	\$ 2,000.00	\$ 500.00	\$ 2,000.00	\$ 500.00	\$ 2,000.00	\$ -	\$ -	\$ -
54121	especies municipales	\$ 1,500.00	\$ 1,000.00	\$ 500.00	\$ 2,000.00	\$ 500.00	\$ 1,800.00	\$ 500.00	\$ 1,800.00	\$ 500.00	\$ 1,800.00	\$ 500.00	\$ 1,800.00	\$ -	\$ -	\$ -
54159	bienes de uso y consumo	\$ 1,500.00	\$ 500.00	\$ 1,000.00	\$ 2,000.00	\$ 500.00	\$ 1,800.00	\$ 500.00	\$ 1,800.00	\$ 500.00	\$ 1,800.00	\$ 500.00	\$ 1,800.00	\$ -	\$ -	\$ -
pasan		\$ 148,453.83	\$ 48,347.50	\$ 100,106.33	\$ 47,862.87	\$ 90,789.20	\$ 108,645.40	\$ 15,350.00	\$ 154,745.38	\$ 20,800.00	\$ 20,800.00	\$ 20,800.00	\$ 20,800.00	\$ -	\$ -	\$ 630,791.18



Alcaldía Municipal de San Rafael Cedros, Departamento de Cuscatlán  
 Expresión presupuestaria por Línea de Trabajo  
 Por Fuente de Financiamiento

CÓDIGO	CONCEPTO	Fuentes de Financiamiento			SUB TOTAL
		Fondo General 25% FF 1	Fondos Propios FF 2	Donaciones	
<b>51</b>	<b>Remuneracione</b>	\$ 125.831,06	\$ 295.803,78		<b>\$ 421.634,84</b>
<b>511</b>	<b>Remuneraciones Permanentes</b>				
51101	Sueldos	\$ 91.542,84	\$ 155.271,60		\$ 246.814,44
51103	Aguinaldos	\$ 20.800,00	\$ -		\$ 20.800,00
51104	Sobresueldos	\$ -	\$ -		\$ -
51105	Diets	\$ -	\$ 52.000,00		\$ 52.000,00
51106	Complementos		\$ 8.000,00		\$ 8.000,00
51107	Beneficios Adicionales	\$ -	\$ 9.000,00		\$ 9.000,00
<b>512</b>	<b>Remuneraciones Eventuales</b>				\$ -
51201	Sueldos	\$ -	\$ 27.182,84		\$ 27.182,84
51202	Salarios por Jornal	\$ -	\$ 2.448,14		\$ 2.448,14
51203	Aguinaldos	\$ -	\$ 1.875,00		\$ 1.875,00
<b>513</b>	<b>Remuneracionpnes Personales extraordinarias</b>				\$ -
51301	Horas Extraordinarias	\$ 3.200,00	\$ 3.900,00		\$ 7.100,00
<b>514</b>	<b>Contribuciones Patronales a Instituciones de Seg. Socia.</b>				\$ -
51401	Por Remuneraciones Permanentes al ISSS	\$ 6.865,72	\$ 11.645,37		\$ 18.511,09
<b>515</b>	<b>Contribuciones Patronales a Instituciones de Seg. Socia. Privada</b>				\$ -
51501	Por Remuneraciones Permanentes AFP	\$ 1.822,50	\$ 10.480,83		\$ 12.303,33
<b>517</b>	<b>Indemnizaciones</b>				\$ -
51702	Indemnizaciones al personal por contrato	\$ -	\$ 10.000,00		\$ 10.000,00
<b>519</b>	<b>Remuneraciones Diversas</b>				
51901	Honorarios a Arquitectos Ingenieros y Abogados	\$ 1.600,00	\$ 4.000,00		\$ 5.600,00

Alcaldía Municipal de San Rafael Cedros, Departamento de Cuscatlán  
Adquisiciones de Bienes y Servicios  
Por Fuente de Financiamiento

CÓDIGO	CONCEPTO	FONDOS PROPIOS-FF2				SUB TOTAL
		0101 Dirección y admón mpal	0102 Administración Financiera y Tributaria	0201 Servicios Municipales	0202 Servicios Municipales	
<b>54</b>	<b>Adquisiciones de Bienes y Servicios</b>					
<b>541</b>	<b>Bienes de uso y consumo</b>					
54101	Productos Alimenticios para personas	\$ 2.000,00	\$ 2.000,00	\$ 2.000,00	\$ 2.000,00	\$ 8.000,00
54103	Productos aAgroforestales	\$ 2.000,00	\$ 1.500,00	\$ 1.500,00	\$ 1.500,00	\$ 6.500,00
54104	Product. Textiles y vest.	\$ 3.000,00	\$ 2.500,00	\$ 2.500,00	\$ 2.500,00	\$ 10.500,00
54105	Product. De papel y cart.	\$ 2.136,83	\$ 3.500,00	\$ 3.500,00	\$ 3.500,00	\$ 12.636,83
54107	Productos Quimicos	\$ 2.500,00	\$ 3.500,00	\$ 3.500,00	\$ 3.500,00	\$ 13.000,00
54108	Productos Farmaceuticos	\$ 1.600,00	\$ 3.500,00	\$ 3.500,00	\$ 3.500,00	\$ 12.100,00
54109	Llantas y neumáticas	\$ 2.000,00	\$ 412,87	\$ 2.500,00	\$ 2.000,00	\$ 6.912,87
54110	Combustible y Lubricant.	\$ 3.000,00	\$ 2.500,00	\$ 2.500,00	\$ 10.500,00	\$ 18.500,00
54111	Materiales no metalicos	\$ 3.000,00	\$ 2.500,00	\$ 2.500,00	\$ 5.000,00	\$ 13.000,00
54112	Materiales Metalicos	\$ 3.000,00	\$ 2.500,00	\$ 2.500,00	\$ 5.000,00	\$ 13.000,00
54114	Materiales de oficina	\$ 2.000,00	\$ 1.500,00	\$ 1.000,00	\$ 1.000,00	\$ 5.500,00
54115	Material Informatico	\$ 2.500,00	\$ 3.500,00	\$ 1.500,00	\$ 1.000,00	\$ 8.500,00
54116	Libros de texto, utiles de Enseñanza	\$ 2.000,00	\$ 1.150,00	\$ 1.500,00	\$ 1.100,00	\$ 5.750,00
54117	Materiales de Defensa y Seguridad Publica	\$ 1.500,00	\$ 200,00	\$ 200,00	\$ 1.200,00	\$ 3.100,00
54118	herramientas Rep. Y Acc	\$ 1.500,00	\$ 1.500,00	\$ 1.500,00	\$ 1.500,00	\$ 6.000,00
54119	Materiales Electricos	\$ 1.500,00	\$ 2.000,00	\$ 1.800,00	\$ 3.000,00	\$ 8.300,00
54121	Especies Municipales	\$ 500,00	\$ 1.000,00	\$ 500,00	\$ 1.000,00	\$ 3.000,00
54199	Bienes de uso y consumo	\$ 1.800,00	\$ 2.000,00	\$ 1.800,00	\$ 2.000,00	\$ 7.600,00
<b>542</b>	<b>Servicios Basicos</b>					\$ -
54201	servicios de Energia E.	\$ -	\$ -	\$ -	\$ -	\$ -
54202	Servicio de Agua.	\$ -	\$ -	\$ -	\$ 1.000,00	\$ 1.000,00
54203	Servicio de telecomunicac.	\$ -	\$ -	\$ -	\$ -	\$ -
54204	Servicio de Correos	\$ 300,00	\$ 300,00	\$ 30,00	\$ 257,96	\$ 887,96
54205	alumbrado publico	\$ -	\$ -	\$ -	\$ 33.000,00	\$ 33.000,00
<b>543</b>	<b>Servicios Generales y Arrendamientos</b>					\$ -
54301	Mant. Y Rep. De B. M.	\$ 2.500,00	\$ 2.000,00	\$ 1.500,00	\$ 1.500,00	\$ 7.500,00
54302	Mant. Y Rep. De Vehicul	\$ 2.500,00	\$ 1.500,00	\$ 2.000,00	\$ 5.000,00	\$ 11.000,00
54303	Mant. Y Re. De B. Inm-.	\$ 1.500,00	\$ 3.000,00	\$ 2.500,00	\$ 2.200,00	\$ 9.200,00
54304	transporte, fletes y Almac	\$ 1.500,00	\$ 1.000,00	\$ 2.000,00	\$ 1.350,00	\$ 5.850,00
54305	Serv. De Publicidad	\$ 3.000,00	\$ 2.000,00	\$ 2.500,00	\$ 1.000,00	\$ 8.500,00
54307	Servicios de Limp. Y F.	\$ 2.500,00	\$ 1.500,00	\$ 2.500,00	\$ 2.100,00	\$ 8.600,00
54313	Imp. Rep. Y publicacion.	\$ 3.000,00	\$ 1.900,00	\$ 1.500,00	\$ 2.500,00	\$ 8.900,00
54314	Atención Oficiales.	\$ 15.053,52	\$ 2.000,00	\$ 1.100,00	\$ 1.000,00	\$ 19.153,52
<b>544</b>	<b>Pasajes y Viaticos</b>					\$ -
54401	pasajes al interior	\$ 2.674,26	\$ 2.500,00	\$ 2.000,00	\$ 2.000,00	\$ 9.174,26
54402	pasajes al exterior.	\$ 6.000,00	\$ 1.000,00	\$ 1.000,00	\$ 300,00	\$ 8.300,00
54403	viaticos por comision ln.	\$ 2.500,00	\$ 1.500,00	\$ 1.000,00	\$ 300,00	\$ 5.300,00
54404	viaticos por comision ext.	\$ 2.500,00	\$ 1.500,00	\$ 1.000,00	\$ 300,00	\$ 5.300,00
<b>545</b>	<b>Consultorias, Estudios e Invetigaciones</b>					\$ -
54503	Servicios Juridicos	\$ 3.000,00	\$ 3.000,00	\$ 1.000,00	\$ 1.000,00	\$ 8.000,00
54505	Servicios de Capacitación					\$ -
54599	Consultorias, Estudios e Invetigaciones Diversas	\$ 1.500,00	\$ 1.500,00	\$ 1.500,00	\$ 1.000,00	\$ 5.500,00
	<b>PASAN TOTALES</b>					<b>\$ 317.065,44</b>



	VIENEN TOTALES						\$ 317.065,44
546	<b>Tratamiento de Desechos</b>						\$ -
54601	Limpieza de Calles	\$ 1.000,00	\$ 1.000,00	\$ 1.000,00	\$ 2.500,00	\$ 5.500,00	
54602	Depositos de Desechos	\$ 2.500,00	\$ 1.500,00	\$ 2.000,00	\$ 10.000,00	\$ 16.000,00	
54699	Servicios Diversos					\$ -	
55	<b>Gastos Financieros y otros</b>						
555	<b>Impuestos Tasas y Derechos</b>						
55508	Derechos	\$ 1.500,00	\$ 1.200,00	\$ 1.300,00	\$ 1.200,00	\$ 5.200,00	
556	<b>Seguros Comisiones y Otros Gastos Bancarios</b>						\$ -
55602	Primas de Gastos de seguros de Bienes					\$ -	
55603	Comisiones y gastos bancarios	\$ 100,00	\$ 300,00	\$ 100,00	\$ 200,00	\$ 700,00	
56201	Tranferencias corrientes al sector publico (insaforp 1%)	\$ 324,00	\$ -	\$ 544,80	\$ 683,92	\$ 1.552,72	
56304	A personas Naturales	\$ 4.000,00				\$ 4.000,00	
55601	Primas y Gastos de seguros de personas		\$ 600,00				
55602	Primas y Gastos de Seguros de Bienes	\$ 1.000,00			\$ 2.000,00	\$ 3.000,00	
55799	gastos diversos	\$ 1.200,00	\$ 1.100,00	\$ -	\$ 100,00	\$ 2.400,00	
61							
61101							
61102							
61104							
61105							
61199					\$ 1.000,00	\$ 1.000,00	
<b>TOTAL</b>							\$ 356.418,16

Alcaldía Municipal de San Rafael Cedros, Departamento de Cuscatlán  
Adquisiciones de Bienes y Servicios  
Por Fuente de Financiamiento

CÓDIGO	CONCEPTO	FODES 25% -FF1				SUB TOTAL
		0101 Dirección y admón mpal	0102 Administración Financiera y Tributaria	0201 Servicios Municipales	0202 Servicios Municipales	
<b>54</b>	<b>Adquisiciones de Bienes y Servicios</b>					
<b>541</b>	<b>Bienes de uso y consumo</b>					
54101	Productos Alimenticios para personas	\$ 1.400,00	\$ 500,00	\$ 2.400,00	\$ 500,00	\$ 4.800,00
54103	Productos Agroforestales	\$ -	\$ -	\$ -	\$ -	\$ -
54104	Product. Textiles y vest.	\$ 1.300,00	\$ 1.300,00	\$ 2.400,00	\$ 3.500,00	\$ 8.500,00
54105	Product. De papel y cart.	\$ 1.500,00	\$ 1.500,00	\$ 1.500,00	\$ 1.000,00	\$ 5.500,00
54107	Productos Quimicos	\$ 100,00	\$ 50,00	\$ 50,00	\$ 200,00	\$ 400,00
54108	Productos Farmaceuticos	\$ 100,00	\$ 100,00	\$ 100,00	\$ 100,00	\$ 400,00
54109	Llantas y neumáticas	\$ -	\$ -	\$ -	\$ -	\$ -
54110	Combustible y Lubricant.	\$ 2.400,00	\$ -	\$ -	\$ 1.800,00	\$ 4.200,00
54111	Materiales no metalicos	\$ -	\$ -	\$ -	\$ -	\$ -
54112	Materiales Metalicos	\$ -	\$ -	\$ -	\$ -	\$ -
54114	Materiales de oficina	\$ 1.000,00	\$ 1.000,00	\$ 900,00	\$ 900,00	\$ 3.800,00
54115	Material Informatico	\$ 2.000,00	\$ 2.000,00	\$ 500,00	\$ 500,00	\$ 5.000,00
54116	Libros de Texto, Utiles de Enesñanza	\$ 300,00	\$ 300,00	\$ 300,00	\$ 300,00	\$ 1.200,00
54117	Materiales de Defensa y Seguridad Publica	\$ -	\$ -	\$ -	\$ -	\$ -
54118	herramientas Rep. Y Acc	\$ 500,00	\$ 300,00	\$ 300,00	\$ 500,00	\$ 1.600,00
54119	Materiales Electricos	\$ 500,00	\$ 200,00	\$ 200,00	\$ 500,00	\$ 1.400,00
54121	Especies Municipales	\$ 1.000,00	\$ 2.000,00	\$ 1.000,00	\$ 2.000,00	\$ 6.000,00
54199	Bienes de uso y consumo	\$ 500,00	\$ 500,00	\$ 500,00	\$ 500,00	\$ 2.000,00
<b>542</b>	<b>Servicios Basicos</b>					\$ -
54201	servicios de Energia E.	\$ 10.000,00	\$ -	\$ -	\$ 8.600,00	\$ 18.600,00
54202	Servicio de Agua.	\$ 2.000,00	\$ -	\$ -	\$ 5.000,00	\$ 7.000,00
54203	Servicio de telecomunicac.	\$ 4.500,00	\$ -	\$ -	\$ -	\$ 4.500,00
54204	Servicio de Correos	\$ 500,00	\$ -	\$ -	\$ -	\$ 500,00
54205	alumbrado publico	\$ -	\$ -	\$ -	\$ 37.000,00	\$ 37.000,00
<b>543</b>	<b>Servicios Generales y Arrendamientos</b>					\$ -
54301	Mant. Y Rep. De B. M.	\$ 2.000,00	\$ 1.000,00	\$ 500,00	\$ 500,00	\$ 4.000,00
54302	Mant. Y Rep. De Vehícul	\$ 1.000,00	\$ -	\$ -	\$ 500,00	\$ 1.500,00
54303	Mant. Y Re. De B. Inm-.	\$ 200,00	\$ 200,00	\$ 200,00	\$ 200,00	\$ 800,00
54304	transporte, fletes y Almac	\$ 100,00	\$ 100,00	\$ 100,00	\$ 100,00	\$ 400,00
54305	Serv. De Publicidad	\$ 500,00	\$ 400,00	\$ 300,00	\$ 300,00	\$ 1.500,00
54307	Servicios de Limp. Y F.	\$ 400,00	\$ 300,00	\$ 200,00	\$ 300,00	\$ 1.200,00
54313	Imp. Rep. Y publicacion.	\$ 1.000,00	\$ 500,00	\$ 500,00	\$ 500,00	\$ 2.500,00
54314	Atención Oficiales.	\$ 1.000,00	\$ 500,00	\$ 500,00	\$ 500,00	\$ 2.500,00
<b>544</b>	<b>Pasajes y Viaticos</b>					\$ -
54401	pasajes al interior	\$ 100,00	\$ 100,00	\$ 100,00	\$ 100,00	\$ 400,00
	<b>PASAN TOTALES</b>					<b>\$ 127.200,00</b>

	VIENEN TOTALES						\$ 127.200,00
54402	pasajes al exterior.	\$ 50,00	\$ 50,00	\$ 50,00	\$ 50,00	\$ 200,00	
54403	viaticos por comision In.	\$ 100,00	\$ 100,00	\$ 100,00	\$ 100,00	\$ 400,00	
54404	viaticos por comision ext.	\$ 50,00	\$ 50,00	\$ 50,00	\$ 50,00	\$ 200,00	
<b>545</b>	<b>Consultorias, Estudios e Invetigaciones</b>					\$ -	
54503	Servicios Juridicos	\$ -	\$ -			\$ -	
54505	Servicios de Capacitación					\$ -	
54599	Consultorias, Estudios e Invetigaciones Diversas	\$ -			\$ -	\$ -	
<b>546</b>	<b>Tratamiento de Desechos</b>					\$ -	
54601	Limpieza de calles	\$ -	\$ -	\$ -	\$ -	\$ -	
54602	Depositos de Desechos	\$ -	\$ -	\$ -	\$ -	\$ -	
54699	Servicios Diversos					\$ -	
<b>55</b>	<b>Gastos Financieros y otros</b>					\$ -	
<b>556</b>	<b>Seguros Comisiones y Otros Gastos Bancarios</b>					\$ -	
55602	Primas de Gastos de seguros de Bienes					\$ -	
55603	Comisiones y gastos bancarios	\$ 100,00	\$ 100,00	\$ -	\$ -	\$ 200,00	
<b>557</b>	<b>Otros Gastos no Clasificados</b>					\$ -	
55799	Gastos Diversos	\$ 71,88	\$ 50,00	\$ 50,00	\$ 50,00	\$ 221,88	
55508	Derechos	\$ -	\$ -	\$ -	\$ -	\$ -	
<b>56</b>	<b>Transferencias Corrientes</b>						
<b>562</b>	<b>Transferencias Corrientes al sector publico</b>						
56201	Tranferecias corrientes al sector publico (COMURES)	\$ 4.990,00	\$ 645,43	\$ -	\$ -	\$ 5.635,43	
56201	Transferencias corrientes al sector publico INSAFORP 1%	\$ 270,00	\$ -	\$ -	\$ -	\$ 270,00	
56201	Transferencias corrientes al sector publico CDA	\$ 780,00	\$ -	\$ -	\$ -	\$ 780,00	
<b>563</b>	<b>Transferencias Corrientes al sector Privado</b>						
56303	Organismos sin fines de Lucro						
56304	A personas Naturales						
<b>61</b>	<b>Inversiones en activos fijos</b>						
61104	Equipos Informaticos	\$ 500,00	\$ 600,00	\$ 400,00	\$ 350,00		
61199	Bienes Muebles Diversos						
	<b>TOTAL</b>						<b>\$ 135.107,31</b>





**CONSOLIDADO DE PROYECTOS DE INVERSIÓN SOCIAL PARA EL AÑO FISCAL 2012**

**Institución:** Alcaldía Municipal San Rafael Cedros, Departamento de Cuscatla.

**Ejercicio Financiero Fiscal:** año 2012

**Area de Gestión:** 3 Desarrollo Social

**Linea de Trabajo:**

**Unidad Presupuestaria:** 3 Inversión para el desarrollo Social

CÓDIGO PRESUPUESTARIO	CÓDIGO DEL PROYECTO	CONCEPTO DE EGRESOS			TOTAL DE INVERSIÓN
			FONDO GENERAL	FONDOS PROPIOS	
556		<b>SEGUROS COMISIONES Y GASTOS BANCARIOS</b>			\$ 500,00
55603		Comisiones y Gastos Bancarios	\$ 500,00		
615		<b>ESTUDIOS DE PREINVERSIÓN</b>			\$ 26.000,00
61599		Proyectos y Programas de Inversión Diversos	\$ 26.000,00		
611	001	<b>EQUIPO Y MOBILIARIO DIVERSOS</b>			\$ 29.500,00
61101		Mobiliarios	\$ 5.000,00		
61102		<b>Maquinaria y Equipo</b>			
	001	Mantenimiento y Reparación de Maquinaria y Equipo de Oficina	\$ 5.000,00		
61104		<b>Equipo informatico</b>	\$ 5.000,00		
61108		<b>Herramientas y Rpuestos Principales</b>	\$ 8.000,00		
61199		Bienes muebles diversos	\$ 5.000,00		
61499		Derechos de Intangibles Diversos	\$ 1.500,00		
616		<b>INFRAESTRUCTURAS</b>			
61602		<b>DE SALUD Y SANEAMIENTO AMBIENTAL</b>			\$ 25.000,00
	001	Mantenimiento y Disposición de los Desechos Solidos del Municipio de San Rafael Cedros.	\$ 10.000,00		
	002	Proyecto Prevención de Desastres y Mitigación de Riesgos del Municipio de San Rafael Cedros	\$ 15.000,00		
61603		<b>DE EDUCACIÓN Y RECREACIÓN</b>			\$ 155.000,00
	001	Fomento y apoyo a la Formación Educativa y a la Cultura del Municipio de San Rafael Cedros	\$ 10.000,00		
	002	Fomento al Deporte y prevención a la violencia en San Rafael Cedros	\$ 25.000,00		
	003	Fomento a la Cultura y Celebración de Fientas Patronales del Municipio de San Rafael Cedros	\$ 25.000,00		
	004	Apoyo a la Mujer y a la Equidad de Genero en el Municipio de San Rafael Cedros	\$ 10.000,00		
	005	Mejoramiento de Cancha de Futbol y constucción de cancha de basket bol en cantón Jiboa	\$ 30.000,00		
	006	Fomento a la Niñez y a la Adolescencia del Municipio de San Rafael Cedros	\$ 10.000,00		
		Construcción de 2a. Etapa Estadio Municipal Anastacio Aquino	\$ 45.000,00		
61604		<b>DE VIVIENDA Y OFICINA</b>			\$ 80.000,00
	001	Construcción de Casa Comunal en Cantón Cerro Colorado	\$ 25.000,00		
	002	Construcción de techo y piso en caserio los Lopez	\$ 10.000,00		
	003	Mantenimiento y Reparación de Obras e Instalaciones Municipales	\$ 25.000,00		
		Construcción de casa Comunal en Cantón Palacios	\$ 20.000,00		
61606		<b>ELECTRICAS Y COMUNICACIONES</b>			\$ 20.000,00
	001	Mantenimiento y Reparación de Alumbrado Electrico	\$ 10.000,00		
		Introducción de Energia Electrica Caserio los Lavaderos, Canton el Espinal	\$ 5.000,00		
		Introducción de Energia Electrica caserio el Papayal, Cantón Palacios	\$ 5.000,00		
61607		<b>DE PRODUCCIÓN DE BIENES Y SERVICIOS</b>			\$ 60.000,00
	001	Perforación de Pozo e introducción de Agua Potable en Cantón Soledad	\$ 60.000,00		
<b>TOTALES</b>					\$ 396.000,00

**CONSOLIDADO DE PROYECTOS DE INVERSIÓN SOCIAL PARA EL AÑO FISCAL 2012**

Institución: *Alcaldía Municipal San Rafael Cedros, Departamento de Cuscatla.*

Ejercicio Financiero Fiscal: *año 2012*

Area de Gestión: *3 Desarrollo Social*

Linea de Trabajo:

Unidad Presupuestaria: *3 Inversión para el desarrollo Social*

CÓDIGO PRESUPUESTARIO	CÓDIGO DEL PROYECTO	CONCEPTO DE EGRESOS			TOTAL DE INVERSIÓN
			FONDO GENERAL	FONDOS PROPIOS	
616 61608		EQUIPO Y MOBILIARIO DIVERSOS SUPERVISIÓN DE INFRAESTRUCTURA	\$ 10.000,00		\$ 10.000,00
616 61601		INFRAESTRUCTURAS VIALES			\$ 528.406,77
Todo el Mpio.	001	Mantenimientos de Caminos Vecinales y Calles Urbanas del Municipio de San Rafael Cedros	\$ 70.906,77		
AREA URBA	002	Proyecto Construcción de Muros en Zonas de Alto Riesgo del Municipio de San Rafael Cedros	\$ 15.000,00		
	004	Concreteado de calle en Pasaje Montalvo San Rafael Cedros	\$ 10.000,00		
	005	Remodelación de Tianguie Municipal	\$ 25.000,00		
	006	Adoquinado de 3a. Calle poniente colonia las Mercedes 1a. Etapa y Barrio el Centro, San Rafael Cedros.	\$ 42.500,00		
	007	Concreteado de calle en pasaje N, Colonia las Mercedes	\$ 20.000,00		
	008	Concreteado de Av. San Rafael Asfáltico	\$ 20.000,00		
	009	Concreteado de calle en pj T en colonia las Mercedes	\$ 10.000,00		
	010	Concreteado de pasajes en colonia las Mercedes	\$ 15.000,00		
ESPINAL	011	Concreteado de calle antigua a Santo Domingo, Caserío la Santa Cruz	\$ 15.000,00		
	012	Concreteado de calle antigua que de San Sebastian se conduce a San Rafael Cedros	\$ 20.000,00		
PALACIOS	013	Concreteado de Calle Cancha San Felipe	\$ 10.000,00		
	014	Concreteado de calle en caserío cocvano cantón palacios	\$ 20.000,00		
	015	Concreteado de calle en caserío Guatemalita, canton palacios	\$ 10.000,00		
	016	Concreteado de calle en Colonia las Brisas	\$ 20.000,00		
COPINOL	017	Proyecto Concreteado de Calle en Comunidad los Ventura del Cantón Palacios	\$ 15.000,00		
	018	Concreteado de calle a río Mucuyo cantón copinol	\$ 15.000,00		
	019	Concreteado de calle sector la escuela cantón copinol	\$ 10.000,00		
	020	Concreteado de calle sector la Granja cantón copinol	\$ 20.000,00		
	021	Concreteado de calle a la curvona cantón copinol	\$ 10.000,00		
SOLEDAD	022	Concreteado de calle antigua a Ilobasco, Caserío los Sanchez	\$ 10.000,00		
	023	Concreteado de calle en caserío los Montoya	\$ 15.000,00		
	024	Concreteado de calle antigua comunidad los Sanchez	\$ 20.000,00		
	025	Concreteado de calle la Vueltona soledad	\$ 20.000,00		
JIBOA	026	Concreteado de calle el marañón, sector praderas 1, Cantón Jiboa	\$ 15.000,00		
	027	Concreteado de calle en pasaje los naranjos cantón Jiboa	\$ 20.000,00		
	028	Concreteado de calle de pasaje Jiboa praderas 2	\$ 15.000,00		
CERRO COLORADO	029	Concreteado de calle en caserío los Duran	\$ 10.000,00		
	030	Concreteado de calle caserío los Gomez	\$ 10.000,00		
61699		OBRAS DE INFRAESTRUCTURAS DIVERSAS	\$ 15.000,00		\$ 30.000,00
<b>TOTALES</b>					\$ 568.406,77

**CONSOLIDADO DE PROYECTOS DE INVERSIÓN SOCIAL PARA EL AÑO FISCAL 2012**

**Institución:** Alcaldía Municipal San Rafael Cedros, Departamento de Cuscatla.  
**Ejercicio Financiero Fiscal:** año 2012  
**Area de Gestión:** 4 Desarrollo Social  
**Linea de Trabajo:**  
**Unidad Presupuestaria:** 4 Inversión para el desarrollo Social FISDL

CÓDIGO PRESUPUESTARIO	CÓDIGO DEL PROYECTO	CONCEPTO DE EGRESOS	FONDO GENERAL	FONDOS PROPIOS	TOTAL DE INVERSIÓN
61		INVERSIONES EN ACTIVOS FIJOS SUPERVISIÓN DE INFRAESTRUCTURA FONDOS FISDL, FONDO DE INVERSIÓN SOCIAL PARA EL DESARROLLO LOCAL			\$ 203.090,03
61599		Proyectos y programas de inversión Diversa		\$ 8.339,85	
61601		Viales		\$ 167.393,19	
61603		De Educación y Recreación		\$ 27.356,99	
<b>TOTALES</b>					\$ 203.090,03



ALCALDIA MUNICIPAL DE SAN RAFAEL CEDROS, DEPARTAMENTO DE CUSCATLAN  
 PROYECCION REMUNERACIONES DE RECURSOS HUMANOS PARA EL AÑO 2012

NO.	NOMBRE DEL EMPLEADO	DEPTO.	LINEA DE	SUELDO		PRESTACIONES AGUINALDO	SEG.S. PRI.AFF 6.75	APORTES POR CONTRIBUCIONES PATRONALES			TOTAL
				MENSUAL	ANUAL			ISSS 7.50%	INSAFORP 1%	SUB-TOTAL	
1	JOAQUIN MOLINA CORNEJO	DESPACHO ALCALDE	0101	\$ 2,000.00	\$ 24,000.00	300.00	1620.00	\$ 617.15	240	\$ 2,237.15	\$ 26,537.15
2	MERCEDES YANNET RAMIREZ	SECRETARIA	0101	\$ 750.00	\$ 9,000.00	300.00	607.50	\$ 617.15	90	\$ 1,224.65	\$ 10,524.65
3	GODOLFREDO AMILCAR AGUILLON	SINDICATURA	0101	\$ 900.00	\$ 10,800.00	300.00	729.00	\$ 810.00	108	\$ 1,539.00	\$ 12,639.00
4	NURIA AMERICA DURAN	ASESORIA JURIDICA/JEFE REF	0101	\$ 700.00	\$ 8,400.00	300.00	567.00	\$ 630.00	84	\$ 1,197.00	\$ 9,897.00
5	ANA CECILIA HERNANDEZ DE C.	AUDITORIA INTERNA	0101	\$ 600.00	\$ 7,200.00	300.00	486.00	\$ 540.00	72	\$ 1,026.00	\$ 8,526.00
	<b>SUB TOTAL DE LINEA</b>			\$ 4,950.00	\$ 59,400.00	\$ 1,500.00	\$ 4,009.50	\$ 3,214.30	\$ 594.00	\$ 7,223.80	\$ 68,123.80
1	OSACAR ANTONIO MARTINEZ LOPEZ	TESORERO	0102	\$ 700.00	\$ 8,400.00	300.00	567.00	\$ 630.00	84	\$ 1,197.00	\$ 9,897.00
2	ANA PATRICIA CASTILLO C.	1ER. AUX. DE TESORERIA	0102	\$ 353.57	\$ 4,242.84	300.00	286.39	\$ 318.21	42,4284	\$ 604.60	\$ 5,147.44
3	FRANCISCO JAVIER TOLEDO GARCIA	2DO. AUX. DE TESORERIA	0102	\$ 250.00	\$ 3,000.00	300.00	202.50	\$ 225.00	30	\$ 427.50	\$ 3,727.50
4	NELSON ORLANDO RAMOS RUANO	UACI	0102	\$ 450.00	\$ 5,400.00	300.00	364.50	\$ 405.00	54	\$ 769.50	\$ 6,469.50
5	JOSE MARVIN HUMBERTO LOPEZ MONTOYA	AUX. UACI	0102	\$ 250.00	\$ 3,000.00	300.00	202.50	\$ 225.00	30	\$ 427.50	\$ 3,727.50
6	OMAR MEJIA	SUPERVISOR DE PROYECTOS	0102	\$ 700.00	\$ 8,400.00	300.00	567.00	\$ 617.15	84	\$ 1,184.15	\$ 9,884.15
7	CARLOS HUMBERTO CABALLEROS	CONTABILIDAD	0102	\$ 650.00	\$ 7,800.00	300.00	526.50	\$ 585.00	78	\$ 1,111.50	\$ 9,211.50
8	ROSA CANDIDA VENTURA	CATASTRO	0102	\$ 450.00	\$ 5,400.00	300.00	364.50	\$ 405.00	54	\$ 769.50	\$ 6,469.50
9	WILLIAN TOBIAS MORALES MEJIA	CUENTAS CORRIENTES	0102	\$ 500.00	\$ 6,000.00	300.00	405.00	\$ 450.00	60	\$ 855.00	\$ 7,155.00
10	ARISTIDES NIETO NAVARRO	PART.CIUDANA, REC. HMANOS	0102	\$ 400.00	\$ 4,800.00	300.00	324.00	\$ 360.00	48	\$ 684.00	\$ 5,784.00
11	NOE HABRAHAN MARQUEZ ZIENZA	ENCA. DE COMUNICACIONES Y MOT	0102	\$ 225.00	\$ 2,700.00	300.00	182.25	\$ 622.15	27	\$ 804.40	\$ 3,804.40
12	JORGE DANIEL GARCIA RIVERA	INFORMATICA	0102	\$ 5,378.57	\$ 64,542.84	\$ 3,600.00	\$ 4,356.64	\$ 5,247.51	\$ 645.43	\$ 9,604.15	\$ 77,746.99
	<b>SUB TOTAL DE LINEA</b>			\$ 5,378.57	\$ 64,542.84	\$ 5,100.00	\$ 8,366.14	\$ 8,461.81	\$ 1,239.43	\$ 16,827.95	\$ 145,870.79
8	DIETAS A CONCEJALES	CONCEJO	0101	\$ 4,000.00	\$ 48,000.00						\$ 48,000.00
	<b>GRAN TOTAL REMUNERACIONES</b>			\$ 9,378.57	\$ 112,542.84	\$ 5,100.00	\$ 8,366.14	\$ 8,461.81	\$ 1,239.43	\$ 16,827.95	\$ 193,870.79

ALCALDIA MUNICIPAL DE SAN RAFAEL CEDROS, DEPARTAMENTO DE CUSCATLAN  
 PROYECCION REMUNERACIONES DE RECURSOS HUMANOS PARA EL AÑO 2012

NO.	NOMBRE DEL EMPLEADO	DEPTO.	LINEA DE TRABAJO	SUELDO		PRESTACIONES AGUINALDO	SEG. S. PRI. APP 6.75	APORTES POR CONTRIBUCIONES PATRONALES			TOTAL
				MENSUAL	ANUAL			ISSS 7.50%	INSAFORP 1%	SUB-TOTAL	
1	ALMA YANIRA FLORES DE ROMERO	SUB-JEFE REG. EST. FAM.	0201	\$ 328,57	\$ 3.942,84	300,00	286,14	\$ 617,15	39,4284	\$ 883,29	\$ 5.126,13
2	ROXANA JEANETTE BARAHONA	REG. EST. FAM.	0201	\$ 271,43	\$ 3.257,16	300,00	219,86	\$ 618,15	32,5716	\$ 838,01	\$ 4.395,17
3	ROCIO ADELAIDA MENDEZ M.	REG. EST. FAM.	0201	\$ 260,00	\$ 3.120,00	300,00	210,60	\$ 619,15	31,2	\$ 829,75	\$ 4.249,75
4	JUAN FRANCISCO BONILLA	MOTORISTA VEHICULO ADM.	0201	\$ 300,00	\$ 3.600,00	300,00	243,00	\$ 621,15	36	\$ 864,15	\$ 4.764,15
5	LILIAN MAGDALENA VASQUEZ RIVERA	RECEPCIÓN	0201	\$ 230,00	\$ 2.760,00	300,00	186,30	\$ 623,15	27,6	\$ 809,45	\$ 3.869,45
6	JOSE RODOLFO MOLINA	BODEGA	0201	\$ 300,00	\$ 3.600,00	300,00	243,00	\$ 270,00	36	\$ 513,00	\$ 4.413,00
7	SIMON DE JESUS HERANANDEZ	ARCHIVO	0201	\$ 300,00	\$ 3.600,00	300,00	243,00	\$ 270,00	36	\$ 513,00	\$ 4.413,00
8	ROXANA ALFARO	PRIMER CONCIERJE	0201	\$ 225,00	\$ 2.700,00	300,00	182,25	\$ 623,15	27	\$ 805,40	\$ 3.805,40
9	SARA ADBEL CASTELLANOS GUZMAN	SEGUNDO CONCIERJE	0201	\$ 225,00	\$ 2.700,00	300,00	182,25	\$ 624,15	27	\$ 806,40	\$ 3.806,40
10	RODOLFO LÓPEZ CAÑAS	POLICIA	0201	\$ 300,00	\$ 3.600,00	300,00	243,00	\$ 625,15	36	\$ 868,15	\$ 4.768,15
11	JOSE ALVARO BARRERA	POLICIA	0201	\$ 300,00	\$ 3.600,00	300,00	243,00	\$ 626,15	36	\$ 869,15	\$ 4.769,15
12	SIGFREDO GUADALUPE SERRANO BARRERA	POLICIA	0201	\$ 300,00	\$ 3.600,00	300,00	243,00	\$ 627,15	36	\$ 870,15	\$ 4.770,15
13	JESUS MOZ RAMIREZ	POLICIA	0201	\$ 300,00	\$ 3.600,00	300,00	243,00	\$ 628,15	36	\$ 871,15	\$ 4.771,15
14	FERNANDO RIVAS	POLICIA	0201	\$ 300,00	\$ 3.600,00	300,00	243,00	\$ 629,15	36	\$ 872,15	\$ 4.772,15
15	SANTOS CORNELIO BELTRAN GONZALEZ	POLICIA	0201	\$ 300,00	\$ 3.600,00	300,00	243,00	\$ 630,15	36	\$ 873,15	\$ 4.773,15
16	MARIO ANTONIO ORTIZ IRAHETA	POLICIA	0201	\$ 300,00	\$ 3.600,00	300,00	243,00	\$ 631,15	36	\$ 874,15	\$ 4.774,15
17	IGNACIO DE JESUS PEREZ	POLICIA	0201	\$ 300,00	\$ 3.600,00	300,00	243,00	\$ 632,15	36	\$ 875,15	\$ 4.775,15
<b>SUB TOTAL DE LINEA</b>				\$ 4.840,00	\$ 58.080,00	\$ 5.100,00	\$ 3.920,40	\$ 9.915,25	\$ 580,80	\$ 13.835,65	\$ 77.015,65
<b>TOTAL ANUAL DE RECURSOS HUMANOS</b>				\$ 4.840,00	\$ 58.080,00	\$ 5.100,00	\$ 68.020,00	\$ 9.915,25	\$ 580,80	\$ 13.835,65	\$ 77.015,65
<b>GRAN TOTAL REMUNERACIONES</b>				\$ 4.840,00	\$ 58.080,00	\$ 5.100,00	\$ 68.020,00	\$ 9.915,25	\$ 580,80	\$ 13.835,65	\$ 77.015,65

ALCALDIA MUNICIPAL DE SAN RAFAEL CEDROS, DEPARTAMENTO DE CUSCATLAN  
PROYECCION REMUNERACIONES DE RECURSOS HUMANOS LINEA PRESUPUESTARIA 0202 PARA EL AÑO 2012

NO.	NOMBRE DEL EMPLEADO	DEPTO.	LINEA DE TRABAJO	SUELDO		PRESTACIONES AGUINALDO	SEG.S. PRI. AFP 6.75	APORTES POR CONTRIBUCIONES PATRONALES			TOTAL
				MENSUAL	ANUAL			ISSS 7.50%	INSAFORP 1%	SUB-TOTAL	
1	JOSE ANGEL MENJIVAR	ENC. SERVICIOS IMPALES Y ENC. DE	0202	\$ 353,57	\$ 4.242,84	300,00	286,39	\$ 617,15	42,4284	\$ 903,54	\$ 5.446,38
2	MARIA DE LOS ANGELES LOPEZ	JEFE DE MERCADO Y ORD. URBAN.	0202	\$ 639,29	\$ 7.671,48	300,00	517,82	\$ 575,36	76,7148	\$ 1.093,19	\$ 9.064,67
3	JUAN JOSE CRUZ	MOTORISTA TREN DE ASEO	0202	\$ 295,00	\$ 3.540,00	300,00	238,95	\$ 265,50	35,4	\$ 504,45	\$ 4.344,45
4	JOSE OMAR SORIANO	RECOLECTOR DE TREN DE ASEO	0202	\$ 256,43	\$ 3.077,16	300,00	207,71	\$ 230,79	30,7716	\$ 438,50	\$ 3.815,66
5	CARLOS MAURICIO ESTRADA LOPEZ	RECOLECTOR DE TREN DE ASEO	0202	\$ 256,43	\$ 3.077,16	300,00	207,71	\$ 230,79	30,7716	\$ 438,50	\$ 3.815,66
6	JOAQUIN MUNGUJA LOPEZ	BARRENDERO	0202	\$ 225,00	\$ 2.700,00	300,00	182,25	\$ 202,50	27	\$ 384,75	\$ 3.384,75
7	JOSE GUADALUPE MUÑOZ	BARRENDERO	0202	\$ 256,43	\$ 3.077,16	300,00	207,71	\$ 230,79	30,7716	\$ 438,50	\$ 3.815,66
8	MIGUEL ANGEL FUENTES A	BARRENDERO	0202	\$ 256,43	\$ 3.077,16	300,00	207,71	\$ 230,79	30,7716	\$ 438,50	\$ 3.815,66
9	PORFIRIO SANCHEZ AREVALO	BARRENDERO	0202	\$ 256,43	\$ 3.077,16	300,00	207,71	\$ 230,79	30,7716	\$ 438,50	\$ 3.815,66
10	RENE SANCHEZ AREVALO	BARRENDERO	0202	\$ 256,43	\$ 3.077,16	300,00	207,71	\$ 230,79	30,7716	\$ 438,50	\$ 3.815,66
11	ROSENDO LOPEZ	BARRENDERO	0202	\$ 256,43	\$ 3.077,16	300,00	207,71	\$ 230,79	30,7716	\$ 438,50	\$ 3.815,66
12	BARTOLOME MUNGUJA LOPEZ	BARRENDERO	0202	\$ 256,43	\$ 3.077,16	300,00	207,71	\$ 230,79	30,7716	\$ 438,50	\$ 3.815,66
13	AGUSTIN AGUILLON	VIG. MERCADO	0202	\$ 246,43	\$ 2.957,16	300,00	199,61	\$ 221,79	29,5716	\$ 421,40	\$ 3.678,56
14	MIGUEL ANGEL PALACIOS	ENC. DE CEMENTERIO	0202	\$ 300,00	\$ 3.600,00	300,00	243,00	\$ 270,00	36	\$ 513,00	\$ 4.413,00
15	NOE RAMÓN GÓMEZ VALLADARES	ENC. MEDIO AMBIENTE	0202	\$ 500,00	\$ 6.000,00	300,00	405,00	\$ 620,15	60	\$ 1.025,15	\$ 7.325,15
16	MARCOS ALIRIO LOPEZ.	AUX. MEDIO AMBIENTE	0202	\$ 303,57	\$ 3.642,84	300,00	245,89	\$ 620,15	36,4284	\$ 866,04	\$ 4.806,88
17	ROSA EMILIA ALAS	ENCARGADA DE GENERO	0202	\$ 260,00	\$ 3.120,00	300,00	210,60	\$ 234,00	31,2	\$ 444,60	\$ 3.864,60
18	SAMUEL ELIAS ARIAS MARTINEZ	ENCARGADO DE DEPORTES	0202	\$ 300,00	\$ 3.600,00	300,00	243,00	\$ 270,00	36	\$ 513,00	\$ 4.413,00
19	OSCAR CENTENO	ENC. DE MANTE. ESTADIO MPAL	0202	\$ 225,00	\$ 2.700,00	300,00	182,25	\$ 202,50	27	\$ 384,75	\$ 3.384,75
<b>SUB TOTAL DE LINEA</b>				\$ 5.699,30	\$ 68.391,60	\$ 4.800,00	\$ 3.573,27	\$ 5.945,39	\$ 683,92	\$ 10.561,83	\$ 84.653,43
<b>TOTAL ANUAL DE RECURSOS HUMANOS</b>				\$ 5.699,30	\$ 68.391,60	\$ 4.800,00	\$ 73.191,60	\$ 5.945,39	\$ 683,92	\$ 10.561,83	\$ 84.653,43
<b>GRAN TOTAL REMUNERACIONES</b>				\$ 5.699,30	\$ 68.391,60	\$ 4.800,00	\$ 73.191,60	\$ 5.945,39	\$ 683,92	\$ 10.561,83	\$ 84.653,43

ALCALDIA MUNICIPAL DE SAN RAFAEL CEDROS, DEPARTAMENTO DE CUSCATLAN  
 PROYECCION REMUNERACIONES A DE RECURSOS HUMANOS PARA EL AÑO 2012  
 PERSONAL POR CONTRATO SUPERNUMERARIOS

NO.	NOMBRE DEL EMPLEADO	DEPTO.	LINEA DE	FUK SABADO	SUELDO		PRESTACIONES		TOTAL
					MENSUAL	ANUAL	AGUINALDO		
1	MIGUEL ANGEL MORALES LÓPEZ	JEFE DE GANADERIA	0202		\$ 328,57	\$ 3.942,84	400,00	\$	4.342,84
2	ANTONIO LÓPEZ PORTILLO	REVISADOR C.V.	0202	\$ 20,00	\$ 80,00	\$ 960,00	75,00	\$	1.035,00
3	MIGUEL ALEJANDRO DIAZ URBINA	ELB. CARTAS DE VENTA	0202	\$ 10,00	\$ 40,00	\$ 480,00	75,00	\$	555,00
4	SANDRA ELIZABETH VENTURA B.	ELB. CARTAS DE VENTA	0202	\$ 10,00	\$ 40,00	\$ 480,00	75,00	\$	555,00
5	FLOR DE MARIA PORTILLO GOMEZ	ELB. CARTAS DE VENTA	0202	\$ 10,00	\$ 40,00	\$ 480,00	75,00	\$	555,00
6	SANDRA DINORA RIVAS CASTILLO	ELB. CARTAS DE VENTA	0202	\$ 10,00	\$ 40,00	\$ 480,00	75,00	\$	555,00
7	IRIS EDELMIRA ABARCA	ELB. CARTAS DE VENTA	0202	\$ 10,00	\$ 40,00	\$ 480,00	75,00	\$	555,00
8	ROXANA CRISTINA GUZMAN	ELB. CARTAS DE VENTA	0202	\$ 10,00	\$ 40,00	\$ 480,00	75,00	\$	555,00
9	CARMEN YESENIA SANCHEZ	ELB. CARTAS DE VENTA	0202	\$ 10,00	\$ 40,00	\$ 480,00	75,00	\$	555,00
10	KARLA ELIZABETH MARTINEZ	ELB. CARTAS DE VENTA	0202	\$ 10,00	\$ 40,00	\$ 480,00	75,00	\$	555,00
11	SILVIA ELIZABETH GARCIA AGUILAR	ELB. CARTAS DE VENTA	0202	\$ 10,00	\$ 40,00	\$ 480,00	75,00	\$	555,00
12	SANTOS RUBI MARTINEZ BARAHONA	ELB. CARTAS DE VENTA	0202	\$ 10,00	\$ 40,00	\$ 480,00	75,00	\$	555,00
13	MARIA CONCEPCIÓN TEJADA	ELB. CARTAS DE VENTA	0202	\$ 10,00	\$ 40,00	\$ 480,00	75,00	\$	555,00
14	ELSY ARELY MONTOYA	ELB. CARTAS DE VENTA	0202	\$ 10,00	\$ 40,00	\$ 480,00	75,00	\$	555,00
15	ANA ALICIA SANCHEZ	ELB. CARTAS DE VENTA	0202	\$ 10,00	\$ 40,00	\$ 480,00	75,00	\$	555,00
16	CRISTIAN ALEXANDER MOLINA	ELB. CARTAS DE VENTA	0202	\$ 10,00	\$ 40,00	\$ 480,00	75,00	\$	555,00
17	GLADIS MERCEDES SANCHEZ RIVAS	ELB. CARTAS DE VENTA	0202	\$ 10,00	\$ 40,00	\$ 480,00	75,00	\$	555,00
18	RENE WILFREDO HERNANDEZ	MANT. Y LIMPIEZA	0202	\$ 10,00	\$ 40,00	\$ 480,00	75,00	\$	555,00
<b>SUB TOTAL DE LINEA</b>					\$ 180,00	\$ 1.048,57	\$ 12.582,84	\$ 1.675,00	\$ 14.257,84
<b>TOTAL ANUAL DE RECURSOS HUMANOS</b>					\$ 180,00	\$ 1.048,57	\$ 1.228,57	\$ 1.675,00	\$ 14.257,84

CONS. RECUR. HUMANOS

ALCALDIA MUNICIPAL DE SAN RAFAEL CEDROS, DEPARTAMENTO DE CUSCATLAN.

PRESUPUESTO PRELIMINAR CONSOLIDADO DE RECURSOS HUMANOS

1.- INSTITUCION ALCALDIA MUNICIPAL 2.- AÑO 2012.			
3.- FECHA DE ELABORACION DICIEMBRE DEL 2011			
4.) DETALLE DE LAS UNIDADES ORGANIZADAS			
1.- DIRECCION SUPERIRO Y ADMINIS TRATIVA GENERAL	5	\$ 4.950,00	\$ 59.400,00
2.- ADMINISTRACION FINANCIERA	15	\$ 5.378,57	\$ 64.542,84
3.- REGISTRO DEL ESTADO FAMILIAR Y CONTROL TRIBUARIO.	16	\$ 4.540,00	\$ 54.480,00
4.- SERVICIOS MUNICIPALES DIVER SOS .	17	\$ 5.709,30	\$ 68.511,60
<b>TOTAL</b>	<b>53</b>	<b>\$ 20.577,87</b>	<b>\$ 246.934,44</b>

ALCALDIA MUNICIPAL DE SAN RAFAEL CEDROS, DEPARTAMENTO DE CUSCATLAN.

PRESUPUESTO PRELIMINAR CONSOLIDADO DE RECURSOS HUMANOS

CENTRO DE	1.- INSTITUCION ALCALDIA MUNICIPAL 2.- AÑO 2012		3.- FECHA DE ELABORACION DICIEMBRE DEL 2011		
	4.) NUMERO DE PLAZA.	PRELIMINAR PARA EL PROXIMO AÑO			
		No.Plaza	Monto Mens.	Monto Anual	
	1.- DIRECCION SUPERIR Y ADMINIS TRATIVA GENERAL				
	* ALCALDE MUNICIPAL.	1	\$ 2.000,00	\$ 24.000,00	
	* SECRETARIA MUNICIPAL	1	\$ 750,00	\$ 9.000,00	
	* SINDICO MUNICIPAL	1	\$ 900,00	\$ 10.800,00	
	* AUDITORIA INTERNA	1	\$ 600,00	\$ 7.200,00	
	* ASESORIA JURIDICA	1	\$ 700,00	\$ 8.400,00	
	<b>SUB TOTAL</b>	<b>5</b>	<b>\$ 4.950,00</b>	<b>\$ 59.400,00</b>	
	2.- ADMINISTRACION FINANCIERA				
	* CATASTRO	1	\$ 450,00	\$ 5.400,00	
	* TESORERO	1	\$ 700,00	\$ 8.400,00	
	* AUXILIAR DE TESORERIA	2	\$ 603,57	\$ 7.242,84	
	* UACI.	1	\$ 450,00	\$ 5.400,00	
	* AUXILIAR DE UACI.	2	\$ 250,00	\$ 3.000,00	
	* CONTABILIDAD	2	\$ 650,00	\$ 7.800,00	
	* SUPERVISIÓN DE PROYECTOS	2	\$ 700,00	\$ 8.400,00	
	* CUENTAS CORRIENTES	1	\$ 450,00	\$ 5.400,00	
	* ENC. DE PARTI. CIU. REC. HUMNOS	1	\$ 500,00	\$ 6.000,00	
	* AUX. DE PARTI. CIUDADANA Y COMUN.	1	\$ 400,00	\$ 4.800,00	
	* INFORMATICA	1	\$ 225,00	\$ 2.700,00	
	<b>SUBTOTAL</b>	<b>15</b>	<b>\$ 5.378,57</b>	<b>\$ 64.542,84</b>	
	3.- REGISTRO DEL ESTADO FAMILIAR Y CONTROL TRIBUARIO.				
	* JEFE REGISTRO DEL ESTADO FAMILIAR	1	\$ 328,57	\$ 3.942,84	
	* AUXILIARES REG. DEL ESTADO FAMILIAR	2	\$ 531,43	\$ 6.377,16	
	* RECEPCIÓN	1	\$ 230,00	\$ 2.760,00	
	* CONCERJES	2	\$ 450,00	\$ 5.400,00	
	* MOTORISTA	1	\$ 300,00	\$ 3.600,00	
	* ARCHIVO Y BODEGA	1	\$ 300,00	\$ 3.600,00	
	* CAM	8	\$ 2.400,00	\$ 28.800,00	
	<b>SUBTOTAL</b>	<b>16</b>	<b>\$ 4.540,00</b>	<b>\$ 54.480,00</b>	
	4.- SERVICIOS MUNICIPALES				
	* JEFE SERVICIOS GENERALES	1	\$ 353,57	\$ 4.242,84	
	* JEFE DE MERCADO Y ORD. TERRITORIAL	1	\$ 639,29	\$ 7.671,48	
	* MOTORISTAS TREN DE ASEO	1	\$ 295,00	\$ 3.540,00	
	* AUXILIARES DEL TREN DE ASEO	2	\$ 512,86	\$ 6.154,32	
	* BARRENDEROS	7	\$ 1.763,58	\$ 21.162,96	
	* ENC. UNIDAD DE GENERO	1	\$ 260,00	\$ 3.120,00	
	* JEFE DE MEDIO AMBIENTE	1	\$ 500,00	\$ 6.000,00	
	* AUXILIAR DE MEDIO AMBIENTE	1	\$ 303,57	\$ 3.642,84	
	* ENCARGADO DE DEPORTES	1	\$ 300,00	\$ 3.600,00	
	* VIGILANTE DE MERCADO	1	\$ 256,43	\$ 3.077,16	
	* ENC. DE MANTE. DE ESTADIO MPAL	1	\$ 225,00	\$ 2.700,00	
	* ENCARGADO DE CEMENTERIO	1	\$ 300,00	\$ 3.600,00	
	<b>SUB TOTAL</b>	<b>17</b>	<b>\$ 5.709,30</b>	<b>\$ 68.511,60</b>	
	<b>TOTAL DE TODAS LAS PLAZAS</b>		<b>\$ 20.577,87</b>	<b>\$ 246.934,44</b>	

ALCALDIA MUNICIPAL DE LA CIUDAD DE SAN RAFAEL CEDROS.  
 DEPARTAMENTO DE CUSCATLAN.  
 ESTRUCTURA PRESUPUESTARIA AÑO 2012  
 SISTEMA DE CONTABILIDAD GUBERNAMENTAL.

AREA DE GESTION	UNIDAD PRESUPUESTARIAS	LINEA DE TRABAJO	COMPONENTES.	
1 CONDUCCION ADMINISTRATIVA.	01 DIRECCION Y ADMINISTRACION INSTITUCIONAL	01 DIRECCION SUPERIOR Y ADMINISTRACION GENERAL	*DESPACHO ALCALDE *SECRETARIA *SINDICATURA *ASESORIA JURIDICA *AUDITOR INTERNO.	
		02 ADMINISTRACION FINANCIERA	*UJACI *TESORERIA *ENCARGADO DE CATASTRO *ENCARGADO DE CUENTAS CORRIENTES *CONTABILIDAD *ENC. DE RECURSOS HUMANOS Y PART. CIUDADANA *SUPERVISOR DE PROYECTOS *INFORMATICA	
	02 SERVICIOS MUNICIPALES INTERNOS	01 REGISTRO DEL ESTADO FAMILIAR Y	*REGISTRO DEL ESTADO FAMILIAR *MEDIO AMBIENTE *MOTORISTAS *RECEPCION *ARCHIVO Y BODEGA *CONGERJES *POLICIAS MUNICIPALES	
		02 SERVICIOS MUNICIPALES DIVERSOS	* JEFE DE MERCADO Y ORDENAMIENTO TERRITORIAL * JEFE DE SERVICIOS MUNICIPALES. *VIGILANTE DE MERCADO. *MOTORISTA TREN DE ASEO *AUXILIARES TREN DE ASEO *BARRENDOS *ENCARGADO DE CEMENTERIO *ENCARGADA DE GENERO *ENCARGADO DE DEPORTES	
	03 INVERSION	01 PREINVERSION		*ELABORACION DE CARPETAS Y ESTUDIOS TECNICOS
		02 INVERSION EN DESARROLLO LOCAL		* PROYECTOS FODES 75%
	3 DESARROLLO SOCIAL			

## **VISIÓN**

Conducir a un San Rafael Cedros desarrollado, donde sus habitantes vivan dignamente, con respeto acceso a la educación, salud, trabajo, vivienda alimentación, calles y caminos accesibles y limpios, espacios recreativos, Deportivos y culturales Adecuados.

## **MISION**

Gobernar a San Rafael Cedros, con visión estratégica, honestidad, transparencia y participación ciudadana, generando empleo estimulado los valores de trabajo, Educación Deporte Arte, cultura y solidaridad.



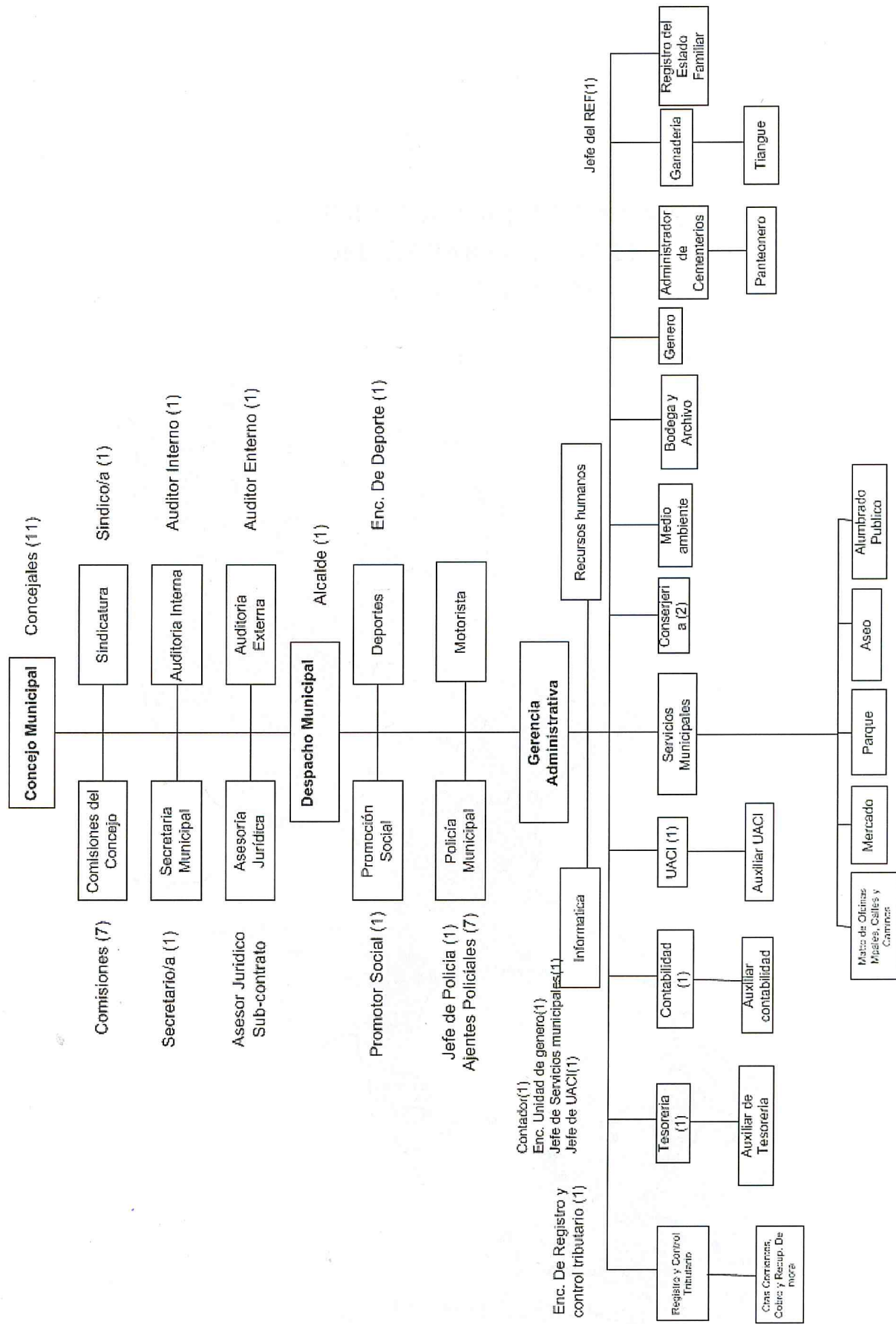

DIVISION ADMINISTRATIVA  
DEL DEPARTAMENTO  
DE CUSCATLAN

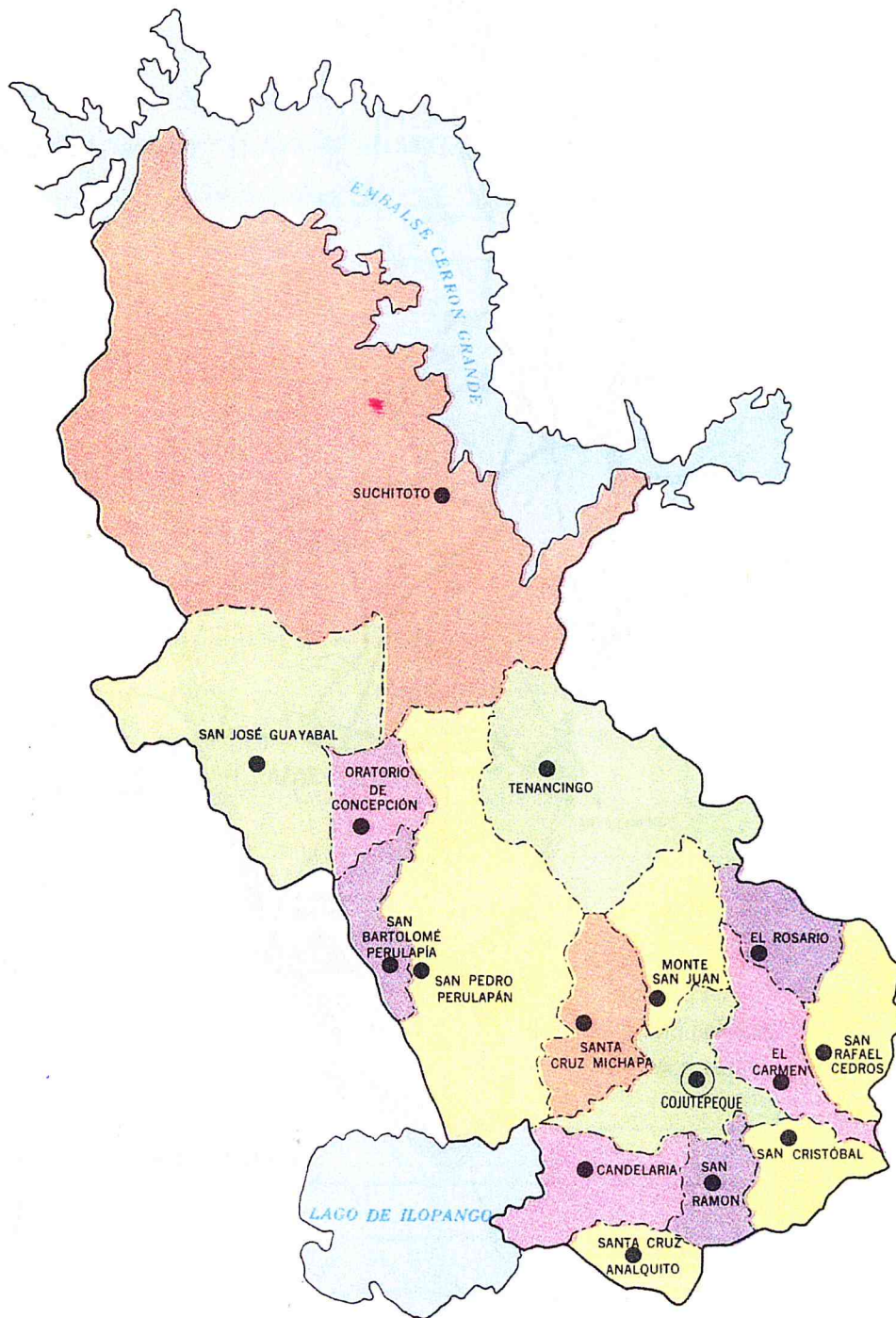

# MUNICIPIO SAN RAFAEL CEDROS

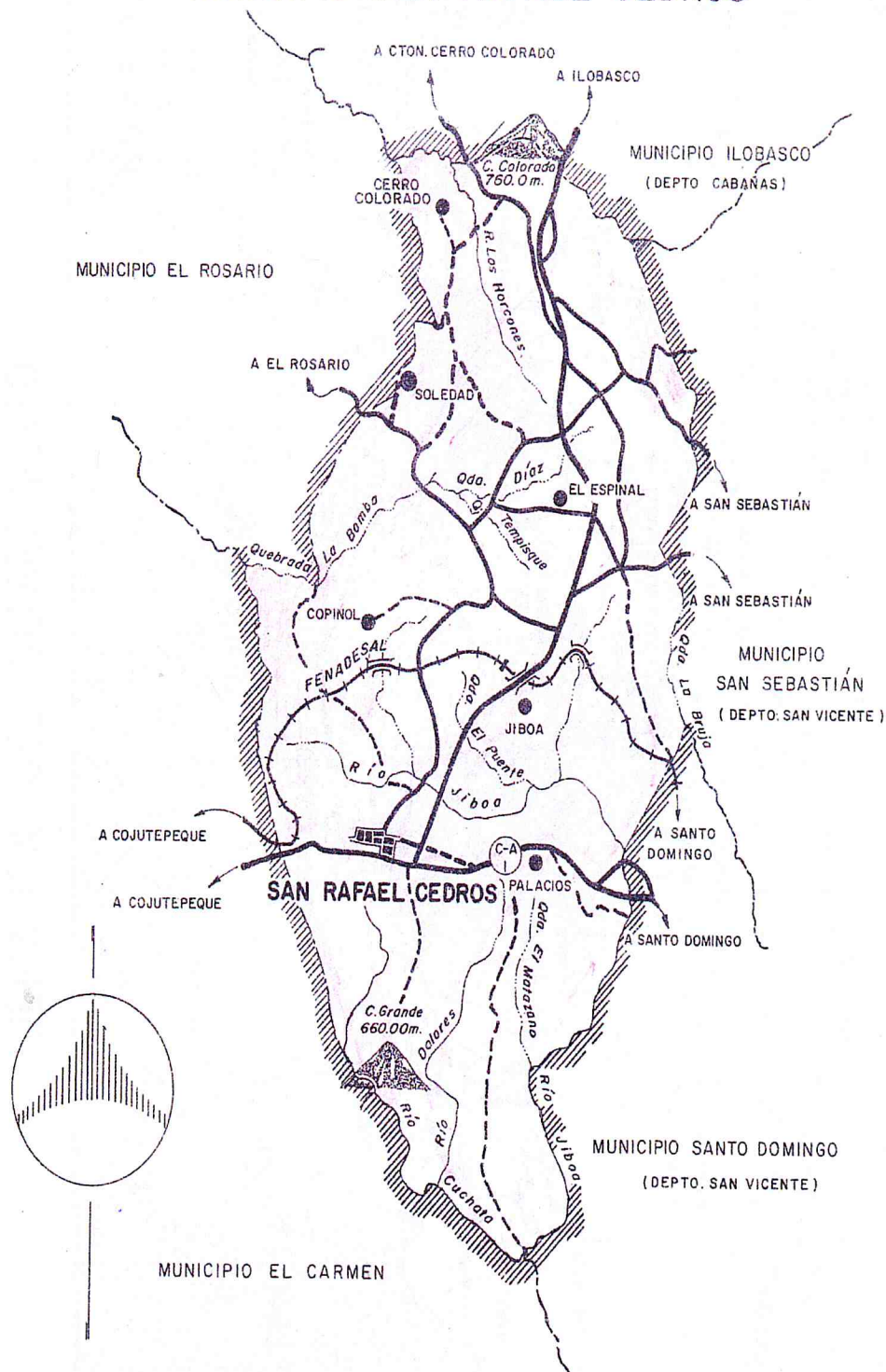

# UBICACIÓN DEL DEPARTAMENTO



# CIUDAD DE SAN RAFAEL CEDROS

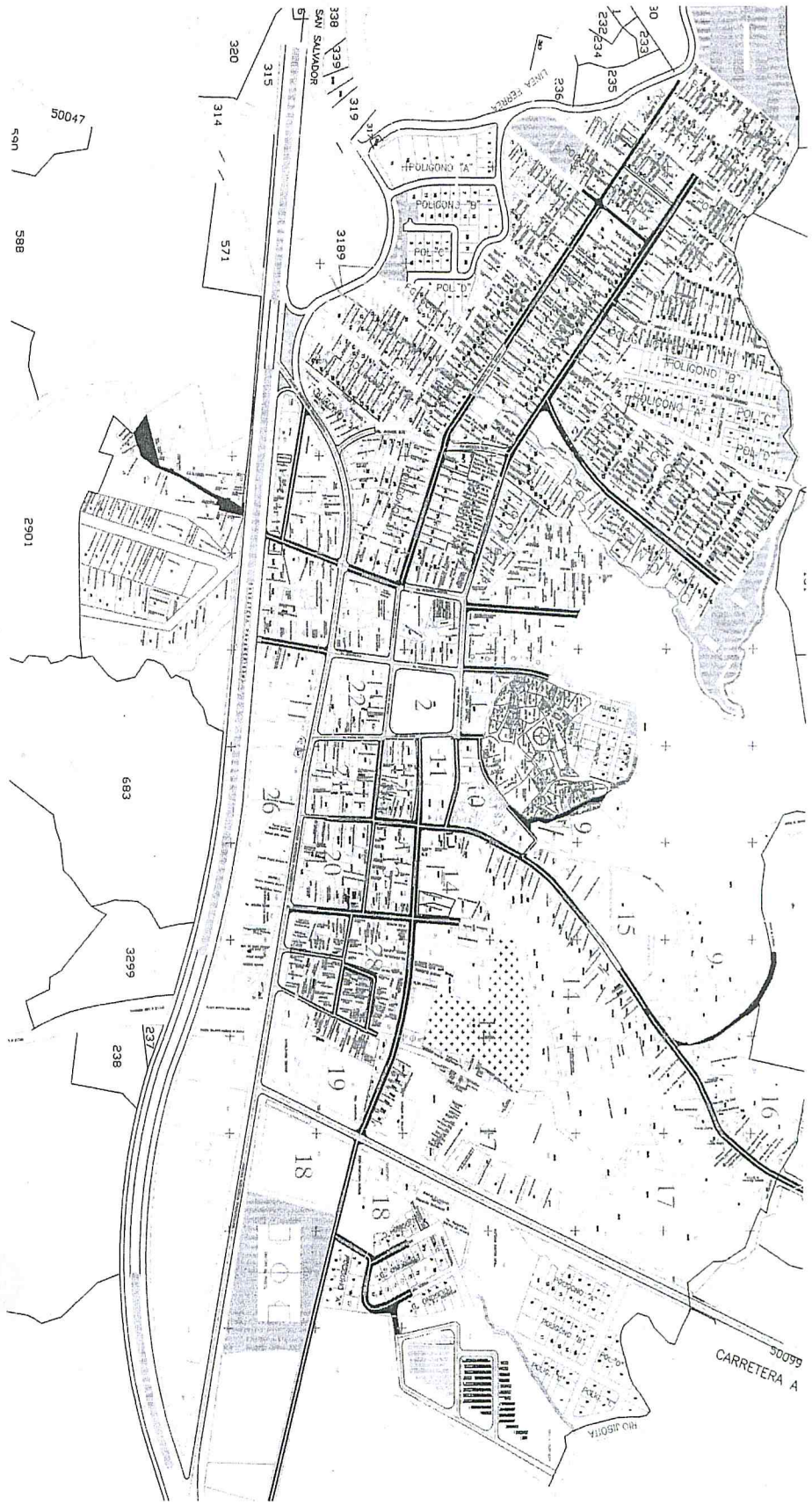

SAN RAFAEL CEDROS



**DECRETO NUMERO UNO.**

*EL CONCEJO MUNICIPAL DE LA CIUDAD DE SAN RAFAEL CEDROS, DEPARTAMENTO DE CUSCATLAN, EN USO DE LAS FACULTADES QUE LE CONFIERE EL NUMERAL 7 DEL ARTICULO 30 DEL CODIGO MUNICIPAL, RELACIONADO CON EL NUMERAL 2 DEL ARTICULO 3. 72, 73 DEL MISMO CODIGO Y AL INCISO 1, 2 Y 3 DEL ARTICULO 2 TITULO V Y VI DE LA LEY ORGANICA DE ADMINISTRACION FINANCIERA DEL ESTADO, POR TANTO.*

**DECRETA. .**

*EL PRESUPUESTO MUNICIPAL, PARA EL EJERCICIO QUE INICIA EL UNO DE ENERO Y FINALIZA EL TREINTA Y UNO DE DICIEMBRE DEL AÑO DOS MIL ONCE.*

*ART. 1.- APRUEBASE EL PRESUPUESTO MUNICIPAL DE INGRESOS Y EGRESOS CON SUS DISPOSICIONES GENERALES, EL CUAL SE APLICARA EL ENFOQUE DEL SISTEMA DE CONTABILIDAD INSTITUCIONAL Y POR AREA DE GESTION PARA MOSTRAR CON MAYOR CLARIDAD Y EN FORMA ESPECIFICA, EL ORIGEN Y DESTINO DE LOS RECURSOS TAL COMO SE PLANTEA A CONTINUACION.*

*EL PRESUPUESTO QUEDA SUJETO A LAS NORMAS GENERALES DE CONTABILIDAD GUBERNAMENTAL SEÑALADAS EN TITULO V Y VI, RESPECTO A SUBVENCIONES O SUBSIDIOS QUE TRASLADEN EL GOBIERNO CENTRAL.*

## DISPOSICIONES GENERALES.

Art. 1 Las Presentes disposiciones generales contribuyen las normas complementarias, explicativas para la ejecución del presupuesto de Ingresos y Egresos, así como los anexos respectivos serán aplicables a todas las operaciones originadas por la ejecución del presupuesto del Fondo Municipal y de los presupuestos de las Instituciones Municipales descentralizadas.

Art. 2 El presente presupuesto deberán ejecutarse estrictamente a base de caja, es decir que sólo afectará con los egresos efectivamente percibidos y con los pagos efectuados, no pudiendo contraer compromisos si no hubiera fondos disponibles en caja.

Art. 3 Todo compromiso legalmente adquirido disminuye un crédito presupuestado, por tanto no se podrá incurrir en alguno sin afectar el Crédito presupuestado; tampoco deberá autorizarse pagos a una cuenta de una asignación que estuviere agotada de la Administración de los Créditos presupuestados.

Art. 4 Los Créditos presupuestados se administrarán con orden y economía, no debe comprometerse si no en la medida estrictamente necesaria, para obtener un funcionamiento ordenado y económico de la Administración Municipal.

Art. 5 Las Asignaciones deberán ser utilizadas en la forma en que haya aprobado el Concejo Municipal, cada asignación deberá estar disponible sólo durante el ejercicio fiscal a que corresponda, se utilizará únicamente para los propósitos y hasta por la cantidad indicada, excepto cuando la asignación de carácter general no se podrá imputar gastos para los cuales existen en el presupuesto una asignación de carácter específico, aun cuando esta última estuviere agotada.

Art. 6 Para los efectos de la Ejecución y control de este Presupuesto, se entenderán por gastos fijos aquellos que se pagan por duodécima partes correspondiendo una parte a cada mes, tales como los sueldos de empleados permanentes, jornales de trabajadores contratados a base de remuneración diaria o por hora compartida fija, alquileres de cada pensiones y jubilaciones contribuciones por cuotas fijas. etc.

Art. 7 Lo no previsto en las presentes disposiciones generales, será resuelto por el Concejo Municipal en sesión, emitiendo para ello el Acuerdo Municipal correspondiente.



## VIATICOS.

Art. 8 Tendrán el reconocimiento y pago de viáticos todos los funcionarios, empleados o trabajadores Municipales y personas particulares que viajen en comisión Oficial, dentro o fuera del Territorio Nacional, se fija la cuota necesaria para sufragar sus gastos de alojamiento y alimentación. También tendrán derecho a que se les pague los gastos de transporte. Para el desempeño de una misión oficial se fija la cuota en base al kilometraje de ida y regreso el mismo día en una distancia de veinte kilómetros si por cualquier circunstancia no regresare el mismo día y tuviere que dormir en el lugar del desempeño de la misión oficial tendrá derecho a la mitad de la cuota que se fija. Si la misión fuese a más de treinta kilómetros, el reconocimiento del pago del viático y transporte queda a juicio del Concejo Municipal, y si fuese a la Ciudad de San Vicente se tendrá derecho a Un dólar de ida y regreso. El cumplimiento de la Misión desempeñada se deberá comprobar mediante constancia extendida en cualquier Institución Estatal.

Igualmente se le reconocerán y le será cubierto gastos de representación al Alcalde Municipal, cuando viaje fuera del País en comisión Oficial.

La regulación y pagos de los viáticos, los gastos de transporte y gastos de representación se aplicará en la forma que determina el Reglamento General de Viáticos, aprobado por el Órgano Ejecutivo.

Los gastos de representación a favor del Alcalde se autorizarán hasta por las cantidades que se conceden en casos similares, a los Presidentes de la Instituciones Oficiales Autónomas. Los viáticos para el Síndico y Regidores, que viajen en Comisión Oficial fuera del País se calcularán en la forma que se hace para los Miembros de la Junta Directiva de dichas Instituciones.

Los viáticos para el Síndico y los Regidores que viajen en Comisión Oficial dentro del País, se calcularán sobre las bases de sueldo mayor que indica el Reglamento General de Viáticos.

## CREACION DEL FONDO CIRCULANTE.

Art. 9 De conformidad al apartado 4- 02-06 de las Normas Técnicas de Control de la Corte de Cuentas de la República, se crea el Fondo Circulante de Monto fijo de \$300.00 Dólares, para atender obligaciones de la Entidad. Estos fondos se manejarán mediante cuentas corrientes, de ahorro o en efectivo, según su naturaleza y lo que dicte las disposiciones legales aplicables.

El fondo será mantenido mediante reintegros de conformidad con los comprobantes que para el efecto se presenten, cuyo detalle deberá estar plasmado en una liquidación que refleje la aplicación y clasificación presupuestaria del gasto, ésta debe ser suscrita por el Encargado del fondo. En ningún momento cada reintegro excederá

del límite autorizado. El fondo circulante de Caja Chica deberá servir para cubrir en efectivo las necesidades misceláneas de valores reducidos hasta de veinte dólares. La mecánica de este fondo ahorra tiempo y permite agilizar la satisfacción de diversas necesidades de la entidad.

Para fijar el límite del fondo circulante se tendrá en cuenta el flujo mensual de gasto. Los reintegros a fondos manejados en efectivo se efectuarán a nombre del encargado y los manejados mediante cheques a nombre del fondo que corresponde. Los reembolsos se realizarán de conformidad con los comprobantes presentados.

Art. 10 El presente Decreto entrará en vigencia el día primero de enero del año dos mil doce.

  
Dr. Joaquín Molina Cornejo  
Alcalde Municipal.

  
Godofredo Amílcar Aguillon  
Síndico Municipal





  
Dora Alicia Alas Menjivar  
1er. Regidor Propietario

  
Juan Portillo  
2º. Regidor Propietario

  
José Sergio Duran Mozo  
3º. Regidor Propietario

  
José Agustín Rivas  
4º. Regidor Propietario

  
Cristina Aguillon Aguillon  
5º. Regidor Propietario

  
Lic. José Freddy Rivas Flores  
6º Regidor Propietario

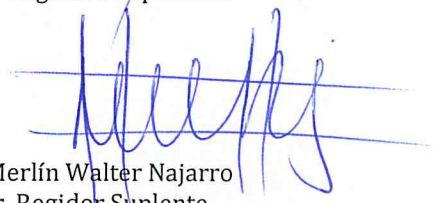
  
Lic. Merlin Walter Najarro  
1er. Regidor Suplente

  
Lic. Dora Alicia De la O  
2º. Regidor Suplente

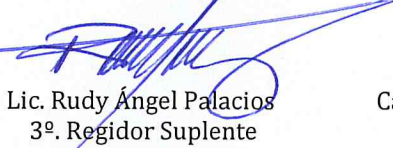
  
Lic. Rudy Ángel Palacios  
3º. Regidor Suplente

  
Catalina Chávez de Montoya  
4º. Regidor Suplente



  
Mercedes Yannet Ramírez López  
Secretaria Municipal