

# Funcionamiento año 2016

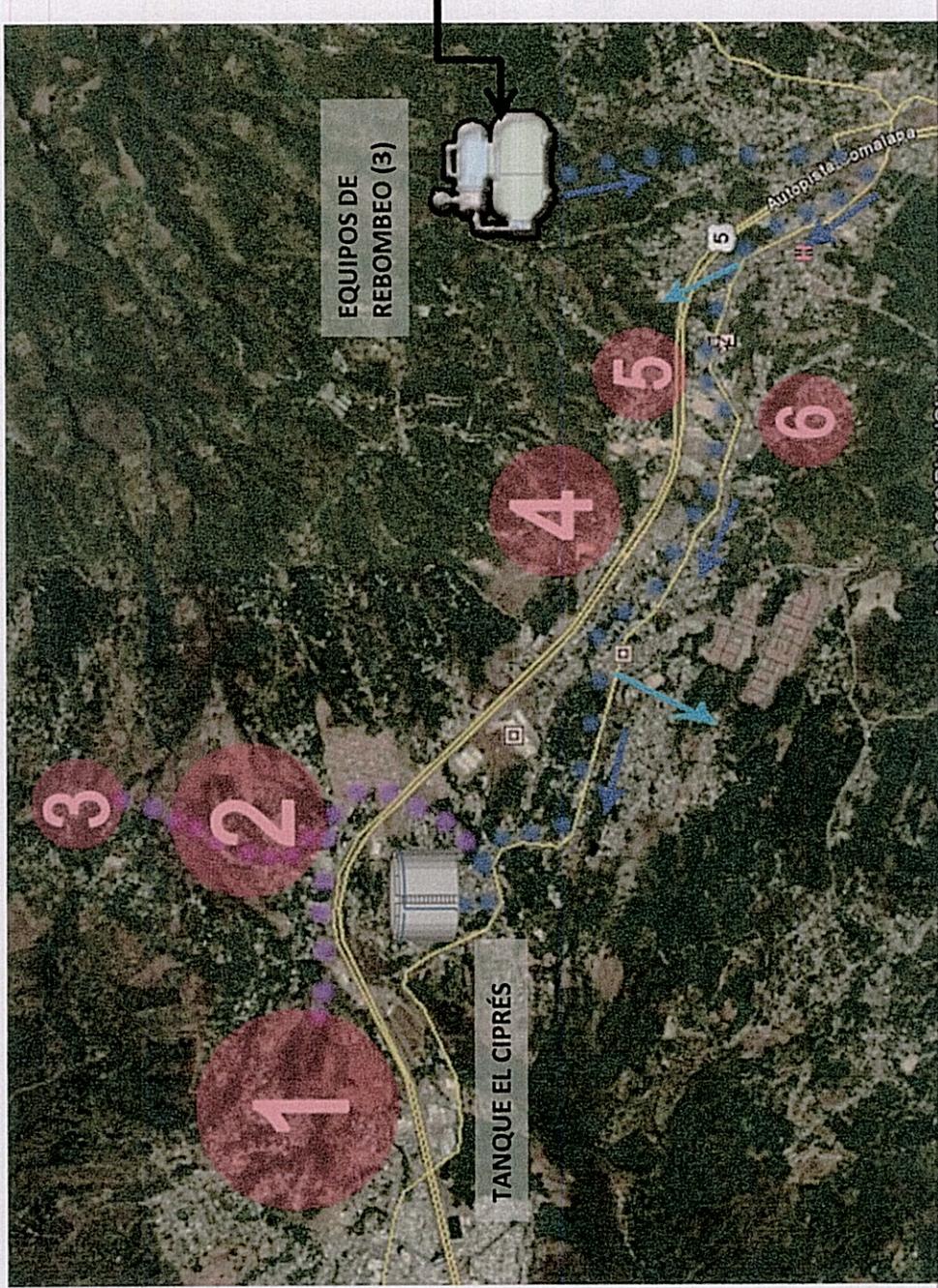

EN ESTE MOMENTO OPERABAN 3 EQUIPOS DE REBOMBEO QUE FUNCIONABAN CONTINUAMENTE DISTRIBUYENDO EL AGUA HACIA SAN MARCOS Y SANTO TOMAS.

BAJO ESTE FUNCIONAMIENTO SE PRESENTA LA PROBLEMÁTICA EN LAS ZONAS ALTAS DE SAN MARCOS.

## ZONAS AFECTADAS SANTO TOMAS

- RED DE DISTRIBUCION VIA CIUDAD DORADA
- ➔ INYECCION DESDE LINEA DE IMPELENCIA A RED
- RED DE IMPELENCIA ENTRE EQUIPO Y TANQUE

1. SAN RAFAEL
2. EL PROGRESO
3. EL MEDRANO
4. LA MILAGROSA
5. SAN JOSE
6. ROSA MARIA