



REPÚBLICA DE EL SALVADOR



DIRECCION GENERAL
DE
ESTADISTICA Y CENSOS

VI CENSO DE POBLACION Y V DE VIVIENDA 2007



TOMO I POBLACIÓN:

CARACTERÍSTICAS GENERALES



MINISTERIO DE ECONOMÍA
DIRECCIÓN GENERAL DE ESTADÍSTICA Y CENSOS
DIGESTYC

CENSOS NACIONALES
VI DE POBLACIÓN Y V DE VIVIENDA 2007

TOMO I
CARACTERÍSTICAS GENERALES DE LA POBLACIÓN

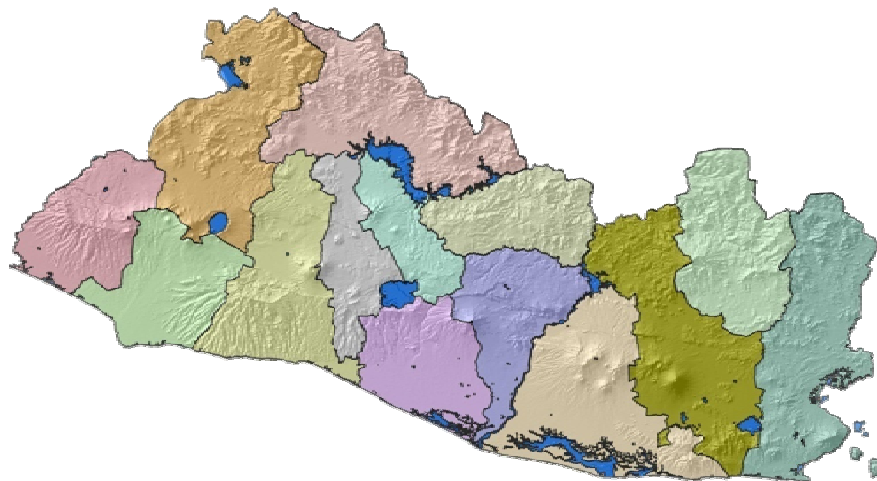

SAN SALVADOR, OCTUBRE DE 2009

MINISTRO DE ECONOMÍA

Dr. Héctor Dada Hirezi

VICEMINISTRO DE ECONOMÍA

Dr. Mario Roger Hernández

VICEMINISTRO DE COMERCIO E INDUSTRIA

Ing. Mario Antonio Cerna Torres

DIRECCIÓN GENERAL DE ESTADÍSTICA Y CENSOS

DIRECTOR GENERAL

Lic. Miguel Angel Corleto Urey

PROYECTO CENSOS NACIONALES VI DE POBLACIÓN Y V DE VIVIENDA

DIRECTOR DEL PROYECTO

Lic. Edgar Roberto Guardado

ASESOR INTERNACIONAL

Lic. Domingo Antonio Primante Furlan

UNIDAD DE METODOLOGÍA Y CAPACITACIÓN

Demógrafa Ana del Carmen Eguizábal

Lic. José Mario Aquino Galeano

Lic. José Roberto Castaneda

UNIDAD TÉCNICA DE CLASIFICACIONES Y CODIFICACIONES

Sra. Norma Noemí Arriola de Laínez

Licda. Priscilia Guadalupe Alfaro de Martínez

Licda. Janeth del Carmen Martínez Morejón

Srita. Marta Estela Arriola Campos

Licda. Yolanda Lisseth Valencia de Sermeño

GERENCIA ADMINISTRATIVA

Arqta. Reina Elizabeth García Sigarán

INFORMÁTICA

Ing. Rafael Barrientos

Ing. Mario Alfredo Hernández

Ing. Jorge Ernesto Guevara

IMPRESIONES

MINISTRO DE ECONOMÍA

Licdo. Ricardo Esmahan

ÍNDICE

INTRODUCCIÓN	XI
GENERALIDADES	XIII
CONCEPTOS Y DEFINICIONES	XIII
ÁREA DE RESIDENCIA	XIV
DATOS DE LAS PERSONAS	XIV
ESTADO CONYUGAL	XV
CARACTERÍSTICAS GENERALES	XVII
1. División Político-Administrativa.....	XIX
2. Evolución de la Población	XX
2.1 Evolución de la Población Departamental.	XXII
2.2 Distribución de la Población por Área de Residencia	XXVI
2.3 Población por Sexo.	XXVII
2.4 Población por Grupos de Edades.	XXVIII
2.5 Relación de Parentesco.....	XXXI
2.6 Estado Conyugal de la Población de 12 años y más	XXXII
2.7 Migración Interna.	XXXIV
2.8 Población Extranjera	XXXVII
2.9 Salvadoreños(as) en el Exterior.....	XXXIX
2.10 Limitaciones Permanentes en las Personas	XLIII
2.11 Población según Grupo Étnico.....	XLVIII
2.12 Defunciones en el Hogar	L
2.13 Mujeres de 12 años y más, Total de Hijos Tenidos Nacidos Vivos y Sobreviviente, e Hijos Tenidos y Sobrevivientes en los 12 meses anteriores al Censo.....	LII
2.14 Población de 10 años y más que reciben ayuda familiar del Exterior.....	LIV
2.15 Población de 10 años y más, por Tenencia de Correo Electrónico.	LV
2.16 Tenencia de Documento Único de Identidad (DUI)	LVI

CUADROS

Cuadro A. El Salvador. Evolución de la Población y Tasas medias anuales de crecimiento intercensal. Censos de 1930 a 2007.....	XX
Cuadro B. El Salvador. Evolución de la Población Departamental, Tasas de Crecimiento, períodos 1930-1971 y 1971-2007, Extensión Territorial y Densidad Poblacional en 1930 y 2007. Censos de 1930 a 2007.....	XXIII
Cuadro C. El Salvador. Población según Sexo e Índice de Masculinidad (IM), Censos 1971, 1992 y 2007.....	XXVIII
Cuadro D. El Salvador. Población según Grandes Grupos de Edades, Relación de Dependencia Demográfica y Edad Mediana. Censos 1971, 1992, y 2007.....	XXX
Cuadro E. El Salvador. Saldo Migratorios Internos, Población Extranjera y Total de Migrantes, según Departamento de Residencia. Censo 2007.....	XXXV
Cuadro F. El Salvador. Población Extranjera, según el País de Origen. Censo 2007.....	XXXVIII
Cuadro G. El Salvador. Salvadoreños(as) en el Exterior, según Países de Destino. Censo 2007.....	XLI
Cuadro H. El Salvador. Distribución Porcentual de la Población con Limitaciones Permanentes por Sexo, según Grupos de Edad. Censo 2007.....	XLV
Cuadro I. El Salvador. Distribución Porcentual de la Población, según Raza y Grupos Étnicos. Censos de 1930 y 2007.....	XLVIII
Cuadro J. El Salvador. Porcentaje de Personas de 10 años y más, que Recibe Ayuda Económica del Exterior, por Área de Residencia, según Sexo. Censo 2007.....	LIV
Cuadro K. El Salvador. Porcentaje de Personas de 10 años y más con Cuenta de Correo Electrónico, por Área de Residencia, según Sexo. Censo 2007.....	LV

GRÁFICOS

Gráfico A.	El Salvador. Evolución de la Población. Censos 1930-2007.....	XXI
Grafico B.	El Salvador. Distribución Porcentual de la Población, según Departamento. Censo 2007.....	XXV
Gráfico C.	El Salvador. Distribución Porcentual de la Población por Áreas de Residencia, Según Departamento. Censo 2007.....	XXVII
Gráfico D.	El Salvador. Estructura por Sexo y Grupos de Edad. Censos 1971, 1992 y 2007.....	XXIX
Gráfico E.	El Salvador. SalDOS Migratorios Internos. Censo 2007.....	XXXVI
Gráfico F.	El Salvador. Distribución Porcentual Extranjera en El Salvador. Censo 2007.....	XXXIX
Gráfico G.	El Salvador. Destino de los salvadoreños(as) en el Exterior. Censo 2007.....	XLII
Gráfico H.	El Salvador. Distribución Porcentual de la Población con Limitaciones Permanentes por Sexo y Grupos de Edad. Censo 2007.....	XLVI
Gráfico I.	El Salvador. Número de Limitaciones Permanentes, en Porcentajes, según el Sexo de las Personas que las Padecen. Censo 2007.....	XLVII

CUADROS

Cuadro 1.	El Salvador. Población Total por Área de Residencia y Sexo, según Departamento y Municipio. Censo 2007.....	1
Cuadro 2.	El Salvador. Población por Área de Residencia y Sexo, según Departamento, Grupos de Edad y Edades Simples. Censo 2007.....	7
Cuadro 3.	El Salvador. Población Total por Relación o Parentesco con el Jefe del Hogar, según Área de Residencia, Sexo y Grupos de Edad. Censo 2007.....	37
Cuadro 4.	El Salvador. Población de 12 Años y Más, por Estado Conyugal, según Departamento, Área de Residencia, Sexo y Grupos de Edad. Censo 2007.....	82
Cuadro 5.	El Salvador. Población Total por Departamento de Nacimiento, según Área de Residencia Actual, Sexo y Departamento. Censo 2007.....	127
Cuadro 6.	El Salvador. Población de 5 Años y Más por Departamento de Residencia Hace 5 Años, según Departamento y Área de Residencia Actual y Sexo. Censo 2007.....	130
Cuadro 7.	El Salvador. Migrantes Interdepartamentales por Departamento de Residencia Anterior, según Sexo y Período de Llegada. Censo 2007.....	133
Cuadro 8.	El Salvador. Población Nacida en el Extranjero, por Área de Residencia y Sexo, según País de Nacimiento. Censo 2007.....	134
Cuadro 9.	El Salvador. Población Nacida en el Extranjero, por Tiempo de Vivir en el País, según Área de Residencia, Sexo y País de Nacimiento. Censo 2007.....	136
Cuadro 10.	El Salvador. Salvadoreños en el Exterior, por Área de Origen y Sexo, según Departamento de Salida y País de Destino. Censo 2007.....	154
Cuadro 11.	El Salvador. Salvadoreños en el Exterior por Departamento de Origen, según Sexo y País de Destino. Censo 2007.....	183

Cuadro 12. El Salvador. Población que Padece o no de Limitaciones Permanentes por Área de Residencia, según Sexo y Grupos de Edad. Censo 2007.....	187
Cuadro 12a. El Salvador. Población Que Padece O No De Limitaciones Permanentes Por Área De Residencia, Según Departamento y Sexo. Censo 2007.....	188
Cuadro 13. El Salvador. Población Total Por Alguna Limitación Permanente, Según Área De Residencia, Sexo y Grupos De Edad. Censo 2007.....	189
Cuadro 13a. El Salvador. Población Total Por Alguna Limitación Permanente, Según Departamento, Área De Residencia, Sexo y Grupos De Edad. Censo 2007.....	192
Cuadro 14. El Salvador. Población por Área de Residencia y Sexo, según Departamento y Número de Limitaciones Permanentes. Censo 2007.....	196
Cuadro 15. El Salvador. Población Total por Raza y Grupo Étnico, según Área de Residencia, Sexo y Grupos de Edad. Censo 2007.....	201
Cuadro 15a. El Salvador. Población Total por Raza y Grupo Étnico, según Departamento, Área de Residencia y Sexo. Censo 2007.....	204
Cuadro 16. El Salvador. Defunciones en los 12 meses Anteriores al Censo, por Área de Residencia y Sexo, según Departamento y Grupos de Edad. Censo 2007.....	208
Cuadro 17. El Salvador. Mujeres de 12 Años y Más, por Declaración del Total de Hijos Nacidos Vivos y Sobrevivientes e Hijos Tenidos y Sobrevivientes en los 12 meses Anteriores al Censo, según Departamento, Área de Residencia y Grupos de Edad. Censo 2007.....	223
Cuadro 17a. El Salvador. Mujeres de 12 Años y Más, por Declaración de Hijos Nacidos Vivos, Total de Hijos y Promedio por Mujeres, según Departamento, Área de Residencia, Estado Conyugal y Grupos de Edad. Censo 2007.....	238

Cuadro 18. El Salvador. Mujeres de 12 Años y Más, por Número de Hijos Nacidos Vivos, según Departamento, Área de Residencia y Grupos de Edad. Censo 2007.....	244
Cuadro 19. El Salvador. Población de 10 Años y Más, que Recibe Ayuda Económica del Exterior, por Área de Residencia, según Sexo de la Persona que la Recibe y Grupos de Edad. Censo 2007.....	274
Cuadro 19a. El Salvador. Población de 10 Años y Más, que Recibe Ayuda Económica del Exterior, por Área de Residencia, según Departamento, Sexo de la Persona que la Recibe y Grupos de Edad. Censo 2007.....	275
Cuadro 20. El Salvador. Población de 10 Años y Más, por Área de Residencia y Tenencia de Cuenta de Correo Electrónico, según Departamento, Sexo y Grupos de Edad. Censo 2007.....	277
Cuadro 21. El Salvador. Población de 18 Años y Más, por Área de Residencia y Tenencia de Documento Único de Identidad (DUI), según Departamento, Sexo y Grupos de Edad. Censo 2007.....	292

INTRODUCCIÓN

La Dirección General de Estadística y Censos (DIGESTYC) dependencia del Ministerio de Economía, presenta la publicación “TOMO 1 CARACTERÍSTICAS GENERALES DE LA POBLACIÓN”, tomo que corresponde a los Censos Nacionales VI de Población y V de Vivienda 2007, realizados simultáneamente en todo el territorio nacional del 12 al 27 de Mayo de 2007.

Con la publicación de estos resultados, la DIGESTYC cumple con la misión de brindar información oportuna y de calidad a todos los organismos gubernamentales, no gubernamentales y privados, así como a todos los organismos internacionales y usuarios en general.

La DIGESTYC agradece por este medio el apoyo recibido de las municipalidades de todo el país, sector público y privado; de los organismos internacionales por su participación y colaboración, al Gobierno de Japón, al Fondo de Población de las Naciones Unidas (UNFPA) y al Centro Latinoamericano y Caribeño de Demografía (CELADE), y especialmente a la población de nuestro país, que proporcionó los datos que les fueron solicitados durante la realización del VI de Población y V de Vivienda 2007.

GENERALIDADES

CENSO DE JURE

El empadronamiento en el censo de población se realizó de acuerdo al concepto de “Jure o Derecho”, es decir, se empadrona a las personas en el lugar donde residen habitualmente.

MOMENTO CENSAL

El empadronamiento tiene como momento censal las cero horas del 12 de mayo de 2007, habiéndose ejecutado simultáneamente la enumeración del VI Censo de Población y V de Vivienda, para lo cual se utilizaron dieciséis días en el área urbana y área rural.

COBERTURA CENSAL

El Censo tiene cobertura nacional, se empadronó mediante entrevista directa a todas las personas residentes tanto en el área urbana como el área rural de país, así también la correspondiente enumeración de las viviendas y hogares.

CONCEPTOS Y DEFINICIONES

A continuación se presentan los conceptos y las definiciones incluidas en el Manual del Empadronador/a; documento elaborado por la Unidad de Metodología y Capacitación de la Dirección General de Estadística y Censos, instrumento básico para orientar al Empadronador/a, en el desarrollo eficiente de todas las labores censales que le correspondió realizar.

CENSO DE POBLACIÓN.

Es el conjunto de operaciones consistente en recolectar, evaluar, analizar y divulgar los datos relativos a la población, referidos a las principales características de las personas residentes en el país al momento del empadronamiento.

CENSO DE VIVIENDA.

Es el conjunto de operaciones consistente en recolectar, evaluar, analizar y divulgar los datos relativos a las viviendas y sus características, existentes en el país al momento del empadronamiento. Incluye la identificación de los Hogares, dentro de las viviendas particulares ocupadas.

EMPADRONADOR.

Es el funcionario a quién la Dirección General de Estadística y Censos, le confió la importante labor de solicitar y obtener los datos de todas las viviendas y de todas las personas residentes en ellas; localizadas tanto en el área urbana, como en el área rural y anotar sus características en los respectivos cuestionarios censales.

ÁREA DE RESIDENCIA

ÁREA URBANA.

Área comprendida por los núcleos poblacionales que circunscriben, en forma continua, la Alcaldía Municipal y que es conocida como *casco urbano del municipio*.

Así mismo, se consideran urbanos los conglomerados de viviendas que, no obstante estar alejados del casco urbano del municipio, cumplen los criterios siguientes:

- Densidad poblacional mayor o igual a 1,000 hab/km²,
- Que tengan como mínimo 500 viviendas agrupadas continuamente conformando manzanas.

ÁREA RURAL.

El área rural de un municipio será la restante a la clasificada como área urbana. Adicionalmente, el municipio cuya población rural sea igual o menor al 5% de su población total, será considerado totalmente urbano.

Comprende al resto del municipio, conformado por cantones y caseríos.

DATOS DE LAS PERSONAS

RELACIÓN DE PARENTESCO.

Las personas del hogar se anotarán de acuerdo con el parentesco que mantienen con el jefe/a del mismo, respetando el orden siguiente: Esposa/o o Compañera/o; Hijo/a soltero/a, anotándolos de mayor a menor edad; Hijo/a casado/a; Yerno o nuera; Nieto/a o Bisnieto/a, anotado de mayor a menor edad e inmediatamente después de su padre y/o madre; Hermano/a; Sobrino/a; Padre o Madre; Suegro o Suegra; Otros Parientes (tío/a, primo/a, etc.); Empleado/a Doméstico/a; Otra persona no pariente.

EDAD.

La edad se capta de dos maneras: A partir de los años cumplidos por la persona al momento del censo y según su fecha de nacimiento, anotándola en forma numérica, en lo que se refiere al día, mes y año.

LIMITACIÓN PERMANENTE.

Se investiga en toda la población si padecen alguna limitación permanente para: Moverse o caminar; Usar sus brazos o manos; Ver aún usando lentes; Oír, aún usando aparatos especiales; Hablar; Si tiene Retraso o Deficiencia mental; Bañarse, Vestirse, Alimentarse, por sí mismo; Otra limitación permanente. Una persona puede tener más de una limitación permanente. Se excluyen las limitaciones temporales (fracturas de miembros, enfermedades, etc.).

ESTADO CONYUGAL.

Por estado conyugal se entiende la situación de cada persona con relación a las leyes o costumbres relativas al matrimonio o unión de hecho que existen en el país. Se toman en cuenta las siguientes definiciones:

Acompañado(a).

Es la persona que no ha contraído matrimonio y convive en forma estable. Se dice también que está unido/a de hecho.

Casado(a).

Es la persona que ante un abogado o notario o las autoridades municipales competentes (Alcalde/sa), ha contraído matrimonio legal y vive con su cónyuge.

Viudo(a).

Es la persona que después del fallecimiento de su cónyuge, no se volvió a casar o acompañar.

Separado(a).

Es la persona que vive separada de su cónyuge, de matrimonio o de unión de hecho y no vive maritalmente con otra persona.

Divorciado(a).

Es la persona que habiendo disuelto su matrimonio por vía legal, no se ha vuelto a casar, ni vive acompañada.

Soltero(a).

Es la persona que nunca se ha casado ni acompañado con otra persona.

CARACTERÍSTICAS GENERALES

1. División Político-Administrativa

La República de El Salvador está situada en la América Central, en la zona tórrida, al Norte de la línea Ecuatorial y al Oeste del Meridiano de Greenwich, entre los paralelos 13° 09´ y 14° 27´ Latitud Norte y los meridianos 87° 41´ y 90° 08´ Longitud Oeste del Meridiano de Greenwich. Limita al Norte con la República de Honduras, al Sur con el Océano Pacífico (321 Km. De costa), al Este con la República de Honduras y la República de Nicaragua (Golfo de Fonseca de por medio), y al Oeste con la República de Guatemala.



Su extensión territorial es de 21,040.79 Km².

REGIÓN	DEPARTAMENTO	NÚMERO DE MUNICIPIOS
Zona Occidental	Ahuachapán	12
	Santa Ana	13
	Sonsonate	16
Zona Central	La Libertad	22
	San Salvador	19
	Chalatenango	33
	Cuscatlán	16
Zona Para Central	La Paz	22
	Cabañas	09
	San Vicente	13
Zona Oriental	Usulután	23
	San Miguel	20
	Morazán	26
	La Unión	18

2. Evolución de la Población

Para visualizar el comportamiento de la población, la fuente de información más importante está constituida por los censos de población, por definición son universales, tienen como objetivo prioritario, aportar con datos referidos al total de habitantes y su distribución en el territorio nacional, de acuerdo a la división político-administrativa del mismo; adicionalmente los datos censales corresponden a una fecha determinada, es adecuado el símil que se hace de los censos, con una fotografía tomada en distintos momentos del tiempo.

En el Cuadro A se presentan los totales poblacionales obtenidos en los distintos censos efectuados en el país, se trata de un período que abarca 77 años, en el cual se realizaron seis censos de población, comenzando en 1930, concluyendo con el levantado en el 2007. Como datos adicionales en el cuadro, se agregan los distintos períodos intercensales (que muestran la irregularidad con que se ha ejecutado esta operación estadística), y las tasas de crecimiento correspondientes a esos períodos.

Generalmente los censos tienen cierto grado de omisión y ésta no es la misma en cada uno de ellos, a pesar de este hecho, los datos del cuadro muestran el crecimiento significativo que ha experimentado la población del país, de 1930 al 2007 la población se multiplicó por cuatro.

Cuadro A. El Salvador. Evolución de la Población y Tasas medias anuales de crecimiento intercensal¹. Censos de 1930 a 2007.

Fecha Censal	Período Intercensal	Población Censada	Tasas de Crecimiento (por cien)
		Total	
01/05/1930		1,434,361	
	20.10		1.28
13/06/1950		1,855,917	
	10.89		2.78
02/05/1961		2,510,984	
	10.16		3.42
27/06/1971		3,554,648	
	21.27		1.71
27/09/1992		5,118,599	
	14.63		0.79
12/05/2007		5,744,113	

También se aprecian los distintos ritmos en que creció la población a partir de las tasas de crecimiento obtenidas, hay un aumento sostenido de las tasas de crecimiento,

¹ Para el cálculo de las tasas de crecimiento se utilizó la siguiente fórmula: $r = 1/t \ln N(t) / N(0) * 100$
En donde: r es la notación para esta tasa, N(t) es la población en un momento determinado y N(0) la población de un momento anterior, t es el tiempo transcurrido entre esos momentos y ln es la notación para el logaritmo natural. La tasa expresa en cuanto creció la población anualmente, en este caso, por cada 100 habitantes (las tasas de crecimiento se expresan por cada 100 o 1000 habitantes).

desde 1930/1950, con 1.3%, pasando por las del segundo período 1950/1961, con 2.8%, y las correspondientes a 1961/1971 con 3.4% (manteniendo la población una tasa de crecimiento de esta magnitud, se duplica su tamaño en poco más de 20 años); las siguientes tasas de crecimiento, 1971/1992 y 1992/2007, tuvieron descensos muy importantes, los mismos están asociados a la disminución de la fecundidad y al aumento significativo de los saldos migratorios al exterior, de signo negativo, que ha tenido la población salvadoreña, saldos que se acentuaron desde la década de los `70 hasta la actualidad².

El Gráfico A, pone de manifiesto lo anterior, se observa que hasta 1971 la evolución de la población es claramente creciente (un crecimiento que se califica de exponencial o geométrico, la población creció 2.5 veces en los 41 años que van de 1930 a 1971), mientras que a partir de este momento queda reflejada una tendencia clara hacia un menor crecimiento de la población (entre 1971 y 2007 la población aumentó 1.6 veces en los 36 años transcurridos).

**Gráfico A. El Salvador. Evolución de la Población.
Censos 1930 - 2007**

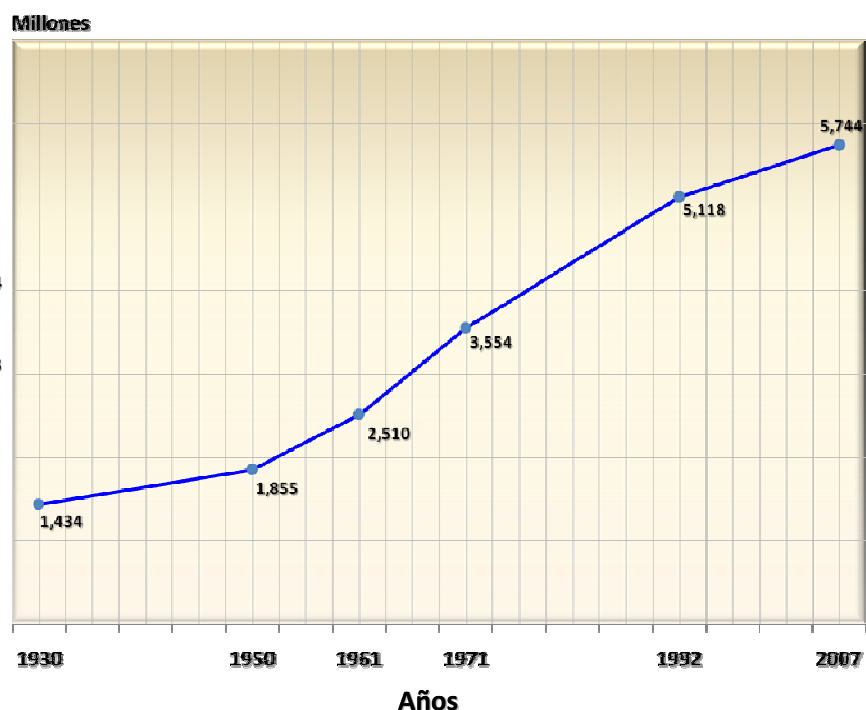

² MINEC-DIGESTYC-UNFPA-CELADE. República de El Salvador. Estimaciones y Proyecciones de la Población, 1950-2050. Agosto, 2008.

2.1 Evolución de la Población Departamental.

A continuación se describe la evolución de la población, en las divisiones administrativas mayores, de acuerdo a los censos de población de 1930 a 2007; los datos se presentan en el Cuadro B, también se presentan las tasas de crecimiento considerando dos grandes períodos intercensales, 1930-1971 de mayor crecimiento poblacional y 1971-2007 de un crecimiento menor, se agrega la extensión territorial, la densidad poblacional (habitantes por kilómetro cuadrado), correspondientes a 1930 y 2007 y la distribución porcentual de la población de los departamentos para el censo de 2007.

La consideración de los departamentos, en cuanto a la evolución de las poblaciones respectivas, muestra con claridad los diferentes crecimientos poblacionales, que a su vez, es un resumen del comportamiento de las variables demográficas, en especial lo relativo a las migraciones internas, también están influenciados por la mayor o menor salida de salvadoreños(as) al exterior.

La población del país, como se indicó anteriormente, se cuadruplicó desde 1930 al 2007; este promedio nacional es el resultado de comportamientos muy distintos en el ámbito departamental; hay departamentos en los cuales la población se duplicó y algo más: Chalatenango, Cabañas, San Vicente y Morazán y cerca de tres veces en Usulután y Cuscatlán, creció la población en tres veces en La Libertad y La Unión, más que se triplicó en La Paz, Santa Ana y San Miguel, se cuadruplicó en Ahuachapán, y algo más de cuatro veces en Sonsonate; pero el departamento con un crecimiento poblacional extraordinario es San Salvador, el departamento que contiene a la capital del país multiplicó por ocho a su población (de unos 190 mil habitantes, a más de un millón y medio).

Los datos del cuadro permiten ver la evolución del peso de cada departamento a lo largo de todo el período comprendido por los censos, por ejemplo San Salvador ya era el departamento con más población en 1930, con 13.3%, este departamento cobró cada vez más importancia hasta 1992 (29.5%), perdiendo poco más de dos puntos porcentuales en el censo de 2007(27.3%).

Cuadro B. El Salvador. Evolución de la Población Departamental, Tasas de Crecimiento, periodos 1930-1971 y 1971-2007, Extensión Territorial y Densidad Poblacional en 1930 y 2007. Censos de 1930 a 2007.

DEPARTAMENTOS	CENSOS							Tasa de Crecimiento Poblacional (por cien)			Extensión Territorial Km. ²	Densidad Poblacional (Habitantes por Km ²)	
	1930	1950	1961	1971	1992	2007		1930-1971	1971-1992	1992-2007		1930	2007
						Total	%						
T O T A L	1,434,361	1,855,917	2,510,984	3,554,648	5,118,599	5,744,113	100.0%	2.21	1.73	0.79	21,040.79	68	273
01- AHUACHAPÁN	79,033	94,646	130,710	178,472	261,188	319,503	5.6%	1.98	1.81	1.38	1,239.60	64	258
02- SANTA ANA	154,493	202,455	259,155	335,853	458,587	523,655	9.1%	1.89	1.48	0.91	2,023.17	76	259
03- SONSONATE	100,217	120,327	166,932	237,059	360,183	438,960	7.6%	2.09	1.99	1.35	1,225.77	82	358
04- CHALATENANGO	83,216	105,859	129,897	172,845	177,320	192,788	3.4%	1.78	0.12	0.57	2,016.58	41	96
05- LA LIBERTAD	118,360	144,004	203,480	285,575	513,866	660,652	11.5%	2.14	2.81	1.72	1,652.88	72	400
06- SAN SALVADOR	191,125	296,452	463,228	733,445	1,512,125	1,567,156	27.3%	3.27	3.47	0.24	886.15	216	1,768
07- CUSCATLÁN	83,363	90,099	113,042	152,825	178,502	231,480	4.0%	1.47	0.73	1.77	756.19	110	306
08- LA PAZ	85,632	96,843	130,659	181,929	245,915	308,087	5.4%	1.83	1.43	1.54	1,223.61	70	252
09- CABAÑAS	59,081	77,628	94,590	131,081	138,426	149,326	2.6%	1.94	0.26	0.52	1,103.51	54	135
10- SAN VICENTE	77,724	87,577	112,920	153,398	143,003	161,645	2.8%	1.65	(0.33)	0.84	1,184.02	66	137
11- USulutÁN	125,306	162,349	207,061	294,497	310,362	344,235	6.0%	2.08	0.25	0.71	2,130.44	59	162
12- SAN MIGUEL	126,582	171,234	231,821	320,602	403,411	434,003	7.6%	2.26	1.09	0.50	2,077.10	61	209
13- MORAZÁN	75,661	96,729	119,381	156,052	160,146	174,406	3.0%	1.76	0.27	0.58	1,447.43	52	120
14- LA UNIÓN	74,568	109,715	148,108	221,015	255,565	238,217	4.1%	2.64	0.18	(0.48)	2,074.34	36	115

También se observa en esta evolución de las poblaciones departamentales, que Santa Ana era el segundo departamento con mayor población hasta 1992 en que es superado por La Libertad (quinto lugar en 1930), que pasa a ocupar el segundo lugar, manteniéndolo en el 2007 y Santa Ana pasa a ocupar el tercero; San Miguel, que tenía población muy parecida a Usulután en 1930 (tercero y cuarto en 1930, respectivamente), lo va superando en todos los censos, teniendo en la actualidad (2007), unos 90 mil habitantes más (en el 2007 ocupan el cuarto y sexto lugar), y Sonsonate, lugar sexto en 1930 y que era el otro departamento que en ese censo superaba los 100 mil habitantes, pasa al quinto lugar en el 2007.

Con respecto a las tasas de crecimiento, que expresan en cuántos habitantes aumentó la población anualmente, en este caso por cada 100 personas, se observa que el primer período (1930-1971), fue de un crecimiento superior, destaca con claridad San

Salvador, la tasa de 3.3% implica una duplicación de su población en unos 21 años³, la tasa más elevada que le sigue, le corresponde a La Unión (2.6%) y hay varios departamentos con tasas que superan el dos por ciento.

La Libertad es el departamento con un crecimiento parecido en los dos períodos (una tasa de crecimiento ligeramente por encima del dos por ciento), y es la más elevada en el período 1971-2007, seguida por la de San Salvador; en el cuadro queda reflejado, para este período, la circunstancia de un crecimiento muy bajo en varios departamentos, tasas muy inferiores al uno por ciento: Usulután (0.38%), Cabañas (0.32%), Chalatenango y Morazán (0.27%) y San Vicente (0.13%).

Anteriormente se indicó que la tasa de crecimiento del último período intercensal 1992-2007 de 0.8%, fue la más baja en los distintos períodos abarcados por los seis censos realizados en el país; observando las tasas en los departamentos, quedan en evidencia diferencias claras, destacan Cuscatlán (1.77%) y La Libertad (1.72%) con las tasas más elevadas, seguidos por La Paz (1.54%) y con tasas muy parecidas, Ahuachapán (1.38%) y Sonsonate (1.35%); con tasas algo inferiores a 1% se encuentran Santa Ana (0.91%) y San Vicente (0.84%), a continuación Usulután (0.71%), otros cuatro departamentos, también con tasas muy parecidas, Morazán (0.58%), Chalatenango (0.57%), Cabañas (0.52%) y San Miguel (0.50%), le corresponde una tasa muy baja a San Salvador (0.24%) y La Unión con una tasa de crecimiento negativa (-0.48%), como el único departamento que ha disminuido ligeramente su población entre 1992 y 2007.

En el Cuadro B se presenta, adicionalmente, la densidad poblacional, este indicador supone una distribución uniforme de la población sobre un territorio definido. Al considerar la misma superficie, para los dos momentos (1930 y 2007), el crecimiento de algo más de cuatro veces de la población, implica también un aumento de esta magnitud en la densidad, que pasó, por consiguiente, de 68 a 273 habitantes por km.². Con respecto a los departamentos, la descripción anterior donde algunos departamentos apenas duplicaron su población, otros la triplicaron y algunos crecieron en forma parecida al promedio nacional (la población creció unas cuatro veces), y el crecimiento de más de ocho veces de la población de San Salvador, se refleja en forma similar, en el aumento de la densidad poblacional.

El vínculo entre la población y el territorio en el que reside esta población, tiene por consiguiente distintas manifestaciones en el ámbito departamental, en el 2007 destaca San Salvador con 1768 habitantes por kilómetro cuadrado, muy por encima de los demás departamentos, sigue La Libertad (400 habitantes por km.²), Sonsonate (358) y Cuscatlán (306). Con una densidad algo mayor a 250 habitantes por km.², se

³ En ese período se tuvo un crecimiento de la población de tipo exponencial, en esta circunstancia el tiempo de duplicación de una población, si se mantiene la tasa de crecimiento calculada, se puede demostrar que, en forma aproximada, está dado por: $70 / r$ (%)

tiene a tres departamentos: Ahuachapán, Santa Ana y La Paz; San Miguel supera ligeramente los 200; densidades menores en Usulután (162), San Vicente (137), valores parecidos para Morazán (120) y La Unión (115), y Chalatenango con 96 habitantes por km.², presenta la densidad más baja del país a nivel departamental.

Complementa la visión de la población, la última columna del cuadro donde se muestra el peso porcentual de la población según los departamentos, para el censo de 2007 (ver Gráfico B. Se observa que más de la cuarta parte de la población del país reside en el departamento que contiene a la capital (San Salvador, 27.3%), agregando La Libertad (11.5%) y Santa Ana (9.1%), el porcentaje sube a 48%, es decir que en estos tres departamentos reside casi la mitad de los salvadoreños. Cerca de una tercera parte (32%), reside en Sonsonate (7.6%), San Miguel (7.6%), Usulután (6.0%); Ahuachapán (5.6%) y La Paz (5.4%), y el 20% restante en los demás departamentos, con un rango que va de La Unión (4.1%) y Cuscatlán (4.0%), Chalatenango (3.4%), Morazán (3.0%), y San Vicente (2.8%) y Cabañas (2.6%), como los departamentos menos poblados.

Gráfico B Distribución porcentual de la población, según departamento. Censo 2007.

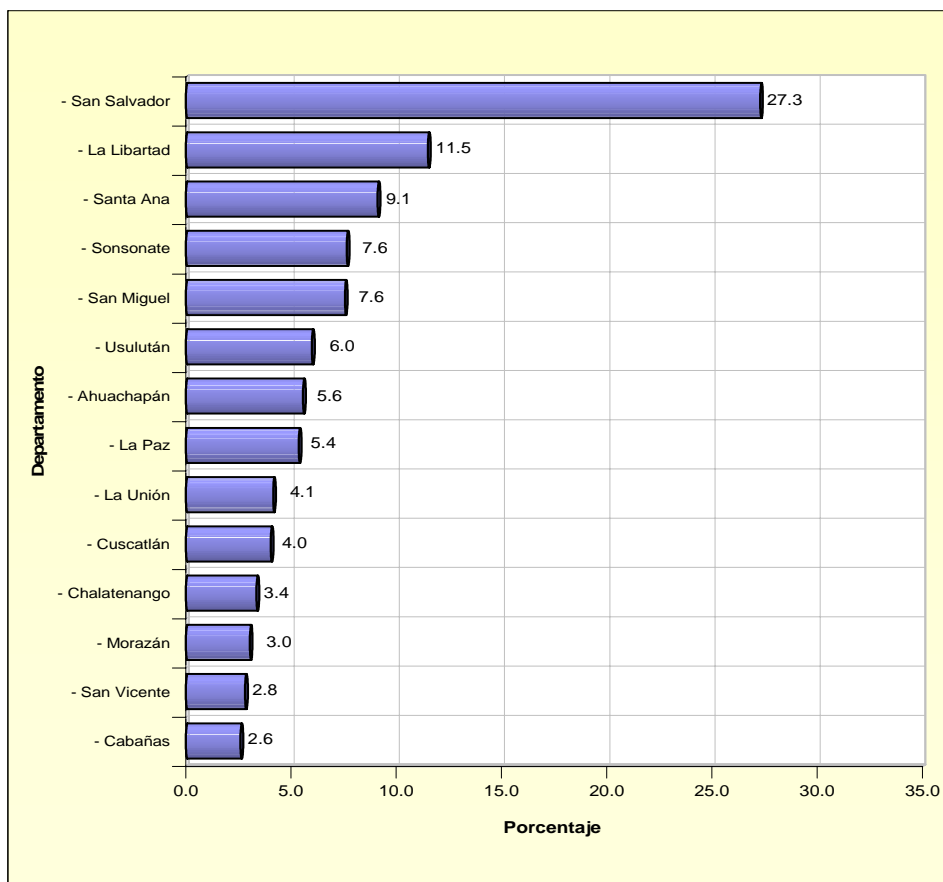

2.2 Distribución de la Población por Área de Residencia

Aunque ha variado algo la definición de área urbana entre un censo y otro, estos ligeros cambios no invalidan la comparación en los porcentajes de población urbana obtenidos.

Los porcentajes de población urbana derivados de los tres últimos censos, muestran la dinámica que ha tenido este proceso, mientras que en 1971 cuatro de 10 personas habitaban el ámbito urbano, en 1992 son cinco de 10 y son algo más de seis de cada 10 en el 2007. Además se demuestra que este proceso ha operado a distinto ritmo, mientras que entre 1971 y 1992, es decir en 21 años, hubo un aumento de casi 11 puntos porcentuales (de 39.5% a 50.4%), en los 15 años transcurridos entre el censo de 1992 y el de 2007, el porcentaje se incrementó en algo más de 12 puntos (pasó de 50.4% a 62.7%).

El Gráfico C, presenta el panorama de la distribución porcentual de la población, por departamentos, a partir de los datos del censo de 2007.

El panorama es muy heterogéneo, el departamento de San Salvador, como es lo esperado, refleja un valor sumamente elevado (93.4%) de población urbana. Los departamentos que le siguen, con porcentajes superiores al promedio nacional, son La Libertad (70.1%) y Santa Ana (63.5%), a continuación Sonsonate (59.5%), San Miguel y La Paz son los únicos departamentos que reparten casi equitativamente sus poblaciones entre el área urbana y la rural (50.6% y 49.4%, de población urbana, respectivamente), en Chalatenango y Cabañas, la tercera parte de sus poblaciones son urbanas, y los porcentajes menores se observan en La Unión (30.4%) y en Morazán (26.1%).

Gráfico C. Distribución Porcentual de la Población por Áreas de Residencia, Según Departamento. Censo 2007.

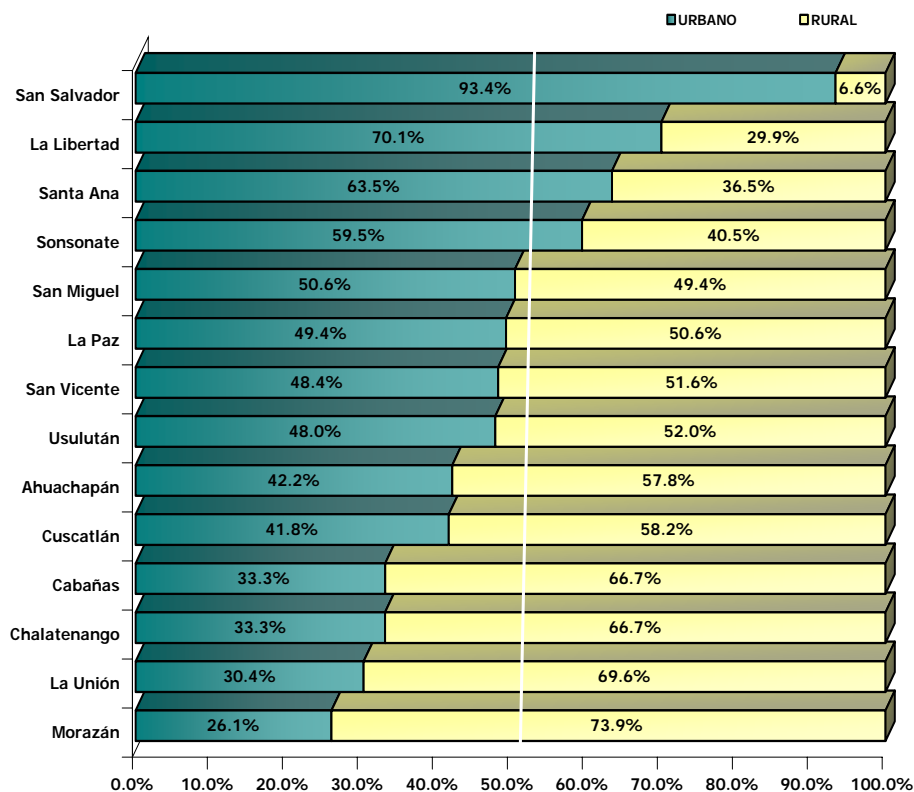

2.3 Población *por Sexo.*

A continuación se hace referencia a la composición de la población según el sexo, aspecto que también refleja un comportamiento que amerita comentarse, para ello se presenta el comportamiento de la población, según esta característica personal, considerando los tres últimos censos.

La composición de la población por sexo está condicionada por factores biológicos y ambientales, nacen más hombres que mujeres y también es más elevada la mortalidad de los primeros con respecto a las segundas; como consecuencia se tiene un cierto equilibrio de la población (aproximadamente el mismo número de hombres que de mujeres).

Sin embargo los datos censales muestran que hay factores adicionales que están operando, los indicadores del Cuadro C muestran el hecho del aumento de la proporción de la población femenina con respecto a la masculina (algo más de dos puntos porcentuales de 1971 al 2007, de 50.4% a 52.7%), esto se refleja con claridad en la disminución del índice de masculinidad⁴, el mismo mostraba un ligero predominio de las mujeres en 1971, que se va acentuando en 1992 y, especialmente en el 2007, pasó de 98 hombres por cada 100 mujeres, a 94 y a 90, respectivamente. Una parte importante de esta disminución está relacionada con la emigración al exterior de una proporción mayor de hombres que de mujeres (según el censo de 2007, a partir de la pregunta efectuada en los hogares sobre miembros residentes del mismo en el exterior, un 62% son hombres y, por consiguiente, un 38% son mujeres).

CUADRO C. Población según Sexo e Índice de Masculinidad (IM), Censos 1971, 1992 y 2007.

Área	Censo 1971		Censo 1992		Censo 2007	
	Total	%	Total	%	Total	%
Total	3,554,648	100.0	5,118,599	100.0	5,744,113	100.0
Hombres	1,763,190	49.6	2,485,613	48.6	2,719,371	47.3
Mujeres	1,791,458	50.4	2,632,986	51.4	3,024,742	52.7
IM	98.4		94.4		89.9	

2.4 Población por Grupos de Edades.

Dentro de las características personales de mayor significación, junto con la distribución por sexo de la población, se tiene a la distribución de la población según la edad de la misma. Es difícil describir su comportamiento a partir de las edades simples (población de 0 años, 1, 2, ... hasta 98 años y más), por lo que se procede a practicar distintos agrupamientos de las edades.

En el Gráfico D, considerando a la población por grupos quinquenales, se observan los cambios importantes que se están dando en la estructura de la misma, según las

⁴ Este indicador se calcula como el cociente entre hombres y mujeres, se multiplica por una constante que es 100, se interpreta como el número de hombres por cada 100 mujeres.

edades. En 1971 se tenía una población extremadamente joven, en 1992 se percibe el descenso experimentado en la natalidad en la década de los `80, los menores de cinco años y los del grupo 05-09 años (sobrevivientes de los nacidos, en su gran mayoría, en esa década), son menores que los de 10-14 años; en el 2007 es clara la reducción de la base de la pirámide como consecuencia de que sigue la disminución de la natalidad, los menores de cinco años son inferiores a los de 05-09 años, y éstos de los que tienen 10-14 años.

También en la pirámide del 2007 queda reflejada, a partir de los 20 años, el hecho de que las barras correspondientes a los hombres resultan más cortas que las de las mujeres, como resultado de una emigración externa mayor de los mismos.

Gráfico D. El Salvador. Estructura por Sexo y Grupos de Edad. Censos 1971, 1992 y 2007

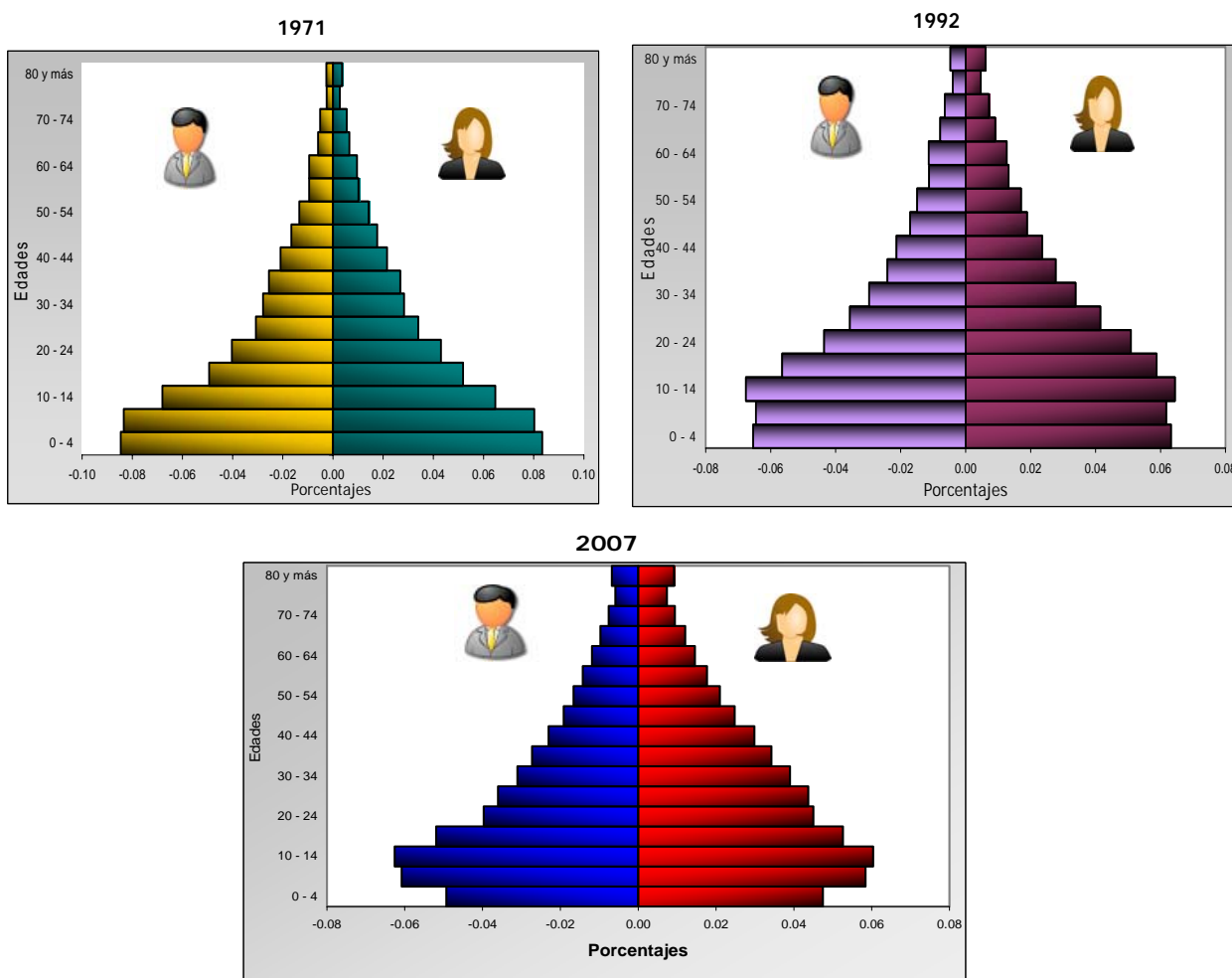

La descripción y el análisis del comportamiento de la población por edades, se facilita contemplando tres subpoblaciones: los menores de 15 años, las personas entre 15-64 y las de 65 años y más; aparte de los distintos porcentajes de estas subpoblaciones, se obtienen indicadores importantes, uno demográfico: relación de dependencia de la edad, el otro estadístico: edad mediana de la población.

Cuadro D. Población según Grandes Grupos de Edades, Relación de Dependencia Demográfica y Edad Mediana. Censos 1971, 1992, y 2007.

Grupos de Edad, Relación de Dependencia y Edad Mediana	Censo 1971		Censo 1992		Censo 2007	
	Total	%	Total	%	Total	%
Total	3,554,648	100.0	5,118,599	100.0	5,744,113	100.0
Menores de 15	1,650,691	46.4	1,980,346	38.7	1,946,967	33.9
15 - 64	1,780,850	50.1	2,882,638	56.3	3,406,819	59.3
65 y más	123,107	3.5	255,615	5.0	390,327	6.8
RDE	99.6		77.6		68.6	
Mediana	16.7		19.9		23.3	

La síntesis mostrada en cuadro anterior, es demostrativa de los cambios demográficos acaecidos en el país en casi cuatro décadas. Es notable la disminución experimentada en el porcentaje de los menores de 15 años de 46.4% a 33.9%, asociada al aumento paulatino de la población de los otros grupos, tanto en porcentajes como en número y los indicadores presentados, todos son indicios de un proceso de envejecimiento de la población (se observa que los menores de 15 años en el 2007 son menos que en 1992, por su parte los adultos mayores, en este caso población de 65 años y más, son más del triple de los censados en 1971). También el aumento de más de seis años en la edad mediana (en 1971 el 50% de la población tenía algo menos de 17 años, era de 20 años en 1992 y en el 2007 el 50% supera ligeramente los 23 años).

Sin embargo este comportamiento se constituye, desde el punto de vista demográfico, en una oportunidad única, se habla del “bono demográfico”, que presenta un aumento significativo de la población en edades activas, población de la cual depende la producción de bienes y servicios para toda la sociedad (de 1971 al 2007, casi se duplicó el número de personas de 15-64 años, con un aumento en su peso de nueve puntos porcentuales); o sea se está en mejores condiciones de dar respuesta a las necesidades de la población, en la medida de que esta población tenga la posibilidad de integrarse a plenitud a la actividad económica.

Estos aspectos se ponen de manifiesto con la relación de dependencia de la edad o relación de dependencia demográfica, que vincula a la población teóricamente dependiente (menores de 15 años, más la población de 65 años y más), con respecto a la población en edades activas (15-64 años); el cociente de ambas poblaciones, multiplicado por 100, expresa el número de personas dependientes por cada 100 en edades activas. En 1971 la población dependiente era casi el mismo número que la población en edades activas (100 dependientes, por cada 100 en edad activas), en 1992 eran 78 y baja a 69 en el 2007.

2.5 Relación de Parentesco

El Cuadro 3 aporta con información acerca de la composición de los hogares, a partir del parentesco con el jefe(a) del hogar, hay varios aspectos de interés: dado que cada hogar tiene por definición un jefe o jefa del mismo, el total de jefes(as), es a la vez, el total de hogares censados.

También se obtienen otros indicadores: los hogares con jefatura masculina y femenina, al respecto un 34.9% de los hogares del país tienen como jefe a una mujer, en el ámbito urbano comprende al 36.8% de los hogares y baja a 31.1% en el rural.

La presencia importante de padres/madres, también de nietos/bisnietos, del jefe(a) del hogar, pone en evidencia la existencia de hogares compuestos por tres y hasta cuatro generaciones, presentes en los mismos.

Se observa el peso importante de las distintas categorías, en el caso de hijo(a) es un 43.1% de toda la población, con un peso menor en la parte urbana que en la rural (40.8 vs. 46.9%, respectivamente), diferencia que se explica por la fecundidad menor en el ámbito urbano, con respecto al rural.

Aunque los datos presentados en el cuadro reflejan aspectos importantes de la relación de parentesco, esta información es adecuada para profundizar otras características de los hogares, por ejemplo, las categorías investigadas dentro de la relación de parentesco, permiten la realización de estudios referidos a los distintos tipos de hogares: Unipersonal; Nuclear, Extendido, Compuesto, etc.⁵ e investigar las diferentes características que presentan.

2.6 Estado Conyugal de la Población de 12 años y más

Es otra característica personal importante, tiene relación con la conformación de los hogares, especialmente con aquellas personas que se declaran como Acompañados(as) y Casados(as), ellos conforman la mayoría de los hogares nucleares o extendidos; pero todas las categorías aportan con datos relevantes.

Un primer comentario derivado del Cuadro 4, se refiere al hecho de que hay 48 577 personas de las que se desconoce su estado conyugal, sin embargo esto no afecta la descripción que puede llevarse adelante con la información presentada (representan solo un 1.2% del total de personas de 12 años y más).

La categoría más numerosa está constituida por los solteros(as), 43.2% del total (sin considerar a los ignorados); hay que tener en cuenta que la información presentada corresponde a la población de 12 años y más (entre los 12 y 14 años, en una proporción elevadísima, se trata de adolescentes solteros(as), disminuye este porcentaje si se considera el estado conyugal a partir de los 14 o 15 años.

En el caso de los hombres el 45.5% se encuentra como soltero, resultando 41.3% en las mujeres; este resultado es un indicio de un comportamiento diferente en el estado conyugal de hombres y mujeres, es claro que las mujeres pasan a las categorías de acompañadas y casadas a una edad más temprana que los hombres, esto se evidencia, por ejemplo, observando los datos: en 15-19 años, en los

⁵ Hogar **Unipersonal** es el formado por una persona que a su vez es jefe(a) del mismo. **Nuclear**: Jefe(a) y su cónyuge, con o sin hijos, comprende también a hogares formados por uno de los cónyuges con hijos(as). **Extendido**, es el hogar nuclear con el agregado de otros familiares, incluye también a los hogares en los cuales no se identifica un núcleo, pero los miembros son personas emparentadas entre sí. **Compuesto**: Se trata de un hogar extendido y de personas miembros del hogar no emparentadas con el jefe(a) del mismo. **Multipersonal no familiar**: Hogar conformado por personas no emparentadas entre sí.

hombres hay 14,463 que se declaran como acompañados y 1,892 casados, en las mujeres estos valores son 41,570 y 6,598, respectivamente; parte de estas mujeres están unidas conyugalmente con hombres de su misma edad, pero la mayoría de ellas se encuentran acompañadas o casadas con hombres de mayor edad.

En el total se observa que tiene un peso más elevado la categoría de casados(as) que la de acompañados(as); la categoría de casados(as) tiene mayor significación que la de acompañados(as) en el ámbito urbano, dado que en el rural ocurre lo contrario, es algo más elevado el número de acompañados(as) que casados(as).

En las edades menores a los 30 años predominan las uniones de hecho, tanto en hombres como en mujeres, a partir de esta edad comienza a tener más importancia el casamiento, aunque en el área rural esto ocurre a partir de los 35 años; se pone en evidencia, tanto en hombres como en mujeres, que se accede con más facilidad a la categoría de acompañado(a), que a la de casado(a).

También amerita un comentario el hecho de que hay un menor número de hombres acompañados y casados, que mujeres en esta condición, dado que el casarse o acompañarse involucra a una pareja, se puede esperar que los totales de hombres y mujeres casados(as) y de acompañados(as), sean parecidos. Sin embargo se observa un menor número de hombres que de mujeres en estas condiciones, la explicación está relacionada con el hecho de la emigración fuera del país de una mayor cantidad de hombres que de mujeres; esto implica que hay un conjunto de mujeres acompañadas y casadas cuyos cónyuges están en el exterior.

Otra categoría llamativa es la de viudos(as), hay casi cinco viudas por viudo (148,885 vs. 32,099, respectivamente), son varios los factores que influyen en este comportamiento: la mortalidad de los hombres es mayor que la de las mujeres, además los hombres casados o acompañados tienen una edad mayor que las mujeres en estas categorías, lo que implica también que a partir de ciertas edades se acentúa la mortalidad masculina, con el consiguiente aumento de viudas; el otro elemento que contribuye a explicar la diferencia es que parte de los hombres viudos se vuelven a casar o unir conyugalmente, en una proporción mucho más elevada, que en el caso de las mujeres viudas.

Se observa también, que los separados(as), son cuatro veces el número de divorciados(as), 128,530 y 32,084, respectivamente. En estas categorías se podría esperar totales parecidos en hombres y mujeres, dado que se separa o divorcia una pareja, pero el número de mujeres separadas triplica al número de hombres separados (97,198 vs. 31,332), y las divorciadas más que duplican a los divorciados (22,901 vs. 9,183); los elementos explicativos son similares al caso de los viudos(as): un cierto número de hombres en estas condiciones emigró al exterior, y otro conjunto volvió a la condición de acompañado o casado, en una proporción mayor que en el caso de las mujeres separadas o divorciadas.

Las descripciones anteriores ponen de manifiesto que es diferente el estado conyugal de hombres y mujeres, y que existen diferencias de acuerdo al área de residencia de las personas. Este panorama se puede profundizar considerando tanto a los departamentos como a los municipios, o distintas subpoblaciones, según grupos de edad de interés (los jóvenes, los adultos, adultos mayores, etc.).

2.7 Migración Interna.

Los datos censales permiten investigar la movilidad de la población al interior del territorio nacional, a partir de dos preguntas llevadas en el cuestionario censal: la pregunta sobre el lugar de nacimiento y el tiempo de residencia en el lugar en que se censó a las personas; lo que posibilita captar los movimientos de la población nacida en un lugar y censada en otra, y de igual manera, residiendo en un lugar en un momento anterior (generalmente se toma la residencia cinco años antes) y residiendo en otro lugar al momento del censo.

Para cada persona se identifica el departamento, el municipio, la cabecera y cantón, tanto para el nacimiento como para la residencia anterior, por lo tanto se pueden determinar los movimientos de la población entre departamentos y municipios, y entre áreas de residencia, considerando las cabeceras como áreas urbanas y los cantones como rurales.

Además el investigar el lugar de nacimiento de las personas, posibilita la identificación de la población extranjera que reside en el país, y el país de nacimiento de esta población.

A continuación se resumen los resultados obtenidos a partir de la pregunta sobre lugar de nacimiento y residencia actual de las personas (Cuadro 5), se presentan los saldos resultantes entre llegadas y salidas de personas a nivel departamental, es decir se determinan los departamentos que son de atracción y de rechazo de población. Además en el cuadro figura la población extranjera censada en cada departamento.

Cuadro E Saldo Migratorios Internos, Población Extranjera y Total de Migrantes, según Departamento de Residencia. Censo 2007.

Departamentos	Saldos Migratorios Internos	Población Extranjera	Total Migrantes
TOTAL	0	37,820	37,820
06 San Salvador	285,248	12,058	297,306
05 La Libertad	85,583	5,928	91,511
03 Sonsonate	-9,808	1,170	-8,638
08 La Paz	-17,776	671	-17,105
02 Santa Ana	-18,218	2,828	-15,390
14 La Unión	-22,849	3,826	-19,023
01 Ahuachapán	-25,343	1,363	-23,980
07 Cuscatlán	-27,661	775	-26,886
12 San Miguel	-29,077	3,066	-26,011
13 Morazán	-32,393	1,415	-30,978
10 San Vicente	-35,898	680	-35,218
09 Cabañas	-41,648	719	-40,929
04 Chalatenango	-50,064	1,972	-48,092
11 Usulután	-60,096	1,349	-58,747

La primera columna del cuadro, da razón de los saldos migratorios internos, a nivel nacional esos saldos son nulos, la segunda columna presenta a la población extranjera censada en cada departamento y la tercera es el agregado de esa población extranjera al departamento de llegada. De los datos anteriores queda en evidencia que San Salvador y La Libertad son los departamentos de atracción, resultando los restantes departamentos como expulsores de población; pasando de un saldo algo inferior a 10 mil personas en Sonsonate, a las 50 mil de Chalatenango y 60 mil de Usulután.

Gráfico E Saldos Migratorios Internos. Censo 2007.

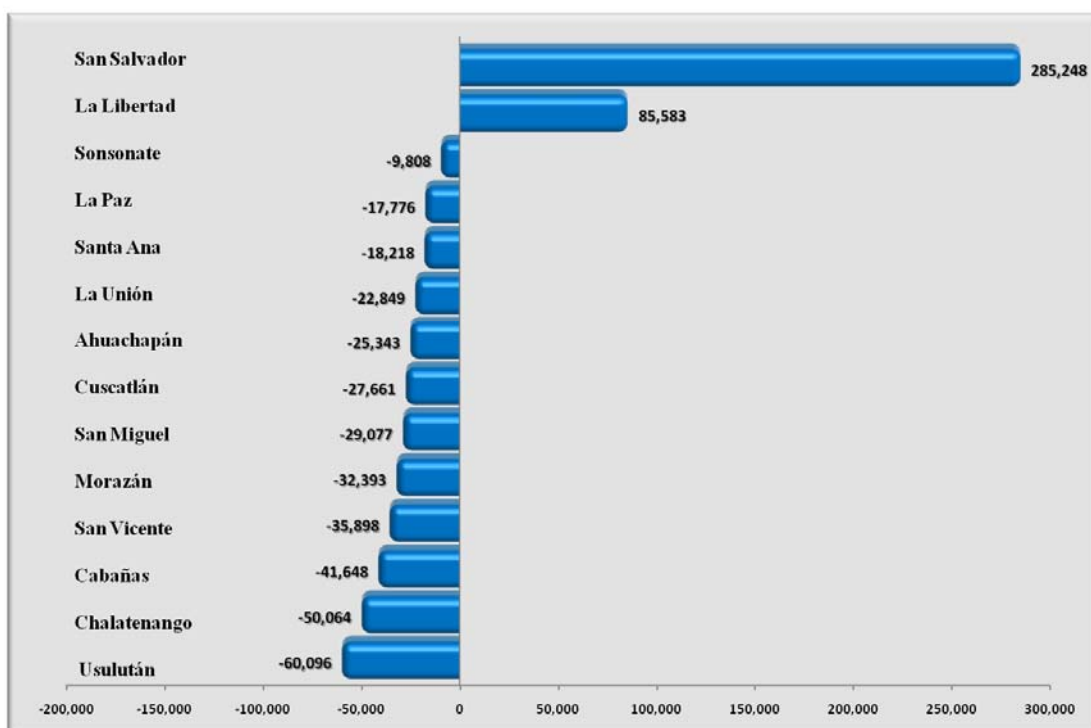

Se observa que San Salvador, aparte de tener el saldo migratorio más elevado, algo más de 285 mil personas provenientes de otros departamentos, es el departamento que tiene la mayor cantidad de población extranjera (los 12 058 extranjeros, llegados al departamento, representan el 32% del total de esta población).

Las cerca de 300 mil personas llegadas a San Salvador, de otros departamentos y del exterior, equivalen casi a la quinta parte (19%), de los 1 567 156 habitantes censados en el departamento, y el saldo positivo de La Libertad, de poco más de 90 mil personas, representan el 14% de la población del mismo.

Por otro lado estas migraciones se pueden analizar según área de residencia de las personas y según el sexo de las mismas. Por ejemplo, de las 285 248 personas llegadas a San Salvador nacidas en otros departamentos del país, 175 816 son mujeres y 109 432 hombres, o 61.6% y 38.4%, respectivamente, una diferencia a favor de las mujeres de 66 384; lo que confirma el hecho de que las migraciones internas rural-urbanas tienen un componente mayor de mujeres que de hombres, en

especial a las áreas urbanas más importantes, entre ellas el Área Metropolitana de San Salvador, se explica este comportamiento por las mayores posibilidades que tienen las mujeres, con respecto a los hombres, para insertarse en la actividad económica en los ámbitos más urbanizados.

Estas migraciones, explican también, en gran parte, el predominio de la población femenina del departamento de San Salvador, en el 2007 se censaron en el departamento casi 110 mil mujeres más que hombres (838 359 mujeres, 728 797 hombres).

2.8 Población Extranjera

La población extranjera, 37 820 personas, constituye un volumen reducido, representan solo un 0.66% del total de habitantes del país censados en el 2007; sin embargo hay un ligero incremento con respecto a 1992, en este censo se identificaron 26 279 extranjeros, un 0.51% de toda la población.

De los extranjeros censados en el 2007, 17 907 son hombres y 19 913 mujeres ó 47.3% y 52.7%, respectivamente (en 1992 eran 12 257 hombres y 14 022 mujeres, en este caso les correspondía un 46.6% a los hombres y 53.4% a las mujeres), se observa, en ambos momentos, un predominio femenino de la población extranjera.

En el Cuadro F y el Gráfico F se resume la información sobre el país de origen de los extranjeros censados en el país. Los datos ponen en evidencia el peso importante que tienen los extranjeros provenientes de los países limítrofes, se observa que los guatemaltecos y los hondureños representan casi la mitad de los extranjeros censados (48.4%), si a ellos se agregan los nicaragüenses se llega al 66.8%, es decir dos de cada tres extranjeros proceden de estos tres países. Siguen a los mismos, las personas originarias de Estados Unidos (12.7%) y con peso menor las de México (4%).

Cuadro F Población Extranjera, según el País de Origen. Censo 2007.

País de Origen	Total	Continente	Total	%			
TOTAL PAÍS	37,820		37,820.0	100.0			
Canadá	218	América del Norte	6,544	17.3			
Estados Unidos	4,801						
México	1,525						
Belice	301	América Central	26,731	70.7			
Costa Rica	779						
Guatemala	7,904						
Honduras	10,387						
Nicaragua	6,958						
Panamá	402						
Cuba	114	El Caribe	246	0.7			
Haití	4						
Jamaica	9						
Puerto Rico	55						
República Dominicana	64						
Argentina	192	América del Sur	1,783	4.7			
Bolivia	47						
Brasil	215						
Chile	204						
Colombia	513						
Ecuador	109						
Paraguay	10						
Perú	208						
Uruguay	67						
Venezuela	215						
Resto de América	3						
España	475				Europa	1443	3.8
Grecia	5						
Italia	250						
Portugal	11						
Austria	10						
Bélgica	46						
Francia	190						
Alemania	202						
Países Bajos	30						
Suiza	53						
Federación de Rusia	16						
Polonia	5						
Dinamarca	6						
Irlanda	10						
Noruega	7						
Suecia	32						
Reino Unido	80						
Resto de Europa	15						
China	230	Asia	574	1.5			
Hong Kong	7						
Japón	48						
República de Corea	114						
Bangladesh	6						
India	10						
Irán	16						
Sri Lanka	4						
Armenia	4						
Israel	38						
Jordania	7						
Líbano	8						
Palestina	41						
Filipinas	17						
Malasia	7						
Resto de Asia	17						
Angola	5	África	39	0.1			
Zimbabue	4						
Sudáfrica	4						
Resto de África	26						
Australia	24	Oceania	27	0.1			
Nueva Zelandia	3						
Ignorados	433		433	1.1			

Es interesante observar, que aunque tiene muy poco peso la población extranjera, se tiene un amplio espectro de países representados en El Salvador, lo que pone de manifiesto los vínculos comerciales existentes en algunos casos (países de Norte y Sur de América, los europeos y asiáticos), o las posibilidades que ofrece el país para su inserción en la actividad económica vinculada al agro, especialmente para las personas que proceden de los países vecinos.

Gráfico F Distribución Porcentual Extranjera en El Salvador. Censo 2007.

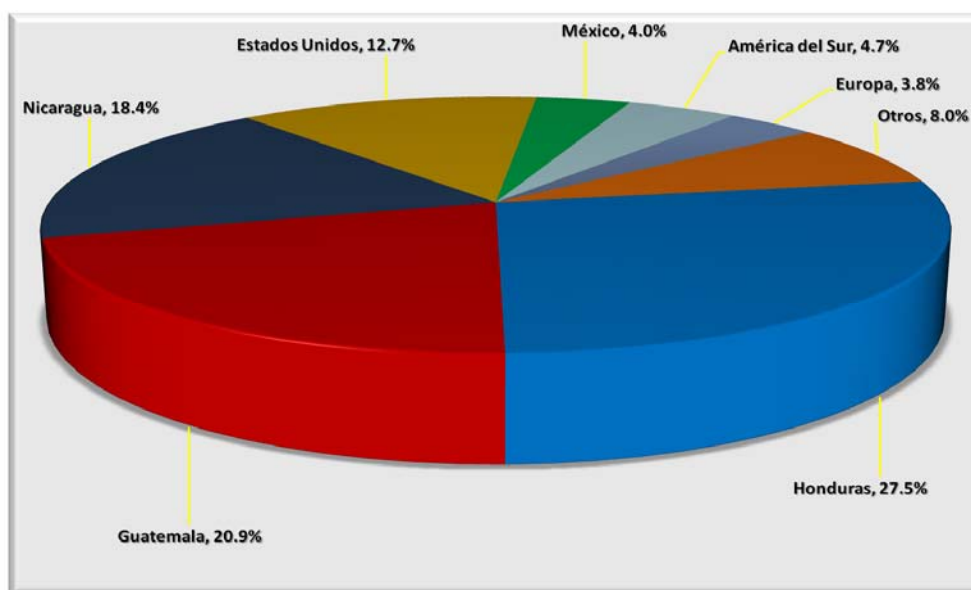

2.9 Salvadoreños(as) en el Exterior

En 1992 se hizo un intento de investigar los salvadoreños en el exterior, a partir de la pregunta efectuada en la vivienda: ¿EXISTE ALGÚN MIEMBRO DE ESTA VIVIENDA QUE RESIDE EN OTRO PAÍS?, en caso afirmativo se tomaba nota de cuántos eran hombres y cuántas eran mujeres.

En el 2007 se mejoró la investigación del tema, en este caso tomando como referencia al hogar: ALGUNA PERSONA MIEMBRO DE ESTE HOGAR, ¿SE FUE A VIVIR PERMANENTEMENTE A OTRO PAÍS?, si la respuesta era afirmativa se preguntaba ¿CUÁNTOS?, y para cada persona en el exterior se identificaba el sexo, la edad al momento del censo y el país de destino.

Sin embargo hay que tener en cuenta que, aunque se mejoró en la captación de los datos, y se profundiza en las características personales de los emigrantes, es evidente que los resultados censales subestiman en forma significativa el número de salvadoreños en el exterior; por distintas razones:

- Si emigraron todos los miembros de un hogar, no hay informantes que suministren la información correspondiente.
- Si las personas emigrantes se fueron del país hace varios años, en muchos casos formaron sus propios hogares en el país de destino, es decir dejaron de ser miembros de los hogares de los cuales emigraron (aunque pueden seguir ayudándolos con el envío de remesas familiares).

En el censo fueron declarados 261 587 miembros de los hogares que emigraron permanentemente a otro país, muy lejos del volumen real de salvadoreños(as) en el exterior (ver Cuadro 10). En el trabajo de revisión de las estimaciones y proyecciones de población⁶, basándose en distintas fuentes de información, se estima que entre 1992 y el 2007 habrían salido del país alrededor de un millón de salvadoreños y salvadoreñas.

Sin embargo los datos censales, aportan con información de importancia:

- Del total de personas que emigraron, 155 919 son hombres, 93 925 son mujeres y hay 11 743 ignorados (emigrantes de los cuales se desconoce el sexo), si se supone que la distribución de estos ignorados es similar al resto de los emigrantes, resulta que un 62.4% son hombres, por consiguiente un 37.6% son mujeres, o sea más de seis de cada 10 emigrantes son hombres. En el censo de 1992 el porcentaje de hombres emigrantes al exterior fue del 59.0% y de 41.0% en mujeres⁷.
- Es posible identificar a los departamentos y los municipios de origen de estas personas emigrantes.
- Constatar la significación que tiene la emigración, en particular de la población en edades activas, o sea la pérdida potencial de una fuerza laboral importante.
- Se puede verificar la relación estrecha existente, entre los emigrantes al exterior y el impacto que pueden tener las remesas familiares, en los hogares de donde salieron estos emigrantes.

⁶ CELADE-UNFPA-DIGESTYC. Revisión de las Estimaciones y Proyecciones de Población, 1950-2050. Agosto 2008.

⁷ Censo de 1992, Tomo General, referencia obtenida de la página 13 (no se publicó información sobre el número de salvadoreños(as) en el exterior)

Con respecto a las regiones y países de destino, en el Cuadro G se hace una síntesis de esta información, que también queda reflejada en el Gráfico G.

Cuadro G Salvadoreños(as) en el Exterior, según Países de Destino. Censo 2007.

País de Destino	Total	Continente	Total	%
TOTAL PAÍS	261,587		261,587	100.00
Canadá	3,545	América del Norte	252,045	96.35
Estados Unidos	246,858			
México	1,642			
Belice	426	América Central	4,053	1.55
Costa Rica	585			
Guatemala	2,151			
Honduras	492			
Nicaragua	279			
Panamá	120			
Bahamas	6	El Caribe	331	0.13
Cuba	246			
Haití	7			
Puerto Rico	49			
República Dominicana	23			
Argentina	61	América del Sur	325	0.12
Bolivia	8			
Brasil	64			
Chile	40			
Colombia	30			
Ecuador	28			
Perú	16			
Uruguay	4			
Venezuela	69			
Resto de América	5			
España	1,318			
Grecia	10			
Italia	1,889			
Portugal	4			
Austria	21			
Bélgica	34			
Francia	170			
Alemania	180			
Países Bajos	25			
Suiza	81			
Irlanda	5			
Noruega	7			
Suecia	208			
Reino Unido	87			
Resto de Europa	83			
China	14	Asia	109	0.04
Japón	28			
India	10			
Iraq	23			
Israel	11			
Resto de Asia	23			
Sudáfrica	5	Africa	20	0.01
Resto de África	15			
Australia	577	Oceania	582	0.22
Nueva Zelandia	5			

Aunque la información proveniente del censo no se aproxima al verdadero volumen de salvadoreños(as) en el exterior, se observa sin embargo la presencia de los mismos en todos los continentes y en un número significativo de países. Se confirma, adicionalmente, la extraordinaria importancia que tienen como lugar de destino los Estados Unidos, 94.4% de todos los emigrantes. También se observa que son parecidos los porcentajes de emigrantes que se dirigen al resto de países de la región centroamericana (donde destaca Guatemala) y a Europa (donde son de mayor atracción Italia y España), y también se los encuentra en Oceanía, particularmente en Australia.

Gráfico G Destino de los salvadoreños(as) en el Exterior. Censo 2007.

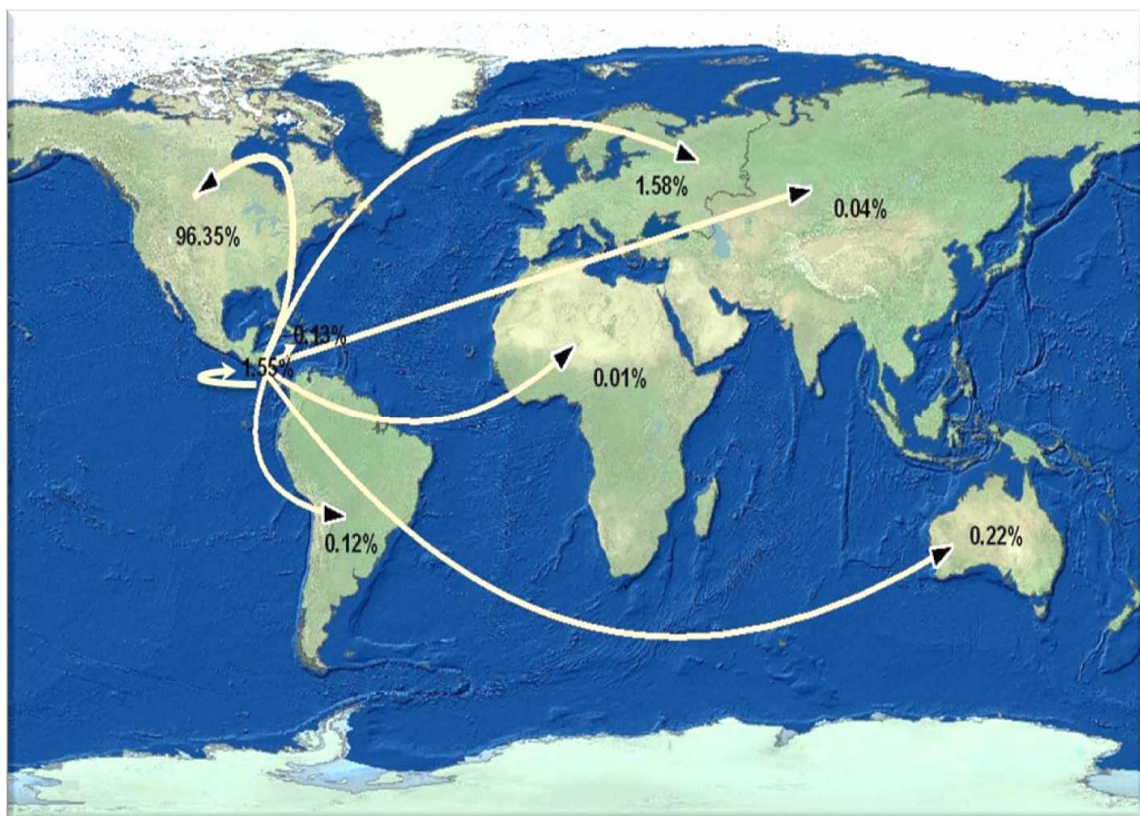

2.10 Limitaciones Permanentes en las Personas

Uno de los objetivos del censo fue el de identificar a las personas dentro de los hogares, que presentaban limitaciones permanentes.

En general la investigación del tema en los censos no capta en su totalidad las limitaciones o la discapacidad de la población, además dentro de aquellas personas con discapacidad, se identifica con mayor facilidad, por la visibilidad de las mismas, las limitaciones físicas de las personas y no tanto las limitaciones mentales; aún así es importante la inclusión del tema en la estadística censal, porque esta información se constituye en un marco de referencia para estudios posteriores, que tengan como objetivo ahondar en esta temática.

Las preguntas incluidas en el censo contemplan la captación y medición de las limitaciones en las personas, tratando de acercarse a la nueva visión que existe de la discapacidad, al respecto la Organización Mundial de la Salud (OMS) y la Oficina Panamericana de la Salud (OPS)⁸, proponen el estudio de esta temática investigando las limitaciones en la actividad y las restricciones en la participación de las personas, con esta intención, en el censo se preguntó, para cada miembro del hogar:

¿TIENE ALGUNA LIMITACIÓN PERMANENTE PARA...?:

- MOVERSE O CAMINAR,
- USAR BRAZOS O MANOS,
- VER, AÚN USANDO LENTES,
- OÍR, AÚN USANDO APARATOS ESPECIALES,
- HABLAR,
- TIENE ALGÚN RETRASO O DEFICIENCIA MENTAL,
- BAÑARSE, VESTIRSE, ALIMENTARSE POR SI MISMO,
- OTRA LIMITACIÓN PERMANENTE.

Los datos presentados en los distintos cuadros, en primera instancia, dan razón de las personas con y sin limitaciones permanentes, en el orden nacional y la residencia urbana y rural, según el sexo y la edad de las mismas (Cuadros 12 y 12a); también quedan reflejadas las distintas limitaciones que padecen las personas (Cuadros 13 y 13a) con las mismas desagregaciones de los cuadros anteriores, y un cuadro final (Cuadro 14), donde se muestra a las personas con limitaciones permanentes, de acuerdo al número de limitaciones que padecen, en las diferentes opciones investigadas.

⁸ OMS/OPS. Clasificación Internacional del Funcionamiento de la Discapacidad y de la Salud (CIF). Madrid, España, 2001.

Hay 77 140 casos (1.3% del total), en los que se ignora si las personas tienen o no alguna limitación, se trata de un porcentaje de poca significación, que no invalida los resultados obtenidos, ni las conclusiones a las que se puede llegar. Descontando del total, los casos ignorados, se tiene que un 4.2% de las personas presentan algún tipo de limitación permanente.

Es un valor relativamente bajo, sin embargo en el censo de 1992 donde también se incluyó una pregunta sobre este tema, el resultado fue que un 1.6% de personas tenían algún "padecimiento" (de acuerdo a cómo se preguntó en ese censo); o sea que los datos del 2007 más que duplicaron el porcentaje obtenido en 1992.

Los resultados del censo de 2007, según el área de residencia de las personas, muestran que la prevalencia resultó muy parecida en estos ámbitos, en el área urbana, se tuvo un 4.1% de personas con limitaciones y de 4.3% en la rural.

Los valores absolutos reflejan un peso mayor de las limitaciones en la población masculina (123 548), que en la femenina (111 754) o un 52.5% son hombres y el complemento 47.5%, son mujeres; como consecuencia la prevalencia en los hombres resulta más elevada que en las mujeres, 4.6 vs. 3.7%, respectivamente.

Los datos ponen de manifiesto con claridad que la prevalencia de personas con limitaciones permanentes, se relacionan estrechamente con la edad de las mismas, salvo el primer grupo (los menores de 5 años), que tiene un porcentaje algo mayor que grupos posteriores, se observa que a partir del segundo grupo (niños y niñas de 5-9 años), se tiene un crecimiento sistemático de los porcentajes a medida que aumenta la edad (Ver Cuadro H).

El cuadro pone de manifiesto este hecho, se observa que en los primeros grupos de edades (hasta los 15-19 años), el porcentaje de personas con limitaciones es inferior al 2%, toma valores entre 2 y 3% entre los 20-34 años, sube a 4% en 40-44 años, es del doble (8%) a los 55-59 años, más que se duplica ese porcentaje (18%) a la edad de 70-74 años, cerca de la tercera parte de las personas (32%) tienen alguna limitación permanente en los 80-84 años y culmina con 45% en las personas de 85 años y más (es decir que cerca de la mitad de las personas de este grupo de edades, tiene alguna limitación permanente).

Cuadro H Distribución porcentual de la Población con Limitaciones Permanentes por Sexo, según Grupos de Edad. Censo 2007.

Grupos de Edad	Ambos Sexos	Hombres	Mujeres
TOTAL	4.2	4.6	3.7
0 - 4	1.8	1.9	1.8
5 - 9	1.2	1.3	1.0
10 - 14	1.4	1.6	1.3
15 - 19	1.6	1.9	1.4
20 - 24	2.0	2.5	1.5
25 - 29	2.4	3.1	1.7
30 - 34	2.7	3.6	2.0
35 - 39	3.2	4.3	2.3
40 - 44	4.1	5.3	3.1
45 - 49	5.2	6.5	4.3
50 - 54	6.5	7.5	5.7
55 - 59	8.1	9.0	7.3
60 - 64	10.4	11.7	9.3
65 - 69	13.4	15.2	11.9
70 - 74	17.9	20.1	16.2
75 - 79	23.9	26.4	21.9
80 - 84	32.2	34.9	30.1
85 y más	45.3	47.7	43.7

Además de esta característica a medida en que aumenta la edad de las mismas, tanto en el cuadro, como en el Gráfico H, queda en evidencia que en todas las edades la prevalencia adquiere valores más elevados en la población masculina, que en la femenina.

Gráfico H Distribución Porcentual de la Población con Limitaciones Permanentes por Sexo y Grupos de Edad. Censo 2007.

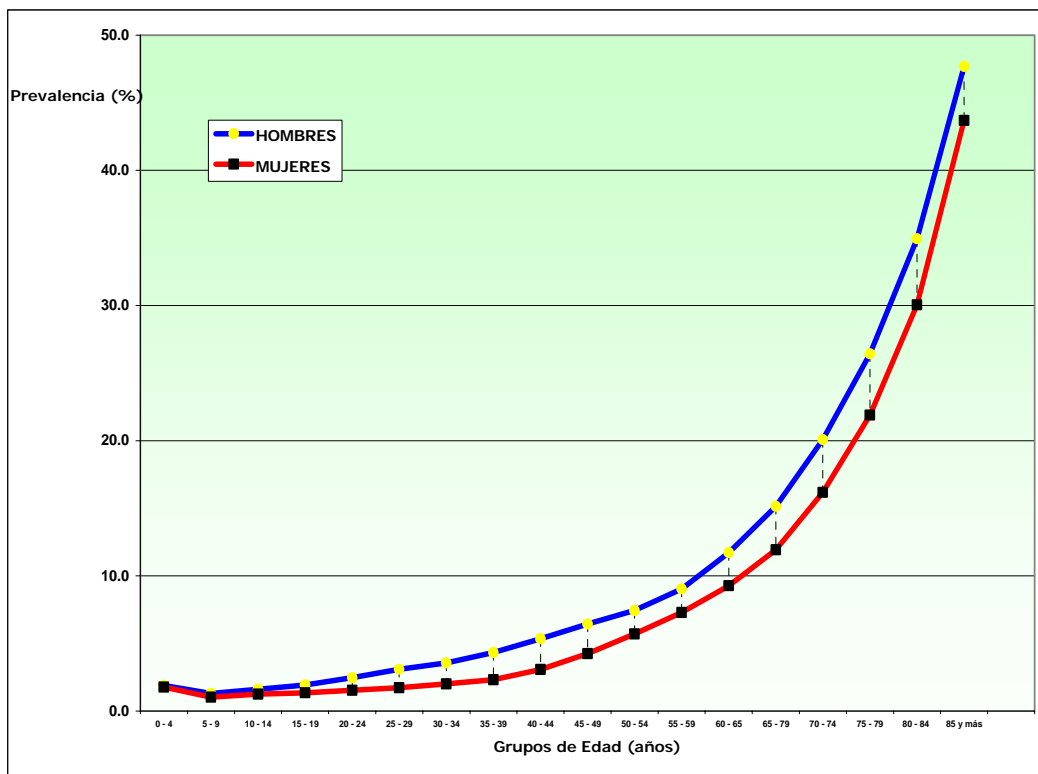

La limitación con mayor representación es la de “Ver, aún usando lentes” (un 30% de estas personas padece de esta limitación), un porcentaje similar le corresponde a las personas que tienen limitaciones para “Moverse o caminar”; les sigue con un 28% la categoría de “Otra limitación”, las demás limitaciones tienen peso parecido (entre 12 y 14% cada una).

Hay diferencias cuando se comparan hombres y mujeres, dejando de lado la categoría remanente “Otra limitación”, un 27% de los hombres tiene dificultades para “Moverse o caminar” y un 26% para “Ver, aún usando lentes”, estos valores son 33% y 35% en las mujeres, respectivamente.

La última información presentada (Cuadro 14), muestra a las personas con limitaciones permanentes, según el número de estas limitaciones; se observa que la gran mayoría, 177 145 de 235 302, o un 75%, padece de una sola limitación, es 77% en el caso de los hombres y 73% en las mujeres; sin embargo, aunque son frecuencias relativamente bajas, hay un conjunto de personas con limitaciones permanentes que padecen de varias y de todas las opciones investigadas.

El Gráfico I refleja el comportamiento por sexo, según el número de limitaciones que padecen las personas con limitaciones permanentes; se pone en evidencia que, salvo el primer grupo en donde el porcentaje es mayor en los hombres que en las mujeres, en las restantes categorías son las mujeres las que presentan valores superiores a los hombres.

Gráfico I Número de Limitaciones Permanentes, en Porcentajes, según el Sexo de las Personas que las Padecen. Censo 2007.

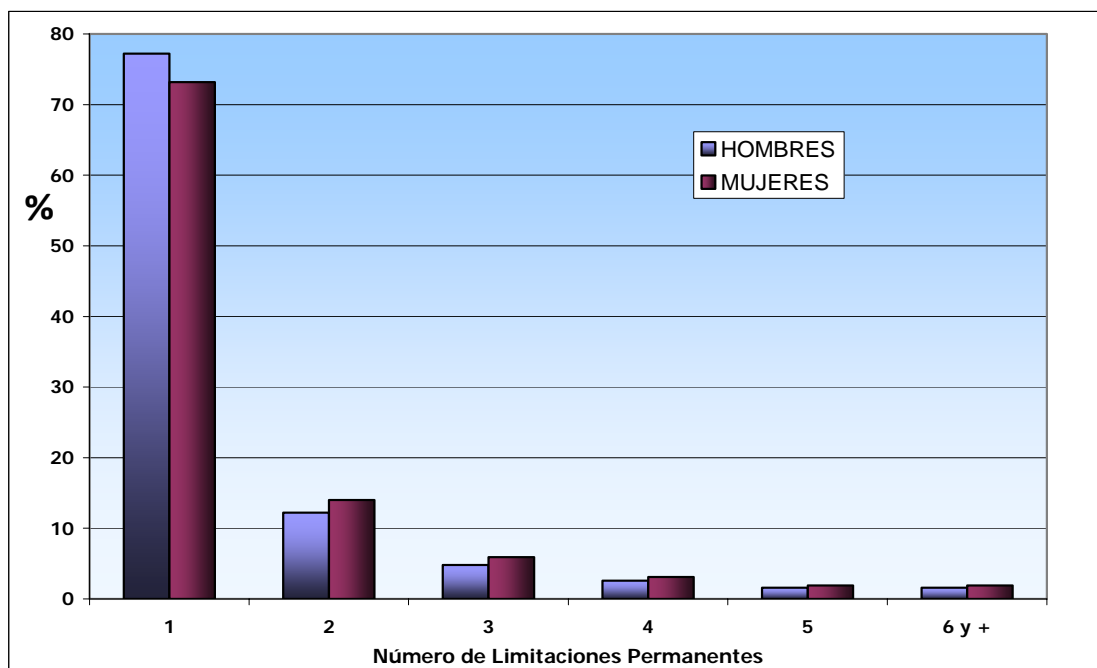

2.11 Población según Grupo Étnico

Se trata de otro tema importante incorporado en el 2007 (ver Cuadro 15), el antecedente anterior data del primer censo (1930). En el censo actual los datos de las personas se obtuvieron a partir del auto reconocimiento o la auto identificación de las personas, como pertenecientes a un grupo étnico. Se desconoce como se investigó el tema en 1930 (en censos viejos practicados en la región centro-americana la identificación de las personas según su etnia, se efectuaba por parte del empadronador, prestando atención al lugar en donde se realizaban las entrevistas, la lengua materna utilizada y la observación de la indumentaria de las personas, el calzado, etc.).

Aunque los datos obtenidos no son estrictamente comparables, por la diferente forma de obtener los datos y por el hecho de que las categorías investigadas son distintas, a continuación se resumen las distribuciones porcentuales de la población de acuerdo a la forma en que se captó la información en los dos censos.

Cuadro I Distribución Porcentual de la Población, según Raza y Grupos Étnicos. Censos de 1930⁹ y 2007.

Raza y Etnia	Censo 1930 ⁸	Censo 2007
TOTAL	100.00	100.00
Blancos	2.13	12.74
Mestizos	92.29	86.34
Indios	5.55	-
Amarillos	0.02	-
Negros	0.01	0.13
Otros	-	0.56
Grupos Étnicos	-	0.23
Lenca	-	0.04
Kakawira	-	0.07
Nahua-Pipil	-	0.06
Otro	-	0.06

⁹ Dirección General de Estadística y Censos, Oficina Nacional del Censo de Población, "Población de la República de El Salvador", Censo del 1° de Mayo de 1930 (publicación de 1940).

Los porcentajes reflejados en la tabla están influenciados por la diferente forma de indagar sobre la composición de esta población; aún así se pueden hacer algunas comparaciones, por ejemplo el aumento significativo del porcentaje de la población “blanca” y la disminución importante de los “mestizos”, cabe el interrogante de la posibilidad de que en el 2007 población mestiza se declarara como blanca; también el descenso experimentado por los “indios” (5.55%), comparando con las distintas etnias que en conjunto en el 2007 representan solo el 0.23%, corresponde el mismo interrogante anterior, es decir población que podría pertenecer a alguna etnia específica que se auto identificara como mestiza o aún como blanca; aspecto que puede tener relación con la pérdida de su identidad, de su cultura y sus raíces.

Aunque es una población de poca significación, se observa que la población negra experimentó un aumento de cierta importancia que, probablemente, responda a la realidad, es difícil suponer que personas de otra raza o de las distintas etnias, se identifiquen como población negra. Se podría pensar que la mayoría de estas personas son extranjeras, sin embargo, tabulados adicionales sobre la población negra (7 441 personas), y el lugar de nacimiento de la misma, dan como resultado que en un 98% declararon haber nacido en el país; es posible que los progenitores o antepasados fueran extranjeros, pero sus descendientes, nacidos en el país, pasan a ser salvadoreños(as).

Con respecto a los datos del 2007, la identificación de los lugares de residencia de las personas, en particular de los grupos étnicos, permite utilizar la información censal como un marco de referencia para definir encuestas específicas que profundicen el estudio vinculado a esta temática.

Por otra parte, la misma información censal, aporta con datos sobre el ámbito educativo, el económico y otros, junto con las características de las viviendas y los hogares (tipo de vivienda, materiales de construcción, servicios básicos, tenencia de bienes, etc.), que proporcionan un conjunto de indicadores que dan lugar a un conocimiento de estas poblaciones y sus particularidades, las que permiten a su vez, una visión amplia de sus condiciones de vida.

2.12 Defunciones en el Hogar

Con la intención de completar el estudio de las variables demográficas a partir de los datos censales, se incluyeron preguntas relativas al fallecimiento de alguna persona miembro del hogar, en los 12 meses anteriores al censo, si la respuesta era afirmativa, se preguntaba, por el número de personas fallecidas, el sexo y la edad al morir; los datos recogidos se presentan en el Cuadro 16, con ellos se pueden obtener tasas de mortalidad por sexo y edades (vinculando las defunciones registradas en los hogares, con la población censada que le corresponde).

A continuación se muestran los resultados relativos a las tasas generales o brutas de mortalidad (TBM), para el total y por sexo. Es necesario advertir que estas medidas no son buenos indicadores de la mortalidad de la población¹⁰, sin embargo ellas deben mostrar con claridad la mayor mortalidad de la población masculina, con respecto a la femenina (dado que en este caso la estructura por edades de hombres y mujeres es muy parecida, como se observa en la pirámide de edades del censo del 2007).

Se registraron 36 123 defunciones totales en el hogar, relativas a muertes de miembros del mismo, en los 12 meses anteriores al censo.

Este número de defunciones es superior al número de defunciones registradas en el 2006 (31 453); lo que es un indicio de un cierto grado de subregistro de las estadísticas vitales. Esto con el supuesto de que las defunciones captadas en el censo son las que realmente ocurrieron en los 12 meses anteriores, por la forma de investigar el tema, se preguntó, en algún día entre el 12 y 26 de mayo del 2007, sobre las defunciones de los 12 meses anteriores, es probable que defunciones ocurridas en el 2006 antes de esas fechas, se declararan como defunciones de los 12 meses anteriores; además las defunciones de una y otra fuente de información no tienen la misma referencia temporal, sin embargo comprenden a un año completo de defunciones y son para momentos parecidos en el tiempo.

¹⁰ Este indicador está afectado por la estructura por edades de la población, en la medida en que se tiene una población vieja (como sucede en la mayoría de países europeos), allí se tiene un número mayor de defunciones y, por lo tanto una tasa bruta de mortalidad más elevada, que en países donde la población es más joven, países de nuestra región por ejemplo; aunque en los países europeos la mortalidad es menor, dado que allí se viven más años en promedio, que en los países de menor desarrollo.

Las tasas brutas se calculan con el total de eventos registrados en un año, con respecto a las poblaciones totales a mediados de año, multiplicando el cociente por 1000, por lo tanto la tasa expresa el número de defunciones por cada 1000 habitantes. Con los datos censales, las defunciones corresponden al año anterior al censo, por lo que la población debería trasladarse medio año atrás, eso implicaría una población algo menor que la censada y las tasas resultarían algo mayores si se hace ese traslado; sin embargo este efecto es mínimo, por lo que las tasas se calculan directamente con los totales de población obtenidos en el censo. Las tasas resultantes son:

$$\text{TBM (Total país)} = 36\,123 / 5\,744\,113 * 1000 = 6.3 \text{ por mil}^{11}$$

$$\text{TBM (Hombres)} = 21\,042 / 2\,719\,371 * 1000 = 7.7 \text{ por mil}$$

$$\text{TBM (Mujeres)} = 15\,081 / 3\,024\,742 * 1000 = 5.0 \text{ por mil}$$

De acuerdo con los datos censales, se tienen algo más de seis defunciones anuales por cada mil habitantes.

Para el cálculo de las tasas brutas de hombres y mujeres, se distribuyen las defunciones con sexo ignorado, de acuerdo al peso que tienen las defunciones clasificadas adecuadamente. Queda reflejada una diferencia importante en las tasas de hombres y mujeres, mueren casi ocho hombres de cada 1000 anualmente, mientras que la frecuencia de las defunciones en las mujeres alcanza a cinco de cada 1000. Los datos censales en cuanto al volumen de defunciones totales y por sexo, responden a lo esperado, conducen a un valor de la tasa bruta de mortalidad plausible, y las tasas por sexo son indicativas de una mortalidad más elevada de la población masculina, que la correspondiente a la población femenina.

Indicadores similares se pueden obtener para los departamentos; también calcular tasas de mortalidad para hombres y mujeres, para los distintos grupos de edades.

¹¹ En la nueva versión sobre las Estimaciones y Proyecciones de Población, se determina para el quinquenio 2005-2010 una tasa bruta de mortalidad de 6.84 por mil, para cada uno de los años comprendidos en el quinquenio.

2.13 Mujeres de 12 años y más, Total de Hijos Tenidos Nacidos Vivos y Sobreviviente, e Hijos Tenidos y Sobrevivientes en los 12 meses anteriores al Censo.

Esta información permite visualizar aspectos relacionados con el comportamiento demográfico de la población, en particular con la fecundidad de las mujeres y la mortalidad de sus hijos.

Los datos permiten la aplicación de métodos llamados indirectos, con los que se derivan estimaciones precisas del nivel de la fecundidad y de la mortalidad infantil¹².

Sin embargo hay un conjunto de datos y de indicadores que pueden obtenerse sin necesidad de conocimientos sobre estos métodos. Por ejemplo en el Cuadro 17, hay un conjunto de mujeres de 50 años y más (casi 40 mil), que nunca tuvieron hijos, dentro de ellas hay cierto número que probablemente nunca estuvo en unión conyugal, pero en la gran mayoría de los casos se trata de mujeres que no tuvieron hijos por problemas de infertilidad, o sea se puede obtener el porcentaje de mujeres, en cada grupo de edad, que aproximadamente fueron infértiles.

Relacionando los hijos nacidos vivos con las mujeres, se obtiene un indicador de la fecundidad, es la denominada paridez media o número medio de hijos que han tenido en promedio las mujeres, para el total del país, los 5 395 607 hijos nacidos vivos, tenidos por las 2 276 381 mujeres de 12 años y más, conducen a 2.4 hijos por mujer. Este indicador pone en evidencia la diferente fecundidad de las mujeres urbanas y de las rurales (el promedio de hijos por mujer es de 2.1 en el ámbito urbano, y 2.8 en el rural).

También se puede practicar este mismo ejercicio para las distintas edades y poner en evidencia el aumento del promedio de hijos, con el aumento de la edad de las mujeres, por ejemplo, en el total del país, el promedio es 0.2 hijos por mujer en 15-19 años, es de 2.3 en 30-34 años y de 3.7 en 45-49 años, estos promedios van a ser mayores en las mujeres jóvenes, están comenzando a tener sus hijos, y va a cambiar muy poco en las de 40-44 y 45-49 años. A partir de los 50 años, los distintos grupos de mujeres reflejan la fecundidad del pasado, las mujeres de 50-54 años tuvieron 4.1 hijos en promedio, fue de 4.5 en las mujeres de 55-59 años, subió a 5.0 en las mujeres de 60-64 años, 5.4 en 65-69 años y promedios parecidos en los grupos siguientes, indicadores que ponen en evidencia la elevada fecundidad del

¹² Naciones Unidas. Manual X. TÉCNICAS INDIRECTAS DE ESTIMACIÓN DEMOGRÁFICA. Estudios de Población No. 81. Nueva York, 1986.

pasado y el significativo descenso que ha experimentado esta variable demográfica en las últimas tres o cuatro décadas.

Los datos de ese mismo cuadro, también aportan con información relativa a la mortalidad de los hijos; la relación entre los hijos sobrevivientes con respecto a los hijos tenidos nacidos vivos ($4\ 813\ 057 / 5\ 395\ 607 = 0.89$), es un indicador sobre la supervivencia del total de hijos tenidos, si este cociente se resta de la unidad, el resultado 0.11, es un indicador de mortalidad, multiplicando este resultado por 1000, se interpreta que murieron 110 hijos por cada 1000 nacidos vivos; el mismo cálculo, con los datos según el área de residencia de las mujeres, muestra que en el área urbana murieron 104 de cada mil, y 114 de cada 1000 en el área rural, confirmando el hecho que la mortalidad es más elevada en el contexto rural, que en el urbano.

También se pueden obtener estos mismos indicadores de acuerdo con la edad de las mujeres (de las madres en este caso), por ejemplo, para los mismos grupos de edades utilizados para mostrar el promedio de hijos: en los hijos de madres de 15-19 años, hubo 28 muertes por cada 1000 nacidos vivos; en los hijos de madres de 30-34 años, fueron 43; en las de 45-49 años, sube a 81; en 50-54 años fallecieron 103 hijos de cada 1000 que nacieron vivos, en el último grupo considerado, madres de 85 años y más, allí fallecieron 290 hijos de cada 1000 nacidos vivos.

El aumento en la edad de las madres, se corresponde con un aumento en la mortalidad de sus hijos, esto es como consecuencia de la mayor mortalidad del pasado, también de que estos hijos, al ser de mayor edad, que hijos de madres jóvenes, estuvieron más tiempo expuestos a distintos riesgos de muerte.

Esta información, relativa a hijos tenidos y sobrevivientes, permite distintos estudios, cuando se aplican los métodos indirectos: determinar la fecundidad por área de residencia de las mujeres, por departamentos y aún por municipios; también obtener indicadores de la fecundidad según algunas características investigadas en el censo (por ejemplo, según el estado conyugal de las mujeres, datos presentados en el Cuadro 17a, según la educación de las mismas, según las condiciones de las viviendas y hogares, etc.).

2.14 Población de 10 años y más que reciben ayuda familiar del Exterior

La ayuda proveniente del exterior, es otro tema investigado en el censo por primera vez; se preguntó a las personas de 10 años y más, si en los últimos 12 meses habían recibido ayuda de familiar en el exterior en dinero o especie.

Los datos del Cuadro 19 presentan esta información, en lo que respecta al área de residencia y el sexo de las personas, la situación queda resumida a continuación:

Cuadro J Porcentaje de Personas de 10 años y más, que Recibe Ayuda Económica del Exterior, por Área de Residencia, según Sexo. Censo 2007.

Sexo	% que recibe Ayuda Económica		
	Total	Urbano	Rural
Total	10.1	9.6	11.0
Hombres	8.1	7.6	8.9
Mujeres	11.9	11.4	12.9

Se observa que un 10.1% de las personas de 10 años y más, declararon recibir ayuda económica del exterior, la misma tiene un peso algo mayor en el área rural y favorece particularmente a las mujeres, en un porcentaje que es casi cuatro puntos mayor que en el caso de los hombres (11.9% y 8.1%, respectivamente). Los datos presentados en el Cuadro 19, también permiten ver esta ayuda, según la edad de las personas, al respecto, los menores porcentajes de ayuda recibida le corresponde a los hombres entre los 25-44 años con alrededor de un 5% y los porcentajes mayores de ayuda se tienen a partir de los 60 años, particularmente en las mujeres entre los 60-74 años, en ellas los porcentajes toman valores entre 19 y 20%.

Estos porcentajes, se puede pensar, son valores mínimos de personas favorecidas con ayuda económica del exterior, dado que, en la gran mayoría de los casos, esta ayuda debe beneficiar a todos los miembros del hogar, incluyendo también a los menores de 10 años.

2.15 Población de 10 años y más, por Tenencia de Correo Electrónico.

Reviste interés el tema, la investigación del mismo permite vislumbrar la extensión de este servicio, teniendo acceso al mismo en el hogar de o en locales comerciales donde está a disposición de las personas en general.

Los datos obtenidos quedan reflejados en el Cuadro 20; en el mismo se observa que hay un conjunto de personas (casi 150 mil), de las cuales se desconoce si disponen de este servicio o no, comprenden a un 1.1% de las personas de 10 años y más; es un porcentaje bajo que no afecta a los resultados que se derivan de esta información. En el Cuadro K, se resume el panorama mostrando los porcentajes de personas que disponen de este servicio, tanto en el área urbana como en la rural y según el sexo de las personas de 10 años y más (en todos los casos los porcentajes se obtuvieron restando del total, los datos de las personas de las cuales no se sabe si cuentan con correo electrónico o no).

Cuadro K Porcentaje de Personas de 10 años y más con Cuenta de Correo Electrónico, por Área de Residencia, según Sexo. Censo 2007.

Sexo	% con cuenta de Correo Electrónico		
	Total	Urbano	Rural
Total	6.6	9.7	0.9
Hombres	7.3	11.0	1.0
Mujeres	5.9	8.7	0.9

Es bajo el porcentaje de personas con correo electrónico, pero es claro, por el desarrollo significativo que tiene este servicio, que este indicador puede cambiar en forma importante en muy poco tiempo. Se trata de un punto de partida que va a permitir evaluar en futuras investigaciones, el avance que pueda tener.

Se pone de manifiesto que este servicio alcanza casi al 10% de las personas en el área urbana y es incipiente el acceso en el área rural; la otra diferencia se presenta en un porcentaje mayor de hombres disponiendo de correo, superan a las mujeres en algo más de un punto porcentual (7.3% vs. 5.9%), esta diferencia opera particularmente en el contexto urbano, dado que en el rural la diferencia entre hombres y mujeres es mínima.

Los datos del Cuadro 20, proporcionan información adicional, contempla a los grupos quinquenales de edad y los datos departamentales, allí se puede ver, por ejemplo, que el porcentaje mayor de usuarios se presenta en 20-24 años con 10.6%. También, observando el panorama departamental, se determina que en La Libertad (12.4%) y San Salvador (12.2%), se tiene a los valores más altos en cuanto a la cobertura del servicio de correo electrónico.

2.16 Tenencia de Documento Único de Identidad (DUI).

Dentro de los temas novedosos incorporados en el censo de población, se tuvo la investigación, en la población de 18 años y más, acerca de la tenencia del Documento Único de Identidad (DUI); es de interés conocer el nivel de cobertura alcanzado, respecto al documento de identidad de la población.

De acuerdo con los datos suministrados en el Cuadro 20, un 95.4% de las personas de 18 años y más cuenta con documento de identidad, es una cobertura elevada, sin embargo hay 157 mil salvadoreños(as) que no disponen de DUI.

La cobertura es muy parecida en hombres y mujeres (95.3% y 95.5%, respectivamente) y es casi tres puntos porcentuales mayor en el área urbana (96.3%), que en la rural (93.6%).

También es importante identificar en que edades se tienen las coberturas mayores y las menores, al respecto, en los 18 años se tiene la cobertura menor (77.1%), a los 19 años sube a 90.9%, y se alcanza los valores más elevados entre los 25 y los 44 años, superando el 97% en este tramo de edades, a partir de los 45 años va descendiendo, a los 80-84 años es 87.3%, y a los 85 años y más culmina con una cobertura muy parecida a la del inicio, solo un 77.9% de esta población, cuenta con documento de identidad.

Los aspectos considerados y los distintos porcentajes calculados, se pueden repetir para los departamentos y observar en estos ámbitos los alcances logrados en las coberturas en el DUI, e identificar en donde se presentan las menores coberturas.

EL SALVADOR

POBLACIÓN TOTAL POR ÁREA DE RESIDENCIA Y SEXO, SEGÚN DEPARTAMENTO Y MUNICIPIO.
CENSO 2007.

Cuadro 1

DEPARTAMENTOS Y MUNICIPIOS	POBLACIÓN								
	TOTAL			ÁREA					
				URBANA			RURAL		
	TOTAL	HOMBRES	MUJERES	TOTAL	HOMBRES	MUJERES	TOTAL	HOMBRES	MUJERES
TOTAL PAÍS	5,744,113	2,719,371	3,024,742	3,598,836	1,676,313	1,922,523	2,145,277	1,043,058	1,102,219
01 - AHUACHAPÁN	319,503	155,159	164,344	134,925	63,620	71,305	184,578	91,539	93,039
01- Ahuachapán	110,511	52,808	57,703	63,981	29,898	34,083	46,530	22,910	23,620
02- Apaneca	8,383	4,088	4,295	2,943	1,380	1,563	5,440	2,708	2,732
03- Atiquizaya	33,587	16,238	17,349	20,864	9,853	11,011	12,723	6,385	6,338
04- Concepción de Ataco	12,786	6,276	6,510	5,902	2,836	3,066	6,884	3,440	3,444
05- El Refugio	8,171	3,896	4,275	6,315	2,990	3,325	1,856	906	950
06- Guaymango	19,037	9,487	9,550	1,309	638	671	17,728	8,849	8,879
07- Jujutla	28,599	13,981	14,618	6,909	3,364	3,545	21,690	10,617	11,073
08- San Francisco Menéndez	42,607	20,769	21,838	12,396	5,848	6,548	30,211	14,921	15,290
09- San Lorenzo	9,194	4,657	4,537	1,127	551	576	8,067	4,106	3,961
10- San Pedro Puxtla	7,773	3,880	3,893	1,887	936	951	5,886	2,944	2,942
11- Tacuba	29,858	14,816	15,042	4,889	2,310	2,579	24,969	12,506	12,463
12- Turín	8,997	4,263	4,734	6,403	3,016	3,387	2,594	1,247	1,347
02 - SANTA ANA	523,655	250,969	272,686	332,650	157,229	175,421	191,005	93,740	97,265
01- Santa Ana	245,421	117,565	127,856	204,340	97,115	107,225	41,081	20,450	20,631
02- Candelaria de la Frontera	22,686	11,026	11,660	8,148	3,924	4,224	14,538	7,102	7,436
03- Coatepeque	36,768	17,937	18,831	13,340	6,380	6,960	23,428	11,557	11,871
04- Chalchuapa	74,038	35,535	38,503	47,695	22,321	25,374	26,343	13,214	13,129
05- El Congo	24,219	11,488	12,731	14,594	6,771	7,823	9,625	4,717	4,908
06- El Porvenir	8,232	4,084	4,148	921	442	479	7,311	3,642	3,669
07- Masahuat	3,393	1,658	1,735	498	250	248	2,895	1,408	1,487
08- Metapán	59,004	27,831	31,173	19,356	8,928	10,428	39,648	18,903	20,745
09- San Antonio Pajonal	3,279	1,607	1,672	1,298	579	719	1,981	1,028	953
10- San Sebastián Salitrillo	18,566	8,731	9,835	17,481	8,199	9,282	1,085	532	553
11- Santa Rosa Guachipilín	4,930	2,324	2,606	431	191	240	4,499	2,133	2,366
12- Santiago de la Frontera	5,196	2,514	2,682	1,436	683	753	3,760	1,831	1,929
13- Texistepeque	17,923	8,669	9,254	3,112	1,446	1,666	14,811	7,223	7,588
03 - SONSONATE	438,960	212,252	226,708	261,348	123,954	137,394	177,612	88,298	89,314
01- Sonsonate	71,541	34,117	37,424	49,129	22,943	26,186	22,412	11,174	11,238
02- Acajutla	52,359	25,561	26,798	25,237	12,146	13,091	27,122	13,415	13,707
03- Armenia	34,912	16,798	18,114	23,994	11,344	12,650	10,918	5,454	5,464
04- Caluco	9,139	4,699	4,440	1,609	794	815	7,530	3,905	3,625
05- Cuisnahuat	12,676	6,396	6,280	3,001	1,475	1,526	9,675	4,921	4,754
06- Izalco	70,959	34,420	36,539	39,786	19,038	20,748	31,173	15,382	15,791
07- Juayúa	24,465	11,837	12,628	13,798	6,562	7,236	10,667	5,275	5,392
08- Nahuizalco	49,081	23,696	25,385	33,589	16,166	17,423	15,492	7,530	7,962
09- Nahulingo	10,417	5,112	5,305	7,362	3,539	3,823	3,055	1,573	1,482
10- Salcoatitán	5,484	2,681	2,803	2,020	979	1,041	3,464	1,702	1,762
11- San Antonio del Monte	26,902	12,566	14,336	19,982	9,233	10,749	6,920	3,333	3,587
12- San Julián	18,648	9,265	9,383	9,460	4,622	4,838	9,188	4,643	4,545
13- Santa Catarina Masahuat	10,076	4,946	5,130	4,286	2,044	2,242	5,790	2,902	2,888
14- Santa Isabel Ishuatán	10,241	5,119	5,122	813	374	439	9,428	4,745	4,683
15- Santo Domingo	7,055	3,398	3,657	2,277	1,054	1,223	4,778	2,344	2,434
16- Sonzacate	25,005	11,641	13,364	25,005	11,641	13,364	0	0	0

EL SALVADOR

Cuadro 1

POBLACIÓN TOTAL POR ÁREA DE RESIDENCIA Y SEXO, SEGÚN DEPARTAMENTO Y MUNICIPIO.
CENSO 2007.

DEPARTAMENTOS Y MUNICIPIOS	POBLACIÓN								
	TOTAL			ÁREA					
				URBANA			RURAL		
	TOTAL	HOMBRES	MUJERES	TOTAL	HOMBRES	MUJERES	TOTAL	HOMBRES	MUJERES
04 - CHALATENANGO	192,788	92,175	100,613	64,148	30,173	33,975	128,640	62,002	66,638
01- Chalatenango	29,271	14,160	15,111	16,976	8,235	8,741	12,295	5,925	6,370
02- Agua Caliente	8,261	3,820	4,441	1,984	891	1,093	6,277	2,929	3,348
03- Arcatao	2,946	1,485	1,461	949	469	480	1,997	1,016	981
04- Azacualpa	1,136	550	586	527	248	279	609	302	307
05- Cancasque	1,751	886	865	668	351	317	1,083	535	548
06- Citalá	4,164	1,964	2,200	1,368	621	747	2,796	1,343	1,453
07- Comalapa	2,996	1,390	1,606	786	356	430	2,210	1,034	1,176
08- Concepción Quezaltepeque	6,457	3,049	3,408	2,998	1,411	1,587	3,459	1,638	1,821
09- Dulce Nombre de María	5,051	2,377	2,674	2,105	988	1,117	2,946	1,389	1,557
10- El Carrizal	2,464	1,152	1,312	369	168	201	2,095	984	1,111
11- El Paraíso	10,483	5,072	5,411	2,851	1,315	1,536	7,632	3,757	3,875
12- La Laguna	3,923	1,918	2,005	433	189	244	3,490	1,729	1,761
13- La Palma	12,235	5,781	6,454	2,918	1,325	1,593	9,317	4,456	4,861
14- La Reina	9,525	4,503	5,022	2,036	921	1,115	7,489	3,582	3,907
15- Las Flores	1,583	809	774	585	294	291	998	515	483
16- Las Vueltas	940	453	487	301	143	158	639	310	329
17- Nombre de Jesús	4,484	2,118	2,366	817	374	443	3,667	1,744	1,923
18- Nueva Concepción	28,625	13,491	15,134	9,845	4,526	5,319	18,780	8,965	9,815
19- Nueva Trinidad	1,673	858	815	221	105	116	1,452	753	699
20- Ojos de Agua	3,667	1,643	2,024	800	357	443	2,867	1,286	1,581
21- Potonico	1,586	758	828	767	362	405	819	396	423
22- San Antonio de la Cruz	1,854	914	940	129	68	61	1,725	846	879
23- San Antonio los Ranchos	1,619	792	827	618	298	320	1,001	494	507
24- San Fernando	2,593	1,272	1,321	631	317	314	1,962	955	1,007
25- San Francisco Lempa	862	426	436	598	293	305	264	133	131
26- San Francisco Morazán	3,919	1,987	1,932	704	322	382	3,215	1,665	1,550
27- San Ignacio	8,611	4,055	4,556	1,233	548	685	7,378	3,507	3,871
28- San Isidro Labrador	2,592	1,243	1,349	1,134	542	592	1,458	701	757
29- San Luis del Carmen	1,173	571	602	275	129	146	898	442	456
30- San Miguel de Mercedes	2,487	1,236	1,251	1,027	484	543	1,460	752	708
31- San Rafael	4,264	1,996	2,268	1,666	787	879	2,598	1,209	1,389
32- Santa Rita	5,985	2,881	3,104	400	177	223	5,585	2,704	2,881
33- Tejutla	13,608	6,565	7,043	5,429	2,559	2,870	8,179	4,006	4,173
05 - LA LIBERTAD	660,652	314,066	346,586	463,215	216,333	246,882	197,437	97,733	99,704
01- Santa Tecla	121,908	55,780	66,128	108,840	49,315	59,525	13,068	6,465	6,603
02- Antiguo Cuscatlán	33,698	15,276	18,422	33,698	15,276	18,422	0	0	0
03- Ciudad Arce	60,314	29,073	31,241	41,483	19,819	21,664	18,831	9,254	9,577
04- Colón	96,989	45,781	51,208	91,212	42,915	48,297	5,777	2,866	2,911
05- Comasagua	11,870	5,966	5,904	2,872	1,365	1,507	8,998	4,601	4,397
06- Chiltiupán	10,897	5,484	5,413	777	359	418	10,120	5,125	4,995
07- Huizúcar	14,465	7,028	7,437	4,841	2,309	2,532	9,624	4,719	4,905
08- Jayaque	11,058	5,409	5,649	6,894	3,325	3,569	4,164	2,084	2,080
09- Jicalapa	5,116	2,543	2,573	420	213	207	4,696	2,330	2,366
10- La Libertad	35,997	17,399	18,598	23,103	11,047	12,056	12,894	6,352	6,542
11- Nuevo Cuscatlán	6,897	3,280	3,617	4,075	1,922	2,153	2,822	1,358	1,464
12- Opico	74,280	35,550	38,730	44,986	21,113	23,873	29,294	14,437	14,857
13- Quezaltepeque	52,643	24,915	27,728	36,162	16,786	19,376	16,481	8,129	8,352
14- Sacacoyo	12,299	5,974	6,325	9,872	4,753	5,119	2,427	1,221	1,206

EL SALVADOR

POBLACIÓN TOTAL POR ÁREA DE RESIDENCIA Y SEXO, SEGÚN DEPARTAMENTO Y MUNICIPIO.
CENSO 2007.

Cuadro 1

DEPARTAMENTOS Y MUNICIPIOS	POBLACIÓN								
	TOTAL			ÁREA					
				URBANA			RURAL		
	TOTAL	HOMBRES	MUJERES	TOTAL	HOMBRES	MUJERES	TOTAL	HOMBRES	MUJERES
Cont. Depto. La Libertad									
15- San José Villanueva	13,576	6,583	6,993	10,737	5,159	5,578	2,839	1,424	1,415
16- San Matías	7,314	3,569	3,745	1,167	547	620	6,147	3,022	3,125
17- San Pablo Tacachico	20,366	9,928	10,438	5,619	2,685	2,934	14,747	7,243	7,504
18- Talnique	8,254	4,068	4,186	4,889	2,386	2,503	3,365	1,682	1,683
19- Tamanique	13,544	6,725	6,819	3,957	1,960	1,997	9,587	4,765	4,822
20- Teotepeque	12,320	6,066	6,254	1,283	630	653	11,037	5,436	5,601
21- Tepecoyo	14,322	6,985	7,337	8,293	3,973	4,320	6,029	3,012	3,017
22- Zaragoza	22,525	10,684	11,841	18,035	8,476	9,559	4,490	2,208	2,282
06 - SAN SALVADOR	1,567,156	728,797	838,359	1,462,999	677,705	785,294	104,157	51,092	53,065
01- San Salvador	316,090	144,217	171,873	316,090	144,217	171,873	0	0	0
02- Aguilares	21,267	9,844	11,423	19,134	8,760	10,374	2,133	1,084	1,049
03- Apopa	131,286	61,172	70,114	131,286	61,172	70,114	0	0	0
04- Ayutuxtepeque	34,710	17,076	17,634	34,710	17,076	17,634	0	0	0
05- Cuscatancingo	66,400	30,782	35,618	66,400	30,782	35,618	0	0	0
06- Delgado	120,200	56,297	63,903	112,161	52,381	59,780	8,039	3,916	4,123
07- El Paisnal	14,551	7,084	7,467	6,723	3,227	3,496	7,828	3,857	3,971
08- Guazapa	22,906	11,116	11,790	14,227	6,821	7,406	8,679	4,295	4,384
09- Ilopango	103,862	47,726	56,136	103,862	47,726	56,136	0	0	0
10- Mejicanos	140,751	64,509	76,242	140,751	64,509	76,242	0	0	0
11- Nejapa	29,458	14,290	15,168	16,530	7,872	8,658	12,928	6,418	6,510
12- Panchimalco	41,260	19,957	21,303	16,164	7,679	8,485	25,096	12,278	12,818
13- Rosario de Mora	11,377	5,546	5,831	5,053	2,433	2,620	6,324	3,113	3,211
14- San Marcos	63,209	29,617	33,592	63,209	29,617	33,592	0	0	0
15- San Martín	72,758	34,050	38,708	66,004	30,827	35,177	6,754	3,223	3,531
16- Santiago Texacuanguo	19,428	9,351	10,077	12,382	5,900	6,482	7,046	3,451	3,595
17- Santo Tomás	25,344	12,151	13,193	18,752	8,946	9,806	6,592	3,205	3,387
18- Soyapango	241,403	111,234	130,169	241,403	111,234	130,169	0	0	0
19- Tonacatepeque	90,896	42,778	48,118	78,158	36,526	41,632	12,738	6,252	6,486
07 - CUSCATLÁN	231,480	111,096	120,384	96,692	45,313	51,379	134,788	65,783	69,005
01- Cojutepeque	50,315	23,571	26,744	41,072	19,111	21,961	9,243	4,460	4,783
02- Candelaria	10,090	4,867	5,223	3,598	1,663	1,935	6,492	3,204	3,288
03- El Carmen	13,345	6,414	6,931	2,075	955	1,120	11,270	5,459	5,811
04- El Rosario	4,220	2,002	2,218	425	193	232	3,795	1,809	1,986
05- Monte San Juan	10,224	4,885	5,339	1,606	740	866	8,618	4,145	4,473
06- Oratorio de Concepción	3,578	1,760	1,818	859	407	452	2,719	1,353	1,366
07- San Bartolomé Perulapía	8,058	3,900	4,158	4,682	2,214	2,468	3,376	1,686	1,690
08- San Cristóbal	8,316	4,046	4,270	865	430	435	7,451	3,616	3,835
09- San José Guayabal	9,300	4,628	4,672	2,871	1,405	1,466	6,429	3,223	3,206
10- San Pedro Perulapán	44,730	21,559	23,171	14,988	7,110	7,878	29,742	14,449	15,293
11- San Rafael Cedros	17,069	8,007	9,062	5,356	2,514	2,842	11,713	5,493	6,220
12- San Ramón	6,292	2,997	3,295	1,261	604	657	5,031	2,393	2,638
13- Santa Cruz Analquito	2,585	1,283	1,302	1,807	881	926	778	402	376
14- Santa Cruz Michapa	11,790	5,584	6,206	6,659	3,120	3,539	5,131	2,464	2,667
15- Suchitoto	24,786	12,217	12,569	7,654	3,558	4,096	17,132	8,659	8,473
16- Tenancingo	6,782	3,376	3,406	914	408	506	5,868	2,968	2,900

EL SALVADOR

Cuadro 1

POBLACIÓN TOTAL POR ÁREA DE RESIDENCIA Y SEXO, SEGÚN DEPARTAMENTO Y MUNICIPIO.
CENSO 2007.

DEPARTAMENTOS Y MUNICIPIOS	POBLACIÓN								
	TOTAL			ÁREA					
	TOTAL	HOMBRES	MUJERES	URBANA			RURAL		
				TOTAL	HOMBRES	MUJERES	TOTAL	HOMBRES	MUJERES
08 - LA PAZ	308,087	147,996	160,091	152,207	71,671	80,536	155,880	76,325	79,555
01- Zacatecoluca	65,826	31,343	34,483	42,127	19,680	22,447	23,699	11,663	12,036
02- Cuyulitán	5,590	2,701	2,889	3,365	1,602	1,763	2,225	1,099	1,126
03- El Rosario	16,784	8,024	8,760	9,374	4,407	4,967	7,410	3,617	3,793
04- Jerusalén	2,570	1,243	1,327	448	218	230	2,122	1,025	1,097
05- Mercedes la Ceiba	637	325	312	485	244	241	152	81	71
06- Olocuilta	29,529	14,107	15,422	15,917	7,548	8,369	13,612	6,559	7,053
07- Paraiso de Osorio	2,727	1,352	1,375	1,751	861	890	976	491	485
08- San Antonio Masahuat	4,258	2,086	2,172	1,101	518	583	3,157	1,568	1,589
09- San Emigdio	2,818	1,369	1,449	1,373	644	729	1,445	725	720
10- San Francisco Chinameca	7,387	3,631	3,756	2,659	1,307	1,352	4,728	2,324	2,404
11- San Juan Nonualco	17,256	8,175	9,081	7,600	3,491	4,109	9,656	4,684	4,972
12- San Juan Talpa	7,707	3,640	4,067	4,536	2,125	2,411	3,171	1,515	1,656
13- San Juan Tepezontes	3,630	1,798	1,832	1,320	639	681	2,310	1,159	1,151
14- San Luis	21,675	10,373	11,302	13,218	6,236	6,982	8,457	4,137	4,320
15- San Luis la Herradura	20,405	9,992	10,413	8,719	4,229	4,490	11,686	5,763	5,923
16- San Miguel Tepezontes	5,084	2,463	2,621	2,567	1,229	1,338	2,517	1,234	1,283
17- San Pedro Masahuat	25,446	12,286	13,160	13,116	6,302	6,814	12,330	5,984	6,346
18- San Pedro Nonualco	9,252	4,514	4,738	3,119	1,452	1,667	6,133	3,062	3,071
19- San Rafael Obrajuelo	9,820	4,538	5,282	5,112	2,299	2,813	4,708	2,239	2,469
20- Santa María Ostuma	5,990	2,996	2,994	1,552	741	811	4,438	2,255	2,183
21- Santiago Nonualco	39,887	19,177	20,710	12,013	5,548	6,465	27,874	13,629	14,245
22- Tapalhuaca	3,809	1,863	1,946	735	351	384	3,074	1,512	1,562
09 - CABAÑAS	149,326	70,204	79,122	49,694	22,616	27,078	99,632	47,588	52,044
01- Sensuntepeque	40,332	18,696	21,636	15,395	6,867	8,528	24,937	11,829	13,108
02- Cinquera	1,467	749	718	454	220	234	1,013	529	484
03- Dolores	6,347	3,064	3,283	1,413	663	750	4,934	2,401	2,533
04- Guacotecti	5,550	2,592	2,958	2,419	1,096	1,323	3,131	1,496	1,635
05- Ilobasco	61,510	28,976	32,534	23,778	10,878	12,900	37,732	18,098	19,634
06- Jutiapa	6,584	3,127	3,457	627	309	318	5,957	2,818	3,139
07- San Isidro	7,796	3,769	4,027	1,551	735	816	6,245	3,034	3,211
08- Tejutepeque	7,114	3,338	3,776	2,745	1,248	1,497	4,369	2,090	2,279
09- Victoria	12,626	5,893	6,733	1,312	600	712	11,314	5,293	6,021
10 - SAN VICENTE	161,645	77,687	83,958	78,157	36,775	41,382	83,488	40,912	42,576
01- San Vicente	53,213	25,538	27,675	36,700	17,484	19,216	16,513	8,054	8,459
02- Apastepeque	18,342	8,896	9,446	4,859	2,266	2,593	13,483	6,630	6,853
03- Guadalupe	5,486	2,601	2,885	3,721	1,770	1,951	1,765	831	934
04- San Cayetano Istepeque	5,103	2,414	2,689	1,610	755	855	3,493	1,659	1,834
05- San Estebán Catarina	5,661	2,729	2,932	2,527	1,176	1,351	3,134	1,553	1,581
06- San Ildefonso	7,799	3,724	4,075	2,182	1,026	1,156	5,617	2,698	2,919
07- San Lorenzo	6,055	2,870	3,185	2,061	976	1,085	3,994	1,894	2,100
08- San Sebastián	14,411	6,933	7,478	6,553	3,018	3,535	7,858	3,915	3,943
09- Santa Clara	5,349	2,652	2,697	947	445	502	4,402	2,207	2,195
10- Santo Domingo	6,445	2,992	3,453	2,221	955	1,266	4,224	2,037	2,187
11- Tecoluca	23,893	11,558	12,335	10,476	4,857	5,619	13,417	6,701	6,716
12- Tepetitán	3,631	1,679	1,952	1,845	864	981	1,786	815	971
13- Verapaz	6,257	3,101	3,156	2,455	1,183	1,272	3,802	1,918	1,884

EL SALVADOR

Cuadro 1

POBLACIÓN TOTAL POR ÁREA DE RESIDENCIA Y SEXO, SEGÚN DEPARTAMENTO Y MUNICIPIO.
CENSO 2007.

DEPARTAMENTOS Y MUNICIPIOS	POBLACIÓN								
	TOTAL			ÁREA					
				URBANA			RURAL		
	TOTAL	HOMBRES	MUJERES	TOTAL	HOMBRES	MUJERES	TOTAL	HOMBRES	MUJERES
11 - USULUTÁN	344,235	163,555	180,680	165,143	76,728	88,415	179,092	86,827	92,265
01- Usulután	73,064	33,894	39,170	51,496	23,637	27,859	21,568	10,257	11,311
02- Alegría	11,712	5,664	6,048	1,545	707	838	10,167	4,957	5,210
03- Berlín	17,787	8,749	9,038	9,782	4,675	5,107	8,005	4,074	3,931
04- California	2,628	1,238	1,390	1,645	775	870	983	463	520
05- Concepción Batres	12,197	5,736	6,461	3,214	1,481	1,733	8,983	4,255	4,728
06- El Triunfo	6,924	3,280	3,644	3,072	1,446	1,626	3,852	1,834	2,018
07- Ereaguayquin	6,119	2,855	3,264	1,920	924	996	4,199	1,931	2,268
08- Estanzuelas	9,015	4,262	4,753	3,873	1,790	2,083	5,142	2,472	2,670
09- Jiquilisco	47,784	22,938	24,846	20,270	9,401	10,869	27,514	13,537	13,977
10- Jucuapa	18,442	8,923	9,519	10,468	5,054	5,414	7,974	3,869	4,105
11- Jucuarán	13,424	6,619	6,805	1,140	528	612	12,284	6,091	6,193
12- Mercedes Umaña	13,092	6,332	6,760	3,105	1,439	1,666	9,987	4,893	5,094
13- Nueva Granada	7,451	3,545	3,906	1,311	614	697	6,140	2,931	3,209
14- Ozatlán	12,443	5,876	6,567	5,083	2,371	2,712	7,360	3,505	3,855
15- Puerto el Triunfo	16,584	8,005	8,579	9,601	4,537	5,064	6,983	3,468	3,515
16- San Agustín	6,518	3,163	3,355	3,125	1,472	1,653	3,393	1,691	1,702
17- San Buenaventura	4,726	2,285	2,441	939	443	496	3,787	1,842	1,945
18- San Dionisio	4,945	2,361	2,584	1,281	599	682	3,664	1,762	1,902
19- San Francisco Javier	5,409	2,626	2,783	1,000	475	525	4,409	2,151	2,258
20- Santa Elena	17,342	8,133	9,209	5,184	2,326	2,858	12,158	5,807	6,351
21- Santa María	10,731	4,904	5,827	8,196	3,754	4,442	2,535	1,150	1,385
22- Santiago de María	18,201	8,511	9,690	14,339	6,633	7,706	3,862	1,878	1,984
23- Tecapán	7,697	3,656	4,041	3,554	1,647	1,907	4,143	2,009	2,134
12 - SAN MIGUEL	434,003	201,675	232,328	219,636	99,918	119,718	214,367	101,757	112,610
01- San Miguel	218,410	99,672	118,738	158,136	71,132	87,004	60,274	28,540	31,734
02- Carolina	8,240	3,902	4,338	1,211	558	653	7,029	3,344	3,685
03- Ciudad Barrios	24,817	12,318	12,499	8,632	4,674	3,958	16,185	7,644	8,541
04- Comacarán	3,199	1,541	1,658	448	211	237	2,751	1,330	1,421
05- Chapeltique	10,728	4,972	5,756	2,372	1,069	1,303	8,356	3,903	4,453
06- Chinameca	22,311	10,538	11,773	6,223	2,819	3,404	16,088	7,719	8,369
07- Chirilagua	19,984	9,515	10,469	3,107	1,454	1,653	16,877	8,061	8,816
08- El Tránsito	18,363	8,584	9,779	7,612	3,427	4,185	10,751	5,157	5,594
09- Lolotique	14,916	7,137	7,779	4,408	2,102	2,306	10,508	5,035	5,473
10- Moncagua	22,659	10,664	11,995	6,447	2,998	3,449	16,212	7,666	8,546
11- Nueva Guadalupe	8,905	4,163	4,742	5,064	2,311	2,753	3,841	1,852	1,989
12- Nuevo Edén de San Juan	4,034	1,914	2,120	581	287	294	3,453	1,627	1,826
13- Quelepa	4,049	1,920	2,129	2,362	1,110	1,252	1,687	810	877
14- San Antonio	5,304	2,569	2,735	426	191	235	4,878	2,378	2,500
15- San Gerardo	5,986	2,631	3,355	984	413	571	5,002	2,218	2,784
16- San Jorge	9,115	4,287	4,828	2,598	1,154	1,444	6,517	3,133	3,384
17- San Luis de la Reina	5,637	2,603	3,034	1,081	487	594	4,556	2,116	2,440
18- San Rafael (Oriente)	13,290	6,124	7,166	5,598	2,469	3,129	7,692	3,655	4,037
19- Sesori	10,705	5,075	5,630	1,048	457	591	9,657	4,618	5,039
20- Uluazapa	3,351	1,546	1,805	1,298	595	703	2,053	951	1,102

EL SALVADOR

Cuadro 1

POBLACIÓN TOTAL POR ÁREA DE RESIDENCIA Y SEXO, SEGÚN DEPARTAMENTO Y MUNICIPIO.
CENSO 2007.

DEPARTAMENTOS Y MUNICIPIOS	POBLACIÓN								
	TOTAL			ÁREA					
				URBANA			RURAL		
	TOTAL	HOMBRES	MUJERES	TOTAL	HOMBRES	MUJERES	TOTAL	HOMBRES	MUJERES
13 - MORAZÁN	174,406	82,453	91,953	45,561	20,745	24,816	128,845	61,708	67,137
01- San Francisco (Gotera)	21,049	9,914	11,135	15,307	6,940	8,367	5,742	2,974	2,768
02- Arambala	1,821	863	958	258	116	142	1,563	747	816
03- Cacaopera	10,943	5,241	5,702	1,079	482	597	9,864	4,759	5,105
04- Corinto	15,410	7,258	8,152	3,364	1,516	1,848	12,046	5,742	6,304
05- Chilanga	9,700	4,414	5,286	1,237	539	698	8,463	3,875	4,588
06- Delicias de Concepción	5,076	2,412	2,664	2,061	954	1,107	3,015	1,458	1,557
07- El Divisadero	7,617	3,572	4,045	822	392	430	6,795	3,180	3,615
08- El Rosario	1,339	656	683	473	236	237	866	420	446
09- Gualococti	3,650	1,808	1,842	910	439	471	2,740	1,369	1,371
10- Guatajiagua	11,721	5,496	6,225	3,854	1,780	2,074	7,867	3,716	4,151
11- Joateca	4,210	2,032	2,178	810	376	434	3,400	1,656	1,744
12- Jocoaitique	2,877	1,403	1,474	825	397	428	2,052	1,006	1,046
13- Jocoro	10,060	4,666	5,394	3,054	1,399	1,655	7,006	3,267	3,739
14- Lolotiquillo	4,915	2,260	2,655	1,024	446	578	3,891	1,814	2,077
15- Meanguera	7,818	3,734	4,084	1,535	701	834	6,283	3,033	3,250
16- Osicala	8,909	4,235	4,674	1,989	894	1,095	6,920	3,341	3,579
17- Perquín	3,158	1,448	1,710	181	84	97	2,977	1,364	1,613
18- San Carlos	4,172	1,978	2,194	997	434	563	3,175	1,544	1,631
19- San Fernando	1,708	808	900	218	95	123	1,490	713	777
20- San Isidro	2,804	1,335	1,469	747	364	383	2,057	971	1,086
21- San Simón	10,102	4,890	5,212	1,550	732	818	8,552	4,158	4,394
22- Sensembra	2,940	1,343	1,597	795	360	435	2,145	983	1,162
23- Sociedad	11,406	5,439	5,967	1,068	462	606	10,338	4,977	5,361
24- Torola	3,042	1,539	1,503	219	99	120	2,823	1,440	1,383
25- Yamabal	4,346	2,063	2,283	546	242	304	3,800	1,821	1,979
26- Yoloaiquín	3,613	1,646	1,967	638	266	372	2,975	1,380	1,595
14 - LA UNIÓN	238,217	111,287	126,930	72,461	33,533	38,928	165,756	77,754	88,002
01- La Unión	34,045	16,093	17,952	18,046	8,392	9,654	15,999	7,701	8,298
02- Anamorós	14,551	6,751	7,800	1,790	790	1,000	12,761	5,961	6,800
03- Bolívar	4,215	1,937	2,278	509	207	302	3,706	1,730	1,976
04- Concepción de Oriente	8,179	3,617	4,562	1,016	473	543	7,163	3,144	4,019
05- Conchagua	37,362	18,021	19,341	17,025	8,221	8,804	20,337	9,800	10,537
06- El Carmen	12,324	5,880	6,444	1,787	842	945	10,537	5,038	5,499
07- El Sauce	6,546	2,979	3,567	895	400	495	5,651	2,579	3,072
08- Intipucá	7,567	3,638	3,929	2,879	1,352	1,527	4,688	2,286	2,402
09- Lislique	13,385	6,320	7,065	639	267	372	12,746	6,053	6,693
10- Meanguera del Golfo	2,398	1,124	1,274	452	206	246	1,946	918	1,028
11- Nueva Esparta	9,637	4,452	5,185	1,347	623	724	8,290	3,829	4,461
12- Pasaquina	16,375	7,561	8,814	3,553	1,565	1,988	12,822	5,996	6,826
13- Polorós	9,701	4,328	5,373	1,016	462	554	8,685	3,866	4,819
14- San Alejo	17,598	8,120	9,478	2,972	1,262	1,710	14,626	6,858	7,768
15- San José	2,971	1,400	1,571	815	370	445	2,156	1,030	1,126
16- Santa Rosa de Lima	27,693	12,845	14,848	13,640	6,271	7,369	14,053	6,574	7,479
17- Yayantique	6,871	3,162	3,709	2,901	1,339	1,562	3,970	1,823	2,147
18- Yucuaiquín	6,799	3,059	3,740	1,179	491	688	5,620	2,568	3,052

EL SALVADOR
CUADRO 2 POBLACIÓN POR ÁREA DE RESIDENCIA Y SEXO, SEGÚN DEPARTAMENTO, GRUPOS DE EDAD Y EDADES SIMPLES. CENSO 2007.

GRUPOS DE EDAD	POBLACIÓN TOTAL			URBANO			RURAL		
	TOTAL	HOMBRES	MUJERES	TOTAL	HOMBRES	MUJERES	TOTAL	HOMBRES	MUJERES
TOTAL PAÍS	5,744,113	2,719,371	3,024,742	3,598,836	1,676,313	1,922,523	2,145,277	1,043,058	1,102,219
0 - 4	555,893	283,272	272,621	324,299	165,397	158,902	231,594	117,875	113,719
0	101,884	51,787	50,097	59,634	30,327	29,307	42,250	21,460	20,790
1	104,707	53,230	51,477	61,823	31,375	30,448	42,884	21,855	21,029
2	110,106	55,845	54,261	64,173	32,471	31,702	45,933	23,374	22,559
3	116,879	59,752	57,127	67,941	34,919	33,022	48,938	24,833	24,105
4	122,317	62,658	59,659	70,728	36,305	34,423	51,589	26,353	25,236
	454,009	231,485	222,524	264,665	135,070	129,595	189,344	96,415	92,929
5 - 9	684,727	349,150	335,577	390,873	199,184	191,689	293,854	149,966	143,888
5	122,012	62,274	59,738	69,735	35,601	34,134	52,277	26,673	25,604
6	135,337	69,088	66,249	77,896	39,733	38,163	57,441	29,355	28,086
7	147,982	75,310	72,672	83,947	42,800	41,147	64,035	32,510	31,525
8	140,036	71,525	68,511	79,456	40,587	38,869	60,580	30,938	29,642
9	139,360	70,953	68,407	79,839	40,463	39,376	59,521	30,490	29,031
10 - 14	706,347	359,523	346,824	404,755	205,222	199,533	301,592	154,301	147,291
10	144,908	74,244	70,664	82,962	42,436	40,526	61,946	31,808	30,138
11	141,243	71,744	69,499	81,521	41,184	40,337	59,722	30,560	29,162
12	146,928	74,093	72,835	84,310	42,261	42,049	62,618	31,832	30,786
13	134,445	68,251	66,194	76,507	38,809	37,698	57,938	29,442	28,496
14	138,823	71,191	67,632	79,455	40,532	38,923	59,368	30,659	28,709
15 - 19	600,565	298,384	302,181	355,376	174,488	180,888	245,189	123,896	121,293
15	128,275	64,523	63,752	74,017	36,982	37,035	54,258	27,541	26,717
16	123,510	61,880	61,630	72,096	35,653	36,443	51,414	26,227	25,187
17	122,879	61,255	61,624	72,716	35,676	37,040	50,163	25,579	24,584
18	116,174	57,590	58,584	69,943	34,293	35,650	46,231	23,297	22,934
19	109,727	53,136	56,591	66,604	31,884	34,720	43,123	21,252	21,871
20 - 24	486,542	228,001	258,541	309,107	143,779	165,328	177,435	84,222	93,213
20	105,328	50,243	55,085	65,331	30,827	34,504	39,997	19,416	20,581
21	97,617	45,994	51,623	61,884	29,086	32,798	35,733	16,908	18,825
22	97,435	46,006	51,429	61,647	28,957	32,690	35,788	17,049	18,739
23	92,142	42,864	49,278	59,172	27,304	31,868	32,970	15,560	17,410
24	94,020	42,894	51,126	61,073	27,605	33,468	32,947	15,289	17,658
25 - 29	457,890	206,963	250,927	306,456	138,320	168,136	151,434	68,643	82,791
25	93,168	42,616	50,552	61,274	28,032	33,242	31,894	14,584	17,310
26	92,700	41,993	50,707	61,526	27,888	33,638	31,174	14,105	17,069
27	95,687	43,473	52,214	64,078	29,034	35,044	31,609	14,439	17,170
28	87,285	39,209	48,076	59,064	26,489	32,575	28,221	12,720	15,501
29	89,050	39,672	49,378	60,514	26,877	33,637	28,536	12,795	15,741
30 - 34	402,249	178,400	223,849	274,037	121,278	152,759	128,212	57,122	71,090
30	92,655	41,911	50,744	62,677	28,207	34,470	29,978	13,704	16,274
31	76,427	33,494	42,933	52,490	22,972	29,518	23,937	10,522	13,415
32	81,252	35,940	45,312	55,050	24,385	30,665	26,202	11,555	14,647
33	75,114	33,124	41,990	51,409	22,588	28,821	23,705	10,536	13,169
34	76,801	33,931	42,870	52,411	23,126	29,285	24,390	10,805	13,585
35 - 39	353,147	156,514	196,633	242,566	106,882	135,684	110,581	49,632	60,949
35	77,476	34,628	42,848	52,497	23,354	29,143	24,979	11,274	13,705
36	71,509	31,398	40,111	48,831	21,385	27,446	22,678	10,013	12,665
37	70,215	31,414	38,801	48,067	21,391	26,676	22,148	10,023	12,125
38	67,058	29,639	37,419	46,531	20,501	26,030	20,527	9,138	11,389
39	66,889	29,435	37,454	46,640	20,251	26,389	20,249	9,184	11,065
40 - 44	303,631	132,218	171,413	209,958	90,559	119,399	93,673	41,659	52,014
40	71,180	31,769	39,411	48,840	21,625	27,215	22,340	10,144	12,196
41	57,696	24,732	32,964	40,373	17,113	23,260	17,323	7,619	9,704
42	61,493	26,840	34,653	42,744	18,475	24,269	18,749	8,365	10,384
43	57,217	24,578	32,639	39,644	16,821	22,823	17,573	7,757	9,816
44	56,045	24,299	31,746	38,357	16,525	21,832	17,688	7,774	9,914
45 - 49	252,122	109,957	142,165	170,464	73,027	97,437	81,658	36,930	44,728
45	55,873	24,451	31,422	37,924	16,176	21,748	17,949	8,275	9,674
46	51,297	21,989	29,308	34,881	14,862	20,019	16,416	7,127	9,289
47	50,964	22,251	28,713	34,385	14,682	19,703	16,579	7,569	9,010
48	47,163	20,682	26,481	31,725	13,675	18,050	15,438	7,007	8,431
49	46,825	20,584	26,241	31,549	13,632	17,917	15,276	6,952	8,324
50 - 54	215,734	95,275	120,459	143,882	62,014	81,868	71,852	33,261	38,591

EL SALVADOR
CUADRO 2 POBLACIÓN POR ÁREA DE RESIDENCIA Y SEXO, SEGÚN DEPARTAMENTO, GRUPOS DE EDAD Y EDADES SIMPLES.
CENSO 2007.

GRUPOS DE EDAD	POBLACIÓN TOTAL			URBANO			RURAL		
	TOTAL	HOMBRES	MUJERES	TOTAL	HOMBRES	MUJERES	TOTAL	HOMBRES	MUJERES
50	50,954	22,897	28,057	33,809	14,867	18,942	17,145	8,030	9,115
51	40,538	17,664	22,874	27,471	11,804	15,667	13,067	5,860	7,207
52	43,441	19,081	24,360	29,048	12,400	16,648	14,393	6,681	7,712
53	40,015	17,671	22,344	26,683	11,496	15,187	13,332	6,175	7,157
54	40,786	17,962	22,824	26,871	11,447	15,424	13,915	6,515	7,400
55 - 59	183,075	81,718	101,357	119,193	51,574	67,619	63,882	30,144	33,738
55	40,409	17,848	22,561	26,347	11,368	14,979	14,062	6,480	7,582
56	38,475	17,114	21,361	24,886	10,753	14,133	13,589	6,361	7,228
57	37,790	16,816	20,974	24,503	10,523	13,980	13,287	6,293	6,994
58	32,315	14,462	17,853	21,296	9,214	12,082	11,019	5,248	5,771
59	34,086	15,478	18,608	22,161	9,716	12,445	11,925	5,762	6,163
60 - 64	151,864	68,207	83,657	97,101	41,821	55,280	54,763	26,386	28,377
60	37,440	17,461	19,979	23,663	10,585	13,078	13,777	6,876	6,901
61	27,894	12,470	15,424	18,093	7,758	10,335	9,801	4,712	5,089
62	30,683	13,590	17,093	19,754	8,411	11,343	10,929	5,179	5,750
63	27,802	12,274	15,528	17,790	7,548	10,242	10,012	4,726	5,286
64	28,045	12,412	15,633	17,801	7,519	10,282	10,244	4,893	5,351
65 - 69	125,157	55,781	69,376	79,690	33,492	46,198	45,467	22,289	23,178
65	28,315	12,802	15,513	18,045	7,677	10,368	10,270	5,125	5,145
66	26,689	11,774	14,915	16,650	6,907	9,743	10,039	4,867	5,172
67	26,461	11,864	14,597	16,801	7,159	9,642	9,660	4,705	4,955
68	21,985	9,694	12,291	14,167	5,855	8,312	7,818	3,839	3,979
69	21,707	9,647	12,060	14,027	5,894	8,133	7,680	3,753	3,927
70 - 74	97,457	43,449	54,008	62,075	25,726	36,349	35,382	17,723	17,659
70	23,962	10,861	13,101	15,065	6,331	8,734	8,897	4,530	4,367
71	19,163	8,525	10,638	12,331	5,097	7,234	6,832	3,428	3,404
72	19,308	8,591	10,717	12,444	5,165	7,279	6,864	3,426	3,438
73	16,983	7,461	9,522	10,793	4,426	6,367	6,190	3,035	3,155
74	18,041	8,011	10,030	11,442	4,707	6,735	6,599	3,304	3,295
75 - 79	75,984	33,658	42,326	48,760	20,096	28,664	27,224	13,562	13,662
75	17,953	8,067	9,886	11,345	4,761	6,584	6,608	3,306	3,302
76	17,280	7,535	9,745	11,081	4,489	6,592	6,199	3,046	3,153
77	15,769	6,897	8,872	10,157	4,147	6,010	5,612	2,750	2,862
78	12,948	5,825	7,123	8,343	3,470	4,873	4,605	2,355	2,250
79	12,034	5,334	6,700	7,834	3,229	4,605	4,200	2,105	2,095
80 - 84	46,870	20,401	26,469	30,578	12,261	18,317	16,292	8,140	8,152
80	12,806	5,717	7,089	8,122	3,384	4,738	4,684	2,333	2,351
81	9,398	4,124	5,274	6,235	2,514	3,721	3,163	1,610	1,553
82	9,061	3,841	5,220	6,011	2,332	3,679	3,050	1,509	1,541
83	7,946	3,438	4,508	5,197	2,028	3,169	2,749	1,410	1,339
84	7,659	3,281	4,378	5,013	2,003	3,010	2,646	1,278	1,368
85 - 89	29,505	12,471	17,034	19,202	7,420	11,782	10,303	5,051	5,252
85	7,676	3,263	4,413	4,937	1,963	2,974	2,739	1,300	1,439
86	7,382	3,096	4,286	4,807	1,838	2,969	2,575	1,258	1,317
87	6,508	2,750	3,758	4,189	1,584	2,605	2,319	1,166	1,153
88	4,125	1,767	2,358	2,697	1,060	1,637	1,428	707	721
89	3,814	1,595	2,219	2,572	975	1,597	1,242	620	622
90 - 94	10,548	4,249	6,299	7,270	2,684	4,586	3,278	1,565	1,713
90	3,496	1,405	2,091	2,378	899	1,479	1,118	506	612
91	1,929	786	1,143	1,336	505	831	593	281	312
92	2,032	826	1,206	1,427	537	890	605	289	316
93	1,663	673	990	1,138	402	736	525	271	254
94	1,428	559	869	991	341	650	437	218	219
95y más	4,806	1,780	3,026	3,194	1,089	2,105	1,612	691	921
95	1,298	482	816	866	292	574	432	190	242
96	1,090	416	674	746	260	486	344	156	188
97	944	356	588	626	227	399	318	129	189
98 y más	1,474	526	948	956	310	646	518	216	302

EL SALVADOR
CUADRO 2 POBLACIÓN POR ÁREA DE RESIDENCIA Y SEXO, SEGÚN DEPARTAMENTO, GRUPOS DE EDAD Y EDADES SIMPLES.
 CENSO 2007.

GRUPOS DE EDAD	POBLACIÓN TOTAL			URBANO			RURAL		
	TOTAL	HOMBRES	MUJERES	TOTAL	HOMBRES	MUJERES	TOTAL	HOMBRES	MUJERES
DEPARTAMENTO AHUACHAPÁN									
TOTAL	319,503	155,159	164,344	134,925	63,620	71,305	184,578	91,539	93,039
0 - 4	33,599	17,129	16,470	12,565	6,435	6,130	21,034	10,694	10,340
0	5,886	3,016	2,870	2,237	1,130	1,107	3,649	1,886	1,763
1	6,158	3,162	2,996	2,320	1,198	1,122	3,838	1,964	1,874
2	6,836	3,445	3,391	2,504	1,266	1,238	4,332	2,179	2,153
3	7,276	3,718	3,558	2,671	1,379	1,292	4,605	2,339	2,266
4	7,443	3,788	3,655	2,833	1,462	1,371	4,610	2,326	2,284
5 - 9	42,655	21,825	20,830	16,054	8,160	7,894	26,601	13,665	12,936
5	7,779	3,903	3,876	2,894	1,452	1,442	4,885	2,451	2,434
6	8,437	4,324	4,113	3,229	1,666	1,563	5,208	2,658	2,550
7	9,105	4,742	4,363	3,430	1,805	1,625	5,675	2,937	2,738
8	8,612	4,382	4,230	3,152	1,529	1,623	5,460	2,853	2,607
9	8,722	4,474	4,248	3,349	1,708	1,641	5,373	2,766	2,607
10 - 14	41,554	21,156	20,398	15,997	8,090	7,907	25,557	13,066	12,491
10	8,883	4,584	4,299	3,345	1,677	1,668	5,538	2,907	2,631
11	8,307	4,199	4,108	3,170	1,617	1,553	5,137	2,582	2,555
12	8,698	4,382	4,316	3,457	1,735	1,722	5,241	2,647	2,594
13	7,815	3,964	3,851	2,898	1,473	1,425	4,917	2,491	2,426
14	7,851	4,027	3,824	3,127	1,588	1,539	4,724	2,439	2,285
15 - 19	34,384	17,469	16,915	13,617	6,863	6,754	20,767	10,606	10,161
15	7,381	3,740	3,641	2,827	1,433	1,394	4,554	2,307	2,247
16	7,120	3,648	3,472	2,756	1,395	1,361	4,364	2,253	2,111
17	6,915	3,539	3,376	2,760	1,417	1,343	4,155	2,122	2,033
18	6,878	3,482	3,396	2,842	1,451	1,391	4,036	2,031	2,005
19	6,090	3,060	3,030	2,432	1,167	1,265	3,658	1,893	1,765
20 - 24	27,477	13,145	14,332	11,598	5,356	6,242	15,879	7,789	8,090
20	6,115	2,966	3,149	2,510	1,185	1,325	3,605	1,781	1,824
21	5,404	2,580	2,824	2,302	1,072	1,230	3,102	1,508	1,594
22	5,437	2,651	2,786	2,242	1,065	1,177	3,195	1,586	1,609
23	5,267	2,497	2,770	2,264	1,034	1,230	3,003	1,463	1,540
24	5,254	2,451	2,803	2,280	1,000	1,280	2,974	1,451	1,523
25 - 29	24,580	11,202	13,378	10,936	4,880	6,056	13,644	6,322	7,322
25	5,026	2,345	2,681	2,146	977	1,169	2,880	1,368	1,512
26	5,046	2,259	2,787	2,255	983	1,272	2,791	1,276	1,515
27	5,172	2,386	2,786	2,320	1,044	1,276	2,852	1,342	1,510
28	4,701	2,127	2,574	2,133	951	1,182	2,568	1,176	1,392
29	4,635	2,085	2,550	2,082	925	1,157	2,553	1,160	1,393
30 - 34	20,842	9,429	11,413	9,530	4,231	5,299	11,312	5,198	6,114
30	5,007	2,328	2,679	2,328	1,083	1,245	2,679	1,245	1,434
31	3,805	1,740	2,065	1,773	781	992	2,032	959	1,073
32	4,188	1,832	2,356	1,877	814	1,063	2,311	1,018	1,293
33	3,917	1,782	2,135	1,788	793	995	2,129	989	1,140
34	3,925	1,747	2,178	1,764	760	1,004	2,161	987	1,174
35 - 39	18,331	8,396	9,935	8,462	3,769	4,693	9,869	4,627	5,242
35	4,116	1,881	2,235	1,918	840	1,078	2,198	1,041	1,157
36	3,724	1,720	2,004	1,613	735	878	2,111	985	1,126
37	3,540	1,639	1,901	1,594	696	898	1,946	943	1,003
38	3,575	1,628	1,947	1,700	790	910	1,875	838	1,037
39	3,376	1,528	1,848	1,637	708	929	1,739	820	919
40 - 44	15,505	6,929	8,576	7,383	3,180	4,203	8,122	3,749	4,373
40	3,793	1,742	2,051	1,777	797	980	2,016	945	1,071
41	2,757	1,201	1,556	1,305	542	763	1,452	659	793
42	3,143	1,441	1,702	1,511	673	838	1,632	768	864
43	2,986	1,316	1,670	1,418	607	811	1,568	709	859
44	2,826	1,229	1,597	1,372	561	811	1,454	668	786
45 - 49	13,192	6,119	7,073	6,194	2,766	3,428	6,998	3,353	3,645
45	2,988	1,423	1,565	1,405	611	794	1,583	812	771
46	2,673	1,223	1,450	1,218	547	671	1,455	676	779
47	2,634	1,233	1,401	1,257	568	689	1,377	665	712
48	2,562	1,171	1,391	1,177	539	638	1,385	632	753
49	2,335	1,069	1,266	1,137	501	636	1,198	568	630

EL SALVADOR
CUADRO 2 POBLACIÓN POR ÁREA DE RESIDENCIA Y SEXO, SEGÚN DEPARTAMENTO, GRUPOS DE EDAD Y EDADES SIMPLES. CENSO 2007.

GRUPOS DE EDAD	POBLACIÓN TOTAL			URBANO			RURAL		
	TOTAL	HOMBRES	MUJERES	TOTAL	HOMBRES	MUJERES	TOTAL	HOMBRES	MUJERES
DEPARTAMENTO AHUACHAPÁN									
50 - 54	11,097	5,180	5,917	5,207	2,309	2,898	5,890	2,871	3,019
50	2,741	1,314	1,427	1,261	603	658	1,480	711	769
51	2,026	974	1,052	953	416	537	1,073	558	515
52	2,266	1,071	1,195	1,082	478	604	1,184	593	591
53	1,941	866	1,075	929	414	515	1,012	452	560
54	2,123	955	1,168	982	398	584	1,141	557	584
55 - 59	9,407	4,421	4,986	4,382	1,941	2,441	5,025	2,480	2,545
55	2,063	937	1,126	918	397	521	1,145	540	605
56	2,084	966	1,118	963	419	544	1,121	547	574
57	1,956	927	1,029	895	394	501	1,061	533	528
58	1,638	770	868	805	358	447	833	412	421
59	1,666	821	845	801	373	428	865	448	417
60 - 64	7,776	3,721	4,055	3,650	1,645	2,005	4,126	2,076	2,050
60	2,071	1,063	1,008	944	459	485	1,127	604	523
61	1,335	660	675	604	290	314	731	370	361
62	1,545	703	842	741	323	418	804	380	424
63	1,337	616	721	650	280	370	687	336	351
64	1,488	679	809	711	293	418	777	386	391
65 - 69	6,509	3,046	3,463	3,075	1,316	1,759	3,434	1,730	1,704
65	1,548	732	816	719	313	406	829	419	410
66	1,458	681	777	662	279	383	796	402	394
67	1,324	648	676	634	290	344	690	358	332
68	1,134	524	610	533	219	314	601	305	296
69	1,045	461	584	527	215	312	518	246	272
70 - 74	4,805	2,301	2,504	2,333	1,002	1,331	2,472	1,299	1,173
70	1,249	589	660	579	233	346	670	356	314
71	887	443	444	457	211	246	430	232	198
72	918	433	485	467	201	266	451	232	219
73	849	409	440	405	169	236	444	240	204
74	902	427	475	425	188	237	477	239	238
75 - 79	3,637	1,742	1,895	1,771	787	984	1,866	955	911
75	966	461	505	461	201	260	505	260	245
76	799	377	422	368	164	204	431	213	218
77	746	337	409	371	162	209	375	175	200
78	634	324	310	320	146	174	314	178	136
79	492	243	249	251	114	137	241	129	112
80 - 84	2,246	1,090	1,156	1,100	475	625	1,146	615	531
80	697	355	342	329	150	179	368	205	163
81	464	215	249	241	104	137	223	111	112
82	419	208	211	224	98	126	195	110	85
83	315	150	165	139	54	85	176	96	80
84	351	162	189	167	69	98	184	93	91
85 - 89	1,297	616	681	715	289	426	582	327	255
85	367	170	197	185	72	113	182	98	84
86	318	155	163	184	78	106	134	77	57
87	305	153	152	176	76	100	129	77	52
88	163	67	96	90	32	58	73	35	38
89	144	71	73	80	31	49	64	40	24
90 - 94	428	179	249	257	95	162	171	84	87
90	124	54	70	71	27	44	53	27	26
91	81	28	53	50	15	35	31	13	18
92	84	31	53	50	16	34	34	15	19
93	76	35	41	46	17	29	30	18	12
94	63	31	32	40	20	20	23	11	12
95y más	182	64	118	99	31	68	83	33	50
95	39	13	26	20	5	15	19	8	11
96	46	16	30	24	7	17	22	9	13
97	46	18	28	27	9	18	19	9	10
98 y más	51	17	34	28	10	18	23	7	16

EL SALVADOR
CUADRO 2 POBLACIÓN POR ÁREA DE RESIDENCIA Y SEXO, SEGÚN DEPARTAMENTO, GRUPOS DE EDAD Y EDADES SIMPLES. CENSO 2007.

GRUPOS DE EDAD	POBLACIÓN TOTAL			URBANO			RURAL		
	TOTAL	HOMBRES	MUJERES	TOTAL	HOMBRES	MUJERES	TOTAL	HOMBRES	MUJERES
DEPARTAMENTO SANTA ANA									
TOTAL	523,655	250,969	272,686	332,650	157,229	175,421	191,005	93,740	97,265
0 - 4	47,720	24,439	23,281	28,537	14,513	14,024	19,183	9,926	9,257
0	8,742	4,421	4,321	5,268	2,665	2,603	3,474	1,756	1,718
1	8,834	4,604	4,230	5,354	2,786	2,568	3,480	1,818	1,662
2	9,458	4,816	4,642	5,656	2,825	2,831	3,802	1,991	1,811
3	9,913	5,095	4,818	5,932	2,995	2,937	3,981	2,100	1,881
4	10,773	5,503	5,270	6,327	3,242	3,085	4,446	2,261	2,185
5 - 9	60,614	30,992	29,622	35,455	18,179	17,276	25,159	12,813	12,346
5	10,870	5,594	5,276	6,504	3,382	3,122	4,366	2,212	2,154
6	12,073	6,145	5,928	7,019	3,565	3,454	5,054	2,580	2,474
7	12,948	6,606	6,342	7,527	3,871	3,656	5,421	2,735	2,686
8	12,323	6,284	6,039	7,170	3,608	3,562	5,153	2,676	2,477
9	12,400	6,363	6,037	7,235	3,753	3,482	5,165	2,610	2,555
10 - 14	61,749	31,625	30,124	36,094	18,537	17,557	25,655	13,088	12,567
10	12,685	6,516	6,169	7,465	3,850	3,615	5,220	2,666	2,554
11	12,376	6,346	6,030	7,262	3,742	3,520	5,114	2,604	2,510
12	13,006	6,552	6,454	7,623	3,829	3,794	5,383	2,723	2,660
13	11,524	5,955	5,569	6,683	3,468	3,215	4,841	2,487	2,354
14	12,158	6,256	5,902	7,061	3,648	3,413	5,097	2,608	2,489
15 - 19	52,599	26,263	26,336	31,412	15,480	15,932	21,187	10,783	10,404
15	11,306	5,692	5,614	6,508	3,204	3,304	4,798	2,488	2,310
16	10,663	5,386	5,277	6,230	3,101	3,129	4,433	2,285	2,148
17	10,789	5,363	5,426	6,484	3,135	3,349	4,305	2,228	2,077
18	10,205	5,095	5,110	6,208	3,106	3,102	3,997	1,989	2,008
19	9,636	4,727	4,909	5,982	2,934	3,048	3,654	1,793	1,861
20 - 24	43,504	20,923	22,581	28,194	13,645	14,549	15,310	7,278	8,032
20	9,301	4,518	4,783	5,810	2,853	2,957	3,491	1,665	1,826
21	8,604	4,161	4,443	5,571	2,703	2,868	3,033	1,458	1,575
22	8,627	4,187	4,440	5,535	2,682	2,853	3,092	1,505	1,587
23	8,335	3,989	4,346	5,512	2,674	2,838	2,823	1,315	1,508
24	8,637	4,068	4,569	5,766	2,733	3,033	2,871	1,335	1,536
25 - 29	42,671	19,680	22,991	29,080	13,451	15,629	13,591	6,229	7,362
25	8,598	4,042	4,556	5,715	2,718	2,997	2,883	1,324	1,559
26	8,616	3,947	4,669	5,780	2,671	3,109	2,836	1,276	1,560
27	9,047	4,131	4,916	6,204	2,813	3,391	2,843	1,318	1,525
28	8,102	3,736	4,366	5,555	2,576	2,979	2,547	1,160	1,387
29	8,308	3,824	4,484	5,826	2,673	3,153	2,482	1,151	1,331
30 - 34	37,454	16,897	20,557	25,764	11,671	14,093	11,690	5,226	6,464
30	8,664	4,009	4,655	6,007	2,770	3,237	2,657	1,239	1,418
31	7,045	3,147	3,898	4,869	2,198	2,671	2,176	949	1,227
32	7,602	3,505	4,097	5,254	2,416	2,838	2,348	1,089	1,259
33	7,055	3,067	3,988	4,817	2,125	2,692	2,238	942	1,296
34	7,088	3,169	3,919	4,817	2,162	2,655	2,271	1,007	1,264
35 - 39	33,423	15,095	18,328	22,632	10,208	12,424	10,791	4,887	5,904
35	7,157	3,248	3,909	4,817	2,178	2,639	2,340	1,070	1,270
36	6,833	3,103	3,730	4,582	2,084	2,498	2,251	1,019	1,232
37	6,555	3,022	3,533	4,441	2,047	2,394	2,114	975	1,139
38	6,480	2,896	3,584	4,414	1,965	2,449	2,066	931	1,135
39	6,398	2,826	3,572	4,378	1,934	2,444	2,020	892	1,128
40 - 44	29,191	13,056	16,135	19,809	8,779	11,030	9,382	4,277	5,105
40	6,918	3,192	3,726	4,679	2,120	2,559	2,239	1,072	1,167
41	5,430	2,353	3,077	3,754	1,614	2,140	1,676	739	937
42	6,032	2,695	3,337	4,087	1,817	2,270	1,945	878	1,067
43	5,511	2,428	3,083	3,712	1,629	2,083	1,799	799	1,000
44	5,300	2,388	2,912	3,577	1,599	1,978	1,723	789	934
45 - 49	24,045	10,811	13,234	16,125	7,110	9,015	7,920	3,701	4,219
45	5,328	2,428	2,900	3,551	1,574	1,977	1,777	854	923
46	4,994	2,165	2,829	3,371	1,440	1,931	1,623	725	898
47	4,900	2,188	2,712	3,299	1,435	1,864	1,601	753	848
48	4,456	2,046	2,410	2,988	1,350	1,638	1,468	696	772
49	4,367	1,984	2,383	2,916	1,311	1,605	1,451	673	778

EL SALVADOR
CUADRO 2 POBLACIÓN POR ÁREA DE RESIDENCIA Y SEXO, SEGÚN DEPARTAMENTO, GRUPOS DE EDAD Y EDADES SIMPLES.
 CENSO 2007.

GRUPOS DE EDAD	POBLACIÓN TOTAL			URBANO			RURAL		
	TOTAL	HOMBRES	MUJERES	TOTAL	HOMBRES	MUJERES	TOTAL	HOMBRES	MUJERES
DEPARTAMENTO SANTA ANA									
50 - 54	20,634	9,348	11,286	13,756	6,080	7,676	6,878	3,268	3,610
50	4,948	2,288	2,660	3,298	1,459	1,839	1,650	829	821
51	3,757	1,667	2,090	2,513	1,116	1,397	1,244	551	693
52	4,253	1,897	2,356	2,849	1,248	1,601	1,404	649	755
53	3,876	1,754	2,122	2,600	1,133	1,467	1,276	621	655
54	3,800	1,742	2,058	2,496	1,124	1,372	1,304	618	686
55 - 59	17,447	7,958	9,489	11,505	5,050	6,455	5,942	2,908	3,034
55	3,903	1,764	2,139	2,596	1,140	1,456	1,307	624	683
56	3,627	1,652	1,975	2,385	1,047	1,338	1,242	605	637
57	3,637	1,678	1,959	2,419	1,074	1,345	1,218	604	614
58	3,139	1,420	1,719	2,077	889	1,188	1,062	531	531
59	3,141	1,444	1,697	2,028	900	1,128	1,113	544	569
60 - 64	14,844	6,808	8,036	9,613	4,183	5,430	5,231	2,625	2,606
60	3,799	1,815	1,984	2,405	1,071	1,334	1,394	744	650
61	2,587	1,201	1,386	1,721	780	941	866	421	445
62	2,998	1,376	1,622	1,925	832	1,093	1,073	544	529
63	2,687	1,206	1,481	1,746	750	996	941	456	485
64	2,773	1,210	1,563	1,816	750	1,066	957	460	497
65 - 69	12,287	5,608	6,679	7,920	3,369	4,551	4,367	2,239	2,128
65	2,834	1,305	1,529	1,810	752	1,058	1,024	553	471
66	2,583	1,177	1,406	1,667	704	963	916	473	443
67	2,604	1,213	1,391	1,687	747	940	917	466	451
68	2,156	968	1,188	1,404	588	816	752	380	372
69	2,110	945	1,165	1,352	578	774	758	367	391
70 - 74	9,460	4,290	5,170	6,122	2,597	3,525	3,338	1,693	1,645
70	2,423	1,124	1,299	1,567	677	890	856	447	409
71	1,751	806	945	1,125	482	643	626	324	302
72	1,909	857	1,052	1,243	525	718	666	332	334
73	1,669	744	925	1,086	469	617	583	275	308
74	1,708	759	949	1,101	444	657	607	315	292
75 - 79	7,452	3,482	3,970	4,859	2,083	2,776	2,593	1,399	1,194
75	1,795	846	949	1,113	490	623	682	356	326
76	1,691	809	882	1,124	495	629	567	314	253
77	1,540	680	860	1,026	416	610	514	264	250
78	1,309	627	682	877	392	485	432	235	197
79	1,117	520	597	719	290	429	398	230	168
80 - 84	4,461	1,997	2,464	2,952	1,238	1,714	1,509	759	750
80	1,199	547	652	794	359	435	405	188	217
81	935	418	517	627	260	367	308	158	150
82	851	362	489	569	220	349	282	142	140
83	725	341	384	467	200	267	258	141	117
84	751	329	422	495	199	296	256	130	126
85 - 89	2,712	1,148	1,564	1,814	706	1,108	898	442	456
85	715	318	397	479	199	280	236	119	117
86	670	244	426	456	155	301	214	89	125
87	592	275	317	379	159	220	213	116	97
88	376	163	213	256	100	156	120	63	57
89	359	148	211	244	93	151	115	55	60
90 - 94	936	381	555	697	247	450	239	134	105
90	333	140	193	251	96	155	82	44	38
91	159	64	95	115	41	74	44	23	21
92	197	80	117	153	51	102	44	29	15
93	140	56	84	102	37	65	38	19	19
94	107	41	66	76	22	54	31	19	12
95y más	452	168	284	310	103	207	142	65	77
95	119	45	74	86	28	58	33	17	16
96	109	43	66	82	31	51	27	12	15
97	85	26	59	54	15	39	31	11	20
98 y más	139	54	85	88	29	59	51	25	26

EL SALVADOR
CUADRO 2 POBLACIÓN POR ÁREA DE RESIDENCIA Y SEXO, SEGÚN DEPARTAMENTO, GRUPOS DE EDAD Y EDADES SIMPLES. CENSO 2007.

GRUPOS DE EDAD	POBLACIÓN TOTAL			URBANO			RURAL		
	TOTAL	HOMBRES	MUJERES	TOTAL	HOMBRES	MUJERES	TOTAL	HOMBRES	MUJERES
DEPARTAMENTO SONSONATE									
TOTAL	438,960	212,252	226,708	261,348	123,954	137,394	177,612	88,298	89,314
0 - 4	44,191	22,667	21,524	24,781	12,778	12,003	19,410	9,889	9,521
0	8,204	4,130	4,074	4,644	2,354	2,290	3,560	1,776	1,784
1	8,312	4,292	4,020	4,730	2,469	2,261	3,582	1,823	1,759
2	8,589	4,425	4,164	4,837	2,507	2,330	3,752	1,918	1,834
3	9,202	4,730	4,472	5,145	2,682	2,463	4,057	2,048	2,009
4	9,884	5,090	4,794	5,425	2,766	2,659	4,459	2,324	2,135
5 - 9	55,276	28,137	27,139	30,699	15,676	15,023	24,577	12,461	12,116
5	10,025	5,149	4,876	5,566	2,875	2,691	4,459	2,274	2,185
6	11,065	5,687	5,378	6,177	3,175	3,002	4,888	2,512	2,376
7	12,017	6,085	5,932	6,580	3,341	3,239	5,437	2,744	2,693
8	11,221	5,692	5,529	6,233	3,195	3,038	4,988	2,497	2,491
9	10,948	5,524	5,424	6,143	3,090	3,053	4,805	2,434	2,371
10 - 14	55,500	28,210	27,290	31,080	15,623	15,457	24,420	12,587	11,833
10	11,465	5,794	5,671	6,445	3,227	3,218	5,020	2,567	2,453
11	11,094	5,659	5,435	6,317	3,201	3,116	4,777	2,458	2,319
12	11,642	5,893	5,749	6,488	3,248	3,240	5,154	2,645	2,509
13	10,470	5,320	5,150	5,777	2,866	2,911	4,693	2,454	2,239
14	10,829	5,544	5,285	6,053	3,081	2,972	4,776	2,463	2,313
15 - 19	47,332	23,719	23,613	27,006	13,321	13,685	20,326	10,398	9,928
15	9,933	5,025	4,908	5,624	2,786	2,838	4,309	2,239	2,070
16	9,832	4,959	4,873	5,692	2,830	2,862	4,140	2,129	2,011
17	9,673	4,799	4,874	5,416	2,646	2,770	4,257	2,153	2,104
18	9,218	4,682	4,536	5,331	2,636	2,695	3,887	2,046	1,841
19	8,676	4,254	4,422	4,943	2,423	2,520	3,733	1,831	1,902
20 - 24	38,992	18,697	20,295	22,816	10,699	12,117	16,176	7,998	8,178
20	8,480	4,033	4,447	4,908	2,291	2,617	3,572	1,742	1,830
21	7,761	3,763	3,998	4,526	2,156	2,370	3,235	1,607	1,628
22	7,879	3,910	3,969	4,592	2,220	2,372	3,287	1,690	1,597
23	7,464	3,542	3,922	4,371	2,027	2,344	3,093	1,515	1,578
24	7,408	3,449	3,959	4,419	2,005	2,414	2,989	1,444	1,545
25 - 29	35,213	16,197	19,016	21,733	9,837	11,896	13,480	6,360	7,120
25	7,332	3,409	3,923	4,404	2,045	2,359	2,928	1,364	1,564
26	7,109	3,265	3,844	4,374	1,952	2,422	2,735	1,313	1,422
27	7,315	3,402	3,913	4,464	2,035	2,429	2,851	1,367	1,484
28	6,757	3,100	3,657	4,261	1,929	2,332	2,496	1,171	1,325
29	6,700	3,021	3,679	4,230	1,876	2,354	2,470	1,145	1,325
30 - 34	30,192	13,714	16,478	19,194	8,548	10,646	10,998	5,166	5,832
30	7,216	3,372	3,844	4,539	2,062	2,477	2,677	1,310	1,367
31	5,572	2,465	3,107	3,586	1,567	2,019	1,986	898	1,088
32	6,189	2,833	3,356	3,961	1,782	2,179	2,228	1,051	1,177
33	5,621	2,576	3,045	3,570	1,624	1,946	2,051	952	1,099
34	5,594	2,468	3,126	3,538	1,513	2,025	2,056	955	1,101
35 - 39	26,480	12,088	14,392	16,747	7,480	9,267	9,733	4,608	5,125
35	5,856	2,702	3,154	3,621	1,659	1,962	2,235	1,043	1,192
36	5,448	2,422	3,026	3,448	1,468	1,980	2,000	954	1,046
37	5,327	2,460	2,867	3,367	1,509	1,858	1,960	951	1,009
38	4,896	2,256	2,640	3,161	1,452	1,709	1,735	804	931
39	4,953	2,248	2,705	3,150	1,392	1,758	1,803	856	947
40 - 44	22,255	10,112	12,143	14,363	6,458	7,905	7,892	3,654	4,238
40	5,493	2,527	2,966	3,493	1,567	1,926	2,000	960	1,040
41	4,111	1,822	2,289	2,689	1,151	1,538	1,422	671	751
42	4,520	2,086	2,434	2,901	1,346	1,555	1,619	740	879
43	4,248	1,922	2,326	2,753	1,228	1,525	1,495	694	801
44	3,883	1,755	2,128	2,527	1,166	1,361	1,356	589	767
45 - 49	18,512	8,452	10,060	11,763	5,182	6,581	6,749	3,270	3,479
45	4,279	1,979	2,300	2,704	1,208	1,496	1,575	771	804
46	3,670	1,658	2,012	2,323	1,019	1,304	1,347	639	708
47	3,653	1,680	1,973	2,298	999	1,299	1,355	681	674
48	3,555	1,609	1,946	2,272	1,013	1,259	1,283	596	687
49	3,355	1,526	1,829	2,166	943	1,223	1,189	583	606

EL SALVADOR
CUADRO 2 POBLACIÓN POR ÁREA DE RESIDENCIA Y SEXO, SEGÚN DEPARTAMENTO, GRUPOS DE EDAD Y EDADES SIMPLES. CENSO 2007.

GRUPOS DE EDAD	POBLACIÓN TOTAL			URBANO			RURAL		
	TOTAL	HOMBRES	MUJERES	TOTAL	HOMBRES	MUJERES	TOTAL	HOMBRES	MUJERES
DEPARTAMENTO SONSONATE									
50 - 54	15,230	6,982	8,248	9,619	4,286	5,333	5,611	2,696	2,915
50	3,740	1,688	2,052	2,325	1,032	1,293	1,415	656	759
51	2,725	1,244	1,481	1,764	792	972	961	452	509
52	3,032	1,377	1,655	1,896	823	1,073	1,136	554	582
53	2,847	1,313	1,534	1,787	823	964	1,060	490	570
54	2,886	1,360	1,526	1,847	816	1,031	1,039	544	495
55 - 59	12,872	6,058	6,814	8,157	3,731	4,426	4,715	2,327	2,388
55	2,974	1,404	1,570	1,868	837	1,031	1,106	567	539
56	2,667	1,257	1,410	1,654	759	895	1,013	498	515
57	2,639	1,209	1,430	1,673	734	939	966	475	491
58	2,265	1,061	1,204	1,462	679	783	803	382	421
59	2,327	1,127	1,200	1,500	722	778	827	405	422
60 - 64	10,551	5,033	5,518	6,585	3,024	3,561	3,966	2,009	1,957
60	2,875	1,398	1,477	1,778	848	930	1,097	550	547
61	1,780	838	942	1,149	537	612	631	301	330
62	2,095	994	1,101	1,293	570	723	802	424	378
63	1,918	926	992	1,213	560	653	705	366	339
64	1,883	877	1,006	1,152	509	643	731	368	363
65 - 69	8,763	4,072	4,691	5,473	2,401	3,072	3,290	1,671	1,619
65	2,071	978	1,093	1,295	563	732	776	415	361
66	1,791	867	924	1,092	511	581	699	356	343
67	1,876	840	1,036	1,163	497	666	713	343	370
68	1,549	715	834	958	413	545	591	302	289
69	1,476	672	804	965	417	548	511	255	256
70 - 74	6,705	3,162	3,543	4,234	1,866	2,368	2,471	1,296	1,175
70	1,788	876	912	1,087	491	596	701	385	316
71	1,194	560	634	762	346	416	432	214	218
72	1,295	588	707	831	360	471	464	228	236
73	1,210	552	658	751	314	437	459	238	221
74	1,218	586	632	803	355	448	415	231	184
75 - 79	5,143	2,380	2,763	3,301	1,449	1,852	1,842	931	911
75	1,319	614	705	822	364	458	497	250	247
76	1,169	526	643	732	313	419	437	213	224
77	1,046	483	563	700	310	390	346	173	173
78	888	426	462	584	261	323	304	165	139
79	721	331	390	463	201	262	258	130	128
80 - 84	2,958	1,356	1,602	1,914	814	1,100	1,044	542	502
80	906	424	482	570	256	314	336	168	168
81	539	270	269	347	160	187	192	110	82
82	549	238	311	363	145	218	186	93	93
83	483	204	279	315	116	199	168	88	80
84	481	220	261	319	137	182	162	83	79
85 - 89	1,865	812	1,053	1,235	509	726	630	303	327
85	508	217	291	328	134	194	180	83	97
86	434	191	243	292	123	169	142	68	74
87	410	180	230	264	104	160	146	76	70
88	250	108	142	170	74	96	80	34	46
89	263	116	147	181	74	107	82	42	40
90 - 94	642	282	360	457	191	266	185	91	94
90	232	104	128	162	73	89	70	31	39
91	109	45	64	84	30	54	25	15	10
92	138	58	80	97	41	56	41	17	24
93	93	39	54	68	27	41	25	12	13
94	70	36	34	46	20	26	24	16	8
95y más	288	122	166	191	81	110	97	41	56
95	73	27	46	59	22	37	14	5	9
96	66	24	42	40	11	29	26	13	13
97	54	31	23	34	25	9	20	6	14
98 y más	95	40	55	58	23	35	37	17	20

EL SALVADOR
POBLACIÓN POR ÁREA DE RESIDENCIA Y SEXO, SEGÚN DEPARTAMENTO, GRUPOS DE EDAD Y EDADES SIMPLES.
CUADRO 2
CENSO 2007.

GRUPOS DE EDAD	POBLACIÓN TOTAL			URBANO			RURAL		
	TOTAL	HOMBRES	MUJERES	TOTAL	HOMBRES	MUJERES	TOTAL	HOMBRES	MUJERES
DEPARTAMENTO CHALATENANGO									
TOTAL	192,788	92,175	100,613	64,148	30,173	33,975	128,640	62,002	66,638
0 - 4	17,710	8,923	8,787	5,439	2,725	2,714	12,271	6,198	6,073
0	3,097	1,545	1,552	998	499	499	2,099	1,046	1,053
1	3,299	1,636	1,663	1,035	506	529	2,264	1,130	1,134
2	3,504	1,761	1,743	1,092	555	537	2,412	1,206	1,206
3	3,711	1,891	1,820	1,076	553	523	2,635	1,338	1,297
4	4,099	2,090	2,009	1,238	612	626	2,861	1,478	1,383
5 - 9	24,934	12,779	12,155	7,426	3,819	3,607	17,508	8,960	8,548
5	4,267	2,229	2,038	1,297	703	594	2,970	1,526	1,444
6	4,786	2,432	2,354	1,411	699	712	3,375	1,733	1,642
7	5,464	2,814	2,650	1,594	804	790	3,870	2,010	1,860
8	5,211	2,640	2,571	1,585	822	763	3,626	1,818	1,808
9	5,206	2,664	2,542	1,539	791	748	3,667	1,873	1,794
10 - 14	28,198	14,463	13,735	8,512	4,283	4,229	19,686	10,180	9,506
10	5,499	2,855	2,644	1,648	852	796	3,851	2,003	1,848
11	5,515	2,801	2,714	1,687	859	828	3,828	1,942	1,886
12	5,832	2,994	2,838	1,719	832	887	4,113	2,162	1,951
13	5,599	2,847	2,752	1,723	873	850	3,876	1,974	1,902
14	5,753	2,966	2,787	1,735	867	868	4,018	2,099	1,919
15 - 19	23,346	11,444	11,902	7,335	3,580	3,755	16,011	7,864	8,147
15	5,252	2,587	2,665	1,599	783	816	3,653	1,804	1,849
16	5,000	2,523	2,477	1,530	765	765	3,470	1,758	1,712
17	4,818	2,353	2,465	1,510	737	773	3,308	1,616	1,692
18	4,345	2,095	2,250	1,374	665	709	2,971	1,430	1,541
19	3,931	1,886	2,045	1,322	630	692	2,609	1,256	1,353
20 - 24	14,672	6,653	8,019	5,068	2,362	2,706	9,604	4,291	5,313
20	3,495	1,656	1,839	1,169	560	609	2,326	1,096	1,230
21	3,057	1,381	1,676	1,088	513	575	1,969	868	1,101
22	2,930	1,280	1,650	1,015	457	558	1,915	823	1,092
23	2,584	1,202	1,382	870	436	434	1,714	766	948
24	2,606	1,134	1,472	926	396	530	1,680	738	942
25 - 29	12,445	5,518	6,927	4,437	2,024	2,413	8,008	3,494	4,514
25	2,484	1,094	1,390	881	400	481	1,603	694	909
26	2,592	1,154	1,438	898	404	494	1,694	750	944
27	2,608	1,137	1,471	932	406	526	1,676	731	945
28	2,365	1,065	1,300	842	400	442	1,523	665	858
29	2,396	1,068	1,328	884	414	470	1,512	654	858
30 - 34	11,167	4,706	6,461	4,085	1,725	2,360	7,082	2,981	4,101
30	2,542	1,095	1,447	921	390	531	1,621	705	916
31	2,076	864	1,212	792	363	429	1,284	501	783
32	2,354	944	1,410	847	338	509	1,507	606	901
33	2,041	892	1,149	752	306	446	1,289	586	703
34	2,154	911	1,243	773	328	445	1,381	583	798
35 - 39	10,240	4,517	5,723	3,747	1,630	2,117	6,493	2,887	3,606
35	2,181	966	1,215	779	347	432	1,402	619	783
36	2,090	885	1,205	734	296	438	1,356	589	767
37	2,121	921	1,200	791	333	458	1,330	588	742
38	1,939	874	1,065	698	321	377	1,241	553	688
39	1,909	871	1,038	745	333	412	1,164	538	626
40 - 44	8,947	3,866	5,081	3,431	1,468	1,963	5,516	2,398	3,118
40	2,039	928	1,111	746	343	403	1,293	585	708
41	1,711	717	994	656	274	382	1,055	443	612
42	1,740	748	992	683	302	381	1,057	446	611
43	1,744	732	1,012	691	277	414	1,053	455	598
44	1,713	741	972	655	272	383	1,058	469	589
45 - 49	8,036	3,592	4,444	2,864	1,275	1,589	5,172	2,317	2,855
45	1,782	786	996	655	282	373	1,127	504	623
46	1,651	685	966	575	242	333	1,076	443	633
47	1,621	735	886	552	249	303	1,069	486	583
48	1,466	687	779	519	247	272	947	440	507
49	1,516	699	817	563	255	308	953	444	509

EL SALVADOR
POBLACIÓN POR ÁREA DE RESIDENCIA Y SEXO, SEGÚN DEPARTAMENTO, GRUPOS DE EDAD Y EDADES SIMPLES.
CUADRO 2
CENSO 2007.

GRUPOS DE EDAD	POBLACIÓN TOTAL			URBANO			RURAL		
	TOTAL	HOMBRES	MUJERES	TOTAL	HOMBRES	MUJERES	TOTAL	HOMBRES	MUJERES
DEPARTAMENTO CHALATENANGO									
50 - 54	7,204	3,342	3,862	2,450	1,069	1,381	4,754	2,273	2,481
50	1,687	810	877	602	279	323	1,085	531	554
51	1,296	550	746	421	184	237	875	366	509
52	1,472	702	770	507	223	284	965	479	486
53	1,366	636	730	467	183	284	899	453	446
54	1,383	644	739	453	200	253	930	444	486
55 - 59	6,270	2,913	3,357	2,090	918	1,172	4,180	1,995	2,185
55	1,359	620	739	480	210	270	879	410	469
56	1,334	630	704	411	189	222	923	441	482
57	1,276	576	700	425	174	251	851	402	449
58	1,139	525	614	390	169	221	749	356	393
59	1,162	562	600	384	176	208	778	386	392
60 - 64	5,412	2,454	2,958	1,862	785	1,077	3,550	1,669	1,881
60	1,318	607	711	443	199	244	875	408	467
61	1,003	449	554	340	150	190	663	299	364
62	1,080	490	590	373	153	220	707	337	370
63	990	419	571	352	133	219	638	286	352
64	1,021	489	532	354	150	204	667	339	328
65 - 69	4,567	2,233	2,334	1,718	800	918	2,849	1,433	1,416
65	1,065	496	569	371	145	226	694	351	343
66	993	483	510	350	166	184	643	317	326
67	969	485	484	364	184	180	605	301	304
68	803	413	390	330	171	159	473	242	231
69	737	356	381	303	134	169	434	222	212
70 - 74	3,629	1,798	1,831	1,328	598	730	2,301	1,200	1,101
70	875	441	434	328	145	183	547	296	251
71	699	331	368	258	108	150	441	223	218
72	747	349	398	267	120	147	480	229	251
73	623	331	292	218	101	117	405	230	175
74	685	346	339	257	124	133	428	222	206
75 - 79	2,819	1,421	1,398	1,060	511	549	1,759	910	849
75	716	363	353	272	133	139	444	230	214
76	637	305	332	239	106	133	398	199	199
77	604	302	302	236	120	116	368	182	186
78	446	238	208	160	75	85	286	163	123
79	416	213	203	153	77	76	263	136	127
80 - 84	1,648	828	820	675	321	354	973	507	466
80	462	231	231	187	89	98	275	142	133
81	304	171	133	123	72	51	181	99	82
82	313	153	160	117	53	64	196	100	96
83	285	134	151	122	51	71	163	83	80
84	284	139	145	126	56	70	158	83	75
85 - 89	1,088	512	576	424	187	237	664	325	339
85	287	128	159	124	52	72	163	76	87
86	284	134	150	114	54	60	170	80	90
87	220	107	113	83	35	48	137	72	65
88	176	83	93	56	26	30	120	57	63
89	121	60	61	47	20	27	74	40	34
90 - 94	328	163	165	147	72	75	181	91	90
90	112	53	59	48	23	25	64	30	34
91	65	37	28	29	14	15	36	23	13
92	61	25	36	32	12	20	29	13	16
93	46	22	24	19	12	7	27	10	17
94	44	26	18	19	11	8	25	15	10
95 y más	128	50	78	50	21	29	78	29	49
95	34	16	18	11	6	5	23	10	13
96	30	11	19	12	6	6	18	5	13
97	26	10	16	8	2	6	18	8	10
98 y más	38	13	25	19	7	12	19	6	13

EL SALVADOR
CUADRO 2 POBLACIÓN POR ÁREA DE RESIDENCIA Y SEXO, SEGÚN DEPARTAMENTO, GRUPOS DE EDAD Y EDADES SIMPLES.
 CENSO 2007.

GRUPOS DE EDAD	POBLACIÓN TOTAL			URBANO			RURAL		
	TOTAL	HOMBRES	MUJERES	TOTAL	HOMBRES	MUJERES	TOTAL	HOMBRES	MUJERES
DEPARTAMENTO LA LIBERTAD									
TOTAL	660,652	314,066	346,586	463,215	216,333	246,882	197,437	97,733	99,704
0 - 4	63,644	32,426	31,218	42,065	21,551	20,514	21,579	10,875	10,704
0	11,615	5,912	5,703	7,683	3,939	3,744	3,932	1,973	1,959
1	12,075	6,071	6,004	8,052	4,086	3,966	4,023	1,985	2,038
2	12,429	6,340	6,089	8,161	4,122	4,039	4,268	2,218	2,050
3	13,344	6,805	6,539	8,828	4,549	4,279	4,516	2,256	2,260
4	14,181	7,298	6,883	9,341	4,855	4,486	4,840	2,443	2,397
5 - 9	77,887	39,763	38,124	49,987	25,463	24,524	27,900	14,300	13,600
5	14,168	7,153	7,015	9,025	4,494	4,531	5,143	2,659	2,484
6	15,381	7,869	7,512	9,990	5,098	4,892	5,391	2,771	2,620
7	16,699	8,465	8,234	10,671	5,422	5,249	6,028	3,043	2,985
8	15,756	8,087	7,669	10,060	5,166	4,894	5,696	2,921	2,775
9	15,883	8,189	7,694	10,241	5,283	4,958	5,642	2,906	2,736
10 - 14	77,953	39,593	38,360	50,850	25,542	25,308	27,103	14,051	13,052
10	15,957	8,155	7,802	10,399	5,232	5,167	5,558	2,923	2,635
11	15,688	7,897	7,791	10,263	5,109	5,154	5,425	2,788	2,637
12	16,350	8,287	8,063	10,712	5,352	5,360	5,638	2,935	2,703
13	14,808	7,592	7,216	9,641	4,903	4,738	5,167	2,689	2,478
14	15,150	7,662	7,488	9,835	4,946	4,889	5,315	2,716	2,599
15 - 19	67,277	33,454	33,823	44,983	21,928	23,055	22,294	11,526	10,768
15	14,230	7,073	7,157	9,349	4,593	4,756	4,881	2,480	2,401
16	13,696	6,852	6,844	9,073	4,466	4,607	4,623	2,386	2,237
17	13,775	6,879	6,896	9,242	4,501	4,741	4,533	2,378	2,155
18	13,084	6,527	6,557	8,807	4,287	4,520	4,277	2,240	2,037
19	12,492	6,123	6,369	8,512	4,081	4,431	3,980	2,042	1,938
20 - 24	57,310	26,976	30,334	40,659	18,832	21,827	16,651	8,144	8,507
20	12,170	5,721	6,449	8,435	3,879	4,556	3,735	1,842	1,893
21	11,550	5,522	6,028	8,113	3,838	4,275	3,437	1,684	1,753
22	11,487	5,463	6,024	8,211	3,864	4,347	3,276	1,599	1,677
23	10,895	5,094	5,801	7,803	3,573	4,230	3,092	1,521	1,571
24	11,208	5,176	6,032	8,097	3,678	4,419	3,111	1,498	1,613
25 - 29	55,512	25,288	30,224	40,937	18,476	22,461	14,575	6,812	7,763
25	11,368	5,210	6,158	8,304	3,789	4,515	3,064	1,421	1,643
26	11,164	5,122	6,042	8,109	3,679	4,430	3,055	1,443	1,612
27	11,568	5,241	6,327	8,555	3,847	4,708	3,013	1,394	1,619
28	10,649	4,862	5,787	7,951	3,582	4,369	2,698	1,280	1,418
29	10,763	4,853	5,910	8,018	3,579	4,439	2,745	1,274	1,471
30 - 34	48,787	21,995	26,792	36,353	16,235	20,118	12,434	5,760	6,674
30	11,214	5,133	6,081	8,384	3,802	4,582	2,830	1,331	1,499
31	9,438	4,147	5,291	7,010	3,045	3,965	2,428	1,102	1,326
32	9,733	4,425	5,308	7,164	3,260	3,904	2,569	1,165	1,404
33	9,198	4,166	5,032	6,893	3,082	3,811	2,305	1,084	1,221
34	9,204	4,124	5,080	6,902	3,046	3,856	2,302	1,078	1,224
35 - 39	42,518	19,120	23,398	31,761	14,163	17,598	10,757	4,957	5,800
35	9,229	4,216	5,013	6,765	3,051	3,714	2,464	1,165	1,299
36	8,731	3,832	4,899	6,521	2,868	3,653	2,210	964	1,246
37	8,377	3,817	4,560	6,206	2,810	3,396	2,171	1,007	1,164
38	8,122	3,598	4,524	6,150	2,718	3,432	1,972	880	1,092
39	8,059	3,657	4,402	6,119	2,716	3,403	1,940	941	999
40 - 44	36,764	16,280	20,484	27,658	12,081	15,577	9,106	4,199	4,907
40	8,519	3,939	4,580	6,320	2,867	3,453	2,199	1,072	1,127
41	7,024	3,048	3,976	5,309	2,280	3,029	1,715	768	947
42	7,344	3,282	4,062	5,523	2,442	3,081	1,821	840	981
43	6,990	3,007	3,983	5,334	2,274	3,060	1,656	733	923
44	6,887	3,004	3,883	5,172	2,218	2,954	1,715	786	929
45 - 49	30,218	13,482	16,736	22,715	9,958	12,757	7,503	3,524	3,979
45	6,699	2,923	3,776	5,031	2,153	2,878	1,668	770	898
46	6,115	2,727	3,388	4,664	2,068	2,596	1,451	659	792
47	6,161	2,697	3,464	4,598	1,963	2,635	1,563	734	829
48	5,680	2,552	3,128	4,255	1,870	2,385	1,425	682	743
49	5,563	2,583	2,980	4,167	1,904	2,263	1,396	679	717

EL SALVADOR
CUADRO 2 POBLACIÓN POR ÁREA DE RESIDENCIA Y SEXO, SEGÚN DEPARTAMENTO, GRUPOS DE EDAD Y EDADES SIMPLES. CENSO 2007.

GRUPOS DE EDAD	POBLACIÓN TOTAL			URBANO			RURAL		
	TOTAL	HOMBRES	MUJERES	TOTAL	HOMBRES	MUJERES	TOTAL	HOMBRES	MUJERES
DEPARTAMENTO LA LIBERTAD									
50 - 54	25,551	11,454	14,097	19,164	8,405	10,759	6,387	3,049	3,338
50	6,075	2,801	3,274	4,580	2,047	2,533	1,495	754	741
51	4,931	2,138	2,793	3,745	1,616	2,129	1,186	522	664
52	5,115	2,277	2,838	3,846	1,672	2,174	1,269	605	664
53	4,739	2,150	2,589	3,532	1,581	1,951	1,207	569	638
54	4,691	2,088	2,603	3,461	1,489	1,972	1,230	599	631
55 - 59	20,538	9,441	11,097	15,134	6,778	8,356	5,404	2,663	2,741
55	4,614	2,135	2,479	3,392	1,539	1,853	1,222	596	626
56	4,348	1,962	2,386	3,204	1,415	1,789	1,144	547	597
57	4,168	1,912	2,256	3,064	1,375	1,689	1,104	537	567
58	3,597	1,659	1,938	2,638	1,165	1,473	959	494	465
59	3,811	1,773	2,038	2,836	1,284	1,552	975	489	486
60 - 64	16,373	7,410	8,963	11,796	5,133	6,663	4,577	2,277	2,300
60	3,987	1,905	2,082	2,838	1,302	1,536	1,149	603	546
61	3,115	1,370	1,745	2,309	971	1,338	806	399	407
62	3,368	1,485	1,883	2,453	1,047	1,406	915	438	477
63	3,016	1,327	1,689	2,161	922	1,239	855	405	450
64	2,887	1,323	1,564	2,035	891	1,144	852	432	420
65 - 69	13,127	5,824	7,303	9,469	4,024	5,445	3,658	1,800	1,858
65	2,984	1,363	1,621	2,156	946	1,210	828	417	411
66	2,780	1,213	1,567	2,012	824	1,188	768	389	379
67	2,784	1,219	1,565	1,994	840	1,154	790	379	411
68	2,316	1,011	1,305	1,652	696	956	664	315	349
69	2,263	1,018	1,245	1,655	718	937	608	300	308
70 - 74	9,843	4,318	5,525	6,975	2,885	4,090	2,868	1,433	1,435
70	2,378	1,035	1,343	1,645	674	971	733	361	372
71	1,939	860	1,079	1,386	587	799	553	273	280
72	1,991	882	1,109	1,444	593	851	547	289	258
73	1,775	771	1,004	1,247	525	722	528	246	282
74	1,760	770	990	1,253	506	747	507	264	243
75 - 79	7,737	3,281	4,456	5,593	2,191	3,402	2,144	1,090	1,054
75	1,822	793	1,029	1,315	529	786	507	264	243
76	1,764	752	1,012	1,270	498	772	494	254	240
77	1,594	649	945	1,150	430	720	444	219	225
78	1,312	573	739	946	390	556	366	183	183
79	1,245	514	731	912	344	568	333	170	163
80 - 84	4,846	2,031	2,815	3,516	1,359	2,157	1,330	672	658
80	1,267	563	704	917	374	543	350	189	161
81	1,005	414	591	738	281	457	267	133	134
82	1,024	405	619	737	266	471	287	139	148
83	809	342	467	591	229	362	218	113	105
84	741	307	434	533	209	324	208	98	110
85 - 89	3,145	1,298	1,847	2,369	892	1,477	776	406	370
85	803	331	472	603	232	371	200	99	101
86	773	336	437	572	229	343	201	107	94
87	701	272	429	526	182	344	175	90	85
88	444	185	259	345	132	213	99	53	46
89	424	174	250	323	117	206	101	57	44
90 - 94	1,095	434	661	831	299	532	264	135	129
90	366	138	228	267	88	179	99	50	49
91	211	78	133	164	57	107	47	21	26
92	227	92	135	172	67	105	55	25	30
93	164	77	87	126	52	74	38	25	13
94	127	49	78	102	35	67	25	14	11
95y más	527	198	329	400	138	262	127	60	67
95	139	43	96	95	26	69	44	17	27
96	125	57	68	105	43	62	20	14	6
97	90	36	54	74	30	44	16	6	10
98 y más	173	62	111	126	39	87	47	23	24

EL SALVADOR
CUADRO 2 POBLACIÓN POR ÁREA DE RESIDENCIA Y SEXO, SEGÚN DEPARTAMENTO, GRUPOS DE EDAD Y EDADES SIMPLES. CENSO 2007.

GRUPOS DE EDAD	POBLACIÓN TOTAL			URBANO			RURAL		
	TOTAL	HOMBRES	MUJERES	TOTAL	HOMBRES	MUJERES	TOTAL	HOMBRES	MUJERES
DEPARTAMENTO SAN SALVADOR									
TOTAL	1,567,156	728,797	838,359	1,462,999	677,705	785,294	104,157	51,092	53,065
0 - 4	136,978	69,742	67,236	125,735	64,024	61,711	11,243	5,718	5,525
0	25,312	12,934	12,378	23,147	11,796	11,351	2,165	1,138	1,027
1	26,279	13,210	13,069	24,179	12,131	12,048	2,100	1,079	1,021
2	27,255	13,798	13,457	25,082	12,701	12,381	2,173	1,097	1,076
3	28,688	14,706	13,982	26,324	13,528	12,796	2,364	1,178	1,186
4	29,444	15,094	14,350	27,003	13,868	13,135	2,441	1,226	1,215
5 - 9	161,468	82,202	79,266	147,867	75,188	72,679	13,601	7,014	6,587
5	28,595	14,657	13,938	26,193	13,409	12,784	2,402	1,248	1,154
6	32,156	16,399	15,757	29,505	15,089	14,416	2,651	1,310	1,341
7	34,557	17,534	17,023	31,668	16,055	15,613	2,889	1,479	1,410
8	33,242	17,036	16,206	30,354	15,498	14,856	2,888	1,538	1,350
9	32,918	16,576	16,342	30,147	15,137	15,010	2,771	1,439	1,332
10 - 14	170,927	86,780	84,147	156,614	79,556	77,058	14,313	7,224	7,089
10	35,151	18,081	17,070	32,210	16,607	15,603	2,941	1,474	1,467
11	34,290	17,361	16,929	31,459	15,917	15,542	2,831	1,444	1,387
12	35,515	17,820	17,695	32,516	16,298	16,218	2,999	1,522	1,477
13	32,376	16,343	16,033	29,616	14,990	14,626	2,760	1,353	1,407
14	33,595	17,175	16,420	30,813	15,744	15,069	2,782	1,431	1,351
15 - 19	151,501	74,874	76,627	139,956	68,948	71,008	11,545	5,926	5,619
15	31,245	15,760	15,485	28,776	14,543	14,233	2,469	1,217	1,252
16	30,588	15,219	15,369	28,210	13,962	14,248	2,378	1,257	1,121
17	31,095	15,421	15,674	28,722	14,205	14,517	2,373	1,216	1,157
18	29,813	14,644	15,169	27,556	13,459	14,097	2,257	1,185	1,072
19	28,760	13,830	14,930	26,692	12,779	13,913	2,068	1,051	1,017
20 - 24	136,024	63,456	72,568	126,828	58,960	67,868	9,196	4,496	4,700
20	28,675	13,714	14,961	26,630	12,698	13,932	2,045	1,016	1,029
21	27,240	12,765	14,475	25,414	11,875	13,539	1,826	890	936
22	26,923	12,607	14,316	25,152	11,744	13,408	1,771	863	908
23	26,243	12,161	14,082	24,467	11,276	13,191	1,776	885	891
24	26,943	12,209	14,734	25,165	11,367	13,798	1,778	842	936
25 - 29	138,039	62,755	75,284	129,751	58,838	70,913	8,288	3,917	4,371
25	27,471	12,568	14,903	25,624	11,693	13,931	1,847	875	972
26	27,880	12,811	15,069	26,191	12,000	14,191	1,689	811	878
27	28,895	13,228	15,667	27,177	12,430	14,747	1,718	798	920
28	26,628	12,014	14,614	25,130	11,292	13,838	1,498	722	776
29	27,165	12,134	15,031	25,629	11,423	14,206	1,536	711	825
30 - 34	123,962	55,106	68,856	117,140	51,941	65,199	6,822	3,165	3,657
30	28,018	12,593	15,425	26,370	11,827	14,543	1,648	766	882
31	23,761	10,413	13,348	22,459	9,839	12,620	1,302	574	728
32	24,744	11,050	13,694	23,408	10,421	12,987	1,336	629	707
33	23,405	10,319	13,086	22,173	9,734	12,439	1,232	585	647
34	24,034	10,731	13,303	22,730	10,120	12,610	1,304	611	693
35 - 39	112,005	49,747	62,258	106,064	46,949	59,115	5,941	2,798	3,143
35	24,139	10,848	13,291	22,807	10,214	12,593	1,332	634	698
36	22,388	9,905	12,483	21,217	9,392	11,825	1,171	513	658
37	22,200	9,943	12,257	21,027	9,397	11,630	1,173	546	627
38	21,507	9,537	11,970	20,387	8,979	11,408	1,120	558	562
39	21,771	9,514	12,257	20,626	8,967	11,659	1,145	547	598
40 - 44	96,873	41,655	55,218	91,979	39,411	52,568	4,894	2,244	2,650
40	22,495	9,835	12,660	21,309	9,318	11,991	1,186	517	669
41	19,173	8,286	10,887	18,220	7,820	10,400	953	466	487
42	19,698	8,458	11,240	18,702	8,005	10,697	996	453	543
43	18,061	7,629	10,432	17,193	7,210	9,983	868	419	449
44	17,446	7,447	9,999	16,555	7,058	9,497	891	389	502
45 - 49	77,425	32,737	44,688	73,506	30,958	42,548	3,919	1,779	2,140
45	17,244	7,226	10,018	16,320	6,807	9,513	924	419	505
46	15,908	6,756	9,152	15,118	6,395	8,723	790	361	429
47	15,386	6,503	8,883	14,646	6,159	8,487	740	344	396
48	14,478	6,151	8,327	13,737	5,813	7,924	741	338	403
49	14,409	6,101	8,308	13,685	5,784	7,901	724	317	407

EL SALVADOR
CUADRO 2 POBLACIÓN POR ÁREA DE RESIDENCIA Y SEXO, SEGÚN DEPARTAMENTO, GRUPOS DE EDAD Y EDADES SIMPLES. CENSO 2007.

GRUPOS DE EDAD	POBLACIÓN TOTAL			URBANO			RURAL		
	TOTAL	HOMBRES	MUJERES	TOTAL	HOMBRES	MUJERES	TOTAL	HOMBRES	MUJERES
DEPARTAMENTO SAN SALVADOR									
50 - 54	65,083	27,848	37,235	61,753	26,301	35,452	3,330	1,547	1,783
50	15,134	6,571	8,563	14,334	6,213	8,121	800	358	442
51	12,648	5,437	7,211	12,035	5,135	6,900	613	302	311
52	13,080	5,532	7,548	12,417	5,224	7,193	663	308	355
53	12,103	5,177	6,926	11,490	4,891	6,599	613	286	327
54	12,118	5,131	6,987	11,477	4,838	6,639	641	293	348
55 - 59	52,342	22,613	29,729	49,605	21,314	28,291	2,737	1,299	1,438
55	11,643	4,993	6,650	11,023	4,703	6,320	620	290	330
56	11,034	4,843	6,191	10,468	4,568	5,900	566	275	291
57	10,616	4,516	6,100	10,061	4,250	5,811	555	266	289
58	9,348	4,029	5,319	8,867	3,801	5,066	481	228	253
59	9,701	4,232	5,469	9,186	3,992	5,194	515	240	275
60 - 64	41,568	17,935	23,633	39,242	16,834	22,408	2,326	1,101	1,225
60	10,060	4,505	5,555	9,479	4,222	5,257	581	283	298
61	7,978	3,405	4,573	7,528	3,189	4,339	450	216	234
62	8,340	3,566	4,774	7,941	3,381	4,560	399	185	214
63	7,574	3,215	4,359	7,124	3,011	4,113	450	204	246
64	7,616	3,244	4,372	7,170	3,031	4,139	446	213	233
65 - 69	33,009	13,867	19,142	31,007	12,910	18,097	2,002	957	1,045
65	7,477	3,198	4,279	7,030	2,989	4,041	447	209	238
66	6,888	2,837	4,051	6,442	2,619	3,823	446	218	228
67	6,863	2,946	3,917	6,457	2,766	3,691	406	180	226
68	5,921	2,427	3,494	5,573	2,251	3,322	348	176	172
69	5,860	2,459	3,401	5,505	2,285	3,220	355	174	181
70 - 74	25,464	10,363	15,101	23,990	9,673	14,317	1,474	690	784
70	6,057	2,540	3,517	5,673	2,359	3,314	384	181	203
71	5,117	2,100	3,017	4,831	1,947	2,884	286	153	133
72	5,172	2,108	3,064	4,882	1,977	2,905	290	131	159
73	4,401	1,744	2,657	4,162	1,645	2,517	239	99	140
74	4,717	1,871	2,846	4,442	1,745	2,697	275	126	149
75 - 79	20,100	8,174	11,926	18,928	7,591	11,337	1,172	583	589
75	4,615	1,937	2,678	4,350	1,801	2,549	265	136	129
76	4,520	1,794	2,726	4,249	1,658	2,591	271	136	135
77	4,214	1,711	2,503	3,958	1,583	2,375	256	128	128
78	3,426	1,379	2,047	3,229	1,283	1,946	197	96	101
79	3,325	1,353	1,972	3,142	1,266	1,876	183	87	96
80 - 84	12,580	4,795	7,785	11,875	4,445	7,430	705	350	355
80	3,199	1,249	1,950	2,997	1,144	1,853	202	105	97
81	2,641	1,011	1,630	2,507	948	1,559	134	63	71
82	2,471	951	1,520	2,345	892	1,453	126	59	67
83	2,221	809	1,412	2,093	742	1,351	128	67	61
84	2,048	775	1,273	1,933	719	1,214	115	56	59
85 - 89	7,545	2,756	4,789	7,085	2,548	4,537	460	208	252
85	1,930	724	1,206	1,817	680	1,137	113	44	69
86	1,943	693	1,250	1,815	626	1,189	128	67	61
87	1,602	578	1,024	1,492	528	964	110	50	60
88	1,064	416	648	995	382	613	69	34	35
89	1,006	345	661	966	332	634	40	13	27
90 - 94	2,981	988	1,993	2,855	940	1,915	126	48	78
90	975	331	644	925	313	612	50	18	32
91	549	188	361	522	184	338	27	4	23
92	552	192	360	539	183	356	13	9	4
93	475	146	329	452	134	318	23	12	11
94	430	131	299	417	126	291	13	5	8
95y más	1,282	404	878	1,219	376	843	63	28	35
95	350	123	227	330	113	217	20	10	10
96	303	92	211	288	86	202	15	6	9
97	259	81	178	245	78	167	14	3	11
98 y más	370	108	262	356	99	257	14	9	5

EL SALVADOR
CUADRO 2 POBLACIÓN POR ÁREA DE RESIDENCIA Y SEXO, SEGÚN DEPARTAMENTO, GRUPOS DE EDAD Y EDADES SIMPLES.
 CENSO 2007.

GRUPOS DE EDAD	POBLACIÓN TOTAL			URBANO			RURAL		
	TOTAL	HOMBRES	MUJERES	TOTAL	HOMBRES	MUJERES	TOTAL	HOMBRES	MUJERES
DEPARTAMENTO CUSCATLÁN									
TOTAL	231,480	111,096	120,384	96,692	45,313	51,379	134,788	65,783	69,005
0 - 4	23,706	12,046	11,660	9,047	4,604	4,443	14,659	7,442	7,217
0	4,354	2,232	2,122	1,655	871	784	2,699	1,361	1,338
1	4,392	2,171	2,221	1,724	853	871	2,668	1,318	1,350
2	4,603	2,310	2,293	1,765	869	896	2,838	1,441	1,397
3	5,131	2,661	2,470	1,904	1,004	900	3,227	1,657	1,570
4	5,226	2,672	2,554	1,999	1,007	992	3,227	1,665	1,562
5 - 9	29,678	15,213	14,465	11,286	5,766	5,520	18,392	9,447	8,945
5	5,274	2,699	2,575	2,018	1,046	972	3,256	1,653	1,603
6	5,739	2,936	2,803	2,189	1,093	1,096	3,550	1,843	1,707
7	6,511	3,343	3,168	2,484	1,275	1,209	4,027	2,068	1,959
8	6,099	3,140	2,959	2,278	1,171	1,107	3,821	1,969	1,852
9	6,055	3,095	2,960	2,317	1,181	1,136	3,738	1,914	1,824
10 - 14	30,794	15,523	15,271	11,721	5,940	5,781	19,073	9,583	9,490
10	6,390	3,216	3,174	2,390	1,210	1,180	4,000	2,006	1,994
11	6,209	3,154	3,055	2,376	1,193	1,183	3,833	1,961	1,872
12	6,363	3,163	3,200	2,354	1,208	1,146	4,009	1,955	2,054
13	5,873	2,951	2,922	2,308	1,180	1,128	3,565	1,771	1,794
14	5,959	3,039	2,920	2,293	1,149	1,144	3,666	1,890	1,776
15 - 19	24,967	12,581	12,386	9,960	4,950	5,010	15,007	7,631	7,376
15	5,485	2,835	2,650	2,201	1,147	1,054	3,284	1,688	1,596
16	5,126	2,549	2,577	2,025	981	1,044	3,101	1,568	1,533
17	5,094	2,571	2,523	2,029	1,021	1,008	3,065	1,550	1,515
18	4,714	2,380	2,334	1,893	934	959	2,821	1,446	1,375
19	4,548	2,246	2,302	1,812	867	945	2,736	1,379	1,357
20 - 24	19,738	9,707	10,031	8,225	3,995	4,230	11,513	5,712	5,801
20	4,208	2,063	2,145	1,737	849	888	2,471	1,214	1,257
21	3,977	1,974	2,003	1,620	809	811	2,357	1,165	1,192
22	4,018	1,970	2,048	1,716	825	891	2,302	1,145	1,157
23	3,703	1,848	1,855	1,505	728	777	2,198	1,120	1,078
24	3,832	1,852	1,980	1,647	784	863	2,185	1,068	1,117
25 - 29	18,711	8,651	10,060	8,172	3,738	4,434	10,539	4,913	5,626
25	3,817	1,771	2,046	1,628	739	889	2,189	1,032	1,157
26	3,664	1,721	1,943	1,584	747	837	2,080	974	1,106
27	4,017	1,863	2,154	1,744	791	953	2,273	1,072	1,201
28	3,622	1,679	1,943	1,599	734	865	2,023	945	1,078
29	3,591	1,617	1,974	1,617	727	890	1,974	890	1,084
30 - 34	15,938	7,247	8,691	7,030	3,087	3,943	8,908	4,160	4,748
30	3,774	1,768	2,006	1,595	750	845	2,179	1,018	1,161
31	3,012	1,361	1,651	1,352	571	781	1,660	790	870
32	3,272	1,491	1,781	1,439	635	804	1,833	856	977
33	2,870	1,260	1,610	1,304	544	760	1,566	716	850
34	3,010	1,367	1,643	1,340	587	753	1,670	780	890
35 - 39	13,330	5,933	7,397	6,004	2,556	3,448	7,326	3,377	3,949
35	3,038	1,324	1,714	1,352	568	784	1,686	756	930
36	2,780	1,265	1,515	1,260	559	701	1,520	706	814
37	2,586	1,167	1,419	1,199	517	682	1,387	650	737
38	2,514	1,118	1,396	1,070	447	623	1,444	671	773
39	2,412	1,059	1,353	1,123	465	658	1,289	594	695
40 - 44	11,122	4,940	6,182	5,184	2,238	2,946	5,938	2,702	3,236
40	2,653	1,202	1,451	1,200	538	662	1,453	664	789
41	2,041	892	1,149	986	421	565	1,055	471	584
42	2,297	1,019	1,278	1,108	476	632	1,189	543	646
43	2,022	900	1,122	936	392	544	1,086	508	578
44	2,109	927	1,182	954	411	543	1,155	516	639
45 - 49	8,918	3,901	5,017	4,159	1,753	2,406	4,759	2,148	2,611
45	2,020	892	1,128	958	387	571	1,062	505	557
46	1,790	787	1,003	858	365	493	932	422	510
47	1,836	788	1,048	860	353	507	976	435	541
48	1,629	727	902	740	326	414	889	401	488
49	1,643	707	936	743	322	421	900	385	515

EL SALVADOR
CUADRO 2 POBLACIÓN POR ÁREA DE RESIDENCIA Y SEXO, SEGÚN DEPARTAMENTO, GRUPOS DE EDAD Y EDADES SIMPLES. CENSO 2007.

GRUPOS DE EDAD	POBLACIÓN TOTAL			URBANO			RURAL		
	TOTAL	HOMBRES	MUJERES	TOTAL	HOMBRES	MUJERES	TOTAL	HOMBRES	MUJERES
DEPARTAMENTO CUSCATLÁN									
50 - 54	7,345	3,284	4,061	3,420	1,463	1,957	3,925	1,821	2,104
50	1,784	794	990	800	344	456	984	450	534
51	1,382	607	775	651	288	363	731	319	412
52	1,495	679	816	722	308	414	773	371	402
53	1,304	572	732	616	245	371	688	327	361
54	1,380	632	748	631	278	353	749	354	395
55 - 59	6,573	2,922	3,651	3,060	1,298	1,762	3,513	1,624	1,889
55	1,398	632	766	665	286	379	733	346	387
56	1,319	569	750	601	257	344	718	312	406
57	1,402	605	797	678	282	396	724	323	401
58	1,161	530	631	525	215	310	636	315	321
59	1,293	586	707	591	258	333	702	328	374
60 - 64	5,603	2,532	3,071	2,527	1,111	1,416	3,076	1,421	1,655
60	1,259	605	654	558	256	302	701	349	352
61	996	429	567	450	186	264	546	243	303
62	1,143	500	643	551	235	316	592	265	327
63	1,086	482	604	474	202	272	612	280	332
64	1,119	516	603	494	232	262	625	284	341
65 - 69	4,827	2,180	2,647	2,174	924	1,250	2,653	1,256	1,397
65	1,077	503	574	498	218	280	579	285	294
66	1,039	471	568	438	192	246	601	279	322
67	1,050	475	575	464	192	272	586	283	303
68	812	355	457	390	160	230	422	195	227
69	849	376	473	384	162	222	465	214	251
70 - 74	3,663	1,651	2,012	1,630	682	948	2,033	969	1,064
70	902	406	496	405	174	231	497	232	265
71	764	340	424	344	134	210	420	206	214
72	683	304	379	296	122	174	387	182	205
73	620	285	335	271	119	152	349	166	183
74	694	316	378	314	133	181	380	183	197
75 - 79	2,912	1,229	1,683	1,341	519	822	1,571	710	861
75	706	300	406	321	120	201	385	180	205
76	680	268	412	314	114	200	366	154	212
77	591	259	332	274	113	161	317	146	171
78	488	212	276	232	91	141	256	121	135
79	447	190	257	200	81	119	247	109	138
80 - 84	1,879	835	1,044	886	363	523	993	472	521
80	482	205	277	210	81	129	272	124	148
81	378	179	199	177	72	105	201	107	94
82	375	165	210	188	69	119	187	96	91
83	328	144	184	152	66	86	176	78	98
84	316	142	174	159	75	84	157	67	90
85 - 89	1,178	497	681	562	218	344	616	279	337
85	311	128	183	135	46	89	176	82	94
86	292	125	167	131	54	77	161	71	90
87	246	99	147	125	47	78	121	52	69
88	163	75	88	81	35	46	82	40	42
89	166	70	96	90	36	54	76	34	42
90 - 94	458	173	285	232	87	145	226	86	140
90	170	60	110	74	27	47	96	33	63
91	87	34	53	49	21	28	38	13	25
92	69	28	41	39	14	25	30	14	16
93	71	30	41	36	12	24	35	18	17
94	61	21	40	34	13	21	27	8	19
95y más	140	51	89	72	21	51	68	30	38
95	46	15	31	28	8	20	18	7	11
96	25	11	14	13	6	7	12	5	7
97	22	7	15	12	2	10	10	5	5
98 y más	47	18	29	19	5	14	28	13	15

EL SALVADOR
CUADRO 2 POBLACIÓN POR ÁREA DE RESIDENCIA Y SEXO, SEGÚN DEPARTAMENTO, GRUPOS DE EDAD Y EDADES SIMPLES. CENSO 2007.

GRUPOS DE EDAD	POBLACIÓN TOTAL			URBANO			RURAL		
	TOTAL	HOMBRES	MUJERES	TOTAL	HOMBRES	MUJERES	TOTAL	HOMBRES	MUJERES
DEPARTAMENTO LA PAZ									
TOTAL	308,087	147,996	160,091	152,207	71,671	80,536	155,880	76,325	79,555
0 - 4	31,478	16,102	15,376	14,933	7,599	7,334	16,545	8,503	8,042
0	5,805	2,950	2,855	2,743	1,365	1,378	3,062	1,585	1,477
1	5,979	3,063	2,916	2,858	1,465	1,393	3,121	1,598	1,523
2	6,203	3,106	3,097	2,893	1,443	1,450	3,310	1,663	1,647
3	6,493	3,330	3,163	3,074	1,604	1,470	3,419	1,726	1,693
4	6,998	3,653	3,345	3,365	1,722	1,643	3,633	1,931	1,702
5 - 9	39,805	20,366	19,439	18,535	9,521	9,014	21,270	10,845	10,425
5	7,120	3,658	3,462	3,251	1,657	1,594	3,869	2,001	1,868
6	7,841	4,017	3,824	3,724	1,910	1,814	4,117	2,107	2,010
7	8,735	4,415	4,320	4,074	2,065	2,009	4,661	2,350	2,311
8	7,970	4,111	3,859	3,736	1,967	1,769	4,234	2,144	2,090
9	8,139	4,165	3,974	3,750	1,922	1,828	4,389	2,243	2,146
10 - 14	40,305	20,634	19,671	18,834	9,615	9,219	21,471	11,019	10,452
10	8,395	4,369	4,026	3,892	2,053	1,839	4,503	2,316	2,187
11	8,166	4,167	3,999	3,863	1,917	1,946	4,303	2,250	2,053
12	8,250	4,181	4,069	3,811	1,934	1,877	4,439	2,247	2,192
13	7,568	3,870	3,698	3,509	1,788	1,721	4,059	2,082	1,977
14	7,926	4,047	3,879	3,759	1,923	1,836	4,167	2,124	2,043
15 - 19	32,592	16,378	16,214	15,445	7,643	7,802	17,147	8,735	8,412
15	7,088	3,599	3,489	3,345	1,675	1,670	3,743	1,924	1,819
16	6,827	3,397	3,430	3,224	1,573	1,651	3,603	1,824	1,779
17	6,789	3,479	3,310	3,231	1,633	1,598	3,558	1,846	1,712
18	6,120	3,017	3,103	2,965	1,473	1,492	3,155	1,544	1,611
19	5,768	2,886	2,882	2,680	1,289	1,391	3,088	1,597	1,491
20 - 24	25,756	12,237	13,519	12,497	5,751	6,746	13,259	6,486	6,773
20	5,606	2,689	2,917	2,697	1,257	1,440	2,909	1,432	1,477
21	5,254	2,527	2,727	2,581	1,194	1,387	2,673	1,333	1,340
22	5,253	2,465	2,788	2,502	1,160	1,342	2,751	1,305	1,446
23	4,765	2,256	2,509	2,272	1,034	1,238	2,493	1,222	1,271
24	4,878	2,300	2,578	2,445	1,106	1,339	2,433	1,194	1,239
25 - 29	24,359	11,273	13,086	12,334	5,589	6,745	12,025	5,684	6,341
25	4,884	2,297	2,587	2,422	1,127	1,295	2,462	1,170	1,292
26	4,917	2,287	2,630	2,442	1,096	1,346	2,475	1,191	1,284
27	5,073	2,426	2,647	2,590	1,227	1,363	2,483	1,199	1,284
28	4,589	2,059	2,530	2,339	1,019	1,320	2,250	1,040	1,210
29	4,896	2,204	2,692	2,541	1,120	1,421	2,355	1,084	1,271
30 - 34	21,899	10,019	11,880	11,534	5,199	6,335	10,365	4,820	5,545
30	5,004	2,335	2,669	2,627	1,209	1,418	2,377	1,126	1,251
31	4,168	1,883	2,285	2,187	966	1,221	1,981	917	1,064
32	4,446	1,999	2,447	2,301	1,015	1,286	2,145	984	1,161
33	4,095	1,858	2,237	2,154	957	1,197	1,941	901	1,040
34	4,186	1,944	2,242	2,265	1,052	1,213	1,921	892	1,029
35 - 39	18,110	8,175	9,935	9,620	4,281	5,339	8,490	3,894	4,596
35	4,029	1,850	2,179	2,143	987	1,156	1,886	863	1,023
36	3,676	1,587	2,089	1,943	821	1,122	1,733	766	967
37	3,651	1,711	1,940	1,916	883	1,033	1,735	828	907
38	3,367	1,508	1,859	1,810	804	1,006	1,557	704	853
39	3,387	1,519	1,868	1,808	786	1,022	1,579	733	846
40 - 44	14,853	6,652	8,201	7,969	3,520	4,449	6,884	3,132	3,752
40	3,451	1,592	1,859	1,893	890	1,003	1,558	702	856
41	2,861	1,282	1,579	1,488	656	832	1,373	626	747
42	3,054	1,367	1,687	1,652	703	949	1,402	664	738
43	2,787	1,238	1,549	1,532	654	878	1,255	584	671
44	2,700	1,173	1,527	1,404	617	787	1,296	556	740
45 - 49	11,823	5,254	6,569	6,115	2,668	3,447	5,708	2,586	3,122
45	2,696	1,219	1,477	1,425	623	802	1,271	596	675
46	2,391	1,047	1,344	1,211	521	690	1,180	526	654
47	2,396	1,087	1,309	1,238	561	677	1,158	526	632
48	2,159	956	1,203	1,131	487	644	1,028	469	559
49	2,181	945	1,236	1,110	476	634	1,071	469	602

EL SALVADOR
 CUADRO 2 POBLACIÓN POR ÁREA DE RESIDENCIA Y SEXO, SEGÚN DEPARTAMENTO, GRUPOS DE EDAD Y EDADES SIMPLES.
 CENSO 2007.

GRUPOS DE EDAD	POBLACIÓN TOTAL			URBANO			RURAL		
	TOTAL	HOMBRES	MUJERES	TOTAL	HOMBRES	MUJERES	TOTAL	HOMBRES	MUJERES
DEPARTAMENTO LA PAZ									
50 - 54	10,128	4,553	5,575	5,250	2,335	2,915	4,878	2,218	2,660
50	2,314	1,040	1,274	1,192	521	671	1,122	519	603
51	1,930	861	1,069	1,042	459	583	888	402	486
52	2,007	894	1,113	1,050	471	579	957	423	534
53	1,921	869	1,052	955	434	521	966	435	531
54	1,956	889	1,067	1,011	450	561	945	439	506
55 - 59	8,841	3,959	4,882	4,482	1,885	2,597	4,359	2,074	2,285
55	1,895	815	1,080	943	406	537	952	409	543
56	1,877	842	1,035	939	390	549	938	452	486
57	1,888	844	1,044	947	388	559	941	456	485
58	1,525	695	830	814	342	472	711	353	358
59	1,656	763	893	839	359	480	817	404	413
60 - 64	7,589	3,404	4,185	3,769	1,606	2,163	3,820	1,798	2,022
60	1,824	853	971	905	393	512	919	460	459
61	1,342	631	711	647	286	361	695	345	350
62	1,551	659	892	783	319	464	768	340	428
63	1,418	628	790	695	296	399	723	332	391
64	1,454	633	821	739	312	427	715	321	394
65 - 69	6,225	2,707	3,518	3,241	1,310	1,931	2,984	1,397	1,587
65	1,328	574	754	715	288	427	613	286	327
66	1,400	603	797	715	291	424	685	312	373
67	1,306	562	744	666	259	407	640	303	337
68	1,140	523	617	582	252	330	558	271	287
69	1,051	445	606	563	220	343	488	225	263
70 - 74	5,137	2,251	2,886	2,729	1,158	1,571	2,408	1,093	1,315
70	1,212	527	685	641	276	365	571	251	320
71	1,055	442	613	560	226	334	495	216	279
72	1,033	465	568	552	243	309	481	222	259
73	913	403	510	491	204	287	422	199	223
74	924	414	510	485	209	276	439	205	234
75 - 79	4,022	1,736	2,286	2,115	834	1,281	1,907	902	1,005
75	930	401	529	485	179	306	445	222	223
76	961	421	540	531	216	315	430	205	225
77	809	337	472	422	166	256	387	171	216
78	678	288	390	332	132	200	346	156	190
79	644	289	355	345	141	204	299	148	151
80 - 84	2,608	1,199	1,409	1,446	607	839	1,162	592	570
80	720	326	394	402	165	237	318	161	157
81	495	234	261	279	122	157	216	112	104
82	497	221	276	271	102	169	226	119	107
83	459	210	249	256	106	150	203	104	99
84	437	208	229	238	112	126	199	96	103
85 - 89	1,749	762	987	912	369	543	837	393	444
85	454	215	239	237	105	132	217	110	107
86	412	161	251	219	75	144	193	86	107
87	407	171	236	217	91	126	190	80	110
88	242	110	132	118	45	73	124	65	59
89	234	105	129	121	53	68	113	52	61
90 - 94	561	241	320	316	134	182	245	107	138
90	198	93	105	119	54	65	79	39	40
91	97	37	60	46	18	28	51	19	32
92	104	47	57	63	28	35	41	19	22
93	91	35	56	48	18	30	43	17	26
94	71	29	42	40	16	24	31	13	18
95 y más	247	94	153	131	47	84	116	47	69
95	73	27	46	37	13	24	36	14	22
96	58	18	40	29	9	20	29	9	20
97	48	16	32	26	7	19	22	9	13
98 y más	68	33	35	39	18	21	29	15	14

EL SALVADOR
CUADRO 2 POBLACIÓN POR ÁREA DE RESIDENCIA Y SEXO, SEGÚN DEPARTAMENTO, GRUPOS DE EDAD Y EDADES SIMPLES. CENSO 2007.

GRUPOS DE EDAD	POBLACIÓN TOTAL			URBANO			RURAL		
	TOTAL	HOMBRES	MUJERES	TOTAL	HOMBRES	MUJERES	TOTAL	HOMBRES	MUJERES
DEPARTAMENTO CABAÑAS									
TOTAL	149,326	70,204	79,122	49,694	22,616	27,078	99,632	47,588	52,044
0 - 4	16,171	8,266	7,905	4,795	2,445	2,350	11,376	5,821	5,555
0	2,985	1,527	1,458	866	464	402	2,119	1,063	1,056
1	2,976	1,582	1,394	913	476	437	2,063	1,106	957
2	3,140	1,572	1,568	997	501	496	2,143	1,071	1,072
3	3,500	1,776	1,724	963	476	487	2,537	1,300	1,237
4	3,570	1,809	1,761	1,056	528	528	2,514	1,281	1,233
5 - 9	21,342	10,860	10,482	6,154	3,154	3,000	15,188	7,706	7,482
5	3,659	1,857	1,802	1,060	524	536	2,599	1,333	1,266
6	4,131	2,065	2,066	1,208	608	600	2,923	1,457	1,466
7	4,863	2,434	2,429	1,378	722	656	3,485	1,712	1,773
8	4,396	2,293	2,103	1,213	644	569	3,183	1,649	1,534
9	4,293	2,211	2,082	1,295	656	639	2,998	1,555	1,443
10 - 14	22,429	11,378	11,051	6,432	3,215	3,217	15,997	8,163	7,834
10	4,545	2,311	2,234	1,234	610	624	3,311	1,701	1,610
11	4,292	2,172	2,120	1,242	646	596	3,050	1,526	1,524
12	4,562	2,287	2,275	1,283	617	666	3,279	1,670	1,609
13	4,422	2,237	2,185	1,291	652	639	3,131	1,585	1,546
14	4,608	2,371	2,237	1,382	690	692	3,226	1,681	1,545
15 - 19	18,119	8,896	9,223	5,874	2,845	3,029	12,245	6,051	6,194
15	4,256	2,092	2,164	1,297	626	671	2,959	1,466	1,493
16	3,847	1,956	1,891	1,242	638	604	2,605	1,318	1,287
17	3,717	1,825	1,892	1,177	563	614	2,540	1,262	1,278
18	3,359	1,672	1,687	1,160	577	583	2,199	1,095	1,104
19	2,940	1,351	1,589	998	441	557	1,942	910	1,032
20 - 24	11,228	4,857	6,371	4,028	1,695	2,333	7,200	3,162	4,038
20	2,644	1,154	1,490	962	394	568	1,682	760	922
21	2,303	984	1,319	788	338	450	1,515	646	869
22	2,231	989	1,242	805	343	462	1,426	646	780
23	2,072	888	1,184	775	325	450	1,297	563	734
24	1,978	842	1,136	698	295	403	1,280	547	733
25 - 29	9,068	3,717	5,351	3,388	1,370	2,018	5,680	2,347	3,333
25	1,961	813	1,148	732	306	426	1,229	507	722
26	1,837	735	1,102	677	273	404	1,160	462	698
27	1,865	738	1,127	659	243	416	1,206	495	711
28	1,675	703	972	647	275	372	1,028	428	600
29	1,730	728	1,002	673	273	400	1,057	455	602
30 - 34	7,939	3,243	4,696	3,000	1,235	1,765	4,939	2,008	2,931
30	1,804	742	1,062	674	284	390	1,130	458	672
31	1,435	568	867	566	215	351	869	353	516
32	1,650	671	979	644	261	383	1,006	410	596
33	1,519	625	894	547	221	326	972	404	568
34	1,531	637	894	569	254	315	962	383	579
35 - 39	7,343	3,047	4,296	2,791	1,147	1,644	4,552	1,900	2,652
35	1,528	625	903	564	240	324	964	385	579
36	1,445	567	878	521	192	329	924	375	549
37	1,506	632	874	586	239	347	920	393	527
38	1,400	589	811	552	226	326	848	363	485
39	1,464	634	830	568	250	318	896	384	512
40 - 44	6,323	2,662	3,661	2,446	1,009	1,437	3,877	1,653	2,224
40	1,511	644	867	590	254	336	921	390	531
41	1,214	486	728	475	189	286	739	297	442
42	1,255	522	733	489	194	295	766	328	438
43	1,185	512	673	455	193	262	730	319	411
44	1,158	498	660	437	179	258	721	319	402
45 - 49	5,594	2,451	3,143	2,077	892	1,185	3,517	1,559	1,958
45	1,224	527	697	462	210	252	762	317	445
46	1,121	483	638	427	191	236	694	292	402
47	1,142	503	639	423	181	242	719	322	397
48	1,054	457	597	369	135	234	685	322	363
49	1,053	481	572	396	175	221	657	306	351

EL SALVADOR
CUADRO 2 POBLACIÓN POR ÁREA DE RESIDENCIA Y SEXO, SEGÚN DEPARTAMENTO, GRUPOS DE EDAD Y EDADES SIMPLES. CENSO 2007.

GRUPOS DE EDAD	POBLACIÓN TOTAL			URBANO			RURAL		
	TOTAL	HOMBRES	MUJERES	TOTAL	HOMBRES	MUJERES	TOTAL	HOMBRES	MUJERES
DEPARTAMENTO CABAÑAS									
50 - 54	5,107	2,281	2,826	1,867	783	1,084	3,240	1,498	1,742
50	1,289	575	714	458	200	258	831	375	456
51	971	421	550	341	140	201	630	281	349
52	1,012	452	560	396	160	236	616	292	324
53	871	411	460	315	141	174	556	270	286
54	964	422	542	357	142	215	607	280	327
55 - 59	4,487	2,048	2,439	1,608	669	939	2,879	1,379	1,500
55	939	414	525	349	162	187	590	252	338
56	939	439	500	323	136	187	616	303	313
57	909	418	491	316	127	189	593	291	302
58	852	373	479	303	111	192	549	262	287
59	848	404	444	317	133	184	531	271	260
60 - 64	3,944	1,741	2,203	1,355	535	820	2,589	1,206	1,383
60	996	449	547	334	126	208	662	323	339
61	705	312	393	241	89	152	464	223	241
62	770	322	448	262	98	164	508	224	284
63	741	332	409	263	109	154	478	223	255
64	732	326	406	255	113	142	477	213	264
65 - 69	3,218	1,474	1,744	1,148	477	671	2,070	997	1,073
65	733	347	386	264	107	157	469	240	229
66	703	315	388	243	99	144	460	216	244
67	635	281	354	218	97	121	417	184	233
68	584	262	322	209	82	127	375	180	195
69	563	269	294	214	92	122	349	177	172
70 - 74	2,619	1,228	1,391	1,010	414	596	1,609	814	795
70	667	324	343	229	92	137	438	232	206
71	529	253	276	212	86	126	317	167	150
72	465	195	270	186	69	117	279	126	153
73	434	197	237	176	76	100	258	121	137
74	524	259	265	207	91	116	317	168	149
75 - 79	2,016	956	1,060	783	336	447	1,233	620	613
75	508	242	266	192	84	108	316	158	158
76	457	218	239	173	67	106	284	151	133
77	395	188	207	160	65	95	235	123	112
78	329	156	173	130	62	68	199	94	105
79	327	152	175	128	58	70	199	94	105
80 - 84	1,227	553	674	483	200	283	744	353	391
80	359	167	192	123	54	69	236	113	123
81	213	93	120	78	32	46	135	61	74
82	253	105	148	108	41	67	145	64	81
83	208	107	101	92	42	50	116	65	51
84	194	81	113	82	31	51	112	50	62
85 - 89	780	365	415	309	126	183	471	239	232
85	213	93	120	76	31	45	137	62	75
86	196	89	107	72	29	43	124	60	64
87	170	76	94	71	25	46	99	51	48
88	100	50	50	45	20	25	55	30	25
89	101	57	44	45	21	24	56	36	20
90 - 94	266	134	132	104	52	52	162	82	80
90	89	46	43	39	21	18	50	25	25
91	55	25	30	20	10	10	35	15	20
92	41	22	19	14	7	7	27	15	12
93	48	24	24	14	7	7	34	17	17
94	33	17	16	17	7	10	16	10	6
95y más	106	47	59	42	17	25	64	30	34
95	40	20	20	15	6	9	25	14	11
96	23	12	11	12	8	4	11	4	7
97	20	7	13	10	2	8	10	5	5
98 y más	23	8	15	5	1	4	18	7	11

EL SALVADOR
CUADRO 2 POBLACIÓN POR ÁREA DE RESIDENCIA Y SEXO, SEGÚN DEPARTAMENTO, GRUPOS DE EDAD Y EDADES SIMPLES.
 CENSO 2007.

GRUPOS DE EDAD	POBLACIÓN TOTAL			URBANO			RURAL		
	TOTAL	HOMBRES	MUJERES	TOTAL	HOMBRES	MUJERES	TOTAL	HOMBRES	MUJERES
DEPARTAMENTO SAN VICENTE									
TOTAL	161,645	77,687	83,958	78,157	36,775	41,382	83,488	40,912	42,576
0 - 4	15,419	7,868	7,551	6,731	3,454	3,277	8,688	4,414	4,274
0	2,758	1,406	1,352	1,231	596	635	1,527	810	717
1	3,060	1,577	1,483	1,312	689	623	1,748	888	860
2	2,985	1,500	1,485	1,289	648	641	1,696	852	844
3	3,290	1,699	1,591	1,468	776	692	1,822	923	899
4	3,326	1,686	1,640	1,431	745	686	1,895	941	954
5 - 9	20,310	10,408	9,902	8,836	4,490	4,346	11,474	5,918	5,556
5	3,439	1,736	1,703	1,499	749	750	1,940	987	953
6	3,913	1,994	1,919	1,693	857	836	2,220	1,137	1,083
7	4,397	2,309	2,088	1,877	993	884	2,520	1,316	1,204
8	4,278	2,199	2,079	1,863	957	906	2,415	1,242	1,173
9	4,283	2,170	2,113	1,904	934	970	2,379	1,236	1,143
10 - 14	22,320	11,510	10,810	9,748	4,958	4,790	12,572	6,552	6,020
10	4,491	2,310	2,181	1,975	1,004	971	2,516	1,306	1,210
11	4,397	2,265	2,132	1,908	973	935	2,489	1,292	1,197
12	4,666	2,378	2,288	2,065	1,053	1,012	2,601	1,325	1,276
13	4,285	2,207	2,078	1,854	929	925	2,431	1,278	1,153
14	4,481	2,350	2,131	1,946	999	947	2,535	1,351	1,184
15 - 19	18,344	9,319	9,025	8,469	4,241	4,228	9,875	5,078	4,797
15	4,000	2,093	1,907	1,824	933	891	2,176	1,160	1,016
16	3,802	1,918	1,884	1,751	863	888	2,051	1,055	996
17	3,761	1,913	1,848	1,715	856	859	2,046	1,057	989
18	3,488	1,748	1,740	1,626	813	813	1,862	935	927
19	3,293	1,647	1,646	1,553	776	777	1,740	871	869
20 - 24	13,408	6,531	6,877	6,418	3,135	3,283	6,990	3,396	3,594
20	2,991	1,501	1,490	1,376	672	704	1,615	829	786
21	2,773	1,387	1,386	1,305	667	638	1,468	720	748
22	2,733	1,355	1,378	1,317	671	646	1,416	684	732
23	2,463	1,144	1,319	1,189	550	639	1,274	594	680
24	2,448	1,144	1,304	1,231	575	656	1,217	569	648
25 - 29	11,804	5,339	6,465	6,133	2,775	3,358	5,671	2,564	3,107
25	2,430	1,160	1,270	1,244	597	647	1,186	563	623
26	2,370	1,054	1,316	1,200	535	665	1,170	519	651
27	2,542	1,122	1,420	1,285	559	726	1,257	563	694
28	2,222	1,001	1,221	1,171	528	643	1,051	473	578
29	2,240	1,002	1,238	1,233	556	677	1,007	446	561
30 - 34	10,193	4,524	5,669	5,345	2,392	2,953	4,848	2,132	2,716
30	2,352	1,064	1,288	1,243	548	695	1,109	516	593
31	1,976	901	1,075	1,042	489	553	934	412	522
32	1,994	848	1,146	1,078	468	610	916	380	536
33	1,897	846	1,051	972	435	537	925	411	514
34	1,974	865	1,109	1,010	452	558	964	413	551
35 - 39	8,738	3,901	4,837	4,734	2,092	2,642	4,004	1,809	2,195
35	1,914	838	1,076	1,005	423	582	909	415	494
36	1,704	761	943	907	406	501	797	355	442
37	1,807	830	977	952	429	523	855	401	454
38	1,708	773	935	947	424	523	761	349	412
39	1,605	699	906	923	410	513	682	289	393
40 - 44	7,533	3,344	4,189	4,056	1,782	2,274	3,477	1,562	1,915
40	1,795	830	965	964	439	525	831	391	440
41	1,451	602	849	785	319	466	666	283	383
42	1,462	663	799	816	373	443	646	290	356
43	1,395	600	795	728	309	419	667	291	376
44	1,430	649	781	763	342	421	667	307	360
45 - 49	6,461	2,792	3,669	3,339	1,418	1,921	3,122	1,374	1,748
45	1,365	589	776	715	307	408	650	282	368
46	1,338	535	803	668	268	400	670	267	403
47	1,377	640	737	721	339	382	656	301	355
48	1,211	520	691	643	265	378	568	255	313
49	1,170	508	662	592	239	353	578	269	309

EL SALVADOR
CUADRO 2 POBLACIÓN POR ÁREA DE RESIDENCIA Y SEXO, SEGÚN DEPARTAMENTO, GRUPOS DE EDAD Y EDADES SIMPLES.
 CENSO 2007.

GRUPOS DE EDAD	POBLACIÓN TOTAL			URBANO			RURAL		
	TOTAL	HOMBRES	MUJERES	TOTAL	HOMBRES	MUJERES	TOTAL	HOMBRES	MUJERES
DEPARTAMENTO SAN VICENTE									
50 - 54	5,590	2,491	3,099	2,874	1,226	1,648	2,716	1,265	1,451
50	1,345	607	738	718	302	416	627	305	322
51	1,035	456	579	524	221	303	511	235	276
52	1,153	497	656	600	256	344	553	241	312
53	1,035	473	562	504	223	281	531	250	281
54	1,022	458	564	528	224	304	494	234	260
55 - 59	5,060	2,248	2,812	2,588	1,105	1,483	2,472	1,143	1,329
55	1,106	491	615	560	245	315	546	246	300
56	1,043	444	599	501	204	297	542	240	302
57	1,034	473	561	554	237	317	480	236	244
58	886	396	490	468	201	267	418	195	223
59	991	444	547	505	218	287	486	226	260
60 - 64	4,468	2,053	2,415	2,335	988	1,347	2,133	1,065	1,068
60	1,069	494	575	566	232	334	503	262	241
61	872	398	474	469	204	265	403	194	209
62	902	400	502	474	196	278	428	204	224
63	800	380	420	402	174	228	398	206	192
64	825	381	444	424	182	242	401	199	202
65 - 69	3,601	1,608	1,993	1,856	759	1,097	1,745	849	896
65	821	378	443	411	185	226	410	193	217
66	765	329	436	388	149	239	377	180	197
67	761	339	422	414	160	254	347	179	168
68	625	288	337	314	131	183	311	157	154
69	629	274	355	329	134	195	300	140	160
70 - 74	2,962	1,337	1,625	1,565	652	913	1,397	685	712
70	739	338	401	426	183	243	313	155	158
71	597	262	335	306	117	189	291	145	146
72	628	287	341	318	132	186	310	155	155
73	468	211	257	234	94	140	234	117	117
74	530	239	291	281	126	155	249	113	136
75 - 79	2,325	1,021	1,304	1,333	548	785	992	473	519
75	513	222	291	312	131	181	201	91	110
76	541	228	313	322	127	195	219	101	118
77	497	229	268	265	109	156	232	120	112
78	381	158	223	205	81	124	176	77	99
79	393	184	209	229	100	129	164	84	80
80 - 84	1,558	716	842	891	380	511	667	336	331
80	431	209	222	238	104	134	193	105	88
81	292	136	156	166	67	99	126	69	57
82	302	121	181	178	68	110	124	53	71
83	264	133	131	144	70	74	120	63	57
84	269	117	152	165	71	94	104	46	58
85 - 89	1,032	440	592	597	242	355	435	198	237
85	290	116	174	157	66	91	133	50	83
86	235	98	137	133	50	83	102	48	54
87	229	100	129	142	56	86	87	44	43
88	145	59	86	83	31	52	62	28	34
89	133	67	66	82	39	43	51	28	23
90 - 94	361	175	186	207	97	110	154	78	76
90	113	57	56	65	33	32	48	24	24
91	63	32	31	37	18	19	26	14	12
92	67	37	30	40	19	21	27	18	9
93	61	27	34	33	14	19	28	13	15
94	57	22	35	32	13	19	25	9	16
95y más	158	62	96	102	41	61	56	21	35
95	51	18	33	32	11	21	19	7	12
96	34	17	17	23	11	12	11	6	5
97	26	13	13	16	9	7	10	4	6
98 y más	47	14	33	31	10	21	16	4	12

EL SALVADOR
CUADRO 2 POBLACIÓN POR ÁREA DE RESIDENCIA Y SEXO, SEGÚN DEPARTAMENTO, GRUPOS DE EDAD Y EDADES SIMPLES. CENSO 2007.

GRUPOS DE EDAD	POBLACIÓN TOTAL			URBANO			RURAL		
	TOTAL	HOMBRES	MUJERES	TOTAL	HOMBRES	MUJERES	TOTAL	HOMBRES	MUJERES
DEPARTAMENTO USulután									
TOTAL	344,235	163,555	180,680	165,143	76,728	88,415	179,092	86,827	92,265
0 - 4	34,900	17,677	17,223	15,704	8,007	7,697	19,196	9,670	9,526
0	6,627	3,312	3,315	2,910	1,462	1,448	3,717	1,850	1,867
1	6,480	3,243	3,237	2,922	1,464	1,458	3,558	1,779	1,779
2	6,954	3,534	3,420	3,107	1,589	1,518	3,847	1,945	1,902
3	7,270	3,731	3,539	3,355	1,757	1,598	3,915	1,974	1,941
4	7,569	3,857	3,712	3,410	1,735	1,675	4,159	2,122	2,037
5 - 9	43,491	22,197	21,294	19,500	9,916	9,584	23,991	12,281	11,710
5	7,663	3,883	3,780	3,393	1,720	1,673	4,270	2,163	2,107
6	8,652	4,473	4,179	3,945	2,004	1,941	4,707	2,469	2,238
7	9,377	4,735	4,642	4,226	2,144	2,082	5,151	2,591	2,560
8	8,939	4,633	4,306	3,957	2,046	1,911	4,982	2,587	2,395
9	8,860	4,473	4,387	3,979	2,002	1,977	4,881	2,471	2,410
10 - 14	45,154	23,100	22,054	20,054	10,253	9,801	25,100	12,847	12,253
10	9,128	4,670	4,458	4,070	2,100	1,970	5,058	2,570	2,488
11	9,055	4,644	4,411	4,113	2,087	2,026	4,942	2,557	2,385
12	9,384	4,780	4,604	4,154	2,086	2,068	5,230	2,694	2,536
13	8,586	4,334	4,252	3,772	1,951	1,821	4,814	2,383	2,431
14	9,001	4,672	4,329	3,945	2,029	1,916	5,056	2,643	2,413
15 - 19	38,227	19,253	18,974	17,337	8,589	8,748	20,890	10,664	10,226
15	8,285	4,167	4,118	3,699	1,825	1,874	4,586	2,342	2,244
16	7,935	4,038	3,897	3,525	1,790	1,735	4,410	2,248	2,162
17	7,794	3,957	3,837	3,578	1,772	1,806	4,216	2,185	2,031
18	7,321	3,714	3,607	3,399	1,671	1,728	3,922	2,043	1,879
19	6,892	3,377	3,515	3,136	1,531	1,605	3,756	1,846	1,910
20 - 24	28,401	13,451	14,950	13,493	6,255	7,238	14,908	7,196	7,712
20	6,361	3,091	3,270	2,943	1,393	1,550	3,418	1,698	1,720
21	5,834	2,739	3,095	2,780	1,291	1,489	3,054	1,448	1,606
22	5,737	2,800	2,937	2,716	1,305	1,411	3,021	1,495	1,526
23	5,205	2,452	2,753	2,521	1,170	1,351	2,684	1,282	1,402
24	5,264	2,369	2,895	2,533	1,096	1,437	2,731	1,273	1,458
25 - 29	24,686	11,158	13,528	12,308	5,513	6,795	12,378	5,645	6,733
25	5,027	2,270	2,757	2,480	1,117	1,363	2,547	1,153	1,394
26	5,076	2,341	2,735	2,507	1,155	1,352	2,569	1,186	1,383
27	4,953	2,247	2,706	2,466	1,117	1,349	2,487	1,130	1,357
28	4,673	2,128	2,545	2,343	1,047	1,296	2,330	1,081	1,249
29	4,957	2,172	2,785	2,512	1,077	1,435	2,445	1,095	1,350
30 - 34	21,604	9,491	12,113	11,132	4,834	6,298	10,472	4,657	5,815
30	4,840	2,173	2,667	2,474	1,112	1,362	2,366	1,061	1,305
31	4,101	1,762	2,339	2,128	934	1,194	1,973	828	1,145
32	4,366	1,911	2,455	2,218	952	1,266	2,148	959	1,189
33	4,022	1,755	2,267	2,095	881	1,214	1,927	874	1,053
34	4,275	1,890	2,385	2,217	955	1,262	2,058	935	1,123
35 - 39	18,194	7,896	10,298	9,475	4,001	5,474	8,719	3,895	4,824
35	4,031	1,759	2,272	2,055	871	1,184	1,976	888	1,088
36	3,686	1,628	2,058	1,916	832	1,084	1,770	796	974
37	3,645	1,572	2,073	1,877	780	1,097	1,768	792	976
38	3,425	1,462	1,963	1,812	751	1,061	1,613	711	902
39	3,407	1,475	1,932	1,815	767	1,048	1,592	708	884
40 - 44	16,373	7,042	9,331	8,647	3,668	4,979	7,726	3,374	4,352
40	3,689	1,597	2,092	1,905	819	1,086	1,784	778	1,006
41	3,092	1,277	1,815	1,622	639	983	1,470	638	832
42	3,284	1,424	1,860	1,770	765	1,005	1,514	659	855
43	3,195	1,390	1,805	1,698	732	966	1,497	658	839
44	3,113	1,354	1,759	1,652	713	939	1,461	641	820
45 - 49	13,998	6,094	7,904	7,155	3,056	4,099	6,843	3,038	3,805
45	2,965	1,297	1,668	1,492	652	840	1,473	645	828
46	2,880	1,171	1,709	1,511	606	905	1,369	565	804
47	2,813	1,247	1,566	1,453	617	836	1,360	630	730
48	2,592	1,157	1,435	1,320	593	727	1,272	564	708
49	2,748	1,222	1,526	1,379	588	791	1,369	634	735

EL SALVADOR
CUADRO 2 POBLACIÓN POR ÁREA DE RESIDENCIA Y SEXO, SEGÚN DEPARTAMENTO, GRUPOS DE EDAD Y EDADES SIMPLES.
 CENSO 2007.

GRUPOS DE EDAD	POBLACIÓN TOTAL			URBANO			RURAL		
	TOTAL	HOMBRES	MUJERES	TOTAL	HOMBRES	MUJERES	TOTAL	HOMBRES	MUJERES
DEPARTAMENTO USulután									
50 - 54	12,034	5,207	6,827	6,068	2,491	3,577	5,966	2,716	3,250
50	2,711	1,206	1,505	1,310	545	765	1,401	661	740
51	2,290	994	1,296	1,201	510	691	1,089	484	605
52	2,439	1,043	1,396	1,238	498	740	1,201	545	656
53	2,207	966	1,241	1,120	468	652	1,087	498	589
54	2,387	998	1,389	1,199	470	729	1,188	528	660
55 - 59	11,020	4,701	6,319	5,471	2,229	3,242	5,549	2,472	3,077
55	2,371	997	1,374	1,163	472	691	1,208	525	683
56	2,316	986	1,330	1,138	452	686	1,178	534	644
57	2,330	1,008	1,322	1,147	493	654	1,183	515	668
58	1,902	830	1,072	962	397	565	940	433	507
59	2,101	880	1,221	1,061	415	646	1,040	465	575
60 - 64	9,653	4,337	5,316	4,876	2,075	2,801	4,777	2,262	2,515
60	2,237	1,087	1,150	1,081	495	586	1,156	592	564
61	1,867	830	1,037	982	400	582	885	430	455
62	1,976	886	1,090	992	444	548	984	442	542
63	1,823	772	1,051	925	380	545	898	392	506
64	1,750	762	988	896	356	540	854	406	448
65 - 69	8,250	3,673	4,577	4,326	1,786	2,540	3,924	1,887	2,037
65	1,778	813	965	961	418	543	817	395	422
66	1,753	763	990	889	353	536	864	410	454
67	1,815	808	1,007	945	384	561	870	424	446
68	1,438	636	802	775	316	459	663	320	343
69	1,466	653	813	756	315	441	710	338	372
70 - 74	6,593	3,016	3,577	3,493	1,474	2,019	3,100	1,542	1,558
70	1,604	739	865	871	365	506	733	374	359
71	1,303	585	718	687	287	400	616	298	318
72	1,279	602	677	686	298	388	593	304	289
73	1,158	515	643	592	250	342	566	265	301
74	1,249	575	674	657	274	383	592	301	291
75 - 79	5,070	2,286	2,784	2,630	1,110	1,520	2,440	1,176	1,264
75	1,126	497	629	568	238	330	558	259	299
76	1,126	518	608	590	264	326	536	254	282
77	1,076	472	604	583	238	345	493	234	259
78	912	420	492	451	172	279	461	248	213
79	830	379	451	438	198	240	392	181	211
80 - 84	3,194	1,492	1,702	1,661	722	939	1,533	770	763
80	893	434	459	479	216	263	414	218	196
81	646	291	355	337	136	201	309	155	154
82	589	272	317	305	124	181	284	148	136
83	552	266	286	279	128	151	273	138	135
84	514	229	285	261	118	143	253	111	142
85 - 89	2,127	953	1,174	1,148	488	660	979	465	514
85	543	225	318	291	117	174	252	108	144
86	514	244	270	290	135	155	224	109	115
87	504	222	282	255	97	158	249	125	124
88	310	143	167	180	77	103	130	66	64
89	256	119	137	132	62	70	124	57	67
90 - 94	808	352	456	434	174	260	374	178	196
90	266	115	151	139	54	85	127	61	66
91	134	62	72	81	36	45	53	26	27
92	154	64	90	79	31	48	75	33	42
93	130	57	73	80	32	48	50	25	25
94	124	54	70	55	21	34	69	33	36
95y más	458	179	279	231	87	144	227	92	135
95	102	36	66	55	20	35	47	16	31
96	90	29	61	44	11	33	46	18	28
97	89	41	48	48	20	28	41	21	20
98 y más	177	73	104	84	36	48	93	37	56

EL SALVADOR
CUADRO 2 POBLACIÓN POR ÁREA DE RESIDENCIA Y SEXO, SEGÚN DEPARTAMENTO, GRUPOS DE EDAD Y EDADES SIMPLES. CENSO 2007.

GRUPOS DE EDAD	POBLACIÓN TOTAL			URBANO			RURAL		
	TOTAL	HOMBRES	MUJERES	TOTAL	HOMBRES	MUJERES	TOTAL	HOMBRES	MUJERES
DEPARTAMENTO SAN MIGUEL									
TOTAL	434,003	201,675	232,328	219,636	99,918	119,718	214,367	101,757	112,610
0 - 4	45,216	23,091	22,125	21,745	11,016	10,729	23,471	12,075	11,396
0	8,309	4,219	4,090	4,047	2,067	1,980	4,262	2,152	2,110
1	8,397	4,300	4,097	4,082	2,054	2,028	4,315	2,246	2,069
2	9,062	4,662	4,400	4,357	2,238	2,119	4,705	2,424	2,281
3	9,496	4,820	4,676	4,600	2,290	2,310	4,896	2,530	2,366
4	9,952	5,090	4,862	4,659	2,367	2,292	5,293	2,723	2,570
5 - 9	53,548	27,121	26,427	24,936	12,632	12,304	28,612	14,489	14,123
5	9,670	4,937	4,733	4,482	2,281	2,201	5,188	2,656	2,532
6	10,587	5,380	5,207	5,019	2,571	2,448	5,568	2,809	2,759
7	11,675	5,868	5,807	5,401	2,699	2,702	6,274	3,169	3,105
8	10,950	5,461	5,489	5,010	2,546	2,464	5,940	2,915	3,025
9	10,666	5,475	5,191	5,024	2,535	2,489	5,642	2,940	2,702
10 - 14	53,985	27,323	26,662	24,620	12,316	12,304	29,365	15,007	14,358
10	11,080	5,709	5,371	4,977	2,546	2,431	6,103	3,163	2,940
11	10,782	5,474	5,308	5,017	2,511	2,506	5,765	2,963	2,802
12	11,282	5,655	5,627	5,194	2,584	2,610	6,088	3,071	3,017
13	10,286	5,081	5,205	4,638	2,257	2,381	5,648	2,824	2,824
14	10,555	5,404	5,151	4,794	2,418	2,376	5,761	2,986	2,775
15 - 19	45,717	22,065	23,652	21,707	10,237	11,470	24,010	11,828	12,182
15	9,611	4,730	4,881	4,339	2,127	2,212	5,272	2,603	2,669
16	9,346	4,591	4,755	4,345	2,085	2,260	5,001	2,506	2,495
17	9,309	4,507	4,802	4,405	2,050	2,355	4,904	2,457	2,447
18	8,911	4,286	4,625	4,366	2,059	2,307	4,545	2,227	2,318
19	8,540	3,951	4,589	4,252	1,916	2,336	4,288	2,035	2,253
20 - 24	37,109	16,759	20,350	19,403	8,666	10,737	17,706	8,093	9,613
20	7,923	3,749	4,174	4,004	1,808	2,196	3,919	1,941	1,978
21	7,346	3,333	4,013	3,860	1,746	2,114	3,486	1,587	1,899
22	7,482	3,379	4,103	3,829	1,718	2,111	3,653	1,661	1,992
23	6,985	3,096	3,889	3,754	1,678	2,076	3,231	1,418	1,813
24	7,373	3,202	4,171	3,956	1,716	2,240	3,417	1,486	1,931
25 - 29	32,969	14,332	18,637	18,332	8,058	10,274	14,637	6,274	8,363
25	6,931	3,048	3,883	3,794	1,683	2,111	3,137	1,365	1,772
26	6,745	2,927	3,818	3,722	1,664	2,058	3,023	1,263	1,760
27	6,867	3,063	3,804	3,833	1,722	2,111	3,034	1,341	1,693
28	6,064	2,546	3,518	3,407	1,445	1,962	2,657	1,101	1,556
29	6,362	2,748	3,614	3,576	1,544	2,032	2,786	1,204	1,582
30 - 34	28,769	12,238	16,531	16,346	7,008	9,338	12,423	5,230	7,193
30	6,800	2,983	3,817	3,827	1,665	2,162	2,973	1,318	1,655
31	5,478	2,333	3,145	3,205	1,381	1,824	2,273	952	1,321
32	5,855	2,409	3,446	3,292	1,364	1,928	2,563	1,045	1,518
33	5,254	2,249	3,005	2,981	1,304	1,677	2,273	945	1,328
34	5,382	2,264	3,118	3,041	1,294	1,747	2,341	970	1,371
35 - 39	24,150	10,181	13,969	13,790	5,821	7,969	10,360	4,360	6,000
35	5,599	2,401	3,198	3,171	1,377	1,794	2,428	1,024	1,404
36	4,940	2,047	2,893	2,829	1,168	1,661	2,111	879	1,232
37	4,809	2,050	2,759	2,740	1,170	1,570	2,069	880	1,189
38	4,429	1,842	2,587	2,556	1,071	1,485	1,873	771	1,102
39	4,373	1,841	2,532	2,494	1,035	1,459	1,879	806	1,073
40 - 44	20,755	8,651	12,104	11,529	4,721	6,808	9,226	3,930	5,296
40	4,889	2,075	2,814	2,717	1,144	1,573	2,172	931	1,241
41	3,723	1,522	2,201	2,059	811	1,248	1,664	711	953
42	4,224	1,739	2,485	2,363	922	1,441	1,861	817	1,044
43	3,857	1,596	2,261	2,193	912	1,281	1,664	684	980
44	4,062	1,719	2,343	2,197	932	1,265	1,865	787	1,078
45 - 49	17,837	7,543	10,294	9,534	3,945	5,589	8,303	3,598	4,705
45	3,924	1,693	2,231	2,151	893	1,258	1,773	800	973
46	3,576	1,496	2,080	1,958	827	1,131	1,618	669	949
47	3,673	1,535	2,138	1,985	810	1,175	1,688	725	963
48	3,246	1,346	1,900	1,671	658	1,013	1,575	688	887
49	3,418	1,473	1,945	1,769	757	1,012	1,649	716	933

EL SALVADOR
CUADRO 2 POBLACIÓN POR ÁREA DE RESIDENCIA Y SEXO, SEGÚN DEPARTAMENTO, GRUPOS DE EDAD Y EDADES SIMPLES. CENSO 2007.

GRUPOS DE EDAD	POBLACIÓN TOTAL			URBANO			RURAL		
	TOTAL	HOMBRES	MUJERES	TOTAL	HOMBRES	MUJERES	TOTAL	HOMBRES	MUJERES
DEPARTAMENTO SAN MIGUEL									
50 - 54	15,630	6,769	8,861	8,071	3,415	4,656	7,559	3,354	4,205
50	3,783	1,726	2,057	1,954	900	1,054	1,829	826	1,003
51	2,816	1,147	1,669	1,478	593	885	1,338	554	784
52	3,120	1,356	1,764	1,580	673	907	1,540	683	857
53	2,940	1,240	1,700	1,542	618	924	1,398	622	776
54	2,971	1,300	1,671	1,517	631	886	1,454	669	785
55 - 59	14,094	6,133	7,961	7,203	3,012	4,191	6,891	3,121	3,770
55	3,119	1,318	1,801	1,590	646	944	1,529	672	857
56	2,910	1,246	1,664	1,468	598	870	1,442	648	794
57	2,967	1,284	1,683	1,511	642	869	1,456	642	814
58	2,422	1,077	1,345	1,267	567	700	1,155	510	645
59	2,676	1,208	1,468	1,367	559	808	1,309	649	660
60 - 64	11,966	5,227	6,739	6,009	2,448	3,561	5,957	2,779	3,178
60	3,023	1,360	1,663	1,500	636	864	1,523	724	799
61	2,157	972	1,185	1,080	441	639	1,077	531	546
62	2,352	1,047	1,305	1,215	505	710	1,137	542	595
63	2,223	950	1,273	1,115	452	663	1,108	498	610
64	2,211	898	1,313	1,099	414	685	1,112	484	628
65 - 69	10,167	4,531	5,636	5,134	2,095	3,039	5,033	2,436	2,597
65	2,269	1,019	1,250	1,134	475	659	1,135	544	591
66	2,205	964	1,241	1,095	444	651	1,110	520	590
67	2,145	963	1,182	1,101	449	652	1,044	514	530
68	1,756	763	993	902	350	552	854	413	441
69	1,792	822	970	902	377	525	890	445	445
70 - 74	8,118	3,613	4,505	4,175	1,662	2,513	3,943	1,951	1,992
70	2,011	906	1,105	1,003	411	592	1,008	495	513
71	1,631	706	925	865	328	537	766	378	388
72	1,536	730	806	780	333	447	756	397	359
73	1,417	591	826	753	282	471	664	309	355
74	1,523	680	843	774	308	466	749	372	377
75 - 79	6,297	2,833	3,464	3,180	1,328	1,852	3,117	1,505	1,612
75	1,393	642	751	701	298	403	692	344	348
76	1,495	670	825	731	292	439	764	378	386
77	1,292	579	713	621	267	354	671	312	359
78	1,057	472	585	571	244	327	486	228	258
79	1,060	470	590	556	227	329	504	243	261
80 - 84	3,781	1,620	2,161	1,919	768	1,151	1,862	852	1,010
80	1,092	467	625	533	223	310	559	244	315
81	730	309	421	361	132	229	369	177	192
82	697	312	385	363	155	208	334	157	177
83	612	265	347	327	131	196	285	134	151
84	650	267	383	335	127	208	315	140	175
85 - 89	2,525	1,094	1,431	1,282	501	781	1,243	593	650
85	628	298	330	328	146	182	300	152	148
86	665	296	369	326	136	190	339	160	179
87	585	251	334	293	107	186	292	144	148
88	337	132	205	177	58	119	160	74	86
89	310	117	193	158	54	104	152	63	89
90 - 94	898	374	524	479	191	288	419	183	236
90	271	112	159	139	64	75	132	48	84
91	175	79	96	94	39	55	81	40	41
92	168	76	92	88	40	48	80	36	44
93	137	53	84	79	25	54	58	28	30
94	147	54	93	79	23	56	68	31	37
95y más	472	177	295	242	78	164	230	99	131
95	130	48	82	70	19	51	60	29	31
96	93	38	55	51	18	33	42	20	22
97	108	39	69	49	17	32	59	22	37
98 y más	141	52	89	72	24	48	69	28	41

EL SALVADOR
CUADRO 2 POBLACIÓN POR ÁREA DE RESIDENCIA Y SEXO, SEGÚN DEPARTAMENTO, GRUPOS DE EDAD Y EDADES SIMPLES.
 CENSO 2007.

GRUPOS DE EDAD	POBLACIÓN TOTAL			URBANO			RURAL		
	TOTAL	HOMBRES	MUJERES	TOTAL	HOMBRES	MUJERES	TOTAL	HOMBRES	MUJERES
DEPARTAMENTO MORAZÁN									
TOTAL	174,406	82,453	91,953	45,561	20,745	24,816	128,845	61,708	67,137
0 - 4	19,624	9,851	9,773	4,622	2,324	2,298	15,002	7,527	7,475
0	3,588	1,802	1,786	829	399	430	2,759	1,403	1,356
1	3,716	1,857	1,859	891	444	447	2,825	1,413	1,412
2	3,856	1,974	1,882	932	473	459	2,924	1,501	1,423
3	4,224	2,059	2,165	964	479	485	3,260	1,580	1,680
4	4,240	2,159	2,081	1,006	529	477	3,234	1,630	1,604
5 - 9	23,626	11,875	11,751	5,550	2,818	2,732	18,076	9,057	9,019
5	4,175	2,117	2,058	1,008	515	493	3,167	1,602	1,565
6	4,656	2,350	2,306	1,068	548	520	3,588	1,802	1,786
7	5,158	2,590	2,568	1,206	633	573	3,952	1,957	1,995
8	4,856	2,465	2,391	1,136	580	556	3,720	1,885	1,835
9	4,781	2,353	2,428	1,132	542	590	3,649	1,811	1,838
10 - 14	23,644	11,996	11,648	5,567	2,830	2,737	18,077	9,166	8,911
10	4,824	2,387	2,437	1,150	567	583	3,674	1,820	1,854
11	4,677	2,366	2,311	1,090	545	545	3,587	1,821	1,766
12	4,873	2,474	2,399	1,129	570	559	3,744	1,904	1,840
13	4,614	2,366	2,248	1,116	580	536	3,498	1,786	1,712
14	4,656	2,403	2,253	1,082	568	514	3,574	1,835	1,739
15 - 19	19,284	9,658	9,626	4,801	2,291	2,510	14,483	7,367	7,116
15	4,249	2,125	2,124	1,018	517	501	3,231	1,608	1,623
16	4,101	2,091	2,010	1,013	476	537	3,088	1,615	1,473
17	3,979	2,001	1,978	979	448	531	3,000	1,553	1,447
18	3,556	1,802	1,754	902	440	462	2,654	1,362	1,292
19	3,399	1,639	1,760	889	410	479	2,510	1,229	1,281
20 - 24	13,784	6,243	7,541	3,720	1,659	2,061	10,064	4,584	5,480
20	3,080	1,437	1,643	810	363	447	2,270	1,074	1,196
21	2,646	1,199	1,447	684	315	369	1,962	884	1,078
22	2,779	1,256	1,523	737	322	415	2,042	934	1,108
23	2,621	1,170	1,451	712	305	407	1,909	865	1,044
24	2,658	1,181	1,477	777	354	423	1,881	827	1,054
25 - 29	12,036	5,270	6,766	3,407	1,409	1,998	8,629	3,861	4,768
25	2,526	1,175	1,351	711	303	408	1,815	872	943
26	2,444	1,035	1,409	676	270	406	1,768	765	1,003
27	2,446	1,074	1,372	729	301	428	1,717	773	944
28	2,254	960	1,294	627	265	362	1,627	695	932
29	2,366	1,026	1,340	664	270	394	1,702	756	946
30 - 34	10,151	4,324	5,827	2,894	1,202	1,692	7,257	3,122	4,135
30	2,353	1,057	1,296	655	270	385	1,698	787	911
31	1,959	818	1,141	575	230	345	1,384	588	796
32	2,057	856	1,201	570	234	336	1,487	622	865
33	1,835	760	1,075	531	212	319	1,304	548	756
34	1,947	833	1,114	563	256	307	1,384	577	807
35 - 39	8,561	3,628	4,933	2,612	1,065	1,547	5,949	2,563	3,386
35	2,015	834	1,181	586	220	366	1,429	614	815
36	1,774	774	1,000	526	223	303	1,248	551	697
37	1,731	732	999	529	227	302	1,202	505	697
38	1,457	633	824	475	213	262	982	420	562
39	1,584	655	929	496	182	314	1,088	473	615
40 - 44	7,058	2,983	4,075	2,053	841	1,212	5,005	2,142	2,863
40	1,660	723	937	485	203	282	1,175	520	655
41	1,242	536	706	376	154	222	866	382	484
42	1,382	595	787	411	171	240	971	424	547
43	1,352	551	801	385	147	238	967	404	563
44	1,422	578	844	396	166	230	1,026	412	614
45 - 49	6,633	2,737	3,896	1,888	766	1,122	4,745	1,971	2,774
45	1,394	594	800	401	174	227	993	420	573
46	1,308	497	811	384	148	236	924	349	575
47	1,397	587	810	416	173	243	981	414	567
48	1,259	524	735	338	136	202	921	388	533
49	1,275	535	740	349	135	214	926	400	526

EL SALVADOR
CUADRO 2 POBLACIÓN POR ÁREA DE RESIDENCIA Y SEXO, SEGÚN DEPARTAMENTO, GRUPOS DE EDAD Y EDADES SIMPLES.
 CENSO 2007.

GRUPOS DE EDAD	POBLACIÓN TOTAL			URBANO			RURAL		
	TOTAL	HOMBRES	MUJERES	TOTAL	HOMBRES	MUJERES	TOTAL	HOMBRES	MUJERES
DEPARTAMENTO MORAZÁN									
50 - 54	6,064	2,657	3,407	1,630	685	945	4,434	1,972	2,462
50	1,360	584	776	384	160	224	976	424	552
51	1,094	474	620	292	125	167	802	349	453
52	1,251	546	705	336	142	194	915	404	511
53	1,166	513	653	305	128	177	861	385	476
54	1,193	540	653	313	130	183	880	410	470
55 - 59	5,802	2,654	3,148	1,540	628	912	4,262	2,026	2,236
55	1,278	582	696	319	131	188	959	451	508
56	1,242	519	723	348	123	225	894	396	498
57	1,213	579	634	318	135	183	895	444	451
58	947	434	513	267	114	153	680	320	360
59	1,122	540	582	288	125	163	834	415	419
60 - 64	4,907	2,263	2,644	1,380	572	808	3,527	1,691	1,836
60	1,183	523	660	335	141	194	848	382	466
61	896	405	491	220	86	134	676	319	357
62	1,037	484	553	290	119	171	747	365	382
63	858	391	467	255	103	152	603	288	315
64	933	460	473	280	123	157	653	337	316
65 - 69	4,223	1,969	2,254	1,232	525	707	2,991	1,444	1,547
65	925	426	499	253	104	149	672	322	350
66	906	427	479	258	104	154	648	323	325
67	939	448	491	285	128	157	654	320	334
68	688	322	366	211	93	118	477	229	248
69	765	346	419	225	96	129	540	250	290
70 - 74	3,382	1,617	1,765	979	395	584	2,403	1,222	1,181
70	800	396	404	235	93	142	565	303	262
71	655	317	338	184	71	113	471	246	225
72	649	304	345	208	78	130	441	226	215
73	574	284	290	160	71	89	414	213	201
74	704	316	388	192	82	110	512	234	278
75 - 79	2,632	1,309	1,323	762	340	422	1,870	969	901
75	641	325	316	172	79	93	469	246	223
76	567	265	302	174	67	107	393	198	195
77	575	289	286	175	84	91	400	205	195
78	428	229	199	116	54	62	312	175	137
79	421	201	220	125	56	69	296	145	151
80 - 84	1,607	761	846	512	223	289	1,095	538	557
80	457	234	223	145	74	71	312	160	152
81	304	138	166	90	40	50	214	98	116
82	289	123	166	107	41	66	182	82	100
83	299	146	153	82	35	47	217	111	106
84	258	120	138	88	33	55	170	87	83
85 - 89	957	469	488	278	119	159	679	350	329
85	268	131	137	70	29	41	198	102	96
86	239	130	109	78	40	38	161	90	71
87	196	94	102	55	22	33	141	72	69
88	131	58	73	40	16	24	91	42	49
89	123	56	67	35	12	23	88	44	44
90 - 94	308	143	165	92	37	55	216	106	110
90	104	42	62	29	9	20	75	33	42
91	52	30	22	15	7	8	37	23	14
92	74	34	40	27	12	15	47	22	25
93	42	22	20	7	4	3	35	18	17
94	36	15	21	14	5	9	22	10	12
95y más	123	46	77	42	16	26	81	30	51
95	31	15	16	10	6	4	21	9	12
96	28	14	14	9	4	5	19	10	9
97	21	7	14	9	4	5	12	3	9
98 y más	43	10	33	14	2	12	29	8	21

EL SALVADOR
CUADRO 2 POBLACIÓN POR ÁREA DE RESIDENCIA Y SEXO, SEGÚN DEPARTAMENTO, GRUPOS DE EDAD Y EDADES SIMPLES.
 CENSO 2007.

GRUPOS DE EDAD	POBLACIÓN TOTAL			URBANO			RURAL		
	TOTAL	HOMBRES	MUJERES	TOTAL	HOMBRES	MUJERES	TOTAL	HOMBRES	MUJERES
DEPARTAMENTO LA UNIÓN									
TOTAL	238,217	111,287	126,930	72,461	33,533	38,928	165,756	77,754	88,002
0 - 4	25,537	13,045	12,492	7,600	3,922	3,678	17,937	9,123	8,814
0	4,602	2,381	2,221	1,376	720	656	3,226	1,661	1,565
1	4,750	2,462	2,288	1,451	754	697	3,299	1,708	1,591
2	5,232	2,602	2,630	1,501	734	767	3,731	1,868	1,863
3	5,341	2,731	2,610	1,637	847	790	3,704	1,884	1,820
4	5,612	2,869	2,743	1,635	867	768	3,977	2,002	1,975
5 - 9	30,093	15,412	14,681	8,588	4,402	4,186	21,505	11,010	10,495
5	5,308	2,702	2,606	1,545	794	751	3,763	1,908	1,855
6	5,920	3,017	2,903	1,719	850	869	4,201	2,167	2,034
7	6,476	3,370	3,106	1,831	971	860	4,645	2,399	2,246
8	6,183	3,102	3,081	1,709	858	851	4,474	2,244	2,230
9	6,206	3,221	2,985	1,784	929	855	4,422	2,292	2,130
10 - 14	31,835	16,232	15,603	8,632	4,464	4,168	23,203	11,768	11,435
10	6,415	3,287	3,128	1,762	901	861	4,653	2,386	2,267
11	6,395	3,239	3,156	1,754	867	887	4,641	2,372	2,269
12	6,505	3,247	3,258	1,805	915	890	4,700	2,332	2,368
13	6,219	3,184	3,035	1,681	899	782	4,538	2,285	2,253
14	6,301	3,275	3,026	1,630	882	748	4,671	2,393	2,278
15 - 19	26,876	13,011	13,865	7,474	3,572	3,902	19,402	9,439	9,963
15	5,954	3,005	2,949	1,611	790	821	4,343	2,215	2,128
16	5,627	2,753	2,874	1,480	728	752	4,147	2,025	2,122
17	5,371	2,648	2,723	1,468	692	776	3,903	1,956	1,947
18	5,162	2,446	2,716	1,514	722	792	3,648	1,724	1,924
19	4,762	2,159	2,603	1,401	640	761	3,361	1,519	1,842
20 - 24	19,139	8,366	10,773	6,160	2,769	3,391	12,979	5,597	7,382
20	4,279	1,951	2,328	1,340	625	715	2,939	1,326	1,613
21	3,868	1,679	2,189	1,252	569	683	2,616	1,110	1,506
22	3,919	1,694	2,225	1,278	581	697	2,641	1,113	1,528
23	3,540	1,525	2,015	1,157	494	663	2,383	1,031	1,352
24	3,533	1,517	2,016	1,133	500	633	2,400	1,017	1,383
25 - 29	15,797	6,583	9,214	5,508	2,362	3,146	10,289	4,221	6,068
25	3,313	1,414	1,899	1,189	538	651	2,124	876	1,248
26	3,240	1,335	1,905	1,111	459	652	2,129	876	1,253
27	3,319	1,415	1,904	1,120	499	621	2,199	916	1,283
28	2,984	1,229	1,755	1,059	446	613	1,925	783	1,142
29	2,941	1,190	1,751	1,029	420	609	1,912	770	1,142
30 - 34	13,352	5,467	7,885	4,690	1,970	2,720	8,662	3,497	5,165
30	3,067	1,259	1,808	1,033	435	598	2,034	824	1,210
31	2,601	1,092	1,509	946	393	553	1,655	699	956
32	2,802	1,166	1,636	997	425	572	1,805	741	1,064
33	2,385	969	1,416	832	370	462	1,553	599	954
34	2,497	981	1,516	882	347	535	1,615	634	981
35 - 39	11,724	4,790	6,934	4,127	1,720	2,407	7,597	3,070	4,527
35	2,644	1,136	1,508	914	379	535	1,730	757	973
36	2,290	902	1,388	814	341	473	1,476	561	915
37	2,360	918	1,442	842	354	488	1,518	564	954
38	2,239	925	1,314	799	340	459	1,440	585	855
39	2,191	909	1,282	758	306	452	1,433	603	830
40 - 44	10,079	4,046	6,033	3,451	1,403	2,048	6,628	2,643	3,985
40	2,275	943	1,332	762	326	436	1,513	617	896
41	1,866	708	1,158	649	243	406	1,217	465	752
42	2,058	801	1,257	728	286	442	1,330	515	815
43	1,884	757	1,127	616	257	359	1,268	500	768
44	1,996	837	1,159	696	291	405	1,300	546	754
45 - 49	9,430	3,992	5,438	3,030	1,280	1,750	6,400	2,712	3,688
45	1,965	875	1,090	654	295	359	1,311	580	731
46	1,882	759	1,123	595	225	370	1,287	534	753
47	1,975	828	1,147	639	275	364	1,336	553	783
48	1,816	779	1,037	565	243	322	1,251	536	715
49	1,792	751	1,041	577	242	335	1,215	509	706

EL SALVADOR

CUADRO 2 POBLACIÓN POR ÁREA DE RESIDENCIA Y SEXO, SEGÚN DEPARTAMENTO, GRUPOS DE EDAD Y EDADES SIMPLES.
CENSO 2007.

GRUPOS DE EDAD	POBLACIÓN TOTAL			URBANO			RURAL		
	TOTAL	HOMBRES	MUJERES	TOTAL	HOMBRES	MUJERES	TOTAL	HOMBRES	MUJERES
DEPARTAMENTO LA UNIÓN									
50 - 54	9,037	3,879	5,158	2,753	1,166	1,587	6,284	2,713	3,571
50	2,043	893	1,150	593	262	331	1,450	631	819
51	1,637	694	943	511	209	302	1,126	485	641
52	1,746	758	988	529	224	305	1,217	534	683
53	1,699	731	968	521	214	307	1,178	517	661
54	1,912	803	1,109	599	257	342	1,313	546	767
55 - 59	8,322	3,649	4,673	2,368	1,016	1,352	5,954	2,633	3,321
55	1,747	746	1,001	481	194	287	1,266	552	714
56	1,735	759	976	483	196	287	1,252	563	689
57	1,755	787	968	495	218	277	1,260	569	691
58	1,494	663	831	451	206	245	1,043	457	586
59	1,591	694	897	458	202	256	1,133	492	641
60 - 64	7,210	3,289	3,921	2,102	882	1,220	5,108	2,407	2,701
60	1,739	797	942	497	205	292	1,242	592	650
61	1,261	570	691	353	149	204	908	421	487
62	1,526	678	848	461	189	272	1,065	489	576
63	1,331	630	701	415	176	239	916	454	462
64	1,353	614	739	376	163	213	977	451	526
65 - 69	6,384	2,989	3,395	1,917	796	1,121	4,467	2,193	2,274
65	1,405	670	735	428	174	254	977	496	481
66	1,425	644	781	399	172	227	1,026	472	554
67	1,390	637	753	409	166	243	981	471	510
68	1,063	487	576	334	133	201	729	354	375
69	1,101	551	550	347	151	196	754	400	354
70 - 74	5,077	2,504	2,573	1,512	668	844	3,565	1,836	1,729
70	1,257	620	637	376	158	218	881	462	419
71	1,042	520	522	354	167	187	688	353	335
72	1,003	487	516	284	114	170	719	373	346
73	872	424	448	247	107	140	625	317	308
74	903	453	450	251	122	129	652	331	321
75 - 79	3,822	1,808	2,014	1,104	469	635	2,718	1,339	1,379
75	903	424	479	261	114	147	642	310	332
76	873	384	489	264	108	156	609	276	333
77	790	382	408	216	84	132	574	298	276
78	660	323	337	190	87	103	470	236	234
79	596	295	301	173	76	97	423	219	204
80 - 84	2,277	1,128	1,149	748	346	402	1,529	782	747
80	642	306	336	198	95	103	444	211	233
81	452	245	207	164	88	76	288	157	131
82	432	205	227	136	58	78	296	147	149
83	386	187	199	138	58	80	248	129	119
84	365	185	180	112	47	65	253	138	115
85 - 89	1,505	749	756	472	226	246	1,033	523	510
85	359	169	190	107	54	53	252	115	137
86	407	200	207	125	54	71	282	146	136
87	341	172	169	111	55	56	230	117	113
88	224	118	106	61	32	29	163	86	77
89	174	90	84	68	31	37	106	59	47
90 - 94	478	230	248	162	68	94	316	162	154
90	143	60	83	50	17	33	93	43	50
91	92	47	45	30	15	15	62	32	30
92	96	40	56	34	16	18	62	24	38
93	89	50	39	28	11	17	61	39	22
94	58	33	25	20	9	11	38	24	14
95y más	243	118	125	63	32	31	180	86	94
95	71	36	35	18	9	9	53	27	26
96	60	34	26	14	9	5	46	25	21
97	50	24	26	14	7	7	36	17	19
98 y más	62	24	38	17	7	10	45	17	28

EL SALVADOR.

CUADRO 3 POBLACIÓN TOTAL POR RELACIÓN O PARENTESCO CON EL JEFE DEL HOGAR, SEGÚN ÁREA DE RESIDENCIA, SEXO Y GRUPOS DE EDAD. CENSO 2007.

ÁREA DE RESIDENCIA, SEXO Y GRUPOS DE EDAD	TOTAL	JEFE DEL HOGAR	ESPOSO(A) O COMPAÑERO(A)	HIJO O HIJA	YERNO O NUERA	NIETO(A) O BISNIETO (A)	HERMANO O HERMANA	SOBRINO O SOBRINA	PADRE O MADRE	SUEGRO O SUEGRA	OTROS PARIENTES	EMPLEADO(A) DOMÉSTICO(A)	OTRO NO PARIENTE	PERS. EN VIVIENDA COLECTIVA Y SIN VIVIENDA
TOTAL PAÍS	5,744,113	1,406,485	844,385	2,474,784	77,508	517,208	86,101	87,721	72,254	23,228	73,735	15,118	44,623	20,963
0 - 4	555,893	0	0	385,417	0	148,396	1,221	13,008	0	0	3,678	0	3,660	513
5 - 9	684,727	0	0	504,495	0	149,179	2,989	17,961	0	0	4,736	0	4,395	972
10 - 14	706,347	610	1,763	541,677	4,722	117,633	7,121	19,749	0	0	6,285	303	5,375	1,109
15 - 19	600,565	14,578	26,227	434,376	14,034	62,738	12,652	16,300	0	0	8,630	2,710	6,562	1,758
20 - 24	486,542	68,360	73,477	257,869	20,734	24,138	12,102	9,006	0	0	8,120	2,778	6,288	3,670
25 - 29	457,890	133,354	115,211	152,225	16,738	9,584	9,673	4,878	15	104	6,273	2,058	3,891	3,886
30 - 34	402,249	161,569	121,776	84,759	9,668	3,352	7,112	2,461	170	122	4,649	1,476	2,454	2,681
35 - 39	353,147	167,432	113,013	49,291	5,284	1,285	5,957	1,491	669	256	3,834	1,297	1,663	1,675
40 - 44	303,631	156,305	98,483	30,050	2,855	540	5,178	956	1,805	522	3,233	1,238	1,354	1,112
45 - 49	252,122	138,168	80,205	17,082	1,406	230	4,473	597	3,210	1,077	2,830	963	1,183	698
50 - 54	215,734	126,107	63,886	9,437	787	87	3,880	396	4,795	1,606	2,481	721	1,059	492
55 - 59	183,075	111,979	50,087	4,797	449	34	3,189	297	6,149	1,970	2,254	507	991	372
60 - 64	151,864	95,451	36,717	2,210	282	9	2,987	205	7,462	2,398	2,437	418	1,007	281
65 - 69	125,157	79,476	26,877	787	172	3	2,434	126	8,574	2,813	2,440	233	968	254
70 - 74	97,457	61,067	17,635	249	133	0	1,900	100	9,435	2,940	2,616	197	948	237
75 - 79	75,984	45,977	11,074	49	89	0	1,596	92	9,872	3,131	2,697	105	935	367
80 - 84	46,870	26,169	5,083	13	73	0	842	42	8,220	2,635	2,630	67	789	307
85 y más	44,859	19,883	2,871	1	82	0	795	56	11,878	3,654	3,912	47	1,101	579
HOMBRES	2,719,371	916,100	81,147	1,252,017	28,435	266,892	40,970	44,060	15,163	5,133	30,408	1,104	20,805	17,137
0 - 4	283,272	0	0	196,431	0	75,734	613	6,581	0	0	1,838	0	1,780	295
5 - 9	349,150	0	0	256,925	0	76,201	1,577	9,209	0	0	2,451	0	2,225	562
10 - 14	359,523	306	527	276,378	1,964	60,581	3,615	9,741	0	0	3,171	0	2,680	560
15 - 19	298,384	9,904	1,826	227,729	1,740	33,850	6,577	8,254	0	0	3,970	186	3,033	1,315
20 - 24	228,001	50,478	4,863	133,199	5,900	13,051	5,913	4,600	0	0	3,673	183	2,731	3,410
25 - 29	206,963	98,035	8,758	73,299	6,958	4,827	4,373	2,432	6	34	2,647	117	1,807	3,670
30 - 34	178,400	114,009	9,767	38,176	4,882	1,599	3,083	1,190	51	25	1,877	93	1,134	2,514
35 - 39	156,514	113,821	10,011	21,563	3,064	615	2,687	729	109	48	1,486	89	772	1,520
40 - 44	132,218	101,942	9,144	13,055	1,718	268	2,405	429	256	47	1,242	84	633	995
45 - 49	109,957	88,057	7,869	7,672	931	107	2,190	288	438	114	1,049	62	578	602
50 - 54	95,275	78,928	6,761	4,156	523	37	1,826	192	666	242	944	60	532	408
55 - 59	81,718	69,163	5,642	2,114	308	16	1,499	136	877	300	847	52	491	273
60 - 64	68,207	57,667	4,646	901	190	3	1,396	104	1,209	438	910	60	487	196
65 - 69	55,781	46,720	3,780	309	108	3	1,115	54	1,604	596	865	29	436	162
70 - 74	43,449	35,318	2,917	89	55	0	848	41	2,057	671	863	47	425	118
75 - 79	33,658	26,116	2,216	18	40	0	680	44	2,349	797	808	13	394	183
80 - 84	20,401	14,738	1,338	3	24	0	302	17	2,081	707	737	12	311	131
85 y más	18,500	10,898	1,082	0	30	0	271	19	3,460	1,114	1,030	17	356	223
MUJERES	3,024,742	490,385	763,238	1,222,767	49,073	250,316	45,131	43,661	57,091	18,095	43,327	14,014	23,818	3,826
0 - 4	272,621	0	0	188,986	0	72,662	608	6,427	0	0	1,840	0	1,880	218
5 - 9	335,577	0	0	247,570	0	72,978	1,412	8,752	0	0	2,285	0	2,170	410
10 - 14	346,824	304	1,236	265,299	2,758	57,052	3,506	10,008	0	0	3,114	303	2,695	549
15 - 19	302,181	4,674	24,401	206,647	12,294	28,888	6,075	8,046	0	0	4,660	2,524	3,529	443
20 - 24	258,541	17,882	68,614	124,670	14,834	11,087	6,189	4,406	0	0	4,447	2,595	3,557	260
25 - 29	250,927	35,319	106,453	78,926	9,780	4,757	5,300	2,446	9	70	3,626	1,941	2,084	216
30 - 34	223,849	47,560	112,009	46,583	4,786	1,753	4,029	1,271	119	97	2,772	1,383	1,320	167
35 - 39	196,633	53,611	103,002	27,728	2,220	670	3,270	762	560	208	2,348	1,208	891	155
40 - 44	171,413	54,363	89,339	16,995	1,137	272	2,773	527	1,549	475	1,991	1,154	721	117
45 - 49	142,165	50,111	72,336	9,410	475	123	2,283	309	2,772	963	1,781	901	605	96
50 - 54	120,459	47,179	57,125	5,281	264	50	2,054	204	4,129	1,364	1,537	661	527	84
55 - 59	101,357	42,816	44,445	2,683	141	18	1,690	161	5,272	1,670	1,407	455	500	99
60 - 64	83,657	37,784	32,071	1,309	92	6	1,591	101	6,253	1,960	1,527	358	520	85
65 - 69	69,376	32,756	23,097	478	64	0	1,319	72	6,970	2,217	1,575	204	532	92
70 - 74	54,008	25,749	14,718	160	78	0	1,052	59	7,378	2,269	1,753	150	523	119
75 - 79	42,326	19,861	8,858	31	49	0	916	48	7,523	2,334	1,889	92	541	184
80 - 84	26,469	11,431	3,745	10	49	0	540	25	6,139	1,928	1,893	55	478	176
85 y más	26,359	8,985	1,789	1	52	0	524	37	8,418	2,540	2,882	30	745	356

EL SALVADOR.

CUADRO 3 POBLACIÓN TOTAL POR RELACIÓN O PARENTESCO CON EL JEFE DEL HOGAR, SEGÚN ÁREA DE RESIDENCIA, SEXO Y GRUPOS DE EDAD. CENSO 2007.

ÁREA DE RESIDENCIA, SEXO Y GRUPOS DE EDAD	TOTAL	JEFE DEL HOGAR	ESPOSO(A) O COMPAÑERO(A)	HIJO O HIJA	YERNO O NUERA	NIETO(A) O BISNIETO (A)	HERMANO O HERMANA	SOBRINO O SOBRINA	PADRE O MADRE	SUEGRO O SUEGRA	OTROS PARIENTES	EMPLEADO(A) DOMÉSTICO(A)	OTRO NO PARIENTE	PERS. EN VIVIENDA COLECTIVA Y SIN VIVIENDA
ÁREA URBANA	3,598,836	925,306	540,898	1,469,109	49,547	304,251	60,842	60,899	53,368	17,564	52,146	13,488	32,114	19,304
0 - 4	324,299	0	0	221,657	0	87,683	756	8,888	0	0	2,372	0	2,482	461
5 - 9	390,873	0	0	284,395	0	86,307	1,660	11,928	0	0	2,956	0	2,847	780
10 - 14	404,755	321	965	308,100	2,477	67,361	4,122	12,982	0	0	3,909	252	3,514	752
15 - 19	355,376	8,490	13,694	254,609	7,313	36,968	8,509	11,500	0	0	5,887	2,322	4,558	1,526
20 - 24	309,107	41,799	43,326	162,802	12,839	15,487	9,205	6,780	0	0	6,025	2,502	4,790	3,552
25 - 29	306,456	86,365	74,004	103,178	11,538	6,587	7,542	3,748	9	76	4,779	1,839	3,103	3,688
30 - 34	274,037	108,910	81,378	57,617	6,882	2,324	5,552	1,892	113	86	3,517	1,315	1,953	2,498
35 - 39	242,566	114,931	76,306	33,302	3,887	897	4,546	1,135	466	188	2,853	1,174	1,303	1,578
40 - 44	209,958	108,574	66,400	20,488	2,110	380	3,907	722	1,335	423	2,389	1,141	1,033	1,056
45 - 49	170,464	93,878	52,482	11,391	1,052	161	3,220	429	2,464	870	2,037	888	927	665
50 - 54	143,882	84,342	40,954	6,265	567	64	2,661	283	3,763	1,303	1,743	653	808	476
55 - 59	119,193	72,788	31,047	3,114	319	23	2,187	210	4,782	1,602	1,572	464	728	357
60 - 64	97,101	60,582	22,084	1,467	198	8	1,971	136	5,681	1,878	1,741	369	716	270
65 - 69	79,690	49,813	16,112	518	118	1	1,602	87	6,450	2,170	1,701	208	664	246
70 - 74	62,075	37,772	10,615	165	87	0	1,264	66	6,969	2,184	1,881	169	678	225
75 - 79	48,760	28,367	6,667	32	63	0	1,041	55	7,180	2,293	1,967	94	657	344
80 - 84	30,578	16,211	3,104	8	48	0	556	20	5,915	1,899	1,922	61	556	278
85 y más	29,666	12,163	1,760	1	49	0	541	38	8,241	2,592	2,895	37	797	552
HOMBRES	1,676,313	584,376	57,162	735,702	19,792	156,344	27,818	29,885	10,244	3,431	20,639	698	14,218	16,004
0 - 4	165,397	0	0	113,107	0	44,779	375	4,494	0	0	1,190	0	1,186	266
5 - 9	199,184	0	0	144,937	0	43,916	849	6,065	0	0	1,534	0	1,430	453
10 - 14	205,222	155	351	156,710	1,092	34,620	2,049	6,222	0	0	1,948	0	1,703	372
15 - 19	174,488	5,640	1,201	131,110	1,062	19,639	4,259	5,636	0	0	2,633	112	2,005	1,191
20 - 24	143,779	30,043	3,229	82,493	3,908	8,262	4,369	3,323	0	0	2,690	124	2,019	3,319
25 - 29	138,320	62,575	6,143	49,165	5,004	3,283	3,346	1,807	3	28	2,010	81	1,392	3,483
30 - 34	121,278	75,941	6,991	25,649	3,590	1,101	2,361	894	32	22	1,410	55	886	2,346
35 - 39	106,882	76,858	7,337	14,140	2,309	438	1,986	541	73	34	1,108	56	572	1,430
40 - 44	90,559	69,177	6,770	8,539	1,275	187	1,735	314	177	38	897	50	450	950
45 - 49	73,027	57,715	5,737	4,964	686	77	1,491	206	294	86	733	45	416	577
50 - 54	62,014	50,649	4,818	2,707	377	29	1,202	129	483	186	629	38	370	397
55 - 59	51,574	42,957	3,956	1,345	213	9	989	88	638	211	548	30	325	265
60 - 64	41,821	34,809	3,141	565	123	3	862	63	842	301	584	37	300	191
65 - 69	33,492	27,565	2,467	202	68	1	697	36	1,120	394	512	17	256	157
70 - 74	25,726	20,425	1,934	56	31	0	524	24	1,370	430	539	28	253	112
75 - 79	20,096	15,127	1,452	12	27	0	402	23	1,597	522	528	6	230	170
80 - 84	12,261	8,541	897	1	12	0	174	7	1,379	468	459	9	196	118
85 y más	11,193	6,199	738	0	15	0	148	13	2,236	711	687	10	229	207
MUJERES	1,922,523	340,930	483,736	733,407	29,755	147,907	33,024	31,014	43,124	14,133	31,507	12,790	17,896	3,300
0 - 4	158,902	0	0	108,550	0	42,904	381	4,394	0	0	1,182	0	1,296	195
5 - 9	191,689	0	0	139,458	0	42,391	811	5,863	0	0	1,422	0	1,417	327
10 - 14	199,533	166	614	151,390	1,385	32,741	2,073	6,760	0	0	1,961	252	1,811	380
15 - 19	180,888	2,850	12,493	123,499	6,251	17,329	4,250	5,864	0	0	3,254	2,210	2,553	335
20 - 24	165,328	11,756	40,097	80,309	8,931	7,225	4,836	3,457	0	0	3,335	2,378	2,771	233
25 - 29	168,136	23,790	67,861	54,013	6,534	3,304	4,196	1,941	6	48	2,769	1,758	1,711	205
30 - 34	152,759	32,969	74,387	31,968	3,292	1,223	3,191	998	81	64	2,107	1,260	1,067	152
35 - 39	135,684	38,073	68,969	19,162	1,578	459	2,560	594	393	154	1,745	1,118	731	148
40 - 44	119,399	39,397	59,630	11,949	835	193	2,172	408	1,158	385	1,492	1,091	583	106
45 - 49	97,437	36,163	46,745	6,427	366	84	1,729	223	2,170	784	1,304	843	511	88
50 - 54	81,868	33,693	36,136	3,558	190	35	1,459	154	3,280	1,117	1,114	615	438	79
55 - 59	67,619	29,831	27,091	1,769	106	14	1,198	122	4,144	1,391	1,024	434	403	92
60 - 64	55,280	25,773	18,943	902	75	5	1,109	73	4,839	1,577	1,157	332	416	79
65 - 69	46,198	22,248	13,645	316	50	0	905	51	5,330	1,776	1,189	191	408	89
70 - 74	36,349	17,347	8,681	109	56	0	740	42	5,599	1,754	1,342	141	425	113
75 - 79	28,664	13,240	5,215	20	36	0	639	32	5,583	1,771	1,439	88	427	174
80 - 84	18,317	7,670	2,207	7	36	0	382	13	4,536	1,431	1,463	52	360	160
85 y más	18,473	5,964	1,022	1	34	0	393	25	6,005	1,881	2,208	27	568	345

EL SALVADOR.

CUADRO 3 POBLACIÓN TOTAL POR RELACIÓN O PARENTESCO CON EL JEFE DEL HOGAR, SEGÚN ÁREA DE RESIDENCIA, SEXO Y GRUPOS DE EDAD. CENSO 2007.

ÁREA DE RESIDENCIA, SEXO Y GRUPOS DE EDAD	TOTAL	JEFE DEL HOGAR	ESPOSO(A) O COMPAÑERO(A)	HIJO O HIJA	YERNO O NUERA	NIETO(A) O BISNIETO (A)	HERMANO O HERMANA	SOBRINO O SOBRINA	PADRE O MADRE	SUEGRO O SUEGRA	OTROS PARIENTES	EMPLEADO(A) DOMÉSTICO(A)	OTRO NO PARIENTE	PERS. EN VIVIENDA COLECTIVA Y SIN VIVIENDA
ÁREA RURAL	2,145,277	481,179	303,487	1,005,675	27,961	212,957	25,259	26,822	18,886	5,664	21,589	1,630	12,509	1,659
0 - 4	231,594	0	0	163,760	0	60,713	465	4,120	0	0	1,306	0	1,178	52
5 - 9	293,854	0	0	220,100	0	62,872	1,329	6,033	0	0	1,780	0	1,548	192
10 - 14	301,592	289	798	233,577	2,245	50,272	2,999	6,767	0	0	2,376	51	1,861	357
15 - 19	245,189	6,088	12,533	179,767	6,721	25,770	4,143	4,800	0	0	2,743	388	2,004	232
20 - 24	177,435	26,561	30,151	95,067	7,895	8,651	2,897	2,226	0	0	2,095	276	1,498	118
25 - 29	151,434	46,989	41,207	49,047	5,200	2,997	2,131	1,130	6	28	1,494	219	788	198
30 - 34	128,212	52,659	40,398	27,142	2,786	1,028	1,560	569	57	36	1,132	161	501	183
35 - 39	110,581	52,501	36,707	15,989	1,397	388	1,411	356	203	68	981	123	360	97
40 - 44	93,673	47,731	32,083	9,562	745	160	1,271	234	470	99	844	97	321	56
45 - 49	81,658	44,290	27,723	5,691	354	69	1,253	168	746	207	793	75	256	33
50 - 54	71,852	41,765	22,932	3,172	220	23	1,219	113	1,032	303	738	68	251	16
55 - 59	63,882	39,191	19,040	1,683	130	11	1,002	87	1,367	368	682	43	263	15
60 - 64	54,763	34,869	14,633	743	84	1	1,016	69	1,781	520	696	49	291	11
65 - 69	45,467	29,663	10,765	269	54	2	832	39	2,124	643	739	25	304	8
70 - 74	35,382	23,295	7,020	84	46	0	636	34	2,466	756	735	28	270	12
75 - 79	27,224	17,610	4,407	17	26	0	555	37	2,692	838	730	11	278	23
80 - 84	16,292	9,958	1,979	5	25	0	286	22	2,305	736	708	6	233	29
85 y más	15,193	7,720	1,111	0	33	0	254	18	3,637	1,062	1,017	10	304	27
HOMBRES	1,043,058	331,724	23,985	516,315	8,643	110,548	13,152	14,175	4,919	1,702	9,769	406	6,587	1,133
0 - 4	117,875	0	0	83,324	0	30,955	238	2,087	0	0	648	0	594	29
5 - 9	149,966	0	0	111,988	0	32,285	728	3,144	0	0	917	0	795	109
10 - 14	154,301	151	176	119,668	872	25,961	1,566	3,519	0	0	1,223	0	977	188
15 - 19	123,896	4,264	625	96,619	678	14,211	2,318	2,618	0	0	1,337	74	1,028	124
20 - 24	84,222	20,435	1,634	50,706	1,992	4,789	1,544	1,277	0	0	983	59	712	91
25 - 29	68,643	35,460	2,615	24,134	1,954	1,544	1,027	625	3	6	637	36	415	187
30 - 34	57,122	38,068	2,776	12,527	1,292	498	722	296	19	3	467	38	248	168
35 - 39	49,632	36,963	2,674	7,423	755	177	701	188	36	14	378	33	200	90
40 - 44	41,659	32,765	2,374	4,516	443	81	670	115	79	9	345	34	183	45
45 - 49	36,930	30,342	2,132	2,708	245	30	699	82	144	28	316	17	162	25
50 - 54	33,261	28,279	1,943	1,449	146	8	624	63	183	56	315	22	162	11
55 - 59	30,144	26,206	1,686	769	95	7	510	48	239	89	299	22	166	8
60 - 64	26,386	22,858	1,505	336	67	0	534	41	367	137	326	23	187	5
65 - 69	22,289	19,155	1,313	107	40	2	418	18	484	202	353	12	180	5
70 - 74	17,723	14,893	983	33	24	0	324	17	687	241	324	19	172	6
75 - 79	13,562	10,989	764	6	13	0	278	21	752	275	280	7	164	13
80 - 84	8,140	6,197	441	2	12	0	128	10	702	239	278	3	115	13
85 y más	7,307	4,699	344	0	15	0	123	6	1,224	403	343	7	127	16
MUJERES	1,102,219	149,455	279,502	489,360	19,318	102,409	12,107	12,647	13,967	3,962	11,820	1,224	5,922	526
0 - 4	113,719	0	0	80,436	0	29,758	227	2,033	0	0	658	0	584	23
5 - 9	143,888	0	0	108,112	0	30,587	601	2,889	0	0	863	0	753	83
10 - 14	147,291	138	622	113,909	1,373	24,311	1,433	3,248	0	0	1,153	51	884	169
15 - 19	121,293	1,824	11,908	83,148	6,043	11,559	1,825	2,182	0	0	1,406	314	976	108
20 - 24	93,213	6,126	28,517	44,361	5,903	3,862	1,353	949	0	0	1,112	217	786	27
25 - 29	82,791	11,529	38,592	24,913	3,246	1,453	1,104	505	3	22	857	183	373	11
30 - 34	71,090	14,591	37,622	14,615	1,494	530	838	273	38	33	665	123	253	15
35 - 39	60,949	15,538	34,033	8,566	642	211	710	168	167	54	603	90	160	7
40 - 44	52,014	14,966	29,709	5,046	302	79	601	119	391	90	499	63	138	11
45 - 49	44,728	13,948	25,591	2,983	109	39	554	86	602	179	477	58	94	8
50 - 54	38,591	13,486	20,989	1,723	74	15	595	50	849	247	423	46	89	5
55 - 59	33,738	12,985	17,354	914	35	4	492	39	1,128	279	383	21	97	7
60 - 64	28,377	12,011	13,128	407	17	1	482	28	1,414	383	370	26	104	6
65 - 69	23,178	10,508	9,452	162	14	0	414	21	1,640	441	386	13	124	3
70 - 74	17,659	8,402	6,037	51	22	0	312	17	1,779	515	411	9	98	6
75 - 79	13,662	6,621	3,643	11	13	0	277	16	1,940	563	450	4	114	10
80 - 84	8,152	3,761	1,538	3	13	0	158	12	1,603	497	430	3	118	16
85 y más	7,886	3,021	767	0	18	0	131	12	2,413	659	674	3	177	11

EL SALVADOR.

CUADRO 3 POBLACIÓN TOTAL POR RELACIÓN O PARENTESCO CON EL JEFE DEL HOGAR, SEGÚN ÁREA DE RESIDENCIA, SEXO Y GRUPOS DE EDAD. CENSO 2007.

ÁREA DE RESIDENCIA, SEXO Y GRUPOS DE EDAD	TOTAL	JEFE DEL HOGAR	ESPOSO(A) O COMPAÑERO(A)	HIJO O HIJA	VERNO O NUERA	NIETO(A) O BISNIETO (A)	HERMANO O HERMANA	SOBRINO O SOBRINA	PADRE O MADRE	SUEGRO O SUEGRA	OTROS PARIENTES	EMPLEADO(A) DOMÉSTICO(A)	OTRO NO PARIENTE	PERS. EN VIVIENDA COLECTIVA Y SIN VIVIENDA
DEPARTAMENTO AHUACHAPÁN														
TOTAL	319,503	72,371	47,880	147,397	4,460	28,949	3,757	3,819	3,404	1,182	3,518	219	2,242	305
0 - 4	33,599	0	0	23,940	0	8,537	50	653	0	0	212	0	192	15
5 - 9	42,655	0	0	32,462	0	8,579	160	864	0	0	290	0	261	39
10 - 14	41,554	25	80	32,727	268	6,494	362	861	0	0	387	6	320	24
15 - 19	34,384	709	1,713	25,452	973	3,393	566	672	0	0	430	45	375	56
20 - 24	27,477	3,711	4,710	14,998	1,317	1,229	509	323	0	0	372	34	268	6
25 - 29	24,580	7,272	6,940	7,941	927	461	347	205	2	5	278	26	166	10
30 - 34	20,842	8,326	6,873	4,270	471	145	323	78	12	3	175	20	138	8
35 - 39	18,331	8,669	6,253	2,452	248	63	277	59	39	12	169	16	61	13
40 - 44	15,505	7,853	5,406	1,485	118	30	225	33	94	17	164	7	63	10
45 - 49	13,192	7,251	4,402	838	62	13	184	19	163	39	145	15	55	6
50 - 54	11,097	6,434	3,505	465	27	3	160	18	207	84	122	10	51	11
55 - 59	9,407	5,730	2,728	230	18	2	152	14	301	91	85	5	45	6
60 - 64	7,776	4,917	1,953	92	15	0	128	7	345	121	117	14	54	13
65 - 69	6,509	4,059	1,536	33	8	0	111	7	408	151	127	8	48	13
70 - 74	4,805	3,031	870	12	2	0	88	1	452	187	103	7	38	14
75 - 79	3,637	2,263	536	0	2	0	56	2	470	167	94	2	35	10
80 - 84	2,246	1,269	259	0	2	0	35	1	401	117	110	2	34	16
85 y más	1,907	852	116	0	2	0	24	2	510	188	138	2	38	35
HOMBRES	155,159	51,992	3,057	75,854	1,410	15,083	1,861	1,980	746	296	1,558	41	1,110	171
0 - 4	17,129	0	0	12,238	0	4,347	21	306	0	0	116	0	91	10
5 - 9	21,825	0	0	16,559	0	4,439	81	448	0	0	144	0	135	19
10 - 14	21,156	13	20	16,666	112	3,353	175	445	0	0	201	0	162	9
15 - 19	17,469	520	56	13,810	80	1,873	303	382	0	0	212	9	170	54
20 - 24	13,145	3,054	180	8,179	331	696	250	178	0	0	156	2	114	5
25 - 29	11,202	5,856	334	3,924	376	263	147	102	0	1	110	6	79	4
30 - 34	9,429	6,478	379	1,955	212	66	157	41	4	0	61	2	70	4
35 - 39	8,396	6,478	362	1,113	142	25	128	31	6	3	67	2	34	5
40 - 44	6,929	5,587	349	675	70	10	105	13	15	3	64	2	30	6
45 - 49	6,119	5,192	275	376	36	9	98	8	27	3	57	3	32	3
50 - 54	5,180	4,472	260	217	16	1	85	11	19	11	55	2	27	4
55 - 59	4,421	3,895	202	94	15	1	83	6	46	19	33	1	25	1
60 - 64	3,721	3,236	182	35	11	0	70	5	63	23	54	6	28	8
65 - 69	3,046	2,606	160	10	6	0	59	3	77	37	54	1	26	7
70 - 74	2,301	1,890	111	3	1	0	44	1	119	50	45	4	26	7
75 - 79	1,742	1,400	88	0	1	0	26	0	109	62	36	0	17	3
80 - 84	1,090	789	57	0	0	0	18	0	119	31	43	0	22	11
85 y más	859	526	42	0	1	0	11	0	142	53	50	1	22	11
MUJERES	164,344	20,379	44,823	71,543	3,050	13,866	1,896	1,839	2,658	886	1,960	178	1,132	134
0 - 4	16,470	0	0	11,702	0	4,190	29	347	0	0	96	0	101	5
5 - 9	20,830	0	0	15,903	0	4,140	79	416	0	0	146	0	126	20
10 - 14	20,398	12	60	16,061	156	3,141	187	416	0	0	186	6	158	15
15 - 19	16,915	189	1,657	11,642	893	1,520	263	290	0	0	218	36	205	2
20 - 24	14,332	657	4,530	6,819	986	533	259	145	0	0	216	32	154	1
25 - 29	13,378	1,416	6,606	4,017	551	198	200	103	2	4	168	20	87	6
30 - 34	11,413	1,848	6,494	2,315	259	79	166	37	8	3	114	18	68	4
35 - 39	9,935	2,191	5,891	1,339	106	38	149	28	33	9	102	14	27	8
40 - 44	8,576	2,266	5,057	810	48	20	120	20	79	14	100	5	33	4
45 - 49	7,073	2,059	4,127	462	26	4	86	11	136	36	88	12	23	3
50 - 54	5,917	1,962	3,245	248	11	2	75	7	188	73	67	8	24	7
55 - 59	4,986	1,835	2,526	136	3	1	69	8	255	72	52	4	20	5
60 - 64	4,055	1,681	1,771	57	4	0	58	2	282	98	63	8	26	5
65 - 69	3,463	1,453	1,376	23	2	0	52	4	331	114	73	7	22	6
70 - 74	2,504	1,141	759	9	1	0	44	0	333	137	58	3	12	7
75 - 79	1,895	863	448	0	1	0	30	2	361	105	58	2	18	7
80 - 84	1,156	480	202	0	2	0	17	1	282	86	67	2	12	5
85 y más	1,048	326	74	0	1	0	13	2	368	135	88	1	16	24

EL SALVADOR.

CUADRO 3 POBLACIÓN TOTAL POR RELACIÓN O PARENTESCO CON EL JEFE DEL HOGAR, SEGÚN ÁREA DE RESIDENCIA, SEXO Y GRUPOS DE EDAD. CENSO 2007.

ÁREA DE RESIDENCIA, SEXO Y GRUPOS DE EDAD	TOTAL	JEFE DEL HOGAR	ESPOSO(A) O COMPAÑERO(A)	HIJO O HIJA	YERNO O NUERA	NIETO(A) O BISNIETO (A)	HERMANO O HERMANA	SOBRINO O SOBRINA	PADRE O MADRE	SUEGRO O SUEGRA	OTROS PARIENTES	EMPLEADO(A) DOMÉSTICO(A)	OTRO NO PARIENTE	PERS. EN VIVIENDA COLECTIVA Y SIN VIVIENDA
DEPARTAMENTO AHUACHAPÁN														
ÁREA URBANA	134,925	33,287	20,377	56,378	2,158	12,855	1,865	1,874	1,838	687	1,858	179	1,270	299
0 - 4	12,565	0	0	8,315	0	3,711	17	310	0	0	98	0	99	15
5 - 9	16,054	0	0	11,502	0	3,739	75	391	0	0	159	0	149	39
10 - 14	15,997	16	28	12,016	103	2,867	154	422	0	0	197	2	168	24
15 - 19	13,617	283	549	9,730	370	1,539	268	354	0	0	238	33	197	56
20 - 24	11,598	1,467	1,808	6,311	604	588	259	166	0	0	204	30	155	6
25 - 29	10,936	3,036	2,886	3,616	516	269	198	116	2	3	159	21	104	10
30 - 34	9,530	3,710	2,946	2,128	264	78	167	35	5	2	93	18	76	8
35 - 39	8,462	4,017	2,742	1,180	151	35	131	30	23	4	90	14	34	11
40 - 44	7,383	3,757	2,469	756	61	19	116	17	46	9	79	7	38	9
45 - 49	6,194	3,475	1,935	393	42	7	96	11	82	23	72	13	40	5
50 - 54	5,207	3,048	1,542	233	18	1	69	9	116	58	57	10	36	10
55 - 59	4,382	2,690	1,189	119	12	2	71	4	170	51	38	4	26	6
60 - 64	3,650	2,341	816	53	9	0	66	3	179	63	61	10	37	12
65 - 69	3,075	1,905	648	20	3	0	66	3	224	88	68	6	31	13
70 - 74	2,333	1,421	405	6	1	0	47	0	249	113	54	5	18	14
75 - 79	1,771	1,084	229	0	2	0	29	1	246	93	55	2	20	10
80 - 84	1,100	602	123	0	2	0	24	1	204	50	59	2	17	16
85 y más	1,071	435	62	0	0	0	12	1	292	130	77	2	25	35
HOMBRES	63,620	22,037	1,634	28,554	766	6,676	910	954	356	150	797	30	591	165
0 - 4	6,435	0	0	4,270	0	1,909	8	143	0	0	49	0	46	10
5 - 9	8,160	0	0	5,805	0	1,931	41	202	0	0	87	0	75	19
10 - 14	8,090	7	12	6,076	47	1,479	76	211	0	0	94	0	79	9
15 - 19	6,863	191	29	5,178	34	835	140	200	0	0	114	7	81	54
20 - 24	5,356	1,131	98	3,295	167	314	112	84	0	0	82	2	66	5
25 - 29	4,880	2,321	161	1,762	222	149	85	54	0	0	67	4	51	4
30 - 34	4,231	2,743	197	955	126	33	83	18	2	0	30	2	38	4
35 - 39	3,769	2,811	185	526	85	15	64	17	3	0	40	1	19	3
40 - 44	3,180	2,498	179	341	33	6	50	9	8	2	30	2	17	5
45 - 49	2,766	2,293	152	166	22	4	54	7	12	2	29	2	21	2
50 - 54	2,309	1,934	147	111	10	0	38	4	12	7	27	2	14	3
55 - 59	1,941	1,666	115	44	11	1	36	2	28	8	14	0	15	1
60 - 64	1,645	1,392	101	17	6	0	36	2	30	8	26	5	15	7
65 - 69	1,316	1,084	85	8	2	0	35	1	37	19	25	0	13	7
70 - 74	1,002	796	64	0	0	0	24	0	58	20	22	2	9	7
75 - 79	787	607	52	0	1	0	15	0	49	31	20	0	9	3
80 - 84	475	325	33	0	0	0	11	0	52	15	18	0	10	11
85 y más	415	238	24	0	0	0	2	0	65	38	23	1	13	11
MUJERES	71,305	11,250	18,743	27,824	1,392	6,179	955	920	1,482	537	1,061	149	679	134
0 - 4	6,130	0	0	4,045	0	1,802	9	167	0	0	49	0	53	5
5 - 9	7,894	0	0	5,697	0	1,808	34	189	0	0	72	0	74	20
10 - 14	7,907	9	16	5,940	56	1,388	78	211	0	0	103	2	89	15
15 - 19	6,754	92	520	4,552	336	704	128	154	0	0	124	26	116	2
20 - 24	6,242	336	1,710	3,016	437	274	147	82	0	0	122	28	89	1
25 - 29	6,056	715	2,725	1,854	294	120	113	62	2	3	92	17	53	6
30 - 34	5,299	967	2,749	1,173	138	45	84	17	3	2	63	16	38	4
35 - 39	4,693	1,206	2,557	654	66	20	67	13	20	4	50	13	15	8
40 - 44	4,203	1,259	2,290	415	28	13	66	8	38	7	49	5	21	4
45 - 49	3,428	1,182	1,783	227	20	3	42	4	70	21	43	11	19	3
50 - 54	2,898	1,114	1,395	122	8	1	31	5	104	51	30	8	22	7
55 - 59	2,441	1,024	1,074	75	1	1	35	2	142	43	24	4	11	5
60 - 64	2,005	949	715	36	3	0	30	1	149	55	35	5	22	5
65 - 69	1,759	821	563	12	1	0	31	2	187	69	43	6	18	6
70 - 74	1,331	625	341	6	1	0	23	0	191	93	32	3	9	7
75 - 79	984	477	177	0	1	0	14	1	197	62	35	2	11	7
80 - 84	625	277	90	0	2	0	13	1	152	35	41	2	7	5
85 y más	656	197	38	0	0	0	10	1	227	92	54	1	12	24

EL SALVADOR.

CUADRO 3 POBLACIÓN TOTAL POR RELACIÓN O PARENTESCO CON EL JEFE DEL HOGAR, SEGÚN ÁREA DE RESIDENCIA, SEXO Y GRUPOS DE EDAD. CENSO 2007.

ÁREA DE RESIDENCIA, SEXO Y GRUPOS DE EDAD	TOTAL	JEFE DEL HOGAR	ESPOSO(A) O COMPAÑERO(A)	HIJO O HIJA	YERNO O NUERA	NIETO(A) O BISNIETO (A)	HERMANO O HERMANA	SOBRINO O SOBRINA	PADRE O MADRE	SUEGRO O SUEGRA	OTROS PARIENTES	EMPLEADO(A) DOMÉSTICO(A)	OTRO NO PARIENTE	PERS. EN VIVIENDA COLECTIVA Y SIN VIVIENDA
DEPARTAMENTO AHUACHAPÁN														
ÁREA RURAL	184,578	39,084	27,503	91,019	2,302	16,094	1,892	1,945	1,566	495	1,660	40	972	6
0 - 4	21,034	0	0	15,625	0	4,826	33	343	0	0	114	0	93	0
5 - 9	26,601	0	0	20,960	0	4,840	85	473	0	0	131	0	112	0
10 - 14	25,557	9	52	20,711	165	3,627	208	439	0	0	190	4	152	0
15 - 19	20,767	426	1,164	15,722	603	1,854	298	318	0	0	192	12	178	0
20 - 24	15,879	2,244	2,902	8,687	713	641	250	157	0	0	168	4	113	0
25 - 29	13,644	4,236	4,054	4,325	411	192	149	89	0	2	119	5	62	0
30 - 34	11,312	4,616	3,927	2,142	207	67	156	43	7	1	82	2	62	0
35 - 39	9,869	4,652	3,511	1,272	97	28	146	29	16	8	79	2	27	2
40 - 44	8,122	4,096	2,937	729	57	11	109	16	48	8	85	0	25	1
45 - 49	6,998	3,776	2,467	445	20	6	88	8	81	16	73	2	15	1
50 - 54	5,890	3,386	1,963	232	9	2	91	9	91	26	65	0	15	1
55 - 59	5,025	3,040	1,539	111	6	0	81	10	131	40	47	1	19	0
60 - 64	4,126	2,576	1,137	39	6	0	62	4	166	58	56	4	17	1
65 - 69	3,434	2,154	888	13	5	0	45	4	184	63	59	2	17	0
70 - 74	2,472	1,610	465	6	1	0	41	1	203	74	49	2	20	0
75 - 79	1,866	1,179	307	0	0	0	27	1	224	74	39	0	15	0
80 - 84	1,146	667	136	0	0	0	11	0	197	67	51	0	17	0
85 y más	836	417	54	0	2	0	12	1	218	58	61	0	13	0
HOMBRES	91,539	29,955	1,423	47,300	644	8,407	951	1,026	390	146	761	11	519	6
0 - 4	10,694	0	0	7,968	0	2,438	13	163	0	0	67	0	45	0
5 - 9	13,665	0	0	10,754	0	2,508	40	246	0	0	57	0	60	0
10 - 14	13,066	6	8	10,590	65	1,874	99	234	0	0	107	0	83	0
15 - 19	10,606	329	27	8,632	46	1,038	163	182	0	0	98	2	89	0
20 - 24	7,789	1,923	82	4,884	164	382	138	94	0	0	74	0	48	0
25 - 29	6,322	3,535	173	2,162	154	114	62	48	0	1	43	2	28	0
30 - 34	5,198	3,735	182	1,000	86	33	74	23	2	0	31	0	32	0
35 - 39	4,627	3,667	177	587	57	10	64	14	3	3	27	1	15	2
40 - 44	3,749	3,089	170	334	37	4	55	4	7	1	34	0	13	1
45 - 49	3,353	2,899	123	210	14	5	44	1	15	1	28	1	11	1
50 - 54	2,871	2,538	113	106	6	1	47	7	7	4	28	0	13	1
55 - 59	2,480	2,229	87	50	4	0	47	4	18	11	19	1	10	0
60 - 64	2,076	1,844	81	18	5	0	34	3	33	15	28	1	13	1
65 - 69	1,730	1,522	75	2	4	0	24	2	40	18	29	1	13	0
70 - 74	1,299	1,094	47	3	1	0	20	1	61	30	23	2	17	0
75 - 79	955	793	36	0	0	0	11	0	60	31	16	0	8	0
80 - 84	615	464	24	0	0	0	7	0	67	16	25	0	12	0
85 y más	444	288	18	0	1	0	9	0	77	15	27	0	9	0
MUJERES	93,039	9,129	26,080	43,719	1,658	7,687	941	919	1,176	349	899	29	453	0
0 - 4	10,340	0	0	7,657	0	2,388	20	180	0	0	47	0	48	0
5 - 9	12,936	0	0	10,206	0	2,332	45	227	0	0	74	0	52	0
10 - 14	12,491	3	44	10,121	100	1,753	109	205	0	0	83	4	69	0
15 - 19	10,161	97	1,137	7,090	557	816	135	136	0	0	94	10	89	0
20 - 24	8,090	321	2,820	3,803	549	259	112	63	0	0	94	4	65	0
25 - 29	7,322	701	3,881	2,163	257	78	87	41	0	1	76	3	34	0
30 - 34	6,114	881	3,745	1,142	121	34	82	20	5	1	51	2	30	0
35 - 39	5,242	985	3,334	685	40	18	82	15	13	5	52	1	12	0
40 - 44	4,373	1,007	2,767	395	20	7	54	12	41	7	51	0	12	0
45 - 49	3,645	877	2,344	235	6	1	44	7	66	15	45	1	4	0
50 - 54	3,019	848	1,850	126	3	1	44	2	84	22	37	0	2	0
55 - 59	2,545	811	1,452	61	2	0	34	6	113	29	28	0	9	0
60 - 64	2,050	732	1,056	21	1	0	28	1	133	43	28	3	4	0
65 - 69	1,704	632	813	11	1	0	21	2	144	45	30	1	4	0
70 - 74	1,173	516	418	3	0	0	21	0	142	44	26	0	3	0
75 - 79	911	386	271	0	0	0	16	1	164	43	23	0	7	0
80 - 84	531	203	112	0	0	0	4	0	130	51	26	0	5	0
85 y más	392	129	36	0	1	0	3	1	141	43	34	0	4	0

EL SALVADOR.

CUADRO 3 POBLACIÓN TOTAL POR RELACIÓN O PARENTESCO CON EL JEFE DEL HOGAR, SEGÚN ÁREA DE RESIDENCIA, SEXO Y GRUPOS DE EDAD. CENSO 2007.

ÁREA DE RESIDENCIA, SEXO Y GRUPOS DE EDAD	TOTAL	JEFE DEL HOGAR	ESPOSO(A) O COMPAÑERO(A)	HIJO O HIJA	YERNO O NUERA	NIETO(A) O BISNIETO (A)	HERMANO O HERMANA	SOBRINO O SOBRINA	PADRE O MADRE	SUEGRO O SUEGRA	OTROS PARIENTES	EMPLEADO(A) DOMÉSTICO(A)	OTRO NO PARIENTE	PERS. EN VIVIENDA COLECTIVA Y SIN VIVIENDA
DEPARTAMENTO SANTA ANA														
TOTAL	523,655	132,378	80,085	217,224	6,928	44,515	7,836	7,499	7,336	2,403	7,218	634	4,376	5,223
0 - 4	47,720	0	0	33,472	0	12,294	104	1,036	0	0	341	0	370	103
5 - 9	60,614	0	0	44,752	0	12,829	269	1,568	0	0	480	0	457	259
10 - 14	61,749	53	172	46,996	425	10,242	629	1,728	0	0	610	15	574	305
15 - 19	52,599	1,285	2,365	37,522	1,234	5,625	1,126	1,430	0	0	820	103	667	422
20 - 24	43,504	6,079	6,885	22,488	1,794	2,165	982	745	0	0	775	98	576	917
25 - 29	42,671	12,507	11,243	13,370	1,574	875	849	406	1	9	589	75	301	872
30 - 34	37,454	14,824	11,528	7,737	835	289	626	197	10	6	425	50	177	750
35 - 39	33,423	15,664	10,767	4,579	485	117	553	138	80	25	352	57	121	485
40 - 44	29,191	14,783	9,406	2,961	264	50	512	83	204	64	329	42	154	339
45 - 49	24,045	13,085	7,531	1,669	126	15	437	50	340	131	287	47	134	193
50 - 54	20,634	11,915	6,011	930	60	8	380	40	532	173	246	37	122	180
55 - 59	17,447	10,575	4,733	453	47	4	313	23	629	210	238	31	104	87
60 - 64	14,844	9,302	3,476	201	26	1	297	24	807	254	259	29	107	61
65 - 69	12,287	7,825	2,470	70	13	1	249	12	918	299	276	11	85	58
70 - 74	9,460	5,835	1,742	19	14	0	193	7	938	270	260	16	126	40
75 - 79	7,452	4,451	1,068	4	11	0	156	8	989	318	276	10	115	46
80 - 84	4,461	2,417	438	1	7	0	95	0	821	273	273	9	77	50
85 y más	4,100	1,778	250	0	13	0	66	4	1,067	371	382	4	109	56
HOMBRES	250,969	89,010	6,383	110,294	2,566	23,208	3,776	3,811	1,440	545	3,004	66	2,177	4,689
0 - 4	24,439	0	0	17,151	0	6,273	63	519	0	0	177	0	175	81
5 - 9	30,992	0	0	22,780	0	6,629	128	816	0	0	221	0	224	194
10 - 14	31,625	33	60	24,038	175	5,342	327	873	0	0	308	0	298	171
15 - 19	26,263	914	170	19,654	157	3,013	604	711	0	0	372	10	333	325
20 - 24	20,923	4,634	358	11,762	516	1,236	498	397	0	0	351	9	267	895
25 - 29	19,680	9,584	650	6,483	656	473	383	202	0	4	241	5	137	862
30 - 34	16,897	10,802	709	3,457	432	133	271	95	1	1	158	4	93	741
35 - 39	15,095	10,964	743	2,045	267	70	229	80	12	5	126	6	74	474
40 - 44	13,056	9,915	718	1,372	169	24	244	34	21	4	143	10	75	327
45 - 49	10,811	8,634	597	795	76	7	226	28	39	11	128	4	76	190
50 - 54	9,348	7,681	554	452	35	4	173	21	64	26	104	1	66	167
55 - 59	7,958	6,741	466	198	32	2	147	11	77	43	105	1	64	71
60 - 64	6,808	5,791	382	68	17	1	164	12	129	37	105	3	52	47
65 - 69	5,608	4,730	307	28	10	1	109	6	166	55	115	0	40	41
70 - 74	4,290	3,469	266	9	9	0	85	2	188	68	91	5	69	29
75 - 79	3,482	2,684	199	2	6	0	63	2	243	96	93	2	67	25
80 - 84	1,997	1,420	109	0	4	0	40	0	202	79	82	3	30	28
85 y más	1,697	1,014	95	0	5	0	22	2	298	116	84	3	37	21
MUJERES	272,686	43,368	73,702	106,930	4,362	21,307	4,060	3,688	5,896	1,858	4,214	568	2,199	534
0 - 4	23,281	0	0	16,321	0	6,021	41	517	0	0	164	0	195	22
5 - 9	29,622	0	0	21,972	0	6,200	141	752	0	0	259	0	233	65
10 - 14	30,124	20	112	22,958	250	4,900	302	855	0	0	302	15	276	134
15 - 19	26,336	371	2,195	17,868	1,077	2,612	522	719	0	0	448	93	334	97
20 - 24	22,581	1,445	6,527	10,726	1,278	929	484	348	0	0	424	89	309	22
25 - 29	22,991	2,923	10,593	6,887	918	402	466	204	1	5	348	70	164	10
30 - 34	20,557	4,022	10,819	4,280	403	156	355	102	9	5	267	46	84	9
35 - 39	18,328	4,700	10,024	2,534	218	47	324	58	68	20	226	51	47	11
40 - 44	16,135	4,868	8,688	1,589	95	26	268	49	183	60	186	32	79	12
45 - 49	13,234	4,451	6,934	874	50	8	211	22	301	120	159	43	58	3
50 - 54	11,286	4,234	5,457	478	25	4	207	19	468	147	142	36	56	13
55 - 59	9,489	3,834	4,267	255	15	2	166	12	552	167	133	30	40	16
60 - 64	8,036	3,511	3,094	133	9	0	133	12	678	217	154	26	55	14
65 - 69	6,679	3,095	2,163	42	3	0	140	6	752	244	161	11	45	17
70 - 74	5,170	2,366	1,476	10	5	0	108	5	750	202	169	11	57	11
75 - 79	3,970	1,767	869	2	5	0	93	6	746	222	183	8	48	21
80 - 84	2,464	997	329	1	3	0	55	0	619	192	191	6	47	22
85 y más	2,403	764	155	0	8	0	44	2	769	255	298	1	72	35

EL SALVADOR.

CUADRO 3 POBLACIÓN TOTAL POR RELACIÓN O PARENTESCO CON EL JEFE DEL HOGAR, SEGÚN ÁREA DE RESIDENCIA, SEXO Y GRUPOS DE EDAD. CENSO 2007.

ÁREA DE RESIDENCIA, SEXO Y GRUPOS DE EDAD	TOTAL	JEFE DEL HOGAR	ESPOSO(A) O COMPAÑERO(A)	HIJO O HIJA	YERNO O NUERA	NIETO(A) O BISNIETO (A)	HERMANO O HERMANA	SOBRINO O SOBRINA	PADRE O MADRE	SUEGRO O SUEGRA	OTROS PARIENTES	EMPLEADO(A) DOMÉSTICO(A)	OTRO NO PARIENTE	PERS. EN VIVIENDA COLECTIVA Y SIN VIVIENDA
DEPARTAMENTO SANTA ANA														
ÁREA URBANA	332,650	87,640	51,202	130,864	4,330	27,058	5,564	5,207	5,452	1,813	5,113	537	3,101	4,769
0 - 4	28,537	0	0	19,626	0	7,571	73	703	0	0	226	0	258	80
5 - 9	35,455	0	0	25,858	0	7,599	162	1,054	0	0	325	0	286	171
10 - 14	36,094	30	105	27,305	216	6,014	382	1,130	0	0	391	10	386	125
15 - 19	31,412	779	1,285	22,104	633	3,438	786	1,009	0	0	541	77	465	295
20 - 24	28,194	3,882	4,155	14,368	1,103	1,446	727	551	0	0	554	82	425	901
25 - 29	29,080	8,313	7,387	9,117	1,051	643	620	322	0	7	443	67	242	868
30 - 34	25,764	10,159	7,712	5,228	583	207	456	155	7	6	323	42	138	748
35 - 39	22,632	10,654	7,097	2,992	339	78	412	93	59	19	261	49	97	482
40 - 44	19,809	10,055	6,196	1,994	180	38	373	65	145	50	232	33	110	338
45 - 49	16,125	8,829	4,774	1,135	89	12	315	37	284	111	203	40	104	192
50 - 54	13,756	7,936	3,797	632	40	7	275	29	412	148	178	36	86	180
55 - 59	11,505	6,973	2,932	304	34	4	226	17	478	169	174	29	79	86
60 - 64	9,613	5,961	2,119	136	20	1	212	16	610	201	183	24	69	61
65 - 69	7,920	4,962	1,512	46	10	0	180	9	677	225	174	11	56	58
70 - 74	6,122	3,666	1,065	16	10	0	141	6	691	194	192	15	88	38
75 - 79	4,859	2,792	658	3	8	0	109	7	718	227	206	10	76	45
80 - 84	2,952	1,525	260	0	5	0	65	0	590	185	210	9	55	48
85 y más	2,821	1,124	148	0	9	0	50	4	781	271	297	3	81	53
HOMBRES	157,229	56,452	4,688	65,712	1,758	14,052	2,586	2,583	995	362	2,085	40	1,477	4,439
0 - 4	14,513	0	0	9,978	0	3,824	46	345	0	0	127	0	123	70
5 - 9	18,179	0	0	13,212	0	3,923	76	540	0	0	148	0	137	143
10 - 14	18,537	18	47	13,993	99	3,143	195	565	0	0	199	0	200	78
15 - 19	15,480	528	118	11,313	102	1,818	395	489	0	0	240	6	222	249
20 - 24	13,645	2,859	259	7,375	350	826	364	276	0	0	247	3	195	891
25 - 29	13,451	6,194	479	4,382	464	349	273	159	0	3	181	5	103	859
30 - 34	11,671	7,261	513	2,285	314	92	188	73	1	1	123	2	79	739
35 - 39	10,208	7,274	567	1,269	184	47	166	55	11	4	100	3	57	471
40 - 44	8,779	6,521	547	886	114	18	169	24	16	3	104	5	45	327
45 - 49	7,110	5,551	432	520	49	6	147	20	30	9	95	2	60	189
50 - 54	6,080	4,839	411	308	24	3	129	12	46	24	76	1	40	167
55 - 59	5,050	4,165	348	127	24	2	106	8	53	29	74	0	44	70
60 - 64	4,183	3,463	281	38	12	1	117	7	97	23	67	2	28	47
65 - 69	3,369	2,768	225	17	8	0	71	5	119	36	60	0	19	41
70 - 74	2,597	2,025	188	8	6	0	62	1	128	45	61	4	42	27
75 - 79	2,083	1,555	133	1	4	0	44	2	161	59	61	2	37	24
80 - 84	1,238	839	78	0	2	0	23	0	135	51	60	3	20	27
85 y más	1,056	592	62	0	2	0	15	2	198	75	62	2	26	20
MUJERES	175,421	31,188	46,514	65,152	2,572	13,006	2,978	2,624	4,457	1,451	3,028	497	1,624	330
0 - 4	14,024	0	0	9,648	0	3,747	27	358	0	0	99	0	135	10
5 - 9	17,276	0	0	12,646	0	3,676	86	514	0	0	177	0	149	28
10 - 14	17,557	12	58	13,312	117	2,871	187	565	0	0	192	10	186	47
15 - 19	15,932	251	1,167	10,791	531	1,620	391	520	0	0	301	71	243	46
20 - 24	14,549	1,023	3,896	6,993	753	620	363	275	0	0	307	79	230	10
25 - 29	15,629	2,119	6,908	4,735	587	294	347	163	0	4	262	62	139	9
30 - 34	14,093	2,898	7,199	2,943	269	115	268	82	6	5	200	40	59	9
35 - 39	12,424	3,380	6,530	1,723	155	31	246	38	48	15	161	46	40	11
40 - 44	11,030	3,534	5,649	1,108	66	20	204	41	129	47	128	28	65	11
45 - 49	9,015	3,278	4,342	615	40	6	168	17	254	102	108	38	44	3
50 - 54	7,676	3,097	3,386	324	16	4	146	17	366	124	102	35	46	13
55 - 59	6,455	2,808	2,584	177	10	2	120	9	425	140	100	29	35	16
60 - 64	5,430	2,498	1,838	98	8	0	95	9	513	178	116	22	41	14
65 - 69	4,551	2,194	1,287	29	2	0	109	4	558	189	114	11	37	17
70 - 74	3,525	1,641	877	8	4	0	79	5	563	149	131	11	46	11
75 - 79	2,776	1,237	525	2	4	0	65	5	557	168	145	8	39	21
80 - 84	1,714	686	182	0	3	0	42	0	455	134	150	6	35	21
85 y más	1,765	532	86	0	7	0	35	2	583	196	235	1	55	33

EL SALVADOR.

CUADRO 3 POBLACIÓN TOTAL POR RELACIÓN O PARENTESCO CON EL JEFE DEL HOGAR, SEGÚN ÁREA DE RESIDENCIA, SEXO Y GRUPOS DE EDAD. CENSO 2007.

ÁREA DE RESIDENCIA, SEXO Y GRUPOS DE EDAD	TOTAL	JEFE DEL HOGAR	ESPOSO(A) O COMPAÑERO(A)	HIJO O HIJA	YERNO O NUERA	NIETO(A) O BISNIETO (A)	HERMANO O HERMANA	SOBRINO O SOBRINA	PADRE O MADRE	SUEGRO O SUEGRA	OTROS PARIENTES	EMPLEADO(A) DOMÉSTICO(A)	OTRO NO PARIENTE	PERS. EN VIVIENDA COLECTIVA Y SIN VIVIENDA
DEPARTAMENTO SANTA ANA														
ÁREA RURAL	191,005	44,738	28,883	86,360	2,598	17,457	2,272	2,292	1,884	590	2,105	97	1,275	454
0 - 4	19,183	0	0	13,846	0	4,723	31	333	0	0	115	0	112	23
5 - 9	25,159	0	0	18,894	0	5,230	107	514	0	0	155	0	171	88
10 - 14	25,655	23	67	19,691	209	4,228	247	598	0	0	219	5	188	180
15 - 19	21,187	506	1,080	15,418	601	2,187	340	421	0	0	279	26	202	127
20 - 24	15,310	2,197	2,730	8,120	691	719	255	194	0	0	221	16	151	16
25 - 29	13,591	4,194	3,856	4,253	523	232	229	84	1	2	146	8	59	4
30 - 34	11,690	4,665	3,816	2,509	252	82	170	42	3	0	102	8	39	2
35 - 39	10,791	5,010	3,670	1,587	146	39	141	45	21	6	91	8	24	3
40 - 44	9,382	4,728	3,210	967	84	12	139	18	59	14	97	9	44	1
45 - 49	7,920	4,256	2,757	534	37	3	122	13	56	20	84	7	30	1
50 - 54	6,878	3,979	2,214	298	20	1	105	11	120	25	68	1	36	0
55 - 59	5,942	3,602	1,801	149	13	0	87	6	151	41	64	2	25	1
60 - 64	5,231	3,341	1,357	65	6	0	85	8	197	53	76	5	38	0
65 - 69	4,367	2,863	958	24	3	1	69	3	241	74	102	0	29	0
70 - 74	3,338	2,169	677	3	4	0	52	1	247	76	68	1	38	2
75 - 79	2,593	1,659	410	1	3	0	47	1	271	91	70	0	39	1
80 - 84	1,509	892	178	1	2	0	30	0	231	88	63	0	22	2
85 y más	1,279	654	102	0	4	0	16	0	286	100	85	1	28	3
HOMBRES	93,740	32,558	1,695	44,582	808	9,156	1,190	1,228	445	183	919	26	700	250
0 - 4	9,926	0	0	7,173	0	2,449	17	174	0	0	50	0	52	11
5 - 9	12,813	0	0	9,568	0	2,706	52	276	0	0	73	0	87	51
10 - 14	13,088	15	13	10,045	76	2,199	132	308	0	0	109	0	98	93
15 - 19	10,783	386	52	8,341	55	1,195	209	222	0	0	132	4	111	76
20 - 24	7,278	1,775	99	4,387	166	400	134	121	0	0	104	6	72	4
25 - 29	6,229	3,390	171	2,101	192	124	110	43	0	1	60	0	34	3
30 - 34	5,226	3,541	196	1,172	118	41	83	22	0	0	35	2	14	2
35 - 39	4,887	3,690	176	776	83	23	63	25	1	1	26	3	17	3
40 - 44	4,277	3,394	171	486	55	6	75	10	5	1	39	5	30	0
45 - 49	3,701	3,083	165	275	27	1	79	8	9	2	33	2	16	1
50 - 54	3,268	2,842	143	144	11	1	44	9	18	2	28	0	26	0
55 - 59	2,908	2,576	118	71	8	0	41	3	24	14	31	1	20	1
60 - 64	2,625	2,328	101	30	5	0	47	5	32	14	38	1	24	0
65 - 69	2,239	1,962	82	11	2	1	38	1	47	19	55	0	21	0
70 - 74	1,693	1,444	78	1	3	0	23	1	60	23	30	1	27	2
75 - 79	1,399	1,129	66	1	2	0	19	0	82	37	32	0	30	1
80 - 84	759	581	31	0	2	0	17	0	67	28	22	0	10	1
85 y más	641	422	33	0	3	0	7	0	100	41	22	1	11	1
MUJERES	97,265	12,180	27,188	41,778	1,790	8,301	1,082	1,064	1,439	407	1,186	71	575	204
0 - 4	9,257	0	0	6,673	0	2,274	14	159	0	0	65	0	60	12
5 - 9	12,346	0	0	9,326	0	2,524	55	238	0	0	82	0	84	37
10 - 14	12,567	8	54	9,646	133	2,029	115	290	0	0	110	5	90	87
15 - 19	10,404	120	1,028	7,077	546	992	131	199	0	0	147	22	91	51
20 - 24	8,032	422	2,631	3,733	525	309	121	73	0	0	117	10	79	12
25 - 29	7,362	804	3,685	2,152	331	108	119	41	1	1	86	8	25	1
30 - 34	6,464	1,124	3,620	1,337	134	41	87	20	3	0	67	6	25	0
35 - 39	5,904	1,320	3,494	811	63	16	78	20	20	5	65	5	7	0
40 - 44	5,105	1,334	3,039	481	29	6	64	8	54	13	58	4	14	1
45 - 49	4,219	1,173	2,592	259	10	2	43	5	47	18	51	5	14	0
50 - 54	3,610	1,137	2,071	154	9	0	61	2	102	23	40	1	10	0
55 - 59	3,034	1,026	1,683	78	5	0	46	3	127	27	33	1	5	0
60 - 64	2,606	1,013	1,256	35	1	0	38	3	165	39	38	4	14	0
65 - 69	2,128	901	876	13	1	0	31	2	194	55	47	0	8	0
70 - 74	1,645	725	599	2	1	0	29	0	187	53	38	0	11	0
75 - 79	1,194	530	344	0	1	0	28	1	189	54	38	0	9	0
80 - 84	750	311	147	1	0	0	13	0	164	60	41	0	12	1
85 y más	638	232	69	0	1	0	9	0	186	59	63	0	17	2

EL SALVADOR.

CUADRO 3 POBLACIÓN TOTAL POR RELACIÓN O PARENTESCO CON EL JEFE DEL HOGAR, SEGÚN ÁREA DE RESIDENCIA, SEXO Y GRUPOS DE EDAD. CENSO 2007.

ÁREA DE RESIDENCIA, SEXO Y GRUPOS DE EDAD	TOTAL	JEFE DEL HOGAR	ESPOSO(A) O COMPAÑERO(A)	HIJO O HIJA	YERNO O NUERA	NIETO(A) O BISNIETO (A)	HERMANO O HERMANA	SOBRINO O SOBRINA	PADRE O MADRE	SUEGRO O SUEGRA	OTROS PARIENTES	EMPLEADO(A) DOMÉSTICO(A)	OTRO NO PARIENTE	PERS. EN VIVIENDA COLECTIVA Y SIN VIVIENDA
DEPARTAMENTO SONSONATE														
TOTAL	438,960	102,357	65,929	198,578	6,153	36,671	6,002	5,869	5,479	1,912	5,473	365	3,074	1,098
0 - 4	44,191	0	0	31,541	0	11,119	84	900	0	0	260	0	245	42
5 - 9	55,276	0	0	42,457	0	10,587	192	1,222	0	0	409	0	333	76
10 - 14	55,500	37	145	43,953	396	8,174	463	1,311	0	0	524	9	387	101
15 - 19	47,332	1,073	2,388	34,877	1,232	4,276	956	1,175	0	0	697	88	464	106
20 - 24	38,992	5,619	6,754	20,795	1,647	1,595	809	582	0	0	564	67	397	163
25 - 29	35,213	10,603	9,796	11,087	1,262	583	675	292	1	10	451	39	210	204
30 - 34	30,192	12,208	9,743	6,006	740	198	518	135	14	14	345	25	150	96
35 - 39	26,480	12,445	8,938	3,536	388	71	445	101	67	22	277	34	109	47
40 - 44	22,255	11,405	7,484	2,111	240	32	387	39	146	41	237	23	68	42
45 - 49	18,512	10,221	6,034	1,107	103	25	292	32	265	95	219	25	74	20
50 - 54	15,230	8,870	4,659	583	52	6	279	16	369	142	166	14	65	9
55 - 59	12,872	7,902	3,450	307	37	5	215	16	488	163	168	17	88	16
60 - 64	10,551	6,644	2,420	150	18	0	198	16	615	205	174	4	88	19
65 - 69	8,763	5,448	1,864	46	14	0	161	10	710	222	185	6	84	13
70 - 74	6,705	4,094	1,107	18	13	0	125	9	754	262	204	8	94	17
75 - 79	5,143	3,018	695	3	3	0	95	5	746	260	198	4	78	38
80 - 84	2,958	1,581	293	1	6	0	55	7	565	215	142	1	61	31
85 y más	2,795	1,189	159	0	2	0	53	1	739	261	253	1	79	58
HOMBRES	212,252	72,379	4,596	101,445	2,250	19,033	2,977	3,123	1,260	466	2,404	45	1,524	750
0 - 4	22,667	0	0	16,164	0	5,708	52	469	0	0	135	0	122	17
5 - 9	28,137	0	0	21,539	0	5,405	103	649	0	0	235	0	174	32
10 - 14	28,210	24	37	22,373	157	4,199	233	692	0	0	252	0	206	37
15 - 19	23,719	775	108	18,539	141	2,366	519	622	0	0	353	7	235	54
20 - 24	18,697	4,577	286	11,176	449	886	424	320	0	0	264	8	167	140
25 - 29	16,197	8,466	478	5,438	559	294	305	163	0	3	194	3	101	193
30 - 34	13,714	9,365	541	2,716	371	106	220	68	4	5	150	2	78	88
35 - 39	12,088	9,191	574	1,569	249	35	204	48	14	3	109	3	54	35
40 - 44	10,112	8,060	562	908	153	21	197	21	20	3	99	4	30	34
45 - 49	8,452	7,023	478	501	74	8	152	23	32	8	93	6	39	15
50 - 54	6,982	5,961	374	278	40	2	137	9	51	22	67	2	35	4
55 - 59	6,058	5,253	269	154	25	3	105	9	81	34	57	2	57	9
60 - 64	5,033	4,283	269	63	12	0	110	12	114	48	63	1	49	9
65 - 69	4,072	3,411	235	19	7	0	70	5	141	54	79	0	42	9
70 - 74	3,162	2,537	153	6	6	0	58	5	193	80	73	3	40	8
75 - 79	2,380	1,833	116	2	1	0	42	4	199	64	59	2	32	26
80 - 84	1,356	951	71	0	5	0	24	4	159	54	46	1	26	15
85 y más	1,216	669	45	0	1	0	22	0	252	88	76	1	37	25
MUJERES	226,708	29,978	61,333	97,133	3,903	17,638	3,025	2,746	4,219	1,446	3,069	320	1,550	348
0 - 4	21,524	0	0	15,377	0	5,411	32	431	0	0	125	0	123	25
5 - 9	27,139	0	0	20,918	0	5,182	89	573	0	0	174	0	159	44
10 - 14	27,290	13	108	21,580	239	3,975	230	619	0	0	272	9	181	64
15 - 19	23,613	298	2,280	16,338	1,091	1,910	437	553	0	0	344	81	229	52
20 - 24	20,295	1,042	6,468	9,619	1,198	709	385	262	0	0	300	59	230	23
25 - 29	19,016	2,137	9,318	5,649	703	289	370	129	1	7	257	36	109	11
30 - 34	16,478	2,843	9,202	3,290	369	92	298	67	10	9	195	23	72	8
35 - 39	14,392	3,254	8,364	1,967	139	36	241	53	53	19	168	31	55	12
40 - 44	12,143	3,345	6,922	1,203	87	11	190	18	126	38	138	19	38	8
45 - 49	10,060	3,198	5,556	606	29	17	140	9	233	87	126	19	35	5
50 - 54	8,248	2,909	4,285	305	12	4	142	7	318	120	99	12	30	5
55 - 59	6,814	2,649	3,181	153	12	2	110	7	407	129	111	15	31	7
60 - 64	5,518	2,361	2,151	87	6	0	88	4	501	157	111	3	39	10
65 - 69	4,691	2,037	1,629	27	7	0	91	5	569	168	106	6	42	4
70 - 74	3,543	1,557	954	12	7	0	67	4	561	182	131	5	54	9
75 - 79	2,763	1,185	579	1	2	0	53	1	547	196	139	2	46	12
80 - 84	1,602	630	222	1	1	0	31	3	406	161	96	0	35	16
85 y más	1,579	520	114	0	1	0	31	1	487	173	177	0	42	33

EL SALVADOR.

CUADRO 3 POBLACIÓN TOTAL POR RELACIÓN O PARENTESCO CON EL JEFE DEL HOGAR, SEGÚN ÁREA DE RESIDENCIA, SEXO Y GRUPOS DE EDAD. CENSO 2007.

ÁREA DE RESIDENCIA, SEXO Y GRUPOS DE EDAD	TOTAL	JEFE DEL HOGAR	ESPOSO(A) O COMPAÑERO(A)	HIJO O HIJA	YERNO O NUERA	NIETO(A) O BISNIETO (A)	HERMANO O HERMANA	SOBRINO O SOBRINA	PADRE O MADRE	SUEGRO O SUEGRA	OTROS PARIENTES	EMPLEADO(A) DOMÉSTICO(A)	OTRO NO PARIENTE	PERS. EN VIVIENDA COLECTIVA Y SIN VIVIENDA
DEPARTAMENTO SONSONATE														
ÁREA URBANA	261,348	63,791	39,457	112,029	4,020	22,130	4,013	3,921	3,810	1,374	3,615	327	1,990	871
0 - 4	24,781	0	0	17,088	0	6,718	51	601	0	0	146	0	147	30
5 - 9	30,699	0	0	23,004	0	6,341	113	783	0	0	234	0	182	42
10 - 14	31,080	23	79	24,159	201	4,841	283	875	0	0	307	8	252	52
15 - 19	27,006	622	1,203	19,557	681	2,589	625	818	0	0	459	79	306	67
20 - 24	22,816	3,111	3,649	12,178	1,072	1,016	554	391	0	0	367	62	264	152
25 - 29	21,733	6,360	5,713	7,040	876	388	473	189	1	6	316	33	144	194
30 - 34	19,194	7,650	6,044	3,887	537	137	372	91	8	9	244	24	108	83
35 - 39	16,747	7,847	5,482	2,288	286	50	323	74	44	15	194	30	82	32
40 - 44	14,363	7,410	4,635	1,405	180	22	272	29	105	35	159	20	55	36
45 - 49	11,763	6,500	3,732	706	85	21	194	23	187	69	155	22	54	15
50 - 54	9,619	5,668	2,798	366	37	4	181	10	274	99	115	13	46	8
55 - 59	8,157	4,970	2,127	208	27	3	144	14	355	115	115	14	53	12
60 - 64	6,585	4,140	1,438	98	14	0	115	7	434	142	123	4	53	17
65 - 69	5,473	3,354	1,141	31	10	0	97	6	478	168	126	6	45	11
70 - 74	4,234	2,513	675	13	8	0	83	4	531	192	129	7	66	13
75 - 79	3,301	1,886	445	0	2	0	62	3	511	176	139	3	43	31
80 - 84	1,914	960	198	1	3	0	36	2	391	156	103	1	38	25
85 y más	1,883	777	98	0	1	0	35	1	491	192	184	1	52	51
HOMBRES	123,954	43,079	3,278	56,469	1,547	11,387	1,948	2,019	847	316	1,491	31	919	623
0 - 4	12,778	0	0	8,837	0	3,443	31	307	0	0	74	0	75	11
5 - 9	15,676	0	0	11,740	0	3,232	52	413	0	0	135	0	89	15
10 - 14	15,623	14	24	12,165	90	2,471	134	447	0	0	142	0	125	11
15 - 19	13,321	429	65	10,173	87	1,406	333	419	0	0	222	5	147	35
20 - 24	10,699	2,446	192	6,352	292	527	294	196	0	0	158	6	104	132
25 - 29	9,837	4,918	318	3,304	388	188	223	108	0	2	135	1	68	184
30 - 34	8,548	5,653	400	1,715	273	71	154	41	2	3	104	1	51	80
35 - 39	7,480	5,552	412	971	184	25	155	31	8	2	74	1	39	26
40 - 44	6,458	5,026	423	585	112	14	140	16	15	3	66	3	24	31
45 - 49	5,182	4,221	341	307	58	7	100	17	21	3	62	5	27	13
50 - 54	4,286	3,616	259	165	28	1	84	4	37	18	46	1	23	4
55 - 59	3,731	3,193	205	96	17	2	68	8	56	19	31	2	28	6
60 - 64	3,024	2,519	199	41	8	0	59	4	82	37	41	1	24	9
65 - 69	2,401	1,978	160	13	5	0	38	2	86	37	54	0	21	7
70 - 74	1,866	1,464	108	5	2	0	35	2	132	56	31	2	22	7
75 - 79	1,449	1,097	89	0	1	0	22	3	123	41	36	1	15	21
80 - 84	814	550	50	0	2	0	14	1	110	34	26	1	14	12
85 y más	781	403	33	0	0	0	12	0	175	61	54	1	23	19
MUJERES	137,394	20,712	36,179	55,560	2,473	10,743	2,065	1,902	2,963	1,058	2,124	296	1,071	248
0 - 4	12,003	0	0	8,251	0	3,275	20	294	0	0	72	0	72	19
5 - 9	15,023	0	0	11,264	0	3,109	61	370	0	0	99	0	93	27
10 - 14	15,457	9	55	11,994	111	2,370	149	428	0	0	165	8	127	41
15 - 19	13,685	193	1,138	9,384	594	1,183	292	399	0	0	237	74	159	32
20 - 24	12,117	665	3,457	5,826	780	489	260	195	0	0	209	56	160	20
25 - 29	11,896	1,442	5,395	3,736	488	200	250	81	1	4	181	32	76	10
30 - 34	10,646	1,997	5,644	2,172	264	66	218	50	6	6	140	23	57	3
35 - 39	9,267	2,295	5,070	1,317	102	25	168	43	36	13	120	29	43	6
40 - 44	7,905	2,384	4,212	820	68	8	132	13	90	32	93	17	31	5
45 - 49	6,581	2,279	3,391	399	27	14	94	6	166	66	93	17	27	2
50 - 54	5,333	2,052	2,539	201	9	3	97	6	237	81	69	12	23	4
55 - 59	4,426	1,777	1,922	112	10	1	76	6	299	96	84	12	25	6
60 - 64	3,561	1,621	1,239	57	6	0	56	3	352	105	82	3	29	8
65 - 69	3,072	1,376	981	18	5	0	59	4	392	131	72	6	24	4
70 - 74	2,368	1,049	567	8	6	0	48	2	399	136	98	5	44	6
75 - 79	1,852	789	356	0	1	0	40	0	388	135	103	2	28	10
80 - 84	1,100	410	148	1	1	0	22	1	281	122	77	0	24	13
85 y más	1,102	374	65	0	1	0	23	1	316	131	130	0	29	32

EL SALVADOR.

CUADRO 3 POBLACIÓN TOTAL POR RELACIÓN O PARENTESCO CON EL JEFE DEL HOGAR, SEGÚN ÁREA DE RESIDENCIA, SEXO Y GRUPOS DE EDAD. CENSO 2007.

ÁREA DE RESIDENCIA, SEXO Y GRUPOS DE EDAD	TOTAL	JEFE DEL HOGAR	ESPOSO(A) O COMPAÑERO(A)	HIJO O HIJA	YERNO O NUERA	NIETO(A) O BISNIETO (A)	HERMANO O HERMANA	SOBRINO O SOBRINA	PADRE O MADRE	SUEGRO O SUEGRA	OTROS PARIENTES	EMPLEADO(A) DOMÉSTICO(A)	OTRO NO PARIENTE	PERS. EN VIVIENDA COLECTIVA Y SIN VIVIENDA
DEPARTAMENTO SONSONATE														
ÁREA RURAL	177,612	38,566	26,472	86,549	2,133	14,541	1,989	1,948	1,669	538	1,858	38	1,084	227
0 - 4	19,410	0	0	14,453	0	4,401	33	299	0	0	114	0	98	12
5 - 9	24,577	0	0	19,453	0	4,246	79	439	0	0	175	0	151	34
10 - 14	24,420	14	66	19,794	195	3,333	180	436	0	0	217	1	135	49
15 - 19	20,326	451	1,185	15,320	551	1,687	331	357	0	0	238	9	158	39
20 - 24	16,176	2,508	3,105	8,617	575	579	255	191	0	0	197	5	133	11
25 - 29	13,480	4,243	4,083	4,047	386	195	202	103	0	4	135	6	66	10
30 - 34	10,998	4,558	3,699	2,119	203	61	146	44	6	5	101	1	42	13
35 - 39	9,733	4,598	3,456	1,248	102	21	122	27	23	7	83	4	27	15
40 - 44	7,892	3,995	2,849	706	60	10	115	10	41	6	78	3	13	6
45 - 49	6,749	3,721	2,302	401	18	4	98	9	78	26	64	3	20	5
50 - 54	5,611	3,202	1,861	217	15	2	98	6	95	43	51	1	19	1
55 - 59	4,715	2,932	1,323	99	10	2	71	2	133	48	53	3	35	4
60 - 64	3,966	2,504	982	52	4	0	83	9	181	63	51	0	35	2
65 - 69	3,290	2,094	723	15	4	0	64	4	232	54	59	0	39	2
70 - 74	2,471	1,581	432	5	5	0	42	5	223	70	75	1	28	4
75 - 79	1,842	1,132	250	3	1	0	33	2	235	84	59	1	35	7
80 - 84	1,044	621	95	0	3	0	19	5	174	59	39	0	23	6
85 y más	912	412	61	0	1	0	18	0	248	69	69	0	27	7
HOMBRES	88,298	29,300	1,318	44,976	703	7,646	1,029	1,104	413	150	913	14	605	127
0 - 4	9,889	0	0	7,327	0	2,265	21	162	0	0	61	0	47	6
5 - 9	12,461	0	0	9,799	0	2,173	51	236	0	0	100	0	85	17
10 - 14	12,587	10	13	10,208	67	1,728	99	245	0	0	110	0	81	26
15 - 19	10,398	346	43	8,366	54	960	186	203	0	0	131	2	88	19
20 - 24	7,998	2,131	94	4,824	157	359	130	124	0	0	106	2	63	8
25 - 29	6,360	3,548	160	2,134	171	106	82	55	0	1	59	2	33	9
30 - 34	5,166	3,712	141	1,001	98	35	66	27	2	2	46	1	27	8
35 - 39	4,608	3,639	162	598	65	10	49	17	6	1	35	2	15	9
40 - 44	3,654	3,034	139	323	41	7	57	5	5	0	33	1	6	3
45 - 49	3,270	2,802	137	194	16	1	52	6	11	5	31	1	12	2
50 - 54	2,696	2,345	115	113	12	1	53	5	14	4	21	1	12	0
55 - 59	2,327	2,060	64	58	8	1	37	1	25	15	26	0	29	3
60 - 64	2,009	1,764	70	22	4	0	51	8	32	11	22	0	25	0
65 - 69	1,671	1,433	75	6	2	0	32	3	55	17	25	0	21	2
70 - 74	1,296	1,073	45	1	4	0	23	3	61	24	42	1	18	1
75 - 79	931	736	27	2	0	0	20	1	76	23	23	1	17	5
80 - 84	542	401	21	0	3	0	10	3	49	20	20	0	12	3
85 y más	435	266	12	0	1	0	10	0	77	27	22	0	14	6
MUJERES	89,314	9,266	25,154	41,573	1,430	6,895	960	844	1,256	388	945	24	479	100
0 - 4	9,521	0	0	7,126	0	2,136	12	137	0	0	53	0	51	6
5 - 9	12,116	0	0	9,654	0	2,073	28	203	0	0	75	0	66	17
10 - 14	11,833	4	53	9,586	128	1,605	81	191	0	0	107	1	54	23
15 - 19	9,928	105	1,142	6,954	497	727	145	154	0	0	107	7	70	20
20 - 24	8,178	377	3,011	3,793	418	220	125	67	0	0	91	3	70	3
25 - 29	7,120	695	3,923	1,913	215	89	120	48	0	3	76	4	33	1
30 - 34	5,832	846	3,558	1,118	105	26	80	17	4	3	55	0	15	5
35 - 39	5,125	959	3,294	650	37	11	73	10	17	6	48	2	12	6
40 - 44	4,238	961	2,710	383	19	3	58	5	36	6	45	2	7	3
45 - 49	3,479	919	2,165	207	2	3	46	3	67	21	33	2	8	3
50 - 54	2,915	857	1,746	104	3	1	45	1	81	39	30	0	7	1
55 - 59	2,388	872	1,259	41	2	1	34	1	108	33	27	3	6	1
60 - 64	1,957	740	912	30	0	0	32	1	149	52	29	0	10	2
65 - 69	1,619	661	648	9	2	0	32	1	177	37	34	0	18	0
70 - 74	1,175	508	387	4	1	0	19	2	162	46	33	0	10	3
75 - 79	911	396	223	1	1	0	13	1	159	61	36	0	18	2
80 - 84	502	220	74	0	0	0	9	2	125	39	19	0	11	3
85 y más	477	146	49	0	0	0	8	0	171	42	47	0	13	1

EL SALVADOR.

CUADRO 3 POBLACIÓN TOTAL POR RELACIÓN O PARENTESCO CON EL JEFE DEL HOGAR, SEGÚN ÁREA DE RESIDENCIA, SEXO Y GRUPOS DE EDAD. CENSO 2007.

ÁREA DE RESIDENCIA, SEXO Y GRUPOS DE EDAD	TOTAL	JEFE DEL HOGAR	ESPOSO(A) O COMPAÑERO(A)	HIJO O HIJA	YERNO O NUERA	NIETO(A) O BISNIETO (A)	HERMANO O HERMANA	SOBRINO O SOBRINA	PADRE O MADRE	SUEGRO O SUEGRA	OTROS PARIENTES	EMPLEADO(A) DOMÉSTICO(A)	OTRO NO PARIENTE	PERS. EN VIVIENDA COLECTIVA Y SIN VIVIENDA
DEPARTAMENTO CHALATENANGO														
TOTAL	192,788	45,001	26,301	88,704	2,413	18,441	2,712	2,569	1,555	540	2,089	316	1,369	778
0 - 4	17,710	0	0	12,145	0	4,870	63	343	0	0	140	0	143	6
5 - 9	24,934	0	0	18,224	0	5,597	161	602	0	0	174	0	165	11
10 - 14	28,198	41	50	21,796	181	4,564	378	719	0	0	241	14	198	16
15 - 19	23,346	587	852	17,587	528	2,285	428	467	0	0	258	106	195	53
20 - 24	14,672	1,889	1,948	8,340	641	715	269	192	0	0	195	71	132	280
25 - 29	12,445	3,489	2,944	4,446	445	268	204	94	0	2	150	33	93	277
30 - 34	11,167	4,459	3,302	2,556	281	86	149	53	11	1	111	21	51	86
35 - 39	10,240	4,935	3,256	1,472	147	34	155	26	28	3	97	21	50	16
40 - 44	8,947	4,599	2,969	959	78	10	112	25	41	6	84	13	46	5
45 - 49	8,036	4,379	2,681	564	44	8	155	19	44	14	79	12	34	3
50 - 54	7,204	4,226	2,265	333	27	3	131	3	67	26	80	5	38	0
55 - 59	6,270	3,848	1,888	156	22	0	107	10	97	37	56	6	41	2
60 - 64	5,412	3,402	1,518	77	8	1	107	6	143	39	73	5	32	1
65 - 69	4,567	3,013	1,080	40	4	0	116	2	155	59	55	6	35	2
70 - 74	3,629	2,420	774	8	4	0	62	2	190	68	71	2	24	4
75 - 79	2,819	1,855	451	1	2	0	62	4	248	88	74	0	27	7
80 - 84	1,648	1,038	202	0	1	0	29	2	202	75	69	1	23	6
85 y más	1,544	821	121	0	0	0	24	0	329	122	82	0	42	3
HOMBRES	92,175	28,876	2,559	44,789	793	9,545	1,398	1,267	407	164	890	50	696	741
0 - 4	8,923	0	0	6,102	0	2,490	29	158	0	0	71	0	68	5
5 - 9	12,779	0	0	9,324	0	2,881	85	308	0	0	87	0	84	10
10 - 14	14,463	20	13	11,191	83	2,354	212	355	0	0	126	0	96	13
15 - 19	11,444	357	65	9,005	62	1,240	230	219	0	0	109	15	94	48
20 - 24	6,653	1,241	119	4,138	130	366	126	104	0	0	75	11	65	278
25 - 29	5,518	2,314	234	2,113	174	139	109	45	0	0	61	5	52	272
30 - 34	4,706	2,845	273	1,175	132	44	58	30	2	0	38	2	26	81
35 - 39	4,517	3,184	283	752	85	18	88	16	3	0	41	3	28	16
40 - 44	3,866	2,964	253	453	48	7	53	11	13	1	35	2	21	5
45 - 49	3,592	2,867	269	258	30	5	98	7	3	2	31	2	19	1
50 - 54	3,342	2,757	256	152	23	1	75	1	13	7	30	2	25	0
55 - 59	2,913	2,477	213	73	15	0	56	4	18	7	21	1	27	1
60 - 64	2,454	2,124	156	34	6	0	42	5	25	9	32	3	18	0
65 - 69	2,233	1,917	142	14	3	0	63	1	32	16	23	2	19	1
70 - 74	1,798	1,540	110	5	1	0	26	1	50	23	25	2	12	3
75 - 79	1,421	1,145	86	0	1	0	34	2	70	27	34	0	18	4
80 - 84	828	637	52	0	0	0	8	0	67	28	23	0	13	0
85 y más	725	487	35	0	0	0	6	0	111	44	28	0	11	3
MUJERES	100,613	16,125	23,742	43,915	1,620	8,896	1,314	1,302	1,148	376	1,199	266	673	37
0 - 4	8,787	0	0	6,043	0	2,380	34	185	0	0	69	0	75	1
5 - 9	12,155	0	0	8,900	0	2,716	76	294	0	0	87	0	81	1
10 - 14	13,735	21	37	10,605	98	2,210	166	364	0	0	115	14	102	3
15 - 19	11,902	230	787	8,582	466	1,045	198	248	0	0	149	91	101	5
20 - 24	8,019	648	1,829	4,202	511	349	143	88	0	0	120	60	67	2
25 - 29	6,927	1,175	2,710	2,333	271	129	95	49	0	2	89	28	41	5
30 - 34	6,461	1,614	3,029	1,381	149	42	91	23	9	1	73	19	25	5
35 - 39	5,723	1,751	2,973	720	62	16	67	10	25	3	56	18	22	0
40 - 44	5,081	1,635	2,716	506	30	3	59	14	28	5	49	11	25	0
45 - 49	4,444	1,512	2,412	306	14	3	57	12	41	12	48	10	15	2
50 - 54	3,862	1,469	2,009	181	4	2	56	2	54	19	50	3	13	0
55 - 59	3,357	1,371	1,675	83	7	0	51	6	79	30	35	5	14	1
60 - 64	2,958	1,278	1,362	43	2	1	65	1	118	30	41	2	14	1
65 - 69	2,334	1,096	938	26	1	0	53	1	123	43	32	4	16	1
70 - 74	1,831	880	664	3	3	0	36	1	140	45	46	0	12	1
75 - 79	1,398	710	365	1	1	0	28	2	178	61	40	0	9	3
80 - 84	820	401	150	0	1	0	21	2	135	47	46	1	10	6
85 y más	819	334	86	0	0	0	18	0	218	78	54	0	31	0

EL SALVADOR.

CUADRO 3 POBLACIÓN TOTAL POR RELACIÓN O PARENTESCO CON EL JEFE DEL HOGAR, SEGÚN ÁREA DE RESIDENCIA, SEXO Y GRUPOS DE EDAD. CENSO 2007.

ÁREA DE RESIDENCIA, SEXO Y GRUPOS DE EDAD	TOTAL	JEFE DEL HOGAR	ESPOSO(A) O COMPAÑERO(A)	HIJO O HIJA	YERNO O NUERA	NIETO(A) O BISNIETO (A)	HERMANO O HERMANA	SOBRINO O SOBRINA	PADRE O MADRE	SUEGRO O SUEGRA	OTROS PARIENTES	EMPLEADO(A) DOMÉSTICO(A)	OTRO NO PARIENTE	PERS. EN VIVIENDA COLECTIVA Y SIN VIVIENDA
DEPARTAMENTO CHALATENANGO														
ÁREA URBANA	64,148	15,908	8,793	26,885	927	6,633	1,013	1,037	564	201	777	163	553	694
0 - 4	5,439	0	0	3,497	0	1,689	19	128	0	0	52	0	54	0
5 - 9	7,426	0	0	5,085	0	1,955	45	231	0	0	51	0	59	0
10 - 14	8,512	8	9	6,275	56	1,617	118	272	0	0	79	9	69	0
15 - 19	7,335	186	242	5,252	164	863	146	197	0	0	103	64	71	47
20 - 24	5,068	540	586	2,727	243	321	105	93	0	0	79	40	58	276
25 - 29	4,437	1,095	917	1,604	183	118	87	42	0	1	57	17	46	270
30 - 34	4,085	1,521	1,146	989	126	42	67	21	1	1	52	7	32	80
35 - 39	3,747	1,747	1,182	566	65	17	74	12	1	2	39	8	19	15
40 - 44	3,431	1,788	1,061	407	40	5	41	14	14	3	34	5	16	3
45 - 49	2,864	1,594	887	227	19	3	53	11	14	7	27	5	17	0
50 - 54	2,450	1,447	718	155	11	2	50	1	14	11	23	0	18	0
55 - 59	2,090	1,307	576	60	10	0	41	7	30	15	20	3	19	2
60 - 64	1,862	1,182	509	25	4	1	35	4	47	18	24	1	12	0
65 - 69	1,718	1,137	386	16	3	0	49	1	62	23	26	3	12	0
70 - 74	1,328	883	282	0	2	0	26	1	77	20	24	0	12	1
75 - 79	1,060	702	158	0	1	0	32	2	98	26	27	0	14	0
80 - 84	675	426	89	0	0	0	13	0	85	32	21	1	8	0
85 y más	621	345	45	0	0	0	12	0	121	42	39	0	17	0
HOMBRES	30,173	9,632	976	13,333	345	3,405	500	483	137	59	321	12	278	692
0 - 4	2,725	0	0	1,725	0	881	8	62	0	0	27	0	22	0
5 - 9	3,819	0	0	2,628	0	1,006	25	105	0	0	22	0	33	0
10 - 14	4,283	1	2	3,178	26	806	64	133	0	0	42	0	31	0
15 - 19	3,580	110	32	2,660	26	453	82	87	0	0	41	7	35	47
20 - 24	2,362	347	35	1,329	58	170	46	42	0	0	30	2	27	276
25 - 29	2,024	707	83	725	76	54	40	21	0	0	23	2	24	269
30 - 34	1,725	952	113	432	61	18	26	9	0	0	17	0	17	80
35 - 39	1,630	1,101	113	274	39	10	43	7	0	0	19	0	9	15
40 - 44	1,468	1,100	105	179	26	3	19	7	4	1	13	0	8	3
45 - 49	1,275	996	114	101	12	3	26	3	0	2	11	0	7	0
50 - 54	1,069	859	89	59	9	1	26	1	1	3	8	0	13	0
55 - 59	918	759	83	27	7	0	19	2	4	2	4	0	10	1
60 - 64	785	668	58	13	3	0	13	3	7	5	9	0	6	0
65 - 69	800	689	44	3	2	0	25	1	11	4	12	1	8	0
70 - 74	598	505	39	0	0	0	13	0	15	7	9	0	9	1
75 - 79	511	407	31	0	0	0	19	0	28	6	11	0	9	0
80 - 84	321	239	25	0	0	0	2	0	29	13	8	0	5	0
85 y más	280	192	10	0	0	0	4	0	38	16	15	0	5	0
MUJERES	33,975	6,276	7,817	13,552	582	3,228	513	554	427	142	456	151	275	2
0 - 4	2,714	0	0	1,772	0	808	11	66	0	0	25	0	32	0
5 - 9	3,607	0	0	2,457	0	949	20	126	0	0	29	0	26	0
10 - 14	4,229	7	7	3,097	30	811	54	139	0	0	37	9	38	0
15 - 19	3,755	76	210	2,592	138	410	64	110	0	0	62	57	36	0
20 - 24	2,706	193	551	1,398	185	151	59	51	0	0	49	38	31	0
25 - 29	2,413	388	834	879	107	64	47	21	0	1	34	15	22	1
30 - 34	2,360	569	1,033	557	65	24	41	12	1	1	35	7	15	0
35 - 39	2,117	646	1,069	292	26	7	31	5	1	2	20	8	10	0
40 - 44	1,963	688	956	228	14	2	22	7	10	2	21	5	8	0
45 - 49	1,589	598	773	126	7	0	27	8	14	5	16	5	10	0
50 - 54	1,381	588	629	96	2	1	24	0	13	8	15	0	5	0
55 - 59	1,172	548	493	33	3	0	22	5	26	13	16	3	9	1
60 - 64	1,077	514	451	12	1	1	22	1	40	13	15	1	6	0
65 - 69	918	448	342	13	1	0	24	0	51	19	14	2	4	0
70 - 74	730	378	243	0	2	0	13	1	62	13	15	0	3	0
75 - 79	549	295	127	0	1	0	13	2	70	20	16	0	5	0
80 - 84	354	187	64	0	0	0	11	0	56	19	13	1	3	0
85 y más	341	153	35	0	0	0	8	0	83	26	24	0	12	0

EL SALVADOR.

CUADRO 3 POBLACIÓN TOTAL POR RELACIÓN O PARENTESCO CON EL JEFE DEL HOGAR, SEGÚN ÁREA DE RESIDENCIA, SEXO Y GRUPOS DE EDAD. CENSO 2007.

ÁREA DE RESIDENCIA, SEXO Y GRUPOS DE EDAD	TOTAL	JEFE DEL HOGAR	ESPOSO(A) O COMPAÑERO(A)	HIJO O HIJA	YERNO O NUERA	NIETO(A) O BISNIETO (A)	HERMANO O HERMANA	SOBRINO O SOBRINA	PADRE O MADRE	SUEGRO O SUEGRA	OTROS PARIENTES	EMPLEADO(A) DOMÉSTICO(A)	OTRO NO PARIENTE	PERS. EN VIVIENDA COLECTIVA Y SIN VIVIENDA
DEPARTAMENTO CHALATENANGO														
ÁREA RURAL	128,640	29,093	17,508	61,819	1,486	11,808	1,699	1,532	991	339	1,312	153	816	84
0 - 4	12,271	0	0	8,648	0	3,181	44	215	0	0	88	0	89	6
5 - 9	17,508	0	0	13,139	0	3,642	116	371	0	0	123	0	106	11
10 - 14	19,686	33	41	15,521	125	2,947	260	447	0	0	162	5	129	16
15 - 19	16,011	401	610	12,335	364	1,422	282	270	0	0	155	42	124	6
20 - 24	9,604	1,349	1,362	5,613	398	394	164	99	0	0	116	31	74	4
25 - 29	8,008	2,394	2,027	2,842	262	150	117	52	0	1	93	16	47	7
30 - 34	7,082	2,938	2,156	1,567	155	44	82	32	10	0	59	14	19	6
35 - 39	6,493	3,188	2,074	906	82	17	81	14	27	1	58	13	31	1
40 - 44	5,516	2,811	1,908	552	38	5	71	11	27	3	50	8	30	2
45 - 49	5,172	2,785	1,794	337	25	5	102	8	30	7	52	7	17	3
50 - 54	4,754	2,779	1,547	178	16	1	81	2	53	15	57	5	20	0
55 - 59	4,180	2,541	1,312	96	12	0	66	3	67	22	36	3	22	0
60 - 64	3,550	2,220	1,009	52	4	0	72	2	96	21	49	4	20	1
65 - 69	2,849	1,876	694	24	1	0	67	1	93	36	29	3	23	2
70 - 74	2,301	1,537	492	8	2	0	36	1	113	48	47	2	12	3
75 - 79	1,759	1,153	293	1	1	0	30	2	150	62	47	0	13	7
80 - 84	973	612	113	0	1	0	16	2	117	43	48	0	15	6
85 y más	923	476	76	0	0	0	12	0	208	80	43	0	25	3
HOMBRES	62,002	19,244	1,583	31,456	448	6,140	898	784	270	105	569	38	418	49
0 - 4	6,198	0	0	4,377	0	1,609	21	96	0	0	44	0	46	5
5 - 9	8,960	0	0	6,696	0	1,875	60	203	0	0	65	0	51	10
10 - 14	10,180	19	11	8,013	57	1,548	148	222	0	0	84	0	65	13
15 - 19	7,864	247	33	6,345	36	787	148	132	0	0	68	8	59	1
20 - 24	4,291	894	84	2,809	72	196	80	62	0	0	45	9	38	2
25 - 29	3,494	1,607	151	1,388	98	85	69	24	0	0	38	3	28	3
30 - 34	2,981	1,893	160	743	71	26	32	21	2	0	21	2	9	1
35 - 39	2,887	2,083	170	478	46	8	45	9	3	0	22	3	19	1
40 - 44	2,398	1,864	148	274	22	4	34	4	9	0	22	2	13	2
45 - 49	2,317	1,871	155	157	18	2	72	4	3	0	20	2	12	1
50 - 54	2,273	1,898	167	93	14	0	49	0	12	4	22	2	12	0
55 - 59	1,995	1,718	130	46	8	0	37	2	14	5	17	1	17	0
60 - 64	1,669	1,456	98	21	3	0	29	2	18	4	23	3	12	0
65 - 69	1,433	1,228	98	11	1	0	38	0	21	12	11	1	11	1
70 - 74	1,200	1,035	71	5	1	0	13	1	35	16	16	2	3	2
75 - 79	910	738	55	0	1	0	15	2	42	21	23	0	9	4
80 - 84	507	398	27	0	0	0	6	0	38	15	15	0	8	0
85 y más	445	295	25	0	0	0	2	0	73	28	13	0	6	3
MUJERES	66,638	9,849	15,925	30,363	1,038	5,668	801	748	721	234	743	115	398	35
0 - 4	6,073	0	0	4,271	0	1,572	23	119	0	0	44	0	43	1
5 - 9	8,548	0	0	6,443	0	1,767	56	168	0	0	58	0	55	1
10 - 14	9,506	14	30	7,508	68	1,399	112	225	0	0	78	5	64	3
15 - 19	8,147	154	577	5,990	328	635	134	138	0	0	87	34	65	5
20 - 24	5,313	455	1,278	2,804	326	198	84	37	0	0	71	22	36	2
25 - 29	4,514	787	1,876	1,454	164	65	48	28	0	1	55	13	19	4
30 - 34	4,101	1,045	1,996	824	84	18	50	11	8	0	38	12	10	5
35 - 39	3,606	1,105	1,904	428	36	9	36	5	24	1	36	10	12	0
40 - 44	3,118	947	1,760	278	16	1	37	7	18	3	28	6	17	0
45 - 49	2,855	914	1,639	180	7	3	30	4	27	7	32	5	5	2
50 - 54	2,481	881	1,380	85	2	1	32	2	41	11	35	3	8	0
55 - 59	2,185	823	1,182	50	4	0	29	2	53	17	19	2	5	0
60 - 64	1,881	764	911	31	1	0	43	0	78	17	26	1	8	1
65 - 69	1,416	648	596	13	0	0	29	1	72	24	18	2	12	1
70 - 74	1,101	502	421	3	1	0	23	0	78	32	31	0	9	1
75 - 79	849	415	238	1	0	0	15	0	108	41	24	0	4	3
80 - 84	466	214	86	0	1	0	10	2	79	28	33	0	7	6
85 y más	478	181	51	0	0	0	10	0	135	52	30	0	19	0

EL SALVADOR.

CUADRO 3 POBLACIÓN TOTAL POR RELACIÓN O PARENTESCO CON EL JEFE DEL HOGAR, SEGÚN ÁREA DE RESIDENCIA, SEXO Y GRUPOS DE EDAD. CENSO 2007.

ÁREA DE RESIDENCIA, SEXO Y GRUPOS DE EDAD	TOTAL	JEFE DEL HOGAR	ESPOSO(A) O COMPAÑERO(A)	HIJO O HIJA	YERNO O NUERA	NIETO(A) O BISNIETO (A)	HERMANO O HERMANA	SOBRINO O SOBRINA	PADRE O MADRE	SUEGRO O SUEGRA	OTROS PARIENTES	EMPLEADO(A) DOMÉSTICO(A)	OTRO NO PARIENTE	PERS. EN VIVIENDA COLECTIVA Y SIN VIVIENDA
DEPARTAMENTO LA LIBERTAD														
TOTAL	660,652	162,129	102,260	285,448	8,202	52,341	9,864	9,415	8,686	3,026	8,717	3,091	6,035	1,438
0 - 4	63,644	0	0	45,574	0	15,432	160	1,435	0	0	451	0	482	110
5 - 9	77,887	0	0	59,198	0	15,129	352	1,882	0	0	524	0	622	180
10 - 14	77,953	52	210	61,089	483	11,524	768	2,001	0	0	748	46	788	244
15 - 19	67,277	1,537	3,121	49,479	1,345	6,134	1,444	1,668	0	0	1,042	467	917	123
20 - 24	57,310	8,091	8,830	30,569	2,194	2,546	1,559	1,078	0	0	1,006	515	834	88
25 - 29	55,512	16,368	14,571	18,005	1,843	1,009	1,278	600	0	10	761	445	544	78
30 - 34	48,787	19,791	15,423	9,554	1,100	354	871	277	14	21	586	379	353	64
35 - 39	42,518	20,213	14,197	5,394	570	127	693	173	85	31	478	303	210	44
40 - 44	36,764	18,949	12,460	3,118	296	53	580	112	220	63	406	286	189	32
45 - 49	30,218	16,522	9,914	1,771	150	20	490	60	402	170	327	228	137	27
50 - 54	25,551	14,912	7,736	906	67	6	405	42	615	216	315	166	139	26
55 - 59	20,538	12,600	5,555	492	48	5	308	26	747	247	275	96	103	36
60 - 64	16,373	10,173	3,909	196	27	1	280	11	942	319	283	65	142	25
65 - 69	13,127	8,116	2,759	73	24	1	225	16	1,068	390	268	33	120	34
70 - 74	9,843	5,956	1,738	25	19	0	157	13	1,136	367	263	30	101	38
75 - 79	7,737	4,427	1,091	3	12	0	145	9	1,145	423	277	14	116	75
80 - 84	4,846	2,546	473	1	9	0	73	6	961	331	285	7	80	74
85 y más	4,767	1,876	273	1	15	0	76	6	1,351	438	422	11	158	140
HOMBRES	314,066	109,212	10,175	145,120	3,289	27,127	4,768	4,755	1,795	643	3,561	167	2,849	605
0 - 4	32,426	0	0	23,248	0	7,881	80	711	0	0	213	0	240	53
5 - 9	39,763	0	0	30,216	0	7,738	202	954	0	0	257	0	313	83
10 - 14	39,593	18	59	31,075	208	5,996	382	988	0	0	368	0	395	104
15 - 19	33,454	1,074	225	26,059	190	3,302	745	865	0	0	488	25	436	45
20 - 24	26,976	6,071	613	15,886	697	1,439	776	576	0	0	451	29	385	53
25 - 29	25,288	12,308	1,156	8,977	797	483	588	291	0	6	343	19	273	47
30 - 34	21,995	14,569	1,311	4,335	613	185	387	138	4	5	246	14	149	39
35 - 39	19,120	14,267	1,318	2,359	357	59	332	88	16	4	182	16	98	24
40 - 44	16,280	12,945	1,093	1,369	193	24	293	57	27	0	154	15	96	14
45 - 49	13,482	10,945	1,030	845	102	11	232	31	50	23	126	10	64	13
50 - 54	11,454	9,587	881	418	44	5	194	22	70	44	116	9	53	11
55 - 59	9,441	8,057	689	211	34	3	138	9	106	29	95	8	49	13
60 - 64	7,410	6,203	574	86	18	0	130	4	157	55	104	11	61	7
65 - 69	5,824	4,819	410	28	18	1	109	5	191	83	88	1	56	15
70 - 74	4,318	3,409	350	7	5	0	68	7	241	79	94	7	41	10
75 - 79	3,281	2,442	244	1	3	0	65	5	273	101	76	0	51	20
80 - 84	2,031	1,449	118	0	4	0	25	2	234	78	65	0	34	22
85 y más	1,930	1,049	104	0	6	0	22	2	426	136	95	3	55	32
MUJERES	346,586	52,917	92,085	140,328	4,913	25,214	5,096	4,660	6,891	2,383	5,156	2,924	3,186	833
0 - 4	31,218	0	0	22,326	0	7,551	80	724	0	0	238	0	242	57
5 - 9	38,124	0	0	28,982	0	7,391	150	928	0	0	267	0	309	97
10 - 14	38,360	34	151	30,014	275	5,528	386	1,013	0	0	380	46	393	140
15 - 19	33,823	463	2,896	23,420	1,155	2,832	699	803	0	0	554	442	481	78
20 - 24	30,334	2,020	8,217	14,683	1,497	1,107	783	502	0	0	555	486	449	35
25 - 29	30,224	4,060	13,415	9,028	1,046	526	690	309	0	4	418	426	271	31
30 - 34	26,792	5,222	14,112	5,219	487	169	484	139	10	16	340	365	204	25
35 - 39	23,398	5,946	12,879	3,035	213	68	361	85	69	27	296	287	112	20
40 - 44	20,484	6,004	11,367	1,749	103	29	287	55	193	63	252	271	93	18
45 - 49	16,736	5,577	8,884	926	48	9	258	29	352	147	201	218	73	14
50 - 54	14,097	5,325	6,855	488	23	1	211	20	545	172	199	157	86	15
55 - 59	11,097	4,543	4,866	281	14	2	170	17	641	218	180	88	54	23
60 - 64	8,963	3,970	3,335	110	9	1	150	7	785	264	179	54	81	18
65 - 69	7,303	3,297	2,349	45	6	0	116	11	877	307	180	32	64	19
70 - 74	5,525	2,547	1,388	18	14	0	89	6	895	288	169	23	60	28
75 - 79	4,456	1,985	847	2	9	0	80	4	872	322	201	14	65	55
80 - 84	2,815	1,097	355	1	5	0	48	4	727	253	220	7	46	52
85 y más	2,837	827	169	1	9	0	54	4	925	302	327	8	103	108

EL SALVADOR.

CUADRO 3 POBLACIÓN TOTAL POR RELACIÓN O PARENTESCO CON EL JEFE DEL HOGAR, SEGÚN ÁREA DE RESIDENCIA, SEXO Y GRUPOS DE EDAD. CENSO 2007.

ÁREA DE RESIDENCIA, SEXO Y GRUPOS DE EDAD	TOTAL	JEFE DEL HOGAR	ESPOSO(A) O COMPAÑERO(A)	HIJO O HIJA	YERNO O NUERA	NIETO(A) O BISNIETO (A)	HERMANO O HERMANA	SOBRINO O SOBRINA	PADRE O MADRE	SUEGRO O SUEGRA	OTROS PARIENTES	EMPLEADO(A) DOMÉSTICO(A)	OTRO NO PARIENTE	PERS. EN VIVIENDA COLECTIVA Y SIN VIVIENDA
DEPARTAMENTO LA LIBERTAD														
ÁREA URBANA	463,215	118,714	73,565	192,323	5,667	34,195	7,492	7,075	6,750	2,445	6,488	2,771	4,483	1,247
0 - 4	42,065	0	0	30,184	0	9,969	103	1,052	0	0	304	0	349	104
5 - 9	49,987	0	0	37,744	0	9,751	212	1,358	0	0	335	0	421	166
10 - 14	50,850	34	123	39,799	279	7,449	485	1,445	0	0	469	45	538	184
15 - 19	44,983	972	1,858	33,110	796	4,038	1,070	1,262	0	0	729	433	636	79
20 - 24	40,659	5,553	5,850	21,847	1,497	1,791	1,259	881	0	0	775	467	656	83
25 - 29	40,937	11,826	10,411	13,551	1,337	744	1,031	479	0	7	618	400	457	76
30 - 34	36,353	14,626	11,362	7,208	811	277	696	223	11	11	455	330	286	57
35 - 39	31,761	15,187	10,451	3,973	444	106	546	140	61	19	363	263	166	42
40 - 44	27,658	14,261	9,290	2,329	228	44	452	91	160	48	322	256	151	26
45 - 49	22,715	12,425	7,387	1,309	116	16	382	47	307	142	246	207	106	25
50 - 54	19,164	11,204	5,724	676	45	5	295	33	500	176	230	141	111	24
55 - 59	15,134	9,275	3,988	365	39	3	234	19	590	213	212	86	77	33
60 - 64	11,796	7,261	2,715	152	19	1	212	8	747	265	221	61	111	23
65 - 69	9,469	5,750	1,946	54	16	1	170	12	843	314	215	31	86	31
70 - 74	6,975	4,154	1,179	18	15	0	121	10	848	288	208	25	73	36
75 - 79	5,593	3,075	766	2	9	0	109	8	890	348	218	14	84	70
80 - 84	3,516	1,763	323	1	6	0	57	3	738	267	233	5	58	62
85 y más	3,600	1,348	192	1	10	0	58	4	1,055	347	335	7	117	126
HOMBRES	216,333	78,325	7,487	96,722	2,357	17,542	3,486	3,484	1,292	468	2,499	121	2,029	521
0 - 4	21,551	0	0	15,523	0	5,090	46	521	0	0	146	0	176	49
5 - 9	25,463	0	0	19,288	0	4,930	117	686	0	0	163	0	204	75
10 - 14	25,542	13	37	20,046	128	3,802	241	702	0	0	224	0	277	72
15 - 19	21,928	669	155	17,016	124	2,143	539	617	0	0	327	20	291	27
20 - 24	18,832	4,054	419	11,122	481	997	599	462	0	0	328	21	296	53
25 - 29	18,476	8,802	836	6,655	579	352	473	215	0	5	271	19	222	47
30 - 34	16,235	10,676	968	3,225	452	145	315	102	3	4	182	8	118	37
35 - 39	14,163	10,594	979	1,686	279	48	248	68	11	2	138	10	77	23
40 - 44	12,081	9,588	839	993	144	21	218	45	17	0	123	9	71	13
45 - 49	9,958	8,074	785	615	83	8	168	23	30	16	90	10	43	13
50 - 54	8,405	7,024	670	310	27	4	130	19	58	34	75	6	37	11
55 - 59	6,778	5,784	506	154	26	1	93	5	71	22	69	5	30	12
60 - 64	5,133	4,273	409	61	11	0	89	3	119	41	68	9	43	7
65 - 69	4,024	3,287	300	21	11	1	79	4	146	59	67	0	35	14
70 - 74	2,885	2,262	242	6	4	0	50	5	161	54	64	3	24	10
75 - 79	2,191	1,577	177	1	1	0	48	5	201	77	56	0	31	17
80 - 84	1,359	948	84	0	2	0	21	0	163	61	43	0	22	15
85 y más	1,329	700	81	0	5	0	12	2	312	93	65	1	32	26
MUJERES	246,882	40,389	66,078	95,601	3,310	16,653	4,006	3,591	5,458	1,977	3,989	2,650	2,454	726
0 - 4	20,514	0	0	14,661	0	4,879	57	531	0	0	158	0	173	55
5 - 9	24,524	0	0	18,456	0	4,821	95	672	0	0	172	0	217	91
10 - 14	25,308	21	86	19,753	151	3,647	244	743	0	0	245	45	261	112
15 - 19	23,055	303	1,703	16,094	672	1,895	531	645	0	0	402	413	345	52
20 - 24	21,827	1,499	5,431	10,725	1,016	794	660	419	0	0	447	446	360	30
25 - 29	22,461	3,024	9,575	6,896	758	392	558	264	0	2	347	381	235	29
30 - 34	20,118	3,950	10,394	3,983	359	132	381	121	8	7	273	322	168	20
35 - 39	17,598	4,593	9,472	2,287	165	58	298	72	50	17	225	253	89	19
40 - 44	15,577	4,673	8,451	1,336	84	23	234	46	143	48	199	247	80	13
45 - 49	12,757	4,351	6,602	694	33	8	214	24	277	126	156	197	63	12
50 - 54	10,759	4,180	5,054	366	18	1	165	14	442	142	155	135	74	13
55 - 59	8,356	3,491	3,482	211	13	2	141	14	519	191	143	81	47	21
60 - 64	6,663	2,988	2,306	91	8	1	123	5	628	224	153	52	68	16
65 - 69	5,445	2,463	1,646	33	5	0	91	8	697	255	148	31	51	17
70 - 74	4,090	1,892	937	12	11	0	71	5	687	234	144	22	49	26
75 - 79	3,402	1,498	589	1	8	0	61	3	689	271	162	14	53	53
80 - 84	2,157	815	239	1	4	0	36	3	575	206	190	5	36	47
85 y más	2,271	648	111	1	5	0	46	2	743	254	270	6	85	100

EL SALVADOR.

CUADRO 3 POBLACIÓN TOTAL POR RELACIÓN O PARENTESCO CON EL JEFE DEL HOGAR, SEGÚN ÁREA DE RESIDENCIA, SEXO Y GRUPOS DE EDAD. CENSO 2007.

ÁREA DE RESIDENCIA, SEXO Y GRUPOS DE EDAD	TOTAL	JEFE DEL HOGAR	ESPOSO(A) O COMPAÑERO(A)	HIJO O HIJA	YERNO O NUERA	NIETO(A) O BISNIETO (A)	HERMANO O HERMANA	SOBRINO O SOBRINA	PADRE O MADRE	SUEGRO O SUEGRA	OTROS PARIENTES	EMPLEADO(A) DOMÉSTICO(A)	OTRO NO PARIENTE	PERS. EN VIVIENDA COLECTIVA Y SIN VIVIENDA
DEPARTAMENTO LA LIBERTAD														
ÁREA RURAL	197,437	43,415	28,695	93,125	2,535	18,146	2,372	2,340	1,936	581	2,229	320	1,552	191
0 - 4	21,579	0	0	15,390	0	5,463	57	383	0	0	147	0	133	6
5 - 9	27,900	0	0	21,454	0	5,378	140	524	0	0	189	0	201	14
10 - 14	27,103	18	87	21,290	204	4,075	283	556	0	0	279	1	250	60
15 - 19	22,294	565	1,263	16,369	549	2,096	374	406	0	0	313	34	281	44
20 - 24	16,651	2,538	2,980	8,722	697	755	300	197	0	0	231	48	178	5
25 - 29	14,575	4,542	4,160	4,454	506	265	247	121	0	3	143	45	87	2
30 - 34	12,434	5,165	4,061	2,346	289	77	175	54	3	10	131	49	67	7
35 - 39	10,757	5,026	3,746	1,421	126	21	147	33	24	12	115	40	44	2
40 - 44	9,106	4,688	3,170	789	68	9	128	21	60	15	84	30	38	6
45 - 49	7,503	4,097	2,527	462	34	4	108	13	95	28	81	21	31	2
50 - 54	6,387	3,708	2,012	230	22	1	110	9	115	40	85	25	28	2
55 - 59	5,404	3,325	1,567	127	9	2	74	7	157	34	63	10	26	3
60 - 64	4,577	2,912	1,194	44	8	0	68	3	195	54	62	4	31	2
65 - 69	3,658	2,366	813	19	8	0	55	4	225	76	53	2	34	3
70 - 74	2,868	1,802	559	7	4	0	36	3	288	79	55	5	28	2
75 - 79	2,144	1,352	325	1	3	0	36	1	255	75	59	0	32	5
80 - 84	1,330	783	150	0	3	0	16	3	223	64	52	2	22	12
85 y más	1,167	528	81	0	5	0	18	2	296	91	87	4	41	14
HOMBRES	97,733	30,887	2,688	48,398	932	9,585	1,282	1,271	503	175	1,062	46	820	84
0 - 4	10,875	0	0	7,725	0	2,791	34	190	0	0	67	0	64	4
5 - 9	14,300	0	0	10,928	0	2,808	85	268	0	0	94	0	109	8
10 - 14	14,051	5	22	11,029	80	2,194	141	286	0	0	144	0	118	32
15 - 19	11,526	405	70	9,043	66	1,159	206	248	0	0	161	5	145	18
20 - 24	8,144	2,017	194	4,764	216	442	177	114	0	0	123	8	89	0
25 - 29	6,812	3,506	320	2,322	218	131	115	76	0	1	72	0	51	0
30 - 34	5,760	3,893	343	1,110	161	40	72	36	1	1	64	6	31	2
35 - 39	4,957	3,673	339	673	78	11	84	20	5	2	44	6	21	1
40 - 44	4,199	3,357	254	376	49	3	75	12	10	0	31	6	25	1
45 - 49	3,524	2,871	245	230	19	3	64	8	20	7	36	0	21	0
50 - 54	3,049	2,563	211	108	17	1	64	3	12	10	41	3	16	0
55 - 59	2,663	2,273	183	57	8	2	45	4	35	7	26	3	19	1
60 - 64	2,277	1,930	165	25	7	0	41	1	38	14	36	2	18	0
65 - 69	1,800	1,532	110	7	7	0	30	1	45	24	21	1	21	1
70 - 74	1,433	1,147	108	1	1	0	18	2	80	25	30	4	17	0
75 - 79	1,090	865	67	0	2	0	17	0	72	24	20	0	20	3
80 - 84	672	501	34	0	2	0	4	2	71	17	22	0	12	7
85 y más	601	349	23	0	1	0	10	0	114	43	30	2	23	6
MUJERES	99,704	12,528	26,007	44,727	1,603	8,561	1,090	1,069	1,433	406	1,167	274	732	107
0 - 4	10,704	0	0	7,665	0	2,672	23	193	0	0	80	0	69	2
5 - 9	13,600	0	0	10,526	0	2,570	55	256	0	0	95	0	92	6
10 - 14	13,052	13	65	10,261	124	1,881	142	270	0	0	135	1	132	28
15 - 19	10,768	160	1,193	7,326	483	937	168	158	0	0	152	29	136	26
20 - 24	8,507	521	2,786	3,958	481	313	123	83	0	0	108	40	89	5
25 - 29	7,763	1,036	3,840	2,132	288	134	132	45	0	2	71	45	36	2
30 - 34	6,674	1,272	3,718	1,236	128	37	103	18	2	9	67	43	36	5
35 - 39	5,800	1,353	3,407	748	48	10	63	13	19	10	71	34	23	1
40 - 44	4,907	1,331	2,916	413	19	6	53	9	50	15	53	24	13	5
45 - 49	3,979	1,226	2,282	232	15	1	44	5	75	21	45	21	10	2
50 - 54	3,338	1,145	1,801	122	5	0	46	6	103	30	44	22	12	2
55 - 59	2,741	1,052	1,384	70	1	0	29	3	122	27	37	7	7	2
60 - 64	2,300	982	1,029	19	1	0	27	2	157	40	26	2	13	2
65 - 69	1,858	834	703	12	1	0	25	3	180	52	32	1	13	2
70 - 74	1,435	655	451	6	3	0	18	1	208	54	25	1	11	2
75 - 79	1,054	487	258	1	1	0	19	1	183	51	39	0	12	2
80 - 84	658	282	116	0	1	0	12	1	152	47	30	2	10	5
85 y más	566	179	58	0	4	0	8	2	182	48	57	2	18	8

EL SALVADOR.

CUADRO 3 POBLACIÓN TOTAL POR RELACIÓN O PARENTESCO CON EL JEFE DEL HOGAR, SEGÚN ÁREA DE RESIDENCIA, SEXO Y GRUPOS DE EDAD. CENSO 2007.

ÁREA DE RESIDENCIA, SEXO Y GRUPOS DE EDAD	TOTAL	JEFE DEL HOGAR	ESPOSO(A) O COMPAÑERO(A)	HIJO O HIJA	VERNO O NUERA	NIETO(A) O BISNIETO (A)	HERMANO O HERMANA	SOBRINO O SOBRINA	PADRE O MADRE	SUEGRO O SUEGRA	OTROS PARIENTES	EMPLEADO(A) DOMÉSTICO(A)	OTRO NO PARIENTE	PERS. EN VIVIENDA COLECTIVA Y SIN VIVIENDA
DEPARTAMENTO SAN SALVADOR														
TOTAL	1,567,156	410,096	242,222	644,900	20,581	115,616	27,631	25,811	25,134	8,014	23,008	6,918	13,105	4,120
0 - 4	136,978	0	0	95,984	0	34,926	306	3,817	0	0	895	0	895	155
5 - 9	161,468	0	0	121,155	0	32,531	603	4,835	0	0	1,133	0	1,002	209
10 - 14	170,927	126	391	134,933	948	24,692	1,546	5,232	0	0	1,534	93	1,235	197
15 - 19	151,501	3,387	5,319	112,429	2,748	13,470	3,711	4,861	0	0	2,436	1,008	1,800	332
20 - 24	136,024	17,996	18,453	74,229	5,371	5,802	4,506	3,079	0	0	2,815	1,224	2,056	493
25 - 29	138,039	39,219	32,977	47,619	4,912	2,627	3,774	1,706	4	40	2,192	946	1,403	620
30 - 34	123,962	49,851	37,276	25,513	2,923	952	2,754	883	60	41	1,623	672	896	518
35 - 39	112,005	53,850	35,636	14,540	1,675	368	2,204	504	210	95	1,342	620	592	369
40 - 44	96,873	50,539	30,830	8,846	928	151	1,884	334	655	204	1,120	665	449	268
45 - 49	77,425	42,544	24,060	4,893	460	58	1,518	175	1,273	392	936	494	423	199
50 - 54	65,083	38,018	18,634	2,644	259	27	1,175	126	1,927	624	814	375	344	116
55 - 59	52,342	31,650	13,643	1,269	128	8	919	84	2,402	810	726	281	321	101
60 - 64	41,568	25,451	9,429	586	78	4	822	57	2,811	928	813	215	299	75
65 - 69	33,009	20,175	6,622	194	56	0	621	43	3,100	985	740	125	281	67
70 - 74	25,464	15,024	4,318	50	33	0	479	29	3,251	978	860	94	275	73
75 - 79	20,100	11,344	2,697	14	30	0	413	20	3,266	989	881	56	273	117
80 - 84	12,580	6,351	1,263	2	19	0	190	8	2,660	866	876	32	246	67
85 y más	11,808	4,571	674	0	13	0	206	18	3,515	1,062	1,272	18	315	144
HOMBRES	728,797	261,778	26,088	324,006	8,682	59,376	12,363	12,612	4,463	1,432	8,876	297	5,585	3,239
0 - 4	69,742	0	0	48,886	0	17,785	154	1,944	0	0	449	0	441	83
5 - 9	82,202	0	0	61,773	0	16,431	324	2,453	0	0	593	0	505	123
10 - 14	86,780	69	148	68,652	412	12,748	801	2,462	0	0	808	0	578	102
15 - 19	74,874	2,288	513	58,051	454	7,191	1,841	2,358	0	0	1,097	39	795	247
20 - 24	63,456	12,977	1,515	37,788	1,766	3,112	2,119	1,510	0	0	1,310	54	865	440
25 - 29	62,755	28,567	2,889	23,044	2,246	1,335	1,657	839	1	15	945	31	622	564
30 - 34	55,106	35,000	3,288	11,647	1,558	464	1,148	438	19	10	641	27	389	477
35 - 39	49,747	36,284	3,555	6,344	1,029	190	944	235	30	21	509	29	239	338
40 - 44	41,655	32,267	3,213	3,673	543	75	797	139	86	20	401	25	181	235
45 - 49	32,737	25,983	2,666	2,125	297	31	693	78	158	40	308	16	174	168
50 - 54	27,848	22,838	2,249	1,124	178	10	499	54	265	72	278	21	161	99
55 - 59	22,613	18,876	1,768	563	82	2	403	36	310	107	236	18	131	81
60 - 64	17,935	14,997	1,347	231	50	2	324	25	374	140	254	13	121	57
65 - 69	13,867	11,460	1,045	81	28	0	237	15	503	173	180	11	90	44
70 - 74	10,363	8,322	740	19	13	0	186	8	586	162	201	8	83	35
75 - 79	8,174	6,182	548	4	18	0	139	10	687	220	226	3	73	64
80 - 84	4,795	3,372	346	1	4	0	44	3	563	194	175	1	73	19
85 y más	4,148	2,296	258	0	4	0	53	5	881	258	265	1	64	63
MUJERES	838,359	148,318	216,134	320,894	11,899	56,240	15,268	13,199	20,671	6,582	14,132	6,621	7,520	881
0 - 4	67,236	0	0	47,098	0	17,141	152	1,873	0	0	446	0	454	72
5 - 9	79,266	0	0	59,382	0	16,100	279	2,382	0	0	540	0	497	86
10 - 14	84,147	57	243	66,281	536	11,944	745	2,770	0	0	726	93	657	95
15 - 19	76,627	1,099	4,806	54,378	2,294	6,279	1,870	2,503	0	0	1,339	969	1,005	85
20 - 24	72,568	5,019	16,938	36,441	3,605	2,690	2,387	1,569	0	0	1,505	1,170	1,191	53
25 - 29	75,284	10,652	30,088	24,575	2,666	1,292	2,117	867	3	25	1,247	915	781	56
30 - 34	68,856	14,851	33,988	13,866	1,365	488	1,606	445	41	31	982	645	507	41
35 - 39	62,258	17,566	32,081	8,196	646	178	1,260	269	180	74	833	591	353	31
40 - 44	55,218	18,272	27,617	5,173	385	76	1,087	195	569	184	719	640	268	33
45 - 49	44,688	16,561	21,394	2,768	163	27	825	97	1,115	352	628	478	249	31
50 - 54	37,235	15,180	16,385	1,520	81	17	676	72	1,662	552	536	354	183	17
55 - 59	29,729	12,774	11,875	706	46	6	516	48	2,092	703	490	263	190	20
60 - 64	23,633	10,454	8,082	355	28	2	498	32	2,437	788	559	202	178	18
65 - 69	19,142	8,715	5,577	113	28	0	384	28	2,597	812	560	114	191	23
70 - 74	15,101	6,702	3,578	31	20	0	293	21	2,665	816	659	86	192	38
75 - 79	11,926	5,162	2,149	10	12	0	274	10	2,579	769	655	53	200	53
80 - 84	7,785	2,979	917	1	15	0	146	5	2,097	672	701	31	173	48
85 y más	7,660	2,275	416	0	9	0	153	13	2,634	804	1,007	17	251	81

EL SALVADOR.

CUADRO 3 POBLACIÓN TOTAL POR RELACIÓN O PARENTESCO CON EL JEFE DEL HOGAR, SEGÚN ÁREA DE RESIDENCIA, SEXO Y GRUPOS DE EDAD. CENSO 2007.

ÁREA DE RESIDENCIA, SEXO Y GRUPOS DE EDAD	TOTAL	JEFE DEL HOGAR	ESPOSO(A) O COMPAÑERO(A)	HIJO O HIJA	YERNO O NUERA	NIETO(A) O BISNIETO (A)	HERMANO O HERMANA	SOBRINO O SOBRINA	PADRE O MADRE	SUEGRO O SUEGRA	OTROS PARIENTES	EMPLEADO(A) DOMÉSTICO(A)	OTRO NO PARIENTE	PERS. EN VIVIENDA COLECTIVA Y SIN VIVIENDA
DEPARTAMENTO SAN SALVADOR														
ÁREA URBANA	1,462,999	386,946	226,896	594,594	19,147	106,700	26,477	24,729	24,051	7,740	22,087	6,888	12,624	4,120
0 - 4	125,735	0	0	87,868	0	32,059	294	3,636	0	0	862	0	861	155
5 - 9	147,867	0	0	110,525	0	29,944	563	4,612	0	0	1,068	0	946	209
10 - 14	156,614	118	367	123,147	872	22,811	1,422	4,973	0	0	1,448	90	1,169	197
15 - 19	139,956	3,147	4,754	103,545	2,459	12,473	3,527	4,672	0	0	2,329	1,000	1,718	332
20 - 24	126,828	16,717	16,902	69,066	4,937	5,446	4,346	2,981	0	0	2,724	1,221	1,995	493
25 - 29	129,751	36,604	30,673	45,002	4,609	2,478	3,654	1,652	4	39	2,114	942	1,360	620
30 - 34	117,140	47,050	35,005	24,138	2,764	907	2,676	862	60	39	1,570	671	880	518
35 - 39	106,064	50,961	33,661	13,746	1,596	346	2,127	484	202	88	1,291	615	578	369
40 - 44	91,979	48,040	29,122	8,381	892	141	1,815	324	629	200	1,073	663	431	268
45 - 49	73,506	40,422	22,693	4,646	434	57	1,466	166	1,226	381	912	493	411	199
50 - 54	61,753	36,104	17,579	2,506	247	26	1,114	120	1,848	602	783	374	334	116
55 - 59	49,605	30,006	12,834	1,208	121	8	878	82	2,305	786	689	280	307	101
60 - 64	39,242	23,976	8,836	566	74	4	791	55	2,690	903	774	214	284	75
65 - 69	31,007	18,904	6,152	186	50	0	584	39	2,958	958	712	125	272	67
70 - 74	23,990	14,085	4,027	48	32	0	452	28	3,112	939	832	94	268	73
75 - 79	18,928	10,603	2,498	14	28	0	388	17	3,142	955	842	56	268	117
80 - 84	11,875	5,940	1,173	2	19	0	180	8	2,540	829	850	32	235	67
85 y más	11,159	4,269	620	0	13	0	200	18	3,335	1,021	1,214	18	307	144
HOMBRES	677,705	245,383	24,700	298,048	8,133	54,706	11,786	12,032	4,205	1,358	8,486	290	5,339	3,239
0 - 4	64,024	0	0	44,745	0	16,334	151	1,853	0	0	436	0	422	83
5 - 9	75,188	0	0	56,300	0	15,088	298	2,333	0	0	565	0	481	123
10 - 14	79,556	64	146	62,721	386	11,770	736	2,328	0	0	757	0	546	102
15 - 19	68,948	2,103	494	53,235	413	6,621	1,739	2,260	0	0	1,045	39	752	247
20 - 24	58,960	11,964	1,409	34,973	1,627	2,905	2,042	1,449	0	0	1,262	52	837	440
25 - 29	58,838	26,533	2,735	21,702	2,102	1,253	1,588	803	1	15	913	31	598	564
30 - 34	51,941	32,846	3,104	10,987	1,479	446	1,120	427	19	10	618	26	382	477
35 - 39	46,949	34,149	3,391	5,998	973	176	901	227	30	20	489	28	229	338
40 - 44	39,411	30,464	3,077	3,465	520	70	763	135	82	20	383	24	173	235
45 - 49	30,958	24,520	2,535	2,012	280	30	668	73	152	38	300	15	167	168
50 - 54	26,301	21,561	2,129	1,055	171	9	471	49	246	70	269	21	151	99
55 - 59	21,314	17,766	1,670	535	76	2	384	35	297	104	222	17	125	81
60 - 64	16,834	14,060	1,269	222	47	2	309	23	347	135	237	13	113	57
65 - 69	12,910	10,647	976	76	23	0	223	15	476	164	168	11	87	44
70 - 74	9,673	7,765	689	17	12	0	174	7	543	151	193	8	79	35
75 - 79	7,591	5,725	508	4	16	0	128	7	654	203	210	3	69	64
80 - 84	4,445	3,103	324	1	4	0	41	3	531	182	169	1	67	19
85 y más	3,864	2,113	244	0	4	0	50	5	827	246	250	1	61	63
MUJERES	785,294	141,563	202,196	296,546	11,014	51,994	14,691	12,697	19,846	6,382	13,601	6,598	7,285	881
0 - 4	61,711	0	0	43,123	0	15,725	143	1,783	0	0	426	0	439	72
5 - 9	72,679	0	0	54,225	0	14,856	265	2,279	0	0	503	0	465	86
10 - 14	77,058	54	221	60,426	486	11,041	686	2,645	0	0	691	90	623	95
15 - 19	71,008	1,044	4,260	50,310	2,046	5,852	1,788	2,412	0	0	1,284	961	966	85
20 - 24	67,868	4,753	15,493	34,093	3,310	2,541	1,532	0	0	0	1,462	1,169	1,158	53
25 - 29	70,913	10,071	27,938	23,300	2,507	1,225	2,066	849	3	24	1,201	911	762	56
30 - 34	65,199	14,204	31,901	13,151	1,285	461	1,556	435	41	29	952	645	498	41
35 - 39	59,115	16,812	30,270	7,748	623	170	1,226	257	172	68	802	587	349	31
40 - 44	52,568	17,576	26,045	4,916	372	71	1,052	189	547	180	690	639	258	33
45 - 49	42,548	15,902	20,158	2,634	154	27	798	93	1,074	343	612	478	244	31
50 - 54	35,452	14,543	15,450	1,451	76	17	643	71	1,602	532	514	353	183	17
55 - 59	28,291	12,240	11,164	673	45	6	494	47	2,008	682	467	263	182	20
60 - 64	22,408	9,916	7,567	344	27	2	482	32	2,343	768	537	201	171	18
65 - 69	18,097	8,257	5,176	110	27	0	361	24	2,482	794	544	114	185	23
70 - 74	14,317	6,320	3,338	31	20	0	278	21	2,569	788	639	86	189	38
75 - 79	11,337	4,878	1,990	10	12	0	260	10	2,488	752	632	53	199	53
80 - 84	7,430	2,837	849	1	15	0	139	5	2,009	647	681	31	168	48
85 y más	7,295	2,156	376	0	9	0	150	13	2,508	775	964	17	246	81

EL SALVADOR.

CUADRO 3 POBLACIÓN TOTAL POR RELACIÓN O PARENTESCO CON EL JEFE DEL HOGAR, SEGÚN ÁREA DE RESIDENCIA, SEXO Y GRUPOS DE EDAD. CENSO 2007.

ÁREA DE RESIDENCIA, SEXO Y GRUPOS DE EDAD	TOTAL	JEFE DEL HOGAR	ESPOSO(A) O COMPAÑERO(A)	HIJO O HIJA	VERNO O NUERA	NIETO(A) O BISNIETO (A)	HERMANO O HERMANA	SOBRINO O SOBRINA	PADRE O MADRE	SUEGRO O SUEGRA	OTROS PARIENTES	EMPLEADO(A) DOMÉSTICO(A)	OTRO NO PARIENTE	PERS. EN VIVIENDA COLECTIVA Y SIN VIVIENDA
DEPARTAMENTO SAN SALVADOR														
ÁREA RURAL	104,157	23,150	15,326	50,306	1,434	8,916	1,154	1,082	1,083	274	921	30	481	0
0 - 4	11,243	0	0	8,116	0	2,867	12	181	0	0	33	0	34	0
5 - 9	13,601	0	0	10,630	0	2,587	40	223	0	0	65	0	56	0
10 - 14	14,313	8	24	11,786	76	1,881	124	259	0	0	86	3	66	0
15 - 19	11,545	240	565	8,884	289	997	184	189	0	0	107	8	82	0
20 - 24	9,196	1,279	1,551	5,163	434	356	160	98	0	0	91	3	61	0
25 - 29	8,288	2,615	2,304	2,617	303	149	120	54	0	1	78	4	43	0
30 - 34	6,822	2,801	2,271	1,375	159	45	78	21	0	2	53	1	16	0
35 - 39	5,941	2,889	1,975	794	79	22	77	20	8	7	51	5	14	0
40 - 44	4,894	2,499	1,708	465	36	10	69	10	26	4	47	2	18	0
45 - 49	3,919	2,122	1,367	247	26	1	52	9	47	11	24	1	12	0
50 - 54	3,330	1,914	1,055	138	12	1	61	6	79	22	31	1	10	0
55 - 59	2,737	1,644	809	61	7	0	41	2	97	24	37	1	14	0
60 - 64	2,326	1,475	593	20	4	0	31	2	121	25	39	1	15	0
65 - 69	2,002	1,271	470	8	6	0	37	4	142	27	28	0	9	0
70 - 74	1,474	939	291	2	1	0	27	1	139	39	28	0	7	0
75 - 79	1,172	741	199	0	2	0	25	3	124	34	39	0	5	0
80 - 84	705	411	90	0	0	0	10	0	120	37	26	0	11	0
85 y más	649	302	54	0	0	0	6	0	180	41	58	0	8	0
HOMBRES	51,092	16,395	1,388	25,958	549	4,670	577	580	258	74	390	7	246	0
0 - 4	5,718	0	0	4,141	0	1,451	3	91	0	0	13	0	19	0
5 - 9	7,014	0	0	5,473	0	1,343	26	120	0	0	28	0	24	0
10 - 14	7,224	5	2	5,931	26	978	65	134	0	0	51	0	32	0
15 - 19	5,926	185	19	4,816	41	570	102	98	0	0	52	0	43	0
20 - 24	4,496	1,013	106	2,815	139	207	77	61	0	0	48	2	28	0
25 - 29	3,917	2,034	154	1,342	144	82	69	36	0	0	32	0	24	0
30 - 34	3,165	2,154	184	660	79	18	28	11	0	0	23	1	7	0
35 - 39	2,798	2,135	164	346	56	14	43	8	0	1	20	1	10	0
40 - 44	2,244	1,803	136	208	23	5	34	4	4	0	18	1	8	0
45 - 49	1,779	1,463	131	113	17	1	25	5	6	2	8	1	7	0
50 - 54	1,547	1,277	120	69	7	1	28	5	19	2	9	0	10	0
55 - 59	1,299	1,110	98	28	6	0	19	1	13	3	14	1	6	0
60 - 64	1,101	937	78	9	3	0	15	2	27	5	17	0	8	0
65 - 69	957	813	69	5	5	0	14	0	27	9	12	0	3	0
70 - 74	690	557	51	2	1	0	12	1	43	11	8	0	4	0
75 - 79	583	457	40	0	2	0	11	3	33	17	16	0	4	0
80 - 84	350	269	22	0	0	0	3	0	32	12	6	0	6	0
85 y más	284	183	14	0	0	0	3	0	54	12	15	0	3	0
MUJERES	53,065	6,755	13,938	24,348	885	4,246	577	502	825	200	531	23	235	0
0 - 4	5,525	0	0	3,975	0	1,416	9	90	0	0	20	0	15	0
5 - 9	6,587	0	0	5,157	0	1,244	14	103	0	0	37	0	32	0
10 - 14	7,089	3	22	5,855	50	903	59	125	0	0	35	3	34	0
15 - 19	5,619	55	546	4,068	248	427	82	91	0	0	55	8	39	0
20 - 24	4,700	266	1,445	2,348	295	149	83	37	0	0	43	1	33	0
25 - 29	4,371	581	2,150	1,275	159	67	51	18	0	1	46	4	19	0
30 - 34	3,657	647	2,087	715	80	27	50	10	0	2	30	0	9	0
35 - 39	3,143	754	1,811	448	23	8	34	12	8	6	31	4	4	0
40 - 44	2,650	696	1,572	257	13	5	35	6	22	4	29	1	10	0
45 - 49	2,140	659	1,236	134	9	0	27	4	41	9	16	0	5	0
50 - 54	1,783	637	935	69	5	0	33	1	60	20	22	1	0	0
55 - 59	1,438	534	711	33	1	0	22	1	84	21	23	0	8	0
60 - 64	1,225	538	515	11	1	0	16	0	94	20	22	1	7	0
65 - 69	1,045	458	401	3	1	0	23	4	115	18	16	0	6	0
70 - 74	784	382	240	0	0	0	15	0	96	28	20	0	3	0
75 - 79	589	284	159	0	0	0	14	0	91	17	23	0	1	0
80 - 84	355	142	68	0	0	0	7	0	88	25	20	0	5	0
85 y más	365	119	40	0	0	0	3	0	126	29	43	0	5	0

EL SALVADOR.

CUADRO 3 POBLACIÓN TOTAL POR RELACIÓN O PARENTESCO CON EL JEFE DEL HOGAR, SEGÚN ÁREA DE RESIDENCIA, SEXO Y GRUPOS DE EDAD. CENSO 2007.

ÁREA DE RESIDENCIA, SEXO Y GRUPOS DE EDAD	TOTAL	JEFE DEL HOGAR	ESPOSO(A) O COMPAÑERO(A)	HIJO O HIJA	YERNO O NUERA	NIETO(A) O BISNIETO (A)	HERMANO O HERMANA	SOBRINO O SOBRINA	PADRE O MADRE	SUEGRO O SUEGRA	OTROS PARIENTES	EMPLEADO(A) DOMÉSTICO(A)	OTRO NO PARIENTE	PERS. EN VIVIENDA COLECTIVA Y SIN VIVIENDA
DEPARTAMENTO CUSCTLÁN														
TOTAL	231,480	51,471	31,995	107,050	3,550	22,797	3,099	3,264	2,712	761	2,613	124	1,354	690
0 - 4	23,706	0	0	15,808	0	7,053	45	518	0	0	152	0	130	0
5 - 9	29,678	0	0	22,037	0	6,519	112	687	0	0	178	0	145	0
10 - 14	30,794	22	54	24,288	162	4,915	229	732	0	0	225	3	164	0
15 - 19	24,967	428	960	18,753	631	2,647	398	557	0	0	293	22	186	92
20 - 24	19,738	2,413	2,830	11,021	1,010	1,057	365	316	0	0	259	22	166	279
25 - 29	18,711	5,059	4,657	6,728	807	391	353	178	0	1	238	13	108	178
30 - 34	15,938	6,193	4,823	3,634	442	127	260	107	1	4	171	12	95	69
35 - 39	13,330	6,222	4,207	2,103	243	55	210	51	12	7	137	9	49	25
40 - 44	11,122	5,645	3,631	1,253	119	23	201	41	45	19	98	8	31	8
45 - 49	8,918	4,863	2,854	694	54	4	174	21	94	26	91	5	33	5
50 - 54	7,345	4,241	2,138	393	33	3	184	19	158	60	75	7	30	4
55 - 59	6,573	3,977	1,837	198	17	3	142	9	218	47	82	5	35	3
60 - 64	5,603	3,492	1,397	91	10	0	111	8	291	79	85	6	29	4
65 - 69	4,827	3,049	1,103	40	4	0	103	7	303	92	89	3	29	5
70 - 74	3,663	2,276	725	8	4	0	75	4	349	96	92	3	31	1
75 - 79	2,912	1,747	450	1	6	0	62	4	388	113	98	2	35	6
80 - 84	1,879	1,056	213	0	4	0	38	3	344	97	91	4	24	5
85 y más	1,776	788	116	0	4	0	37	2	509	120	159	1	34	6
HOMBRES	111,096	33,575	3,614	54,477	1,330	11,692	1,519	1,656	643	197	1,136	22	639	596
0 - 4	12,046	0	0	8,045	0	3,582	16	258	0	0	81	0	64	0
5 - 9	15,213	0	0	11,280	0	3,348	63	349	0	0	97	0	76	0
10 - 14	15,523	12	16	12,262	64	2,499	118	364	0	0	103	0	85	0
15 - 19	12,581	300	54	9,962	69	1,372	221	298	0	0	139	3	85	78
20 - 24	9,707	1,848	210	5,896	322	586	191	176	0	0	128	3	76	271
25 - 29	8,651	3,796	398	3,304	350	211	181	85	0	1	109	2	45	169
30 - 34	7,247	4,444	466	1,690	229	55	123	52	0	0	80	0	45	63
35 - 39	5,933	4,279	414	876	131	21	102	23	2	0	56	1	18	10
40 - 44	4,940	3,705	434	532	83	11	90	19	6	5	36	1	15	3
45 - 49	3,901	3,069	342	302	34	2	82	7	12	2	34	1	14	0
50 - 54	3,284	2,620	282	162	18	3	85	10	40	11	32	1	19	1
55 - 59	2,922	2,383	264	106	12	2	64	4	27	9	30	3	18	0
60 - 64	2,532	2,071	217	45	9	0	55	4	48	20	45	2	16	0
65 - 69	2,180	1,774	193	12	2	0	50	2	74	21	38	1	13	0
70 - 74	1,651	1,342	123	2	3	0	23	1	83	27	31	1	15	0
75 - 79	1,229	936	98	1	2	0	31	3	85	28	29	1	15	0
80 - 84	835	585	70	0	1	0	11	1	100	33	23	1	9	1
85 y más	721	411	33	0	1	0	13	0	166	40	45	1	11	0
MUJERES	120,384	17,896	28,381	52,573	2,220	11,105	1,580	1,608	2,069	564	1,477	102	715	94
0 - 4	11,660	0	0	7,763	0	3,471	29	260	0	0	71	0	66	0
5 - 9	14,465	0	0	10,757	0	3,171	49	338	0	0	81	0	69	0
10 - 14	15,271	10	38	12,026	98	2,416	111	368	0	0	122	3	79	0
15 - 19	12,386	128	906	8,791	562	1,275	177	259	0	0	154	19	101	14
20 - 24	10,031	565	2,620	5,125	688	471	174	140	0	0	131	19	90	8
25 - 29	10,060	1,263	4,259	3,424	457	180	172	93	0	0	129	11	63	9
30 - 34	8,691	1,749	4,357	1,944	213	72	137	55	1	4	91	12	50	6
35 - 39	7,397	1,943	3,793	1,227	112	34	108	28	10	7	81	8	31	15
40 - 44	6,182	1,940	3,197	721	36	12	111	22	39	14	62	7	16	5
45 - 49	5,017	1,794	2,512	392	20	2	92	14	82	24	57	4	19	5
50 - 54	4,061	1,621	1,856	231	15	0	99	9	118	49	43	6	11	3
55 - 59	3,651	1,594	1,573	92	5	1	78	5	191	38	52	2	17	3
60 - 64	3,071	1,421	1,180	46	1	0	56	4	243	59	40	4	13	4
65 - 69	2,647	1,275	910	28	2	0	53	5	229	71	51	2	16	5
70 - 74	2,012	934	602	6	1	0	52	3	266	69	61	1	16	1
75 - 79	1,683	811	352	0	4	0	31	1	303	85	69	1	20	6
80 - 84	1,044	471	143	0	3	0	27	2	244	64	68	3	15	4
85 y más	1,055	377	83	0	3	0	24	2	343	80	114	0	23	6

EL SALVADOR.

CUADRO 3 POBLACIÓN TOTAL POR RELACIÓN O PARENTESCO CON EL JEFE DEL HOGAR, SEGÚN ÁREA DE RESIDENCIA, SEXO Y GRUPOS DE EDAD. CENSO 2007.

ÁREA DE RESIDENCIA, SEXO Y GRUPOS DE EDAD	TOTAL	JEFE DEL HOGAR	ESPOSO(A) O COMPAÑERO(A)	HIJO O HIJA	YERNO O NUERA	NIETO(A) O BISNIETO (A)	HERMANO O HERMANA	SOBRINO O SOBRINA	PADRE O MADRE	SUEGRO O SUEGRA	OTROS PARIENTES	EMPLEADO(A) DOMÉSTICO(A)	OTRO NO PARIENTE	PERS. EN VIVIENDA COLECTIVA Y SIN VIVIENDA
DEPARTAMENTO CUSCTLÁN														
ÁREA URBANA	96,692	22,905	13,404	41,126	1,623	9,890	1,572	1,690	1,325	382	1,303	99	690	683
0 - 4	9,047	0	0	5,762	0	2,890	14	254	0	0	66	0	61	0
5 - 9	11,286	0	0	7,918	0	2,794	55	354	0	0	93	0	72	0
10 - 14	11,721	8	14	8,781	51	2,205	110	382	0	0	97	1	72	0
15 - 19	9,960	182	355	7,188	217	1,216	185	295	0	0	133	18	79	92
20 - 24	8,225	975	1,069	4,440	423	478	169	170	0	0	118	20	84	279
25 - 29	8,172	2,057	1,824	3,041	420	197	181	80	0	0	128	9	57	178
30 - 34	7,030	2,564	2,026	1,701	236	66	146	66	0	1	88	10	58	68
35 - 39	6,004	2,737	1,808	1,002	132	26	129	26	7	3	76	8	25	25
40 - 44	5,184	2,617	1,603	619	69	15	118	20	23	10	55	6	21	8
45 - 49	4,159	2,316	1,250	325	33	1	88	13	41	14	50	3	20	5
50 - 54	3,420	1,947	985	185	21	2	87	12	83	34	35	5	21	3
55 - 59	3,060	1,860	801	100	8	0	78	6	121	27	39	3	14	3
60 - 64	2,527	1,602	571	42	5	0	56	5	138	39	41	6	19	3
65 - 69	2,174	1,367	462	19	2	0	50	4	150	52	44	2	17	5
70 - 74	1,630	1,006	305	2	0	0	36	2	162	48	52	2	14	1
75 - 79	1,341	798	185	1	2	0	32	1	188	55	54	1	20	4
80 - 84	886	480	95	0	2	0	21	0	184	39	42	4	16	3
85 y más	866	389	51	0	2	0	17	0	228	60	92	1	20	6
HOMBRES	45,313	14,100	1,630	20,440	645	5,112	745	843	277	78	555	12	282	594
0 - 4	4,604	0	0	2,938	0	1,481	4	121	0	0	35	0	25	0
5 - 9	5,766	0	0	3,999	0	1,461	34	194	0	0	46	0	32	0
10 - 14	5,940	4	1	4,450	18	1,143	56	185	0	0	47	0	36	0
15 - 19	4,950	131	28	3,713	28	613	98	163	0	0	66	2	30	78
20 - 24	3,995	714	84	2,263	137	268	81	84	0	0	62	3	28	271
25 - 29	3,738	1,500	164	1,416	181	100	94	35	0	0	56	1	22	169
30 - 34	3,087	1,759	197	754	118	26	68	27	0	0	48	0	28	62
35 - 39	2,556	1,779	195	381	71	10	63	8	0	0	32	0	7	10
40 - 44	2,238	1,637	210	247	49	7	46	9	2	4	16	0	8	3
45 - 49	1,753	1,371	162	127	21	1	36	5	5	0	18	0	7	0
50 - 54	1,463	1,150	130	71	12	2	39	6	18	6	15	0	13	1
55 - 59	1,298	1,033	131	51	4	0	36	2	16	4	17	1	3	0
60 - 64	1,111	902	97	21	4	0	29	3	19	7	18	2	9	0
65 - 69	924	735	89	8	1	0	25	0	33	8	17	0	8	0
70 - 74	682	543	67	0	0	0	11	1	26	12	16	1	5	0
75 - 79	519	394	38	1	0	0	14	0	42	13	10	0	7	0
80 - 84	363	252	25	0	1	0	7	0	53	6	10	1	8	0
85 y más	326	196	12	0	0	0	4	0	63	18	26	1	6	0
MUJERES	51,379	8,805	11,774	20,686	978	4,778	827	847	1,048	304	748	87	408	89
0 - 4	4,443	0	0	2,824	0	1,409	10	133	0	0	31	0	36	0
5 - 9	5,520	0	0	3,919	0	1,333	21	160	0	0	47	0	40	0
10 - 14	5,781	4	13	4,331	33	1,062	54	197	0	0	50	1	36	0
15 - 19	5,010	51	327	3,475	189	603	87	132	0	0	67	16	49	14
20 - 24	4,230	261	985	2,177	286	210	88	86	0	0	56	17	56	8
25 - 29	4,434	557	1,660	1,625	239	97	87	45	0	0	72	8	35	9
30 - 34	3,943	805	1,829	947	118	40	78	39	0	1	40	10	30	6
35 - 39	3,448	958	1,613	621	61	16	66	18	7	3	44	8	18	15
40 - 44	2,946	980	1,393	372	20	8	72	11	21	6	39	6	13	5
45 - 49	2,406	945	1,088	198	12	0	52	8	36	14	32	3	13	5
50 - 54	1,957	797	855	114	9	0	48	6	65	28	20	5	8	2
55 - 59	1,762	827	670	49	4	0	42	4	105	23	22	2	11	3
60 - 64	1,416	700	474	21	1	0	27	2	119	32	23	4	10	3
65 - 69	1,250	632	373	11	1	0	25	4	117	44	27	2	9	5
70 - 74	948	463	238	2	0	0	25	1	136	36	36	1	9	1
75 - 79	822	404	147	0	2	0	18	1	146	42	44	1	13	4
80 - 84	523	228	70	0	1	0	14	0	131	33	32	3	8	3
85 y más	540	193	39	0	2	0	13	0	165	42	66	0	14	6

EL SALVADOR.

CUADRO 3 POBLACIÓN TOTAL POR RELACIÓN O PARENTESCO CON EL JEFE DEL HOGAR, SEGÚN ÁREA DE RESIDENCIA, SEXO Y GRUPOS DE EDAD. CENSO 2007.

ÁREA DE RESIDENCIA, SEXO Y GRUPOS DE EDAD	TOTAL	JEFE DEL HOGAR	ESPOSO(A) O COMPAÑERO(A)	HIJO O HIJA	YERNO O NUERA	NIETO(A) O BISNIETO (A)	HERMANO O HERMANA	SOBRINO O SOBRINA	PADRE O MADRE	SUEGRO O SUEGRA	OTROS PARIENTES	EMPLEADO(A) DOMÉSTICO(A)	OTRO NO PARIENTE	PERS. EN VIVIENDA COLECTIVA Y SIN VIVIENDA
DEPARTAMENTO CUSCTLÁN														
ÁREA RURAL	134,788	28,566	18,591	65,924	1,927	12,907	1,527	1,574	1,387	379	1,310	25	664	7
0 - 4	14,659	0	0	10,046	0	4,163	31	264	0	0	86	0	69	0
5 - 9	18,392	0	0	14,119	0	3,725	57	333	0	0	85	0	73	0
10 - 14	19,073	14	40	15,507	111	2,710	119	350	0	0	128	2	92	0
15 - 19	15,007	246	605	11,565	414	1,431	213	262	0	0	160	4	107	0
20 - 24	11,513	1,438	1,761	6,581	587	579	196	146	0	0	141	2	82	0
25 - 29	10,539	3,002	2,833	3,687	387	194	172	98	0	1	110	4	51	0
30 - 34	8,908	3,629	2,797	1,933	206	61	114	41	1	3	83	2	37	1
35 - 39	7,326	3,485	2,399	1,101	111	29	81	25	5	4	61	1	24	0
40 - 44	5,938	3,028	2,028	634	50	8	83	21	22	9	43	2	10	0
45 - 49	4,759	2,547	1,604	369	21	3	86	8	53	12	41	2	13	0
50 - 54	3,925	2,294	1,153	208	12	1	97	7	75	26	40	2	9	1
55 - 59	3,513	2,117	1,036	98	9	3	64	3	97	20	43	2	21	0
60 - 64	3,076	1,890	826	49	5	0	55	3	153	40	44	0	10	1
65 - 69	2,653	1,682	641	21	2	0	53	3	153	40	45	1	12	0
70 - 74	2,033	1,270	420	6	4	0	39	2	187	48	40	0	17	0
75 - 79	1,571	949	265	0	4	0	30	3	200	58	44	1	15	2
80 - 84	993	576	118	0	2	0	17	3	160	58	49	0	8	2
85 y más	910	399	65	0	2	0	20	2	281	60	67	0	14	0
HOMBRES	65,783	19,475	1,984	34,037	685	6,580	774	813	366	119	581	10	357	2
0 - 4	7,442	0	0	5,107	0	2,101	12	137	0	0	46	0	39	0
5 - 9	9,447	0	0	7,281	0	1,887	29	155	0	0	51	0	44	0
10 - 14	9,583	8	15	7,812	46	1,356	62	179	0	0	56	0	49	0
15 - 19	7,631	169	26	6,249	41	759	123	135	0	0	73	1	55	0
20 - 24	5,712	1,134	126	3,633	185	318	110	92	0	0	66	0	48	0
25 - 29	4,913	2,296	234	1,888	169	111	87	50	0	1	53	1	23	0
30 - 34	4,160	2,685	269	936	111	29	55	25	0	0	32	0	17	1
35 - 39	3,377	2,500	219	495	60	11	39	15	2	0	24	1	11	0
40 - 44	2,702	2,068	224	285	34	4	44	10	4	1	20	1	7	0
45 - 49	2,148	1,698	180	175	13	1	46	2	7	2	16	1	7	0
50 - 54	1,821	1,470	152	91	6	1	46	4	22	5	17	1	6	0
55 - 59	1,624	1,350	133	55	8	2	28	2	11	5	13	2	15	0
60 - 64	1,421	1,169	120	24	5	0	26	1	29	13	27	0	7	0
65 - 69	1,256	1,039	104	4	1	0	25	2	41	13	21	1	5	0
70 - 74	969	799	56	2	3	0	12	0	57	15	15	0	10	0
75 - 79	710	542	60	0	2	0	17	3	43	15	19	1	8	0
80 - 84	472	333	45	0	0	0	4	1	47	27	13	0	1	1
85 y más	395	215	21	0	1	0	9	0	103	22	19	0	5	0
MUJERES	69,005	9,091	16,607	31,887	1,242	6,327	753	761	1,021	260	729	15	307	5
0 - 4	7,217	0	0	4,939	0	2,062	19	127	0	0	40	0	30	0
5 - 9	8,945	0	0	6,838	0	1,838	28	178	0	0	34	0	29	0
10 - 14	9,490	6	25	7,695	65	1,354	57	171	0	0	72	2	43	0
15 - 19	7,376	77	579	5,316	373	672	90	127	0	0	87	3	52	0
20 - 24	5,801	304	1,635	2,948	402	261	86	54	0	0	75	0	34	0
25 - 29	5,626	706	2,599	1,799	218	83	85	48	0	0	57	3	28	0
30 - 34	4,748	944	2,528	997	95	32	59	16	1	3	51	2	20	0
35 - 39	3,949	985	2,180	606	51	18	42	10	3	4	37	0	13	0
40 - 44	3,236	960	1,804	349	16	4	39	11	18	8	23	1	3	0
45 - 49	2,611	849	1,424	194	8	2	40	6	46	10	25	1	6	0
50 - 54	2,104	824	1,001	117	6	0	51	3	53	21	23	1	3	1
55 - 59	1,889	767	903	43	1	1	36	1	86	15	30	0	6	0
60 - 64	1,655	721	706	25	0	0	29	2	124	27	17	0	3	1
65 - 69	1,397	643	537	17	1	0	28	1	112	27	24	0	7	0
70 - 74	1,064	471	364	4	1	0	27	2	130	33	25	0	7	0
75 - 79	861	407	205	0	2	0	13	0	157	43	25	0	7	2
80 - 84	521	243	73	0	2	0	13	2	113	31	36	0	7	1
85 y más	515	184	44	0	1	0	11	2	178	38	48	0	9	0

EL SALVADOR.

CUADRO 3 POBLACIÓN TOTAL POR RELACIÓN O PARENTESCO CON EL JEFE DEL HOGAR, SEGÚN ÁREA DE RESIDENCIA, SEXO Y GRUPOS DE EDAD. CENSO 2007.

ÁREA DE RESIDENCIA, SEXO Y GRUPOS DE EDAD	TOTAL	JEFE DEL HOGAR	ESPOSO(A) O COMPAÑERO(A)	HIJO O HIJA	YERNO O NUERA	NIETO(A) O BISNIETO (A)	HERMANO O HERMANA	SOBRINO O SOBRINA	PADRE O MADRE	SUEGRO O SUEGRA	OTROS PARIENTES	EMPLEADO(A) DOMÉSTICO(A)	OTRO NO PARIENTE	PERS. EN VIVIENDA COLECTIVA Y SIN VIVIENDA
DEPARTAMENTO LA PAZ														
TOTAL	308,087	74,426	44,662	136,128	3,968	29,977	3,962	4,236	3,215	990	3,379	248	2,288	608
0 - 4	31,478	0	0	21,893	0	8,479	73	614	0	0	206	0	198	15
5 - 9	39,805	0	0	29,530	0	8,588	158	927	0	0	268	0	290	44
10 - 14	40,305	43	94	30,904	262	6,942	353	972	0	0	351	5	327	52
15 - 19	32,592	847	1,710	23,379	773	3,653	620	810	0	0	397	48	339	16
20 - 24	25,756	4,073	4,545	13,060	1,002	1,429	534	398	0	0	329	48	282	56
25 - 29	24,359	7,612	6,722	7,464	846	561	382	202	1	1	258	25	165	120
30 - 34	21,899	9,254	6,803	4,269	491	202	311	112	5	4	213	16	119	100
35 - 39	18,110	8,699	5,901	2,442	282	79	260	67	30	11	166	26	90	57
40 - 44	14,853	7,836	4,780	1,470	130	25	226	40	81	23	135	20	59	28
45 - 49	11,823	6,639	3,770	760	74	16	196	32	102	47	105	14	46	22
50 - 54	10,128	6,005	2,953	478	42	3	185	18	179	67	104	13	59	22
55 - 59	8,841	5,541	2,355	268	26	0	153	15	254	62	99	6	47	15
60 - 64	7,589	4,964	1,753	146	14	0	154	9	348	77	76	8	36	4
65 - 69	6,225	4,133	1,295	43	9	0	104	0	370	134	87	5	44	1
70 - 74	5,137	3,375	913	18	6	0	89	4	426	134	122	8	36	6
75 - 79	4,022	2,560	575	4	5	0	83	8	435	163	132	3	44	10
80 - 84	2,608	1,586	303	0	4	0	40	2	382	106	126	2	46	11
85 y más	2,557	1,259	190	0	2	0	41	6	602	161	205	1	61	29
HOMBRES	147,996	48,375	4,596	69,554	1,569	15,607	2,019	2,199	761	235	1,447	46	1,113	475
0 - 4	16,102	0	0	11,174	0	4,374	34	314	0	0	105	0	91	10
5 - 9	20,366	0	0	15,047	0	4,420	94	477	0	0	152	0	154	22
10 - 14	20,634	19	25	15,903	113	3,514	184	501	0	0	175	0	176	24
15 - 19	16,378	606	97	12,415	101	2,032	332	420	0	0	196	4	167	8
20 - 24	12,237	3,132	270	6,894	320	810	282	212	0	0	144	4	119	50
25 - 29	11,273	5,785	542	3,662	395	305	181	113	1	0	93	4	77	115
30 - 34	10,019	6,658	611	1,962	259	97	141	48	1	1	86	5	53	97
35 - 39	8,175	5,949	590	1,098	169	37	133	30	3	1	66	7	39	53
40 - 44	6,652	5,153	484	650	91	11	116	20	11	3	56	3	29	25
45 - 49	5,254	4,174	443	346	53	6	102	24	16	6	39	4	23	18
50 - 54	4,553	3,745	350	196	24	1	100	11	26	12	41	3	32	12
55 - 59	3,959	3,311	308	117	22	0	80	10	29	14	38	1	24	5
60 - 64	3,404	2,887	223	60	10	0	78	8	67	13	28	3	24	3
65 - 69	2,707	2,259	192	21	6	0	58	0	81	25	35	3	26	1
70 - 74	2,251	1,808	163	8	3	0	33	3	122	34	53	1	19	4
75 - 79	1,736	1,365	124	1	2	0	38	4	106	39	35	1	16	5
80 - 84	1,199	859	98	0	1	0	16	1	115	34	45	2	23	5
85 y más	1,097	665	76	0	0	0	17	3	183	53	60	1	21	18
MUJERES	160,091	26,051	40,066	66,574	2,399	14,370	1,943	2,037	2,454	755	1,932	202	1,175	133
0 - 4	15,376	0	0	10,719	0	4,105	39	300	0	0	101	0	107	5
5 - 9	19,439	0	0	14,483	0	4,168	64	450	0	0	116	0	136	22
10 - 14	19,671	24	69	15,001	149	3,428	169	471	0	0	176	5	151	28
15 - 19	16,214	241	1,613	10,964	672	1,621	288	390	0	0	201	44	172	8
20 - 24	13,519	941	4,275	6,166	682	619	252	186	0	0	185	44	163	6
25 - 29	13,086	1,827	6,180	3,802	451	256	201	89	0	1	165	21	88	5
30 - 34	11,880	2,596	6,192	2,307	232	105	170	64	4	3	127	11	66	3
35 - 39	9,935	2,750	5,311	1,344	113	42	127	37	27	10	100	19	51	4
40 - 44	8,201	2,683	4,296	820	39	14	110	20	70	20	79	17	30	3
45 - 49	6,569	2,465	3,327	414	21	10	94	8	86	41	66	10	23	4
50 - 54	5,575	2,260	2,603	282	18	2	85	7	153	55	63	10	27	10
55 - 59	4,882	2,230	2,047	151	4	0	73	5	225	48	61	5	23	10
60 - 64	4,185	2,077	1,530	86	4	0	76	1	281	64	48	5	12	1
65 - 69	3,518	1,874	1,103	22	3	0	46	0	289	109	52	2	18	0
70 - 74	2,886	1,567	750	10	3	0	56	1	304	100	69	7	17	2
75 - 79	2,286	1,195	451	3	3	0	45	4	329	124	97	2	28	5
80 - 84	1,409	727	205	0	3	0	24	1	267	72	81	0	23	6
85 y más	1,460	594	114	0	2	0	24	3	419	108	145	0	40	11

EL SALVADOR.

CUADRO 3 POBLACIÓN TOTAL POR RELACIÓN O PARENTESCO CON EL JEFE DEL HOGAR, SEGÚN ÁREA DE RESIDENCIA, SEXO Y GRUPOS DE EDAD. CENSO 2007.

ÁREA DE RESIDENCIA, SEXO Y GRUPOS DE EDAD	TOTAL	JEFE DEL HOGAR	ESPOSO(A) O COMPAÑERO(A)	HIJO O HIJA	YERNO O NUERA	NIETO(A) O BISNIETO (A)	HERMANO O HERMANA	SOBRINO O SOBRINA	PADRE O MADRE	SUEGRO O SUEGRA	OTROS PARIENTES	EMPLEADO(A) DOMÉSTICO(A)	OTRO NO PARIENTE	PERS. EN VIVIENDA COLECTIVA Y SIN VIVIENDA
DEPARTAMENTO LA PAZ														
ÁREA URBANA	152,207	38,058	21,984	63,572	2,188	15,206	2,301	2,457	1,927	573	1,962	180	1,329	470
0 - 4	14,933	0	0	10,045	0	4,255	39	343	0	0	128	0	113	10
5 - 9	18,535	0	0	13,343	0	4,275	85	534	0	0	140	0	158	0
10 - 14	18,834	18	52	14,029	131	3,507	192	551	0	0	196	4	154	0
15 - 19	15,445	394	737	10,820	375	1,883	336	456	0	0	217	36	184	7
20 - 24	12,497	1,909	2,064	6,229	528	760	321	229	0	0	194	34	179	50
25 - 29	12,334	3,712	3,209	3,815	487	317	247	141	0	1	164	19	107	115
30 - 34	11,534	4,812	3,478	2,221	300	131	198	77	1	3	128	10	75	100
35 - 39	9,620	4,574	3,046	1,315	171	53	158	45	16	7	97	20	63	55
40 - 44	7,969	4,220	2,451	821	91	11	137	24	45	12	79	14	39	25
45 - 49	6,115	3,432	1,873	423	44	12	101	18	63	30	62	12	27	18
50 - 54	5,250	3,133	1,427	265	25	2	111	13	114	40	53	11	39	17
55 - 59	4,482	2,762	1,151	126	17	0	94	12	169	43	64	5	26	13
60 - 64	3,769	2,424	842	77	6	0	83	3	211	46	47	6	21	3
65 - 69	3,241	2,122	650	26	5	0	57	0	228	78	46	0	28	1
70 - 74	2,729	1,746	465	14	2	0	52	1	256	77	77	6	27	6
75 - 79	2,115	1,314	278	3	3	0	47	4	259	93	79	2	23	10
80 - 84	1,446	858	169	0	1	0	20	2	230	57	73	1	24	11
85 y más	1,359	628	92	0	2	0	23	4	335	86	118	0	42	29
HOMBRES	71,671	23,539	2,593	31,937	904	7,926	1,128	1,237	431	120	803	16	628	409
0 - 4	7,599	0	0	5,073	0	2,212	19	173	0	0	62	0	53	7
5 - 9	9,521	0	0	6,845	0	2,194	49	264	0	0	79	0	90	0
10 - 14	9,615	5	18	7,173	71	1,787	101	275	0	0	103	0	82	0
15 - 19	7,643	272	51	5,626	50	1,043	179	230	0	0	101	0	86	5
20 - 24	5,751	1,405	146	3,148	160	419	150	119	0	0	81	1	73	49
25 - 29	5,589	2,721	281	1,779	229	171	114	76	0	0	55	2	48	113
30 - 34	5,199	3,347	338	990	157	63	84	32	0	1	54	2	34	97
35 - 39	4,281	3,025	343	560	106	26	78	23	2	0	37	3	27	51
40 - 44	3,520	2,656	292	341	64	4	68	11	7	1	33	0	19	24
45 - 49	2,668	2,052	265	188	28	6	54	12	6	6	22	3	11	15
50 - 54	2,335	1,881	194	113	14	1	62	7	15	5	16	2	17	8
55 - 59	1,885	1,533	167	50	15	0	46	7	20	7	23	0	12	5
60 - 64	1,606	1,328	130	31	3	0	38	3	32	7	19	1	12	2
65 - 69	1,310	1,066	101	13	3	0	33	0	50	14	14	0	15	1
70 - 74	1,158	890	100	6	2	0	16	1	78	14	34	1	12	4
75 - 79	834	632	65	1	2	0	19	1	58	20	21	0	10	5
80 - 84	607	420	59	0	0	0	9	1	62	16	22	1	12	5
85 y más	550	306	43	0	0	0	9	2	101	29	27	0	15	18
MUJERES	80,536	14,519	19,391	31,635	1,284	7,280	1,173	1,220	1,496	453	1,159	164	701	61
0 - 4	7,334	0	0	4,972	0	2,043	20	170	0	0	66	0	60	3
5 - 9	9,014	0	0	6,498	0	2,081	36	270	0	0	61	0	68	0
10 - 14	9,219	13	34	6,856	60	1,720	91	276	0	0	93	4	72	0
15 - 19	7,802	122	686	5,194	325	840	157	226	0	0	116	36	98	2
20 - 24	6,746	504	1,918	3,081	368	341	171	110	0	0	113	33	106	1
25 - 29	6,745	991	2,928	2,036	258	146	133	65	0	1	109	17	59	2
30 - 34	6,335	1,465	3,140	1,231	143	68	114	45	1	2	74	8	41	3
35 - 39	5,339	1,549	2,703	755	65	27	80	22	14	7	60	17	36	4
40 - 44	4,449	1,564	2,159	480	27	7	69	13	38	11	46	14	20	1
45 - 49	3,447	1,380	1,608	235	16	6	47	6	57	24	40	9	16	3
50 - 54	2,915	1,252	1,233	152	11	1	49	6	99	35	37	9	22	9
55 - 59	2,597	1,229	984	76	2	0	48	5	149	36	41	5	14	8
60 - 64	2,163	1,096	712	46	3	0	45	0	179	39	28	5	9	1
65 - 69	1,931	1,056	549	13	2	0	24	0	178	64	32	0	13	0
70 - 74	1,571	856	365	8	0	0	36	0	178	63	43	5	15	2
75 - 79	1,281	682	213	2	1	0	28	3	201	73	58	2	13	5
80 - 84	839	438	110	0	1	0	11	1	168	41	51	1	12	6
85 y más	809	322	49	0	2	0	14	2	234	57	91	0	27	11

EL SALVADOR.

CUADRO 3 POBLACIÓN TOTAL POR RELACIÓN O PARENTESCO CON EL JEFE DEL HOGAR, SEGÚN ÁREA DE RESIDENCIA, SEXO Y GRUPOS DE EDAD. CENSO 2007.

ÁREA DE RESIDENCIA, SEXO Y GRUPOS DE EDAD	TOTAL	JEFE DEL HOGAR	ESPOSO(A) O COMPAÑERO(A)	HIJO O HIJA	YERNO O NUERA	NIETO(A) O BISNIETO (A)	HERMANO O HERMANA	SOBRINO O SOBRINA	PADRE O MADRE	SUEGRO O SUEGRA	OTROS PARIENTES	EMPLEADO(A) DOMÉSTICO(A)	OTRO NO PARIENTE	PERS. EN VIVIENDA COLECTIVA Y SIN VIVIENDA
DEPARTAMENTO LA PAZ														
ÁREA RURAL	155,880	36,368	22,678	72,556	1,780	14,771	1,661	1,779	1,288	417	1,417	68	959	138
0 - 4	16,545	0	0	11,848	0	4,224	34	271	0	0	78	0	85	5
5 - 9	21,270	0	0	16,187	0	4,313	73	393	0	0	128	0	132	44
10 - 14	21,471	25	42	16,875	131	3,435	161	421	0	0	155	1	173	52
15 - 19	17,147	453	973	12,559	398	1,770	284	354	0	0	180	12	155	9
20 - 24	13,259	2,164	2,481	6,831	474	669	213	169	0	0	135	14	103	6
25 - 29	12,025	3,900	3,513	3,649	359	244	135	61	1	0	94	6	58	5
30 - 34	10,365	4,442	3,325	2,048	191	71	113	35	4	1	85	6	44	0
35 - 39	8,490	4,125	2,855	1,127	111	26	102	22	14	4	69	6	27	2
40 - 44	6,884	3,616	2,329	649	39	14	89	16	36	11	56	6	20	3
45 - 49	5,708	3,207	1,897	337	30	4	95	14	39	17	43	2	19	4
50 - 54	4,878	2,872	1,526	213	17	1	74	5	65	27	51	2	20	5
55 - 59	4,359	2,779	1,204	142	9	0	59	3	85	19	35	1	21	2
60 - 64	3,820	2,540	911	69	8	0	71	6	137	31	29	2	15	1
65 - 69	2,984	2,011	645	17	4	0	47	0	142	56	41	5	16	0
70 - 74	2,408	1,629	448	4	4	0	37	3	170	57	45	2	9	0
75 - 79	1,907	1,246	297	1	2	0	36	4	176	70	53	1	21	0
80 - 84	1,162	728	134	0	3	0	20	0	152	49	53	1	22	0
85 y más	1,198	631	98	0	0	0	18	2	267	75	87	1	19	0
HOMBRES	76,325	24,836	2,003	37,617	665	7,681	891	962	330	115	644	30	485	66
0 - 4	8,503	0	0	6,101	0	2,162	15	141	0	0	43	0	38	3
5 - 9	10,845	0	0	8,202	0	2,226	45	213	0	0	73	0	64	22
10 - 14	11,019	14	7	8,730	42	1,727	83	226	0	0	72	0	94	24
15 - 19	8,735	334	46	6,789	51	989	153	190	0	0	95	4	81	3
20 - 24	6,486	1,727	124	3,746	160	391	132	93	0	0	63	3	46	1
25 - 29	5,684	3,064	261	1,883	166	134	67	37	1	0	38	2	29	2
30 - 34	4,820	3,311	273	972	102	34	57	16	1	0	32	3	19	0
35 - 39	3,894	2,924	247	538	63	11	55	7	1	1	29	4	12	2
40 - 44	3,132	2,497	192	309	27	7	48	9	4	2	23	3	10	1
45 - 49	2,586	2,122	178	158	25	0	48	12	10	0	17	1	12	3
50 - 54	2,218	1,864	156	83	10	0	38	4	11	7	25	1	15	4
55 - 59	2,074	1,778	141	67	7	0	34	3	9	7	15	1	12	0
60 - 64	1,798	1,559	93	29	7	0	40	5	35	6	9	2	12	1
65 - 69	1,397	1,193	91	8	3	0	25	0	31	11	21	3	11	0
70 - 74	1,093	918	63	2	1	0	17	2	44	20	19	0	7	0
75 - 79	902	733	59	0	0	0	19	3	48	19	14	1	6	0
80 - 84	592	439	39	0	1	0	7	0	53	18	23	1	11	0
85 y más	547	359	33	0	0	0	8	1	82	24	33	1	6	0
MUJERES	79,555	11,532	20,675	34,939	1,115	7,090	770	817	958	302	773	38	474	72
0 - 4	8,042	0	0	5,747	0	2,062	19	130	0	0	35	0	47	2
5 - 9	10,425	0	0	7,985	0	2,087	28	180	0	0	55	0	68	22
10 - 14	10,452	11	35	8,145	89	1,708	78	195	0	0	83	1	79	28
15 - 19	8,412	119	927	5,770	347	781	131	164	0	0	85	8	74	6
20 - 24	6,773	437	2,357	3,085	314	278	81	76	0	0	72	11	57	5
25 - 29	6,341	836	3,252	1,766	193	110	68	24	0	0	56	4	29	3
30 - 34	5,545	1,131	3,052	1,076	89	37	56	19	3	1	53	3	25	0
35 - 39	4,596	1,201	2,608	589	48	15	47	15	13	3	40	2	15	0
40 - 44	3,752	1,119	2,137	340	12	7	41	7	32	9	33	3	10	2
45 - 49	3,122	1,085	1,719	179	5	4	47	2	29	17	26	1	7	1
50 - 54	2,660	1,008	1,370	130	7	1	36	1	54	20	26	1	5	1
55 - 59	2,285	1,001	1,063	75	2	0	25	0	76	12	20	0	9	2
60 - 64	2,022	981	818	40	1	0	31	1	102	25	20	0	3	0
65 - 69	1,587	818	554	9	1	0	22	0	111	45	20	2	5	0
70 - 74	1,315	711	385	2	3	0	20	1	126	37	26	2	2	0
75 - 79	1,005	513	238	1	2	0	17	1	128	51	39	0	15	0
80 - 84	570	289	95	0	2	0	13	0	99	31	30	0	11	0
85 y más	651	272	65	0	0	0	10	1	185	51	54	0	13	0

EL SALVADOR.

CUADRO 3 POBLACIÓN TOTAL POR RELACIÓN O PARENTESCO CON EL JEFE DEL HOGAR, SEGÚN ÁREA DE RESIDENCIA, SEXO Y GRUPOS DE EDAD. CENSO 2007.

ÁREA DE RESIDENCIA, SEXO Y GRUPOS DE EDAD	TOTAL	JEFE DEL HOGAR	ESPOSO(A) O COMPAÑERO(A)	HIJO O HIJA	YERNO O NUERA	NIETO(A) O BISNIETO (A)	HERMANO O HERMANA	SOBRINO O SOBRINA	PADRE O MADRE	SUEGRO O SUEGRA	OTROS PARIENTES	EMPLEADO(A) DOMÉSTICO(A)	OTRO NO PARIENTE	PERS. EN VIVIENDA COLECTIVA Y SIN VIVIENDA
DEPARTAMENTO CABAÑAS														
TOTAL	149,326	31,053	17,659	71,558	2,016	17,164	2,197	2,316	1,255	382	1,681	252	1,052	741
0 - 4	16,171	0	0	10,679	0	4,878	36	331	0	0	127	0	118	2
5 - 9	21,342	0	0	15,254	0	5,131	139	544	0	0	163	0	105	6
10 - 14	22,429	17	39	17,011	153	3,962	296	564	0	0	177	15	152	43
15 - 19	18,119	359	532	13,245	423	2,077	368	414	0	0	203	71	148	279
20 - 24	11,228	1,254	1,326	6,561	538	730	206	214	0	0	131	47	133	88
25 - 29	9,068	2,358	1,925	3,620	378	241	173	98	0	2	112	28	61	72
30 - 34	7,939	3,040	2,089	2,061	243	86	110	43	4	2	89	28	56	88
35 - 39	7,343	3,368	2,210	1,279	130	34	114	29	8	1	64	15	33	58
40 - 44	6,323	3,226	1,971	763	71	16	110	18	17	8	65	13	23	22
45 - 49	5,594	3,001	1,771	507	22	5	122	18	26	11	59	10	24	18
50 - 54	5,107	2,964	1,535	305	25	4	102	11	50	17	58	4	24	8
55 - 59	4,487	2,749	1,288	164	11	0	91	8	64	23	54	7	25	3
60 - 64	3,944	2,436	1,073	75	7	0	112	9	101	30	60	4	28	9
65 - 69	3,218	2,046	784	26	8	0	64	3	151	47	48	3	31	7
70 - 74	2,619	1,665	526	7	3	0	66	7	178	59	76	2	25	5
75 - 79	2,016	1,288	347	1	2	0	47	2	185	53	56	1	23	11
80 - 84	1,227	712	154	0	2	0	24	2	193	60	53	3	15	9
85 y más	1,152	570	89	0	0	0	17	1	278	69	86	1	28	13
HOMBRES	70,204	18,646	2,021	35,605	579	8,860	1,077	1,172	355	99	702	20	491	577
0 - 4	8,266	0	0	5,410	0	2,551	20	174	0	0	56	0	53	2
5 - 9	10,860	0	0	7,766	0	2,613	70	277	0	0	76	0	52	6
10 - 14	11,378	11	12	8,625	65	2,048	151	274	0	0	75	0	77	40
15 - 19	8,896	216	43	6,698	46	1,105	193	211	0	0	79	1	63	241
20 - 24	4,857	781	102	3,148	110	372	85	113	0	0	43	4	51	48
25 - 29	3,717	1,468	145	1,639	105	108	77	44	0	0	46	2	27	56
30 - 34	3,243	1,800	199	909	102	39	51	20	1	0	36	1	25	60
35 - 39	3,047	2,014	241	551	68	13	52	18	0	0	29	1	12	48
40 - 44	2,662	1,949	208	348	32	8	49	11	3	1	22	2	10	19
45 - 49	2,451	1,856	195	242	14	1	60	8	10	2	27	2	18	16
50 - 54	2,281	1,836	167	138	17	2	59	4	13	2	28	1	6	8
55 - 59	2,048	1,673	177	74	7	0	44	5	16	3	29	1	16	3
60 - 64	1,741	1,410	151	37	3	0	57	2	24	7	23	1	18	8
65 - 69	1,474	1,211	119	17	7	0	32	2	37	9	21	1	14	4
70 - 74	1,228	970	102	2	2	0	36	4	50	16	30	1	13	2
75 - 79	956	739	75	1	1	0	22	2	52	15	28	0	15	6
80 - 84	553	380	44	0	0	0	13	2	62	16	20	1	10	5
85 y más	546	332	41	0	0	0	6	1	87	28	34	1	11	5
MUJERES	79,122	12,407	15,638	35,953	1,437	8,304	1,120	1,144	900	283	979	232	561	164
0 - 4	7,905	0	0	5,269	0	2,327	16	157	0	0	71	0	65	0
5 - 9	10,482	0	0	7,488	0	2,518	69	267	0	0	87	0	53	0
10 - 14	11,051	6	27	8,386	88	1,914	145	290	0	0	102	15	75	3
15 - 19	9,223	143	489	6,547	377	972	175	203	0	0	124	70	85	38
20 - 24	6,371	473	1,224	3,413	428	358	121	101	0	0	88	43	82	40
25 - 29	5,351	890	1,780	1,981	273	133	96	54	0	2	66	26	34	16
30 - 34	4,696	1,240	1,890	1,152	141	47	59	23	3	2	53	27	31	28
35 - 39	4,296	1,354	1,969	728	62	21	62	11	8	1	35	14	21	10
40 - 44	3,661	1,277	1,763	415	39	8	61	7	14	7	43	11	13	3
45 - 49	3,143	1,145	1,576	265	8	4	62	10	16	9	32	8	6	2
50 - 54	2,826	1,128	1,368	167	8	2	43	7	37	15	30	3	18	0
55 - 59	2,439	1,076	1,111	90	4	0	47	3	48	20	25	6	9	0
60 - 64	2,203	1,026	922	38	4	0	55	7	77	23	37	3	10	1
65 - 69	1,744	835	665	9	1	0	32	1	114	38	27	2	17	3
70 - 74	1,391	695	424	5	1	0	30	3	128	43	46	1	12	3
75 - 79	1,060	549	272	0	1	0	25	0	133	38	28	1	8	5
80 - 84	674	332	110	0	2	0	11	0	131	44	33	2	5	4
85 y más	606	238	48	0	0	0	11	0	191	41	52	0	17	8

EL SALVADOR.

CUADRO 3 POBLACIÓN TOTAL POR RELACIÓN O PARENTESCO CON EL JEFE DEL HOGAR, SEGÚN ÁREA DE RESIDENCIA, SEXO Y GRUPOS DE EDAD. CENSO 2007.

ÁREA DE RESIDENCIA, SEXO Y GRUPOS DE EDAD	TOTAL	JEFE DEL HOGAR	ESPOSO(A) O COMPAÑERO(A)	HIJO O HIJA	YERNO O NUERA	NIETO(A) O BISNIETO (A)	HERMANO O HERMANA	SOBRINO O SOBRINA	PADRE O MADRE	SUEGRO O SUEGRA	OTROS PARIENTES	EMPLEADO(A) DOMÉSTICO(A)	OTRO NO PARIENTE	PERS. EN VIVIENDA COLECTIVA Y SIN VIVIENDA
DEPARTAMENTO CABAÑAS														
ÁREA URBANA	49,694	11,513	6,039	21,027	701	5,762	915	1,038	522	150	668	190	428	741
0 - 4	4,795	0	0	3,030	0	1,510	20	146	0	0	47	0	40	2
5 - 9	6,154	0	0	4,088	0	1,694	48	244	0	0	44	0	30	6
10 - 14	6,432	3	13	4,525	47	1,311	119	242	0	0	65	10	54	43
15 - 19	5,874	137	199	3,819	107	783	150	189	0	0	85	56	70	279
20 - 24	4,028	483	450	2,167	169	302	98	105	0	0	66	43	57	88
25 - 29	3,388	848	653	1,336	142	104	86	52	0	0	46	22	27	72
30 - 34	3,000	1,057	751	810	97	34	58	17	2	0	36	18	32	88
35 - 39	2,791	1,260	779	498	58	15	49	16	2	1	31	11	13	58
40 - 44	2,446	1,234	703	326	39	5	54	5	6	5	25	10	12	22
45 - 49	2,077	1,145	574	207	12	1	50	8	7	5	27	8	15	18
50 - 54	1,867	1,116	494	116	13	3	39	3	30	9	22	3	11	8
55 - 59	1,608	998	428	66	9	0	30	2	31	5	19	5	12	3
60 - 64	1,355	871	313	24	3	0	38	4	47	10	24	1	11	9
65 - 69	1,148	736	260	12	2	0	23	1	65	13	19	1	9	7
70 - 74	1,010	643	197	2	0	0	23	3	79	21	30	0	7	5
75 - 79	783	495	124	1	1	0	16	0	80	22	22	0	11	11
80 - 84	483	281	53	0	2	0	8	1	74	29	21	1	4	9
85 y más	455	206	48	0	0	0	6	0	99	30	39	1	13	13
HOMBRES	22,616	6,194	904	10,277	245	2,895	423	498	131	32	251	8	181	577
0 - 4	2,445	0	0	1,550	0	772	10	75	0	0	21	0	15	2
5 - 9	3,154	0	0	2,131	0	841	19	116	0	0	24	0	17	6
10 - 14	3,215	1	7	2,274	17	659	56	114	0	0	25	0	22	40
15 - 19	2,845	72	20	1,877	13	410	76	85	0	0	25	1	25	241
20 - 24	1,695	286	36	1,003	40	147	36	51	0	0	22	3	23	48
25 - 29	1,370	514	70	558	50	39	36	22	0	0	14	1	10	56
30 - 34	1,235	594	89	362	48	13	29	8	0	0	17	0	15	60
35 - 39	1,147	714	102	192	31	8	22	10	0	0	15	0	5	48
40 - 44	1,009	689	93	141	21	4	27	4	2	0	5	0	4	19
45 - 49	892	633	92	94	7	0	19	5	3	2	10	1	10	16
50 - 54	783	606	70	49	8	2	18	2	7	0	10	0	3	8
55 - 59	669	502	87	28	6	0	14	2	9	1	8	1	8	3
60 - 64	535	409	60	10	2	0	20	1	12	1	8	0	4	8
65 - 69	477	375	53	7	2	0	13	0	13	1	5	0	4	4
70 - 74	414	315	44	0	0	0	14	0	20	5	10	0	2	2
75 - 79	336	249	33	1	0	0	8	0	18	7	8	0	6	6
80 - 84	200	129	21	0	0	0	5	1	21	7	8	0	3	5
85 y más	195	106	27	0	0	0	1	0	26	8	16	1	5	5
MUJERES	27,078	5,319	5,135	10,750	456	2,867	492	540	391	118	417	182	247	164
0 - 4	2,350	0	0	1,480	0	738	10	71	0	0	26	0	25	0
5 - 9	3,000	0	0	1,957	0	853	29	128	0	0	20	0	13	0
10 - 14	3,217	2	6	2,251	30	652	63	128	0	0	40	10	32	3
15 - 19	3,029	65	179	1,942	94	373	74	104	0	0	60	55	45	38
20 - 24	2,333	197	414	1,164	129	155	62	54	0	0	44	40	34	40
25 - 29	2,018	334	583	778	92	65	50	30	0	0	32	21	17	16
30 - 34	1,765	463	662	448	49	21	29	9	2	0	19	18	17	28
35 - 39	1,644	546	677	306	27	7	27	6	2	1	16	11	8	10
40 - 44	1,437	545	610	185	18	1	27	1	4	5	20	10	8	3
45 - 49	1,185	512	482	113	5	1	31	3	4	3	17	7	5	2
50 - 54	1,084	510	424	67	5	1	21	1	23	9	12	3	8	0
55 - 59	939	496	341	38	3	0	16	0	22	4	11	4	4	0
60 - 64	820	462	253	14	1	0	18	3	35	9	16	1	7	1
65 - 69	671	361	207	5	0	0	10	1	52	12	14	1	5	3
70 - 74	596	328	153	2	0	0	9	1	59	16	20	0	5	3
75 - 79	447	246	91	0	1	0	8	0	62	15	14	0	5	5
80 - 84	283	152	32	0	2	0	3	0	53	22	13	1	1	4
85 y más	260	100	21	0	0	0	5	0	73	22	23	0	8	8

EL SALVADOR.

CUADRO 3 POBLACIÓN TOTAL POR RELACIÓN O PARENTESCO CON EL JEFE DEL HOGAR, SEGÚN ÁREA DE RESIDENCIA, SEXO Y GRUPOS DE EDAD. CENSO 2007.

ÁREA DE RESIDENCIA, SEXO Y GRUPOS DE EDAD	TOTAL	JEFE DEL HOGAR	ESPOSO(A) O COMPAÑERO(A)	HIJO O HIJA	YERNO O NUERA	NIETO(A) O BISNIETO (A)	HERMANO O HERMANA	SOBRINO O SOBRINA	PADRE O MADRE	SUEGRO O SUEGRA	OTROS PARIENTES	EMPLEADO(A) DOMÉSTICO(A)	OTRO NO PARIENTE	PERS. EN VIVIENDA COLECTIVA Y SIN VIVIENDA
DEPARTAMENTO CABAÑAS														
ÁREA RURAL	99,632	19,540	11,620	50,531	1,315	11,402	1,282	1,278	733	232	1,013	62	624	0
0 - 4	11,376	0	0	7,649	0	3,368	16	185	0	0	80	0	78	0
5 - 9	15,188	0	0	11,166	0	3,437	91	300	0	0	119	0	75	0
10 - 14	15,997	14	26	12,486	106	2,651	177	322	0	0	112	5	98	0
15 - 19	12,245	222	333	9,426	316	1,294	218	225	0	0	118	15	78	0
20 - 24	7,200	771	876	4,394	369	428	108	109	0	0	65	4	76	0
25 - 29	5,680	1,510	1,272	2,284	236	137	87	46	0	2	66	6	34	0
30 - 34	4,939	1,983	1,338	1,251	146	52	52	26	2	2	53	10	24	0
35 - 39	4,552	2,108	1,431	781	72	19	65	13	6	0	33	4	20	0
40 - 44	3,877	1,992	1,268	437	32	11	56	13	11	3	40	3	11	0
45 - 49	3,517	1,856	1,197	300	10	4	72	10	19	6	32	2	9	0
50 - 54	3,240	1,848	1,041	189	12	1	63	8	20	8	36	1	13	0
55 - 59	2,879	1,751	860	98	2	0	61	6	33	18	35	2	13	0
60 - 64	2,589	1,565	760	51	4	0	74	5	54	20	36	3	17	0
65 - 69	2,070	1,310	524	14	6	0	41	2	86	34	29	2	22	0
70 - 74	1,609	1,022	329	5	3	0	43	4	99	38	46	2	18	0
75 - 79	1,233	793	223	0	1	0	31	2	105	31	34	1	12	0
80 - 84	744	431	101	0	0	0	16	1	119	31	32	2	11	0
85 y más	697	364	41	0	0	0	11	1	179	39	47	0	15	0
HOMBRES	47,588	12,452	1,117	25,328	334	5,965	654	674	224	67	451	12	310	0
0 - 4	5,821	0	0	3,860	0	1,779	10	99	0	0	35	0	38	0
5 - 9	7,706	0	0	5,635	0	1,772	51	161	0	0	52	0	35	0
10 - 14	8,163	10	5	6,351	48	1,389	95	160	0	0	50	0	55	0
15 - 19	6,051	144	23	4,821	33	695	117	126	0	0	54	0	38	0
20 - 24	3,162	495	66	2,145	70	225	49	62	0	0	21	1	28	0
25 - 29	2,347	954	75	1,081	55	69	41	22	0	0	32	1	17	0
30 - 34	2,008	1,206	110	547	54	26	22	12	1	0	19	1	10	0
35 - 39	1,900	1,300	139	359	37	5	30	8	0	0	14	1	7	0
40 - 44	1,653	1,260	115	207	11	4	22	7	1	1	17	2	6	0
45 - 49	1,559	1,223	103	148	7	1	41	3	7	0	17	1	8	0
50 - 54	1,498	1,230	97	89	9	0	41	2	6	2	18	1	3	0
55 - 59	1,379	1,171	90	46	1	0	30	3	7	2	21	0	8	0
60 - 64	1,206	1,001	91	27	1	0	37	1	12	6	15	1	14	0
65 - 69	997	836	66	10	5	0	19	2	24	8	16	1	10	0
70 - 74	814	655	58	2	2	0	22	2	30	11	20	1	11	0
75 - 79	620	490	42	0	1	0	14	2	34	8	20	0	9	0
80 - 84	353	251	23	0	0	0	8	1	41	9	12	1	7	0
85 y más	351	226	14	0	0	0	5	1	61	20	18	0	6	0
MUJERES	52,044	7,088	10,503	25,203	981	5,437	628	604	509	165	562	50	314	0
0 - 4	5,555	0	0	3,789	0	1,589	6	86	0	0	45	0	40	0
5 - 9	7,482	0	0	5,531	0	1,665	40	139	0	0	67	0	40	0
10 - 14	7,834	4	21	6,135	58	1,262	82	162	0	0	62	5	43	0
15 - 19	6,194	78	310	4,605	283	599	101	99	0	0	64	15	40	0
20 - 24	4,038	276	810	2,249	299	203	59	47	0	0	44	3	48	0
25 - 29	3,333	556	1,197	1,203	181	68	46	24	0	2	34	5	17	0
30 - 34	2,931	777	1,228	704	92	26	30	14	1	2	34	9	14	0
35 - 39	2,652	808	1,292	422	35	14	35	5	6	0	19	3	13	0
40 - 44	2,224	732	1,153	230	21	7	34	6	10	2	23	1	5	0
45 - 49	1,958	633	1,094	152	3	3	31	7	12	6	15	1	1	0
50 - 54	1,742	618	944	100	3	1	22	6	14	6	18	0	10	0
55 - 59	1,500	580	770	52	1	0	31	3	26	16	14	2	5	0
60 - 64	1,383	564	669	24	3	0	37	4	42	14	21	2	3	0
65 - 69	1,073	474	458	4	1	0	22	0	62	26	13	1	12	0
70 - 74	795	367	271	3	1	0	21	2	69	27	26	1	7	0
75 - 79	613	303	181	0	0	0	17	0	71	23	14	1	3	0
80 - 84	391	180	78	0	0	0	8	0	78	22	20	1	4	0
85 y más	346	138	27	0	0	0	6	0	118	19	29	0	9	0

EL SALVADOR.

CUADRO 3 POBLACIÓN TOTAL POR RELACIÓN O PARENTESCO CON EL JEFE DEL HOGAR, SEGÚN ÁREA DE RESIDENCIA, SEXO Y GRUPOS DE EDAD. CENSO 2007.

ÁREA DE RESIDENCIA, SEXO Y GRUPOS DE EDAD	TOTAL	JEFE DEL HOGAR	ESPOSO(A) O COMPAÑERO(A)	HIJO O HIJA	YERNO O NUERA	NIETO(A) O BISNIETO (A)	HERMANO O HERMANA	SOBRINO O SOBRINA	PADRE O MADRE	SUEGRO O SUEGRA	OTROS PARIENTES	EMPLEADO(A) DOMÉSTICO(A)	OTRO NO PARIENTE	PERS. EN VIVIENDA COLECTIVA Y SIN VIVIENDA
DEPARTAMENTO SAN VICENTE														
TOTAL	161,645	37,897	21,444	71,908	2,211	16,839	2,242	2,404	1,643	462	1,742	187	1,131	1,535
0 - 4	15,419	0	0	10,296	0	4,530	31	351	0	0	84	0	106	21
5 - 9	20,310	0	0	14,634	0	4,830	91	460	0	0	113	0	128	54
10 - 14	22,320	22	71	16,727	172	4,078	269	613	0	0	168	1	153	46
15 - 19	18,344	433	759	13,204	527	2,123	358	437	0	0	211	45	170	77
20 - 24	13,408	1,877	1,915	7,200	576	780	246	210	0	0	161	28	160	255
25 - 29	11,804	3,393	2,778	4,062	410	319	158	126	1	4	127	25	82	319
30 - 34	10,193	3,955	2,828	2,443	226	119	159	70	3	5	97	24	54	210
35 - 39	8,738	4,090	2,595	1,380	141	41	120	50	7	6	77	12	35	184
40 - 44	7,533	3,933	2,257	851	72	14	119	31	19	9	73	11	29	115
45 - 49	6,461	3,435	2,108	542	35	3	113	22	42	12	58	10	16	65
50 - 54	5,590	3,331	1,624	310	21	2	89	10	61	15	56	5	16	50
55 - 59	5,060	3,114	1,433	146	6	0	97	5	111	31	47	2	20	48
60 - 64	4,468	2,892	1,096	74	12	0	101	6	131	38	50	9	22	37
65 - 69	3,601	2,352	774	29	3	0	95	3	156	57	76	7	32	17
70 - 74	2,962	1,916	554	8	3	0	79	3	238	58	68	4	22	9
75 - 79	2,325	1,503	343	2	3	0	55	2	248	58	76	1	23	11
80 - 84	1,558	907	196	0	2	0	33	2	231	74	84	1	22	6
85 y más	1,551	744	113	0	2	0	29	3	395	95	116	2	41	11
HOMBRES	77,687	23,438	2,160	36,990	731	8,774	1,117	1,252	426	130	766	43	554	1,306
0 - 4	7,868	0	0	5,258	0	2,325	15	171	0	0	35	0	51	13
5 - 9	10,408	0	0	7,492	0	2,493	49	232	0	0	56	0	62	24
10 - 14	11,510	9	18	8,662	67	2,112	127	329	0	0	88	0	76	22
15 - 19	9,319	295	47	7,096	52	1,164	193	229	0	0	104	5	86	48
20 - 24	6,531	1,315	140	3,844	160	439	133	110	0	0	83	7	75	225
25 - 29	5,339	2,304	234	1,927	168	152	79	73	1	1	49	6	47	298
30 - 34	4,524	2,562	257	1,128	116	57	82	35	0	0	49	10	28	200
35 - 39	3,901	2,613	238	640	74	24	59	29	0	2	32	4	21	165
40 - 44	3,344	2,434	225	403	42	6	63	20	3	1	26	1	18	102
45 - 49	2,792	2,137	196	261	23	1	61	8	4	1	29	2	11	58
50 - 54	2,491	2,043	162	153	13	1	36	6	4	0	21	1	8	43
55 - 59	2,248	1,874	157	75	4	0	42	2	15	8	17	0	12	42
60 - 64	2,053	1,719	136	36	9	0	50	2	26	13	20	1	9	32
65 - 69	1,608	1,318	106	12	0	0	46	2	44	16	36	2	14	12
70 - 74	1,337	1,080	93	3	0	0	35	2	67	14	30	2	6	5
75 - 79	1,021	804	63	0	0	0	24	0	69	18	22	1	12	8
80 - 84	716	529	45	0	2	0	14	1	59	22	35	0	6	3
85 y más	677	402	43	0	1	0	9	1	134	34	34	1	12	6
MUJERES	83,958	14,459	19,284	34,918	1,480	8,065	1,125	1,152	1,217	332	976	144	577	229
0 - 4	7,551	0	0	5,038	0	2,205	16	180	0	0	49	0	55	8
5 - 9	9,902	0	0	7,142	0	2,337	42	228	0	0	57	0	66	30
10 - 14	10,810	13	53	8,065	105	1,966	142	284	0	0	80	1	77	24
15 - 19	9,025	138	712	6,108	475	959	165	208	0	0	107	40	84	29
20 - 24	6,877	562	1,775	3,356	416	341	113	100	0	0	78	21	85	30
25 - 29	6,465	1,089	2,544	2,135	242	167	79	53	0	3	78	19	35	21
30 - 34	5,669	1,393	2,571	1,315	110	62	77	35	3	5	48	14	26	10
35 - 39	4,837	1,477	2,357	740	67	17	61	21	7	4	45	8	14	19
40 - 44	4,189	1,499	2,032	448	30	8	56	11	16	8	47	10	11	13
45 - 49	3,669	1,298	1,912	281	12	2	52	14	38	11	29	8	5	7
50 - 54	3,099	1,288	1,462	157	8	1	53	4	57	15	35	4	8	7
55 - 59	2,812	1,240	1,276	71	2	0	55	3	96	23	30	2	8	6
60 - 64	2,415	1,173	960	38	3	0	51	4	105	25	30	8	13	5
65 - 69	1,993	1,034	668	17	3	0	49	1	112	41	40	5	18	5
70 - 74	1,625	836	461	5	3	0	44	1	171	44	38	2	16	4
75 - 79	1,304	699	280	2	3	0	31	2	179	40	54	0	11	3
80 - 84	842	378	151	0	0	0	19	1	172	52	49	1	16	3
85 y más	874	342	70	0	1	0	20	2	261	61	82	1	29	5

EL SALVADOR.

CUADRO 3 POBLACIÓN TOTAL POR RELACIÓN O PARENTESCO CON EL JEFE DEL HOGAR, SEGÚN ÁREA DE RESIDENCIA, SEXO Y GRUPOS DE EDAD. CENSO 2007.

ÁREA DE RESIDENCIA, SEXO Y GRUPOS DE EDAD	TOTAL	JEFE DEL HOGAR	ESPOSO(A) O COMPAÑERO(A)	HIJO O HIJA	YERNO O NUERA	NIETO(A) O BISNIETO (A)	HERMANO O HERMANA	SOBRINO O SOBRINA	PADRE O MADRE	SUEGRO O SUEGRA	OTROS PARIENTES	EMPLEADO(A) DOMÉSTICO(A)	OTRO NO PARIENTE	PERS. EN VIVIENDA COLECTIVA Y SIN VIVIENDA
DEPARTAMENTO SAN VICENTE														
ÁREA URBANA	78,157	19,076	10,120	31,953	1,231	8,712	1,205	1,388	937	266	956	113	671	1,529
0 - 4	6,731	0	0	4,142	0	2,273	12	183	0	0	36	0	64	21
5 - 9	8,836	0	0	5,949	0	2,447	33	235	0	0	45	0	73	54
10 - 14	9,748	15	29	6,940	71	2,058	113	323	0	0	69	0	84	46
15 - 19	8,469	191	286	5,860	239	1,154	168	266	0	0	104	28	96	77
20 - 24	6,418	807	715	3,401	310	480	121	140	0	0	80	18	91	255
25 - 29	6,133	1,494	1,295	2,249	255	189	97	95	1	3	75	14	48	318
30 - 34	5,345	1,912	1,338	1,418	140	72	91	49	2	3	66	10	34	210
35 - 39	4,734	2,057	1,332	846	102	22	70	34	3	3	47	7	27	184
40 - 44	4,056	2,066	1,121	499	55	12	73	24	10	7	45	10	19	115
45 - 49	3,339	1,773	1,005	311	26	3	66	20	22	5	28	7	8	65
50 - 54	2,874	1,689	784	180	14	2	54	5	36	9	41	3	10	47
55 - 59	2,588	1,596	678	82	5	0	62	2	63	17	22	2	12	47
60 - 64	2,335	1,501	531	53	11	0	63	4	74	18	26	5	13	36
65 - 69	1,856	1,216	362	17	1	0	60	1	78	28	48	7	21	17
70 - 74	1,565	994	284	5	1	0	46	3	131	31	44	1	16	9
75 - 79	1,333	844	187	1	1	0	39	1	146	39	52	0	12	11
80 - 84	891	506	107	0	0	0	18	1	135	49	51	1	17	6
85 y más	906	415	66	0	0	0	19	2	236	54	77	0	26	11
HOMBRES	36,775	10,897	1,307	16,076	435	4,471	560	716	227	61	397	11	317	1,300
0 - 4	3,454	0	0	2,143	0	1,156	5	89	0	0	14	0	34	13
5 - 9	4,490	0	0	3,013	0	1,256	19	118	0	0	23	0	37	24
10 - 14	4,958	5	12	3,557	26	1,041	46	172	0	0	35	0	42	22
15 - 19	4,241	126	20	3,083	27	621	81	136	0	0	56	1	42	48
20 - 24	3,135	536	66	1,745	92	258	62	73	0	0	36	1	41	225
25 - 29	2,775	962	144	1,028	100	88	47	53	1	1	28	1	25	297
30 - 34	2,392	1,188	157	626	70	33	45	24	0	0	31	3	15	200
35 - 39	2,092	1,252	153	375	47	11	35	17	0	1	20	1	15	165
40 - 44	1,782	1,204	144	214	35	5	35	16	1	0	14	0	12	102
45 - 49	1,418	1,014	125	140	17	1	35	7	1	0	13	1	6	58
50 - 54	1,226	957	93	79	9	1	21	3	2	0	14	1	6	40
55 - 59	1,105	875	91	41	3	0	26	1	9	2	8	0	8	41
60 - 64	988	791	81	23	9	0	27	2	8	3	9	0	4	31
65 - 69	759	593	58	8	0	0	27	1	24	5	20	2	9	12
70 - 74	652	500	63	1	0	0	20	2	34	6	19	0	2	5
75 - 79	548	408	47	0	0	0	17	0	38	10	15	0	5	8
80 - 84	380	270	24	0	0	0	6	1	36	16	18	0	6	3
85 y más	380	216	29	0	0	0	6	1	73	17	24	0	8	6
MUJERES	41,382	8,179	8,813	15,877	796	4,241	645	672	710	205	559	102	354	229
0 - 4	3,277	0	0	1,999	0	1,117	7	94	0	0	22	0	30	8
5 - 9	4,346	0	0	2,936	0	1,191	14	117	0	0	22	0	36	30
10 - 14	4,790	10	17	3,383	45	1,017	67	151	0	0	34	0	42	24
15 - 19	4,228	65	266	2,777	212	533	87	130	0	0	48	27	54	29
20 - 24	3,283	271	649	1,656	218	222	59	67	0	0	44	17	50	30
25 - 29	3,358	532	1,151	1,221	155	101	50	42	0	2	47	13	23	21
30 - 34	2,953	724	1,181	792	70	39	46	25	2	3	35	7	19	10
35 - 39	2,642	805	1,179	471	55	11	35	17	3	2	27	6	12	19
40 - 44	2,274	862	977	285	20	7	38	8	9	7	31	10	7	13
45 - 49	1,921	759	880	171	9	2	31	13	21	5	15	6	2	7
50 - 54	1,648	732	691	101	5	1	33	2	34	9	27	2	4	7
55 - 59	1,483	721	587	41	2	0	36	2	54	15	14	2	4	6
60 - 64	1,347	710	450	30	2	0	36	2	66	15	17	5	9	5
65 - 69	1,097	623	304	9	1	0	33	0	54	23	28	5	12	5
70 - 74	913	494	221	4	1	0	26	1	97	25	25	1	14	4
75 - 79	785	436	140	1	1	0	22	1	108	29	37	0	7	3
80 - 84	511	236	83	0	0	0	12	0	99	39	33	1	11	3
85 y más	526	199	37	0	0	0	13	1	163	37	53	0	18	5

EL SALVADOR.

CUADRO 3 POBLACIÓN TOTAL POR RELACIÓN O PARENTESCO CON EL JEFE DEL HOGAR, SEGÚN ÁREA DE RESIDENCIA, SEXO Y GRUPOS DE EDAD. CENSO 2007.

ÁREA DE RESIDENCIA, SEXO Y GRUPOS DE EDAD	TOTAL	JEFE DEL HOGAR	ESPOSO(A) O COMPAÑERO(A)	HIJO O HIJA	YERNO O NUERA	NIETO(A) O BISNIETO (A)	HERMANO O HERMANA	SOBRINO O SOBRINA	PADRE O MADRE	SUEGRO O SUEGRA	OTROS PARIENTES	EMPLEADO(A) DOMÉSTICO(A)	OTRO NO PARIENTE	PERS. EN VIVIENDA COLECTIVA Y SIN VIVIENDA
DEPARTAMENTO SAN VICENTE														
ÁREA RURAL	83,488	18,821	11,324	39,955	980	8,127	1,037	1,016	706	196	786	74	460	6
0 - 4	8,688	0	0	6,154	0	2,257	19	168	0	0	48	0	42	0
5 - 9	11,474	0	0	8,685	0	2,383	58	225	0	0	68	0	55	0
10 - 14	12,572	7	42	9,787	101	2,020	156	290	0	0	99	1	69	0
15 - 19	9,875	242	473	7,344	288	969	190	171	0	0	107	17	74	0
20 - 24	6,990	1,070	1,200	3,799	266	300	125	70	0	0	81	10	69	0
25 - 29	5,671	1,899	1,483	1,813	155	130	61	31	0	1	52	11	34	1
30 - 34	4,848	2,043	1,490	1,025	86	47	68	21	1	2	31	14	20	0
35 - 39	4,004	2,033	1,263	534	39	19	50	16	4	3	30	5	8	0
40 - 44	3,477	1,867	1,136	352	17	2	46	7	9	2	28	1	10	0
45 - 49	3,122	1,662	1,103	231	9	0	47	2	20	7	30	3	8	0
50 - 54	2,716	1,642	840	130	7	0	35	5	25	6	15	2	6	3
55 - 59	2,472	1,518	755	64	1	0	35	3	48	14	25	0	8	1
60 - 64	2,133	1,391	565	21	1	0	38	2	57	20	24	4	9	1
65 - 69	1,745	1,136	412	12	2	0	35	2	78	29	28	0	11	0
70 - 74	1,397	922	270	3	2	0	33	0	107	27	24	3	6	0
75 - 79	992	659	156	1	2	0	16	1	102	19	24	1	11	0
80 - 84	667	401	89	0	2	0	15	1	96	25	33	0	5	0
85 y más	645	329	47	0	2	0	10	1	159	41	39	2	15	0
HOMBRES	40,912	12,541	853	20,914	296	4,303	557	536	199	69	369	32	237	6
0 - 4	4,414	0	0	3,115	0	1,169	10	82	0	0	21	0	17	0
5 - 9	5,918	0	0	4,479	0	1,237	30	114	0	0	33	0	25	0
10 - 14	6,552	4	6	5,105	41	1,071	81	157	0	0	53	0	34	0
15 - 19	5,078	169	27	4,013	25	543	112	93	0	0	48	4	44	0
20 - 24	3,396	779	74	2,099	68	181	71	68	0	0	47	6	34	0
25 - 29	2,564	1,342	90	899	68	64	32	20	0	0	21	5	22	1
30 - 34	2,132	1,374	100	502	46	24	37	11	0	0	18	7	13	0
35 - 39	1,809	1,361	85	265	27	13	24	12	0	1	12	3	6	0
40 - 44	1,562	1,230	81	189	7	1	28	4	2	1	12	1	6	0
45 - 49	1,374	1,123	71	121	6	0	26	7	3	1	16	1	5	0
50 - 54	1,265	1,086	69	74	4	0	15	3	2	0	7	0	2	3
55 - 59	1,143	999	66	34	1	0	16	1	6	6	9	0	4	1
60 - 64	1,065	928	55	13	0	0	23	0	18	10	11	1	5	1
65 - 69	849	725	48	4	0	0	19	1	20	11	16	0	5	0
70 - 74	685	580	30	2	0	0	15	0	33	8	11	2	4	0
75 - 79	473	396	16	0	0	0	7	0	31	8	7	1	7	0
80 - 84	336	259	21	0	2	0	8	0	23	6	17	0	0	0
85 y más	297	186	14	0	1	0	3	0	61	17	10	1	4	0
MUJERES	42,576	6,280	10,471	19,041	684	3,824	480	480	507	127	417	42	223	0
0 - 4	4,274	0	0	3,039	0	1,088	9	86	0	0	27	0	25	0
5 - 9	5,556	0	0	4,206	0	1,146	28	111	0	0	35	0	30	0
10 - 14	6,020	3	36	4,682	60	949	75	133	0	0	46	1	35	0
15 - 19	4,797	73	446	3,331	263	426	78	78	0	0	59	13	30	0
20 - 24	3,594	291	1,126	1,700	198	119	54	33	0	0	34	4	35	0
25 - 29	3,107	557	1,393	914	87	66	29	11	0	1	31	6	12	0
30 - 34	2,716	669	1,390	523	40	23	31	10	1	2	13	7	7	0
35 - 39	2,195	672	1,178	269	12	6	26	4	4	2	18	2	2	0
40 - 44	1,915	637	1,055	163	10	1	18	3	7	1	16	0	4	0
45 - 49	1,748	539	1,032	110	3	0	21	1	17	6	14	2	3	0
50 - 54	1,451	556	771	56	3	0	20	2	23	6	8	2	4	0
55 - 59	1,329	519	689	30	0	0	19	2	42	8	16	0	4	0
60 - 64	1,068	463	510	8	1	0	15	2	39	10	13	3	4	0
65 - 69	896	411	364	8	2	0	16	1	58	18	12	0	6	0
70 - 74	712	342	240	1	2	0	18	0	74	19	13	1	2	0
75 - 79	519	263	140	1	2	0	9	1	71	11	17	0	4	0
80 - 84	331	142	68	0	0	0	7	1	73	19	16	0	5	0
85 y más	348	143	33	0	1	0	7	1	98	24	29	1	11	0

EL SALVADOR.

CUADRO 3 POBLACIÓN TOTAL POR RELACIÓN O PARENTESCO CON EL JEFE DEL HOGAR, SEGÚN ÁREA DE RESIDENCIA, SEXO Y GRUPOS DE EDAD. CENSO 2007.

ÁREA DE RESIDENCIA, SEXO Y GRUPOS DE EDAD	TOTAL	JEFE DEL HOGAR	ESPOSO(A) O COMPAÑERO(A)	HIJO O HIJA	YERNO O NUERA	NIETO(A) O BISNIETO (A)	HERMANO O HERMANA	SOBRINO O SOBRINA	PADRE O MADRE	SUEGRO O SUEGRA	OTROS PARIENTES	EMPLEADO(A) DOMÉSTICO(A)	OTRO NO PARIENTE	PERS. EN VIVIENDA COLECTIVA Y SIN VIVIENDA
DEPARTAMENTO USulután														
TOTAL	344,235	84,076	48,222	145,391	4,942	38,806	4,719	5,883	3,723	1,064	3,840	305	2,183	1,081
0 - 4	34,900	0	0	23,574	0	10,046	73	820	0	0	188	0	193	6
5 - 9	43,491	0	0	30,457	0	11,124	184	1,196	0	0	271	0	245	14
10 - 14	45,154	49	158	32,287	405	9,661	460	1,465	0	0	369	5	288	7
15 - 19	38,227	1,155	2,149	25,894	1,123	5,128	741	1,105	0	0	495	61	326	50
20 - 24	28,401	4,645	4,818	13,874	1,288	1,834	542	553	0	0	354	58	278	157
25 - 29	24,686	7,647	6,307	7,828	931	644	357	288	0	7	255	46	181	195
30 - 34	21,604	8,973	6,332	4,595	526	218	275	143	4	9	216	23	81	209
35 - 39	18,194	8,682	5,620	2,741	281	90	250	86	30	13	180	28	65	128
40 - 44	16,373	8,371	5,168	1,865	156	38	270	75	67	19	160	28	60	96
45 - 49	13,998	7,692	4,383	1,089	94	15	252	51	126	38	125	15	60	58
50 - 54	12,034	7,101	3,505	613	49	5	253	33	178	57	140	18	49	33
55 - 59	11,020	6,848	3,057	319	34	3	226	27	250	72	117	5	37	25
60 - 64	9,653	6,256	2,411	158	22	0	200	16	305	103	119	6	46	11
65 - 69	8,250	5,521	1,771	64	9	0	176	7	374	113	141	5	51	18
70 - 74	6,593	4,365	1,187	26	8	0	161	9	462	153	155	3	51	13
75 - 79	5,070	3,258	768	2	2	0	128	6	559	129	152	2	47	17
80 - 84	3,194	1,915	370	5	4	0	89	2	478	124	151	0	49	7
85 y más	3,393	1,598	218	0	10	0	82	1	890	227	252	2	76	37
HOMBRES	163,555	52,922	4,518	74,232	1,591	20,096	2,353	2,986	862	285	1,663	31	1,014	1,002
0 - 4	17,677	0	0	12,004	0	5,059	35	404	0	0	73	0	96	6
5 - 9	22,197	0	0	15,501	0	5,714	91	613	0	0	146	0	118	14
10 - 14	23,100	24	29	16,549	157	5,009	236	762	0	0	184	0	144	6
15 - 19	19,253	817	140	13,895	128	2,857	419	590	0	0	218	4	138	47
20 - 24	13,451	3,468	312	7,408	322	970	283	255	0	0	164	3	112	154
25 - 29	11,158	5,492	490	3,804	325	331	179	156	0	2	108	5	79	187
30 - 34	9,491	6,075	481	2,086	268	89	112	56	1	2	79	4	32	206
35 - 39	7,896	5,673	469	1,171	145	39	118	42	6	3	76	1	31	122
40 - 44	7,042	5,252	492	805	88	16	144	34	7	3	69	4	36	92
45 - 49	6,094	4,787	405	503	70	8	128	27	20	6	53	2	33	52
50 - 54	5,207	4,312	306	263	31	2	120	14	21	13	67	0	28	30
55 - 59	4,701	3,964	298	141	23	2	117	15	51	7	48	2	11	22
60 - 64	4,337	3,689	287	66	15	0	93	9	65	30	50	1	24	8
65 - 69	3,673	3,120	244	26	7	0	81	4	62	31	57	1	30	10
70 - 74	3,016	2,480	200	7	5	0	79	2	89	44	67	2	33	8
75 - 79	2,286	1,810	167	1	0	0	54	2	150	27	46	0	20	9
80 - 84	1,492	1,100	99	2	2	0	29	0	128	39	67	0	20	6
85 y más	1,484	859	99	0	5	0	35	1	262	78	91	2	29	23
MUJERES	180,680	31,154	43,704	71,159	3,351	18,710	2,366	2,897	2,861	779	2,177	274	1,169	79
0 - 4	17,223	0	0	11,570	0	4,987	38	416	0	0	115	0	97	0
5 - 9	21,294	0	0	14,956	0	5,410	93	583	0	0	125	0	127	0
10 - 14	22,054	25	129	15,738	248	4,652	224	703	0	0	185	5	144	1
15 - 19	18,974	338	2,009	11,999	995	2,271	322	515	0	0	277	57	188	3
20 - 24	14,950	1,177	4,506	6,466	966	864	259	298	0	0	190	55	166	3
25 - 29	13,528	2,155	5,817	4,024	606	313	178	132	0	5	147	41	102	8
30 - 34	12,113	2,898	5,851	2,509	258	129	163	87	3	7	137	19	49	3
35 - 39	10,298	3,009	5,151	1,570	136	51	132	44	24	10	104	27	34	6
40 - 44	9,331	3,119	4,676	1,060	68	22	126	41	60	16	91	24	24	4
45 - 49	7,904	2,905	3,978	586	24	7	124	24	106	32	72	13	27	6
50 - 54	6,827	2,789	3,199	350	18	3	133	19	157	44	73	18	21	3
55 - 59	6,319	2,884	2,759	178	11	1	109	12	199	65	69	3	26	3
60 - 64	5,316	2,567	2,124	92	7	0	107	7	240	73	69	5	22	3
65 - 69	4,577	2,401	1,527	38	2	0	95	3	312	82	84	4	21	8
70 - 74	3,577	1,885	987	19	3	0	82	7	373	109	88	1	18	5
75 - 79	2,784	1,448	601	1	2	0	74	4	409	102	106	2	27	8
80 - 84	1,702	815	271	3	2	0	60	2	350	85	84	0	29	1
85 y más	1,909	739	119	0	5	0	47	0	628	149	161	0	47	14
ÁREA URBANA	165,143	41,923	22,501	65,183	2,589	19,372	2,619	3,411	2,128	639	2,138	229	1,331	1,080

EL SALVADOR.

CUADRO 3 POBLACIÓN TOTAL POR RELACIÓN O PARENTESCO CON EL JEFE DEL HOGAR, SEGÚN ÁREA DE RESIDENCIA, SEXO Y GRUPOS DE EDAD. CENSO 2007.

ÁREA DE RESIDENCIA, SEXO Y GRUPOS DE EDAD	TOTAL	JEFE DEL HOGAR	ESPOSO(A) O COMPAÑERO(A)	HIJO O HIJA	YERNO O NUERA	NIETO(A) O BISNIETO (A)	HERMANO O HERMANA	SOBRINO O SOBRINA	PADRE O MADRE	SUEGRO O SUEGRA	OTROS PARIENTES	EMPLEADO(A) DOMÉSTICO(A)	OTRO NO PARIENTE	PERS. EN VIVIENDA COLECTIVA Y SIN VIVIENDA
DEPARTAMENTO USulután														
0 - 4	15,704	0	0	9,974	0	5,003	43	471	0	0	104	0	103	6
5 - 9	19,500	0	0	12,970	0	5,485	85	666	0	0	145	0	135	14
10 - 14	20,054	16	49	13,731	168	4,699	223	795	0	0	186	3	177	7
15 - 19	17,337	516	760	11,426	475	2,582	371	648	0	0	262	51	196	50
20 - 24	13,493	1,978	2,031	6,550	665	1,007	323	355	0	0	206	40	181	157
25 - 29	12,308	3,426	2,840	4,211	534	387	211	186	0	5	159	32	122	195
30 - 34	11,132	4,429	3,063	2,493	341	123	165	100	3	6	134	15	51	209
35 - 39	9,475	4,409	2,736	1,568	179	51	153	61	15	7	103	26	39	128
40 - 44	8,647	4,441	2,568	1,019	90	23	158	44	41	13	99	18	37	96
45 - 49	7,155	3,941	2,109	588	64	8	150	31	64	23	73	9	37	58
50 - 54	6,068	3,592	1,665	335	27	2	149	19	91	40	69	17	30	32
55 - 59	5,471	3,417	1,408	174	14	2	121	15	152	52	57	4	30	25
60 - 64	4,876	3,156	1,153	91	12	0	113	12	168	63	63	5	29	11
65 - 69	4,326	2,876	887	36	8	0	95	3	223	77	68	5	30	18
70 - 74	3,493	2,292	572	15	5	0	94	1	288	94	90	2	27	13
75 - 79	2,630	1,641	365	0	2	0	69	3	327	78	97	1	30	17
80 - 84	1,661	990	172	2	2	0	47	1	262	64	84	0	30	7
85 y más	1,813	803	123	0	3	0	49	0	494	117	139	1	47	37
HOMBRES	76,728	24,534	2,555	32,711	907	10,044	1,212	1,684	462	142	883	14	579	1,001
0 - 4	8,007	0	0	5,110	0	2,546	18	241	0	0	39	0	47	6
5 - 9	9,916	0	0	6,571	0	2,810	37	340	0	0	77	0	67	14
10 - 14	10,253	8	7	7,040	68	2,461	106	381	0	0	88	0	88	6
15 - 19	8,589	350	63	5,953	51	1,414	184	335	0	0	112	2	78	47
20 - 24	6,255	1,386	145	3,388	169	528	161	160	0	0	99	0	65	154
25 - 29	5,513	2,322	286	2,001	202	196	103	94	0	1	64	2	55	187
30 - 34	4,834	2,865	271	1,090	177	50	63	41	1	2	47	2	19	206
35 - 39	4,001	2,720	269	621	92	24	61	32	1	2	41	1	15	122
40 - 44	3,668	2,629	304	414	55	8	76	18	4	3	39	2	24	92
45 - 49	3,056	2,303	246	253	47	5	75	17	10	2	28	0	18	52
50 - 54	2,491	1,990	178	135	19	1	69	8	8	8	32	0	14	29
55 - 59	2,229	1,821	164	79	8	1	65	7	28	3	22	1	8	22
60 - 64	2,075	1,709	160	39	6	0	51	7	37	17	27	0	14	8
65 - 69	1,786	1,476	139	14	6	0	46	2	35	17	25	1	15	10
70 - 74	1,474	1,180	113	3	3	0	43	0	53	21	35	2	13	8
75 - 79	1,110	851	86	0	0	0	26	1	81	14	29	0	13	9
80 - 84	722	525	59	0	1	0	11	0	59	19	32	0	10	6
85 y más	749	399	65	0	3	0	17	0	145	33	47	1	16	23
MUJERES	88,415	17,389	19,946	32,472	1,682	9,328	1,407	1,727	1,666	497	1,255	215	752	79
0 - 4	7,697	0	0	4,864	0	2,457	25	230	0	0	65	0	56	0
5 - 9	9,584	0	0	6,399	0	2,675	48	326	0	0	68	0	68	0
10 - 14	9,801	8	42	6,691	100	2,238	117	414	0	0	98	3	89	1
15 - 19	8,748	166	697	5,473	424	1,168	187	313	0	0	150	49	118	3
20 - 24	7,238	592	1,886	3,162	496	479	162	195	0	0	107	40	116	3
25 - 29	6,795	1,104	2,554	2,210	332	191	108	92	0	4	95	30	67	8
30 - 34	6,298	1,564	2,792	1,403	164	73	102	59	2	4	87	13	32	3
35 - 39	5,474	1,689	2,467	947	87	27	92	29	14	5	62	25	24	6
40 - 44	4,979	1,812	2,264	605	35	15	82	26	37	10	60	16	13	4
45 - 49	4,099	1,638	1,863	335	17	3	75	14	54	21	45	9	19	6
50 - 54	3,577	1,602	1,487	200	8	1	80	11	83	32	37	17	16	3
55 - 59	3,242	1,596	1,244	95	6	1	56	8	124	49	35	3	22	3
60 - 64	2,801	1,447	993	52	6	0	62	5	131	46	36	5	15	3
65 - 69	2,540	1,400	748	22	2	0	49	1	188	60	43	4	15	8
70 - 74	2,019	1,112	459	12	2	0	51	1	235	73	55	0	14	5
75 - 79	1,520	790	279	0	2	0	43	2	246	64	68	1	17	8
80 - 84	939	465	113	2	1	0	36	1	203	45	52	0	20	1
85 y más	1,064	404	58	0	0	0	32	0	349	84	92	0	31	14
ÁREA RURAL	179,092	42,153	25,721	80,208	2,353	19,434	2,100	2,472	1,595	425	1,702	76	852	1
0 - 4	19,196	0	0	13,600	0	5,043	30	349	0	0	84	0	90	0

EL SALVADOR.

CUADRO 3 POBLACIÓN TOTAL POR RELACIÓN O PARENTESCO CON EL JEFE DEL HOGAR, SEGÚN ÁREA DE RESIDENCIA, SEXO Y GRUPOS DE EDAD. CENSO 2007.

ÁREA DE RESIDENCIA, SEXO Y GRUPOS DE EDAD	TOTAL	JEFE DEL HOGAR	ESPOSO(A) O COMPAÑERO(A)	HIJO O HIJA	YERNO O NUERA	NIETO(A) O BISNIETO (A)	HERMANO O HERMANA	SOBRINO O SOBRINA	PADRE O MADRE	SUEGRO O SUEGRA	OTROS PARIENTES	EMPLEADO(A) DOMÉSTICO(A)	OTRO NO PARIENTE	PERS. EN VIVIENDA COLECTIVA Y SIN VIVIENDA
DEPARTAMENTO USulután														
5 - 9	23,991	0	0	17,487	0	5,639	99	530	0	0	126	0	110	0
10 - 14	25,100	33	109	18,556	237	4,962	237	670	0	0	183	2	111	0
15 - 19	20,890	639	1,389	14,468	648	2,546	370	457	0	0	233	10	130	0
20 - 24	14,908	2,667	2,787	7,324	623	827	219	198	0	0	148	18	97	0
25 - 29	12,378	4,221	3,467	3,617	397	257	146	102	0	2	96	14	59	0
30 - 34	10,472	4,544	3,269	2,102	185	95	110	43	1	3	82	8	30	0
35 - 39	8,719	4,273	2,884	1,173	102	39	97	25	15	6	77	2	26	0
40 - 44	7,726	3,930	2,600	846	66	15	112	31	26	6	61	10	23	0
45 - 49	6,843	3,751	2,274	501	30	7	102	20	62	15	52	6	23	0
50 - 54	5,966	3,509	1,840	278	22	3	104	14	87	17	71	1	19	1
55 - 59	5,549	3,431	1,649	145	20	1	105	12	98	20	60	1	7	0
60 - 64	4,777	3,100	1,258	67	10	0	87	4	137	40	56	1	17	0
65 - 69	3,924	2,645	884	28	1	0	81	4	151	36	73	0	21	0
70 - 74	3,100	2,073	615	11	3	0	67	8	174	59	65	1	24	0
75 - 79	2,440	1,617	403	2	0	0	59	3	232	51	55	1	17	0
80 - 84	1,533	925	198	3	2	0	42	1	216	60	67	0	19	0
85 y más	1,580	795	95	0	7	0	33	1	396	110	113	1	29	0
HOMBRES	86,827	28,388	1,963	41,521	684	10,052	1,141	1,302	400	143	780	17	435	1
0 - 4	9,670	0	0	6,894	0	2,513	17	163	0	0	34	0	49	0
5 - 9	12,281	0	0	8,930	0	2,904	54	273	0	0	69	0	51	0
10 - 14	12,847	16	22	9,509	89	2,548	130	381	0	0	96	0	56	0
15 - 19	10,664	467	77	7,942	77	1,443	235	255	0	0	106	2	60	0
20 - 24	7,196	2,082	167	4,020	153	442	122	95	0	0	65	3	47	0
25 - 29	5,645	3,170	204	1,803	123	135	76	62	0	1	44	3	24	0
30 - 34	4,657	3,210	210	996	91	39	49	15	0	0	32	2	13	0
35 - 39	3,895	2,953	200	550	53	15	57	10	5	1	35	0	16	0
40 - 44	3,374	2,623	188	391	33	8	68	16	3	0	30	2	12	0
45 - 49	3,038	2,484	159	250	23	3	53	10	10	4	25	2	15	0
50 - 54	2,716	2,322	128	128	12	1	51	6	13	5	35	0	14	1
55 - 59	2,472	2,143	134	62	15	1	52	8	23	4	26	1	3	0
60 - 64	2,262	1,980	127	27	9	0	42	2	28	13	23	1	10	0
65 - 69	1,887	1,644	105	12	1	0	35	2	27	14	32	0	15	0
70 - 74	1,542	1,300	87	4	2	0	36	2	36	23	32	0	20	0
75 - 79	1,176	959	81	1	0	0	28	1	69	13	17	0	7	0
80 - 84	770	575	40	2	1	0	18	0	69	20	35	0	10	0
85 y más	735	460	34	0	2	0	18	1	117	45	44	1	13	0
MUJERES	92,265	13,765	23,758	38,687	1,669	9,382	959	1,170	1,195	282	922	59	417	0
0 - 4	9,526	0	0	6,706	0	2,530	13	186	0	0	50	0	41	0
5 - 9	11,710	0	0	8,557	0	2,735	45	257	0	0	57	0	59	0
10 - 14	12,253	17	87	9,047	148	2,414	107	289	0	0	87	2	55	0
15 - 19	10,226	172	1,312	6,526	571	1,103	135	202	0	0	127	8	70	0
20 - 24	7,712	585	2,620	3,304	470	385	97	103	0	0	83	15	50	0
25 - 29	6,733	1,051	3,263	1,814	274	122	70	40	0	1	52	11	35	0
30 - 34	5,815	1,334	3,059	1,106	94	56	61	28	1	3	50	6	17	0
35 - 39	4,824	1,320	2,684	623	49	24	40	15	10	5	42	2	10	0
40 - 44	4,352	1,307	2,412	455	33	7	44	15	23	6	31	8	11	0
45 - 49	3,805	1,267	2,115	251	7	4	49	10	52	11	27	4	8	0
50 - 54	3,250	1,187	1,712	150	10	2	53	8	74	12	36	1	5	0
55 - 59	3,077	1,288	1,515	83	5	0	53	4	75	16	34	0	4	0
60 - 64	2,515	1,120	1,131	40	1	0	45	2	109	27	33	0	7	0
65 - 69	2,037	1,001	779	16	0	0	46	2	124	22	41	0	6	0
70 - 74	1,558	773	528	7	1	0	31	6	138	36	33	1	4	0
75 - 79	1,264	658	322	1	0	0	31	2	163	38	38	1	10	0
80 - 84	763	350	158	1	1	0	24	1	147	40	32	0	9	0
85 y más	845	335	61	0	5	0	15	0	279	65	69	0	16	0

EL SALVADOR.

CUADRO 3 POBLACIÓN TOTAL POR RELACIÓN O PARENTESCO CON EL JEFE DEL HOGAR, SEGÚN ÁREA DE RESIDENCIA, SEXO Y GRUPOS DE EDAD. CENSO 2007.

ÁREA DE RESIDENCIA, SEXO Y GRUPOS DE EDAD	TOTAL	JEFE DEL HOGAR	ESPOSO(A) O COMPAÑERO(A)	HIJO O HIJA	YERNO O NUERA	NIETO(A) O BISNIETO (A)	HERMANO O HERMANA	SOBRINO O SOBRINA	PADRE O MADRE	SUEGRO O SUEGRA	OTROS PARIENTES	EMPLEADO(A) DOMÉSTICO(A)	OTRO NO PARIENTE	PERS. EN VIVIENDA COLECTIVA Y SIN VIVIENDA
DEPARTAMENTO SAN MIGUEL														
TOTAL	434,003	106,452	60,218	181,089	6,037	46,130	6,674	7,839	4,682	1,437	5,765	1,501	3,570	2,609
0 - 4	45,216	0	0	30,540	0	12,649	112	1,211	0	0	339	0	329	36
5 - 9	53,548	0	0	37,374	0	13,475	273	1,626	0	0	394	0	327	79
10 - 14	53,985	54	154	39,154	417	10,645	701	1,830	0	0	487	49	420	74
15 - 19	45,717	1,409	2,205	30,829	1,198	5,792	1,033	1,467	0	0	733	370	558	123
20 - 24	37,109	5,824	5,578	17,664	1,631	2,210	981	766	0	0	704	364	625	762
25 - 29	32,969	9,719	7,973	10,319	1,256	858	674	396	3	7	482	205	340	737
30 - 34	28,769	11,621	8,135	6,359	721	306	467	190	20	6	354	132	155	303
35 - 39	24,150	11,327	7,325	3,742	360	106	422	123	50	20	275	98	149	153
40 - 44	20,755	10,657	6,496	2,272	199	45	343	68	140	35	213	85	106	96
45 - 49	17,837	9,803	5,444	1,414	93	32	287	45	218	66	235	62	79	59
50 - 54	15,630	9,294	4,562	745	65	9	267	33	287	72	169	41	64	22
55 - 59	14,094	8,717	3,912	392	33	1	236	30	376	111	171	25	67	23
60 - 64	11,966	7,679	3,027	185	20	2	232	17	389	125	173	36	62	19
65 - 69	10,167	6,722	2,284	56	10	0	201	12	494	144	158	11	56	19
70 - 74	8,118	5,397	1,460	34	12	0	165	6	599	180	182	10	58	15
75 - 79	6,297	4,046	960	9	5	0	134	7	652	199	198	8	60	19
80 - 84	3,781	2,296	434	1	4	0	68	5	535	166	192	4	53	23
85 y más	3,895	1,887	269	0	13	0	78	7	919	306	306	1	62	47
HOMBRES	201,675	65,600	5,982	90,096	1,891	23,523	3,003	3,835	1,083	341	2,324	121	1,622	2,254
0 - 4	23,091	0	0	15,606	0	6,440	51	646	0	0	178	0	157	13
5 - 9	27,121	0	0	18,923	0	6,830	132	826	0	0	201	0	175	34
10 - 14	27,323	28	48	20,002	158	5,423	329	857	0	0	248	0	198	32
15 - 19	22,065	896	156	15,895	138	3,103	485	731	0	0	319	18	233	91
20 - 24	16,759	4,016	390	8,746	400	1,111	451	365	0	0	279	20	256	725
25 - 29	14,332	6,704	667	4,611	430	390	272	184	3	1	201	15	154	700
30 - 34	12,238	7,593	710	2,685	310	144	187	88	10	0	151	11	70	279
35 - 39	10,181	7,191	678	1,534	191	42	174	47	13	3	94	10	68	136
40 - 44	8,651	6,553	608	941	103	25	143	25	32	2	74	8	55	82
45 - 49	7,543	6,019	491	597	65	12	124	19	46	8	72	5	40	45
50 - 54	6,769	5,608	490	297	47	3	134	16	39	10	60	9	38	18
55 - 59	6,133	5,213	414	158	22	0	109	13	60	14	78	5	29	18
60 - 64	5,227	4,460	363	68	13	0	108	6	69	23	63	7	33	14
65 - 69	4,531	3,836	309	17	7	0	103	5	112	37	56	3	28	18
70 - 74	3,613	3,005	238	14	2	0	83	1	131	44	63	4	23	5
75 - 79	2,833	2,257	198	2	1	0	55	3	175	49	53	3	24	13
80 - 84	1,620	1,192	111	0	0	0	28	2	138	55	56	3	20	15
85 y más	1,645	1,029	111	0	4	0	35	1	255	95	78	0	21	16
MUJERES	232,328	40,852	54,236	90,993	4,146	22,607	3,671	4,004	3,599	1,096	3,441	1,380	1,948	355
0 - 4	22,125	0	0	14,934	0	6,209	61	565	0	0	161	0	172	23
5 - 9	26,427	0	0	18,451	0	6,645	141	800	0	0	193	0	152	45
10 - 14	26,662	26	106	19,152	259	5,222	372	973	0	0	239	49	222	42
15 - 19	23,652	513	2,049	14,934	1,060	2,689	548	736	0	0	414	352	325	32
20 - 24	20,350	1,808	5,188	8,918	1,231	1,099	530	401	0	0	425	344	369	37
25 - 29	18,637	3,015	7,306	5,708	826	468	402	212	0	6	281	190	186	37
30 - 34	16,531	4,028	7,425	3,674	411	162	280	102	10	6	203	121	85	24
35 - 39	13,969	4,136	6,647	2,208	169	64	248	76	37	17	181	88	81	17
40 - 44	12,104	4,104	5,888	1,331	96	20	200	43	108	33	139	77	51	14
45 - 49	10,294	3,784	4,953	817	28	20	163	26	172	58	163	57	39	14
50 - 54	8,861	3,686	4,072	448	18	6	133	17	248	62	109	32	26	4
55 - 59	7,961	3,504	3,498	234	11	1	127	17	316	97	93	20	38	5
60 - 64	6,739	3,219	2,664	117	7	2	124	11	320	102	110	29	29	5
65 - 69	5,636	2,886	1,975	39	3	0	98	7	382	107	102	8	28	1
70 - 74	4,505	2,392	1,222	20	10	0	82	5	468	136	119	6	35	10
75 - 79	3,464	1,789	762	7	4	0	79	4	477	150	145	5	36	6
80 - 84	2,161	1,104	323	1	4	0	40	3	397	111	136	1	33	8
85 y más	2,250	858	158	0	9	0	43	6	664	211	228	1	41	31

EL SALVADOR.

CUADRO 3 POBLACIÓN TOTAL POR RELACIÓN O PARENTESCO CON EL JEFE DEL HOGAR, SEGÚN ÁREA DE RESIDENCIA, SEXO Y GRUPOS DE EDAD. CENSO 2007.

ÁREA DE RESIDENCIA, SEXO Y GRUPOS DE EDAD	TOTAL	JEFE DEL HOGAR	ESPOSO(A) O COMPAÑERO(A)	HIJO O HIJA	YERNO O NUERA	NIETO(A) O BISNIETO (A)	HERMANO O HERMANA	SOBRINO O SOBRINA	PADRE O MADRE	SUEGRO O SUEGRA	OTROS PARIENTES	EMPLEADO(A) DOMÉSTICO(A)	OTRO NO PARIENTE	PERS. EN VIVIENDA COLECTIVA Y SIN VIVIENDA
DEPARTAMENTO SAN MIGUEL														
ÁREA URBANA	219,636	56,123	30,604	85,729	3,103	21,746	3,959	4,677	2,821	905	3,618	1,306	2,445	2,600
0 - 4	21,745	0	0	14,387	0	6,095	56	723	0	0	219	0	229	36
5 - 9	24,936	0	0	17,130	0	6,230	117	935	0	0	229	0	216	79
10 - 14	24,620	19	63	17,544	179	4,831	336	1,007	0	0	269	41	257	74
15 - 19	21,707	665	909	14,209	478	2,698	592	878	0	0	477	318	360	123
20 - 24	19,403	2,970	2,640	8,636	794	1,157	676	499	0	0	485	330	456	760
25 - 29	18,332	5,116	4,200	5,559	706	473	475	275	1	3	343	179	265	737
30 - 34	16,346	6,498	4,479	3,524	436	156	328	130	8	3	241	117	123	303
35 - 39	13,790	6,442	4,052	2,082	234	63	258	89	24	14	179	86	114	153
40 - 44	11,529	5,926	3,486	1,221	124	21	215	44	85	23	137	78	74	95
45 - 49	9,534	5,328	2,763	720	58	15	166	30	121	40	120	56	59	58
50 - 54	8,071	4,832	2,204	380	42	6	145	21	191	55	101	30	42	22
55 - 59	7,203	4,484	1,870	190	18	0	131	18	238	76	90	19	48	21
60 - 64	6,009	3,864	1,393	89	11	1	120	9	249	82	108	29	36	18
65 - 69	5,134	3,369	1,043	28	4	0	109	6	320	103	93	8	33	18
70 - 74	4,175	2,709	698	23	7	0	87	4	372	120	95	8	37	15
75 - 79	3,180	1,949	471	6	3	0	64	5	384	122	119	3	36	18
80 - 84	1,919	1,095	200	1	3	0	38	1	316	97	115	3	27	23
85 y más	2,003	857	133	0	6	0	46	3	512	167	198	1	33	47
HOMBRES	99,918	32,985	3,582	41,916	1,115	10,932	1,655	2,204	588	182	1,406	71	1,034	2,248
0 - 4	11,016	0	0	7,315	0	3,064	25	387	0	0	115	0	97	13
5 - 9	12,632	0	0	8,711	0	3,132	53	477	0	0	117	0	108	34
10 - 14	12,316	9	25	8,920	69	2,428	148	446	0	0	132	0	107	32
15 - 19	10,237	407	83	7,151	71	1,425	260	406	0	0	190	11	142	91
20 - 24	8,666	1,954	219	4,089	218	560	297	224	0	0	189	16	177	723
25 - 29	8,058	3,451	398	2,475	260	207	183	120	1	1	141	9	112	700
30 - 34	7,008	4,216	440	1,455	201	71	121	62	4	0	96	6	57	279
35 - 39	5,821	4,011	437	804	140	25	101	31	6	1	68	8	53	136
40 - 44	4,721	3,530	381	453	63	12	85	14	15	0	48	4	35	81
45 - 49	3,945	3,099	313	272	42	5	60	11	21	5	41	4	28	44
50 - 54	3,415	2,736	304	153	29	3	73	10	26	6	31	3	23	18
55 - 59	3,012	2,503	245	69	11	0	54	6	33	7	42	1	23	18
60 - 64	2,448	2,043	195	29	6	0	50	3	39	13	37	3	17	13
65 - 69	2,095	1,740	152	8	2	0	56	3	59	19	25	1	13	17
70 - 74	1,662	1,328	132	10	1	0	38	1	74	27	29	3	14	5
75 - 79	1,328	1,005	125	2	1	0	21	2	97	25	28	0	9	13
80 - 84	768	521	65	0	0	0	16	0	79	31	29	2	10	15
85 y más	770	432	68	0	1	0	14	1	134	47	48	0	9	16
MUJERES	119,718	23,138	27,022	43,813	1,988	10,814	2,304	2,473	2,233	723	2,212	1,235	1,411	352
0 - 4	10,729	0	0	7,072	0	3,031	31	336	0	0	104	0	132	23
5 - 9	12,304	0	0	8,419	0	3,098	64	458	0	0	112	0	108	45
10 - 14	12,304	10	38	8,624	110	2,403	188	561	0	0	137	41	150	42
15 - 19	11,470	258	826	7,058	407	1,273	332	472	0	0	287	307	218	32
20 - 24	10,737	1,016	2,421	4,547	576	597	379	275	0	0	296	314	279	37
25 - 29	10,274	1,665	3,802	3,084	446	266	292	155	0	2	202	170	153	37
30 - 34	9,338	2,282	4,039	2,069	235	85	207	68	4	3	145	111	66	24
35 - 39	7,969	2,431	3,615	1,278	94	38	157	58	18	13	111	78	61	17
40 - 44	6,808	2,396	3,105	768	61	9	130	30	70	23	89	74	39	14
45 - 49	5,589	2,229	2,450	448	16	10	106	19	100	35	79	52	31	14
50 - 54	4,656	2,096	1,900	227	13	3	72	11	165	49	70	27	19	4
55 - 59	4,191	1,981	1,625	121	7	0	77	12	205	69	48	18	25	3
60 - 64	3,561	1,821	1,198	60	5	1	70	6	210	69	71	26	19	5
65 - 69	3,039	1,629	891	20	2	0	53	3	261	84	68	7	20	1
70 - 74	2,513	1,381	566	13	6	0	49	3	298	93	66	5	23	10
75 - 79	1,852	944	346	4	2	0	43	3	287	97	91	3	27	5
80 - 84	1,151	574	135	1	3	0	22	1	237	66	86	1	27	8
85 y más	1,233	425	65	0	5	0	32	2	378	120	150	1	24	31

EL SALVADOR.

CUADRO 3 POBLACIÓN TOTAL POR RELACIÓN O PARENTESCO CON EL JEFE DEL HOGAR, SEGÚN ÁREA DE RESIDENCIA, SEXO Y GRUPOS DE EDAD. CENSO 2007.

ÁREA DE RESIDENCIA, SEXO Y GRUPOS DE EDAD	TOTAL	JEFE DEL HOGAR	ESPOSO(A) O COMPAÑERO(A)	HIJO O HIJA	YERNO O NUERA	NIETO(A) O BISNIETO (A)	HERMANO O HERMANA	SOBRINO O SOBRINA	PADRE O MADRE	SUEGRO O SUEGRA	OTROS PARIENTES	EMPLEADO(A) DOMÉSTICO(A)	OTRO NO PARIENTE	PERS. EN VIVIENDA COLECTIVA Y SIN VIVIENDA
DEPARTAMENTO SAN MIGUEL														
ÁREA RURAL	214,367	50,329	29,614	95,360	2,934	24,384	2,715	3,162	1,861	532	2,147	195	1,125	9
0 - 4	23,471	0	0	16,153	0	6,554	56	488	0	0	120	0	100	0
5 - 9	28,612	0	0	20,244	0	7,245	156	691	0	0	165	0	111	0
10 - 14	29,365	35	91	21,610	238	5,814	365	823	0	0	218	8	163	0
15 - 19	24,010	744	1,296	16,620	720	3,094	441	589	0	0	256	52	198	0
20 - 24	17,706	2,854	2,938	9,028	837	1,053	305	267	0	0	219	34	169	2
25 - 29	14,637	4,603	3,773	4,760	550	385	199	121	2	4	139	26	75	0
30 - 34	12,423	5,123	3,656	2,835	285	150	139	60	12	3	113	15	32	0
35 - 39	10,360	4,885	3,273	1,660	126	43	164	34	26	6	96	12	35	0
40 - 44	9,226	4,731	3,010	1,051	75	24	128	24	55	12	76	7	32	1
45 - 49	8,303	4,475	2,681	694	35	17	121	15	97	26	115	6	20	1
50 - 54	7,559	4,462	2,358	365	23	3	122	12	96	17	68	11	22	0
55 - 59	6,891	4,233	2,042	202	15	1	105	12	138	35	81	6	19	2
60 - 64	5,957	3,815	1,634	96	9	1	112	8	140	43	65	7	26	1
65 - 69	5,033	3,353	1,241	28	6	0	92	6	174	41	65	3	23	1
70 - 74	3,943	2,688	762	11	5	0	78	2	227	60	87	2	21	0
75 - 79	3,117	2,097	489	3	2	0	70	2	268	77	79	5	24	1
80 - 84	1,862	1,201	234	0	1	0	30	4	219	69	77	1	26	0
85 y más	1,892	1,030	136	0	7	0	32	4	407	139	108	0	29	0
HOMBRES	101,757	32,615	2,400	48,180	776	12,591	1,348	1,631	495	159	918	50	588	6
0 - 4	12,075	0	0	8,291	0	3,376	26	259	0	0	63	0	60	0
5 - 9	14,489	0	0	10,212	0	3,698	79	349	0	0	84	0	67	0
10 - 14	15,007	19	23	11,082	89	2,995	181	411	0	0	116	0	91	0
15 - 19	11,828	489	73	8,744	67	1,678	225	325	0	0	129	7	91	0
20 - 24	8,093	2,062	171	4,657	182	551	154	141	0	0	90	4	79	2
25 - 29	6,274	3,253	269	2,136	170	183	89	64	2	0	60	6	42	0
30 - 34	5,230	3,377	270	1,230	109	73	66	26	6	0	55	5	13	0
35 - 39	4,360	3,180	241	730	51	17	73	16	7	2	26	2	15	0
40 - 44	3,930	3,023	227	488	40	13	58	11	17	2	26	4	20	1
45 - 49	3,598	2,920	178	325	23	7	64	8	25	3	31	1	12	1
50 - 54	3,354	2,872	186	144	18	0	61	6	13	4	29	6	15	0
55 - 59	3,121	2,710	169	89	11	0	55	7	27	7	36	4	6	0
60 - 64	2,779	2,417	168	39	7	0	58	3	30	10	26	4	16	1
65 - 69	2,436	2,096	157	9	5	0	47	2	53	18	31	2	15	1
70 - 74	1,951	1,677	106	4	1	0	45	0	57	17	34	1	9	0
75 - 79	1,505	1,252	73	0	0	0	34	1	78	24	25	3	15	0
80 - 84	852	671	46	0	0	0	12	2	59	24	27	1	10	0
85 y más	875	597	43	0	3	0	21	0	121	48	30	0	12	0
MUJERES	112,610	17,714	27,214	47,180	2,158	11,793	1,367	1,531	1,366	373	1,229	145	537	3
0 - 4	11,396	0	0	7,862	0	3,178	30	229	0	0	57	0	40	0
5 - 9	14,123	0	0	10,032	0	3,547	77	342	0	0	81	0	44	0
10 - 14	14,358	16	68	10,528	149	2,819	184	412	0	0	102	8	72	0
15 - 19	12,182	255	1,223	7,876	653	1,416	216	264	0	0	127	45	107	0
20 - 24	9,613	792	2,767	4,371	655	502	151	126	0	0	129	30	90	0
25 - 29	8,363	1,350	3,504	2,624	380	202	110	57	0	4	79	20	33	0
30 - 34	7,193	1,746	3,386	1,605	176	77	73	34	6	3	58	10	19	0
35 - 39	6,000	1,705	3,032	930	75	26	91	18	19	4	70	10	20	0
40 - 44	5,296	1,708	2,783	563	35	11	70	13	38	10	50	3	12	0
45 - 49	4,705	1,555	2,503	369	12	10	57	7	72	23	84	5	8	0
50 - 54	4,205	1,590	2,172	221	5	3	61	6	83	13	39	5	7	0
55 - 59	3,770	1,523	1,873	113	4	1	50	5	111	28	45	2	13	2
60 - 64	3,178	1,398	1,466	57	2	1	54	5	110	33	39	3	10	0
65 - 69	2,597	1,257	1,084	19	1	0	45	4	121	23	34	1	8	0
70 - 74	1,992	1,011	656	7	4	0	33	2	170	43	53	1	12	0
75 - 79	1,612	845	416	3	2	0	36	1	190	53	54	2	9	1
80 - 84	1,010	530	188	0	1	0	18	2	160	45	50	0	16	0
85 y más	1,017	433	93	0	4	0	11	4	286	91	78	0	17	0

EL SALVADOR.

CUADRO 3 POBLACIÓN TOTAL POR RELACIÓN O PARENTESCO CON EL JEFE DEL HOGAR, SEGÚN ÁREA DE RESIDENCIA, SEXO Y GRUPOS DE EDAD. CENSO 2007.

ÁREA DE RESIDENCIA, SEXO Y GRUPOS DE EDAD	TOTAL	JEFE DEL HOGAR	ESPOSO(A) O COMPAÑERO(A)	HIJO O HIJA	YERNO O NUERA	NIETO(A) O BISNIETO (A)	HERMANO O HERMANA	SOBRINO O SOBRINA	PADRE O MADRE	SUEGRO O SUEGRA	OTROS PARIENTES	EMPLEADO(A) DOMÉSTICO(A)	OTRO NO PARIENTE	PERS. EN VIVIENDA COLECTIVA Y SIN VIVIENDA
DEPARTAMENTO MORAZÁN														
TOTAL	174,406	39,682	22,646	79,116	2,026	19,736	2,286	2,680	1,553	436	2,116	407	1,180	542
0 - 4	19,624	0	0	13,394	0	5,559	38	375	0	0	138	0	120	0
5 - 9	23,626	0	0	16,668	0	5,868	134	632	0	0	183	0	141	0
10 - 14	23,644	41	59	17,362	183	4,637	294	655	0	0	232	24	157	0
15 - 19	19,284	547	892	13,688	397	2,390	364	464	0	0	242	131	161	8
20 - 24	13,784	2,005	1,998	7,538	544	772	241	212	0	0	185	75	140	74
25 - 29	12,036	3,447	2,732	4,364	408	310	183	129	1	4	153	57	79	169
30 - 34	10,151	3,966	2,809	2,527	230	116	106	68	7	1	102	24	40	155
35 - 39	8,561	3,907	2,527	1,570	115	48	118	36	7	4	97	25	34	73
40 - 44	7,058	3,544	2,214	918	64	22	85	28	32	3	67	10	34	37
45 - 49	6,633	3,563	2,178	543	29	7	104	26	48	14	66	11	28	16
50 - 54	6,064	3,550	1,854	289	24	4	125	13	74	23	64	14	27	3
55 - 59	5,802	3,663	1,648	155	7	3	92	12	103	24	59	11	22	3
60 - 64	4,907	3,124	1,313	66	11	0	110	13	116	31	73	8	41	1
65 - 69	4,223	2,726	1,003	25	2	0	93	2	176	51	103	6	36	0
70 - 74	3,382	2,233	683	5	2	0	73	2	208	53	85	7	30	1
75 - 79	2,632	1,666	428	3	3	0	66	9	266	76	80	1	34	0
80 - 84	1,607	997	212	1	3	0	33	0	196	53	77	1	32	2
85 y más	1,388	703	96	0	4	0	27	4	319	99	110	2	24	0
HOMBRES	82,453	24,266	2,654	39,777	656	9,872	1,122	1,384	418	121	989	59	597	538
0 - 4	9,851	0	0	6,729	0	2,777	17	195	0	0	79	0	54	0
5 - 9	11,875	0	0	8,414	0	2,896	64	329	0	0	100	0	72	0
10 - 14	11,996	16	19	8,874	85	2,341	135	327	0	0	117	0	82	0
15 - 19	9,658	301	74	7,333	42	1,250	190	250	0	0	117	14	79	8
20 - 24	6,243	1,305	172	3,801	119	380	119	122	0	0	97	5	49	74
25 - 29	5,270	2,227	282	2,035	157	141	91	58	0	0	60	7	43	169
30 - 34	4,324	2,518	261	1,085	95	50	47	37	1	0	44	5	27	154
35 - 39	3,628	2,411	265	658	59	19	62	19	2	0	40	3	19	71
40 - 44	2,983	2,124	248	407	40	13	46	11	5	0	30	2	20	37
45 - 49	2,737	2,124	240	228	23	2	50	7	9	1	23	2	12	16
50 - 54	2,657	2,173	205	122	16	2	59	7	17	5	25	5	18	3
55 - 59	2,654	2,239	220	55	4	1	47	6	24	3	33	6	13	3
60 - 64	2,263	1,900	171	25	9	0	54	7	23	9	35	4	25	1
65 - 69	1,969	1,624	155	10	1	0	45	2	40	16	56	1	19	0
70 - 74	1,617	1,314	130	0	1	0	34	1	63	12	38	4	19	1
75 - 79	1,309	1,005	112	1	3	0	38	4	73	22	28	0	23	0
80 - 84	761	566	60	0	0	0	16	0	60	18	26	0	14	1
85 y más	658	419	40	0	2	0	8	2	101	35	41	1	9	0
MUJERES	91,953	15,416	19,992	39,339	1,370	9,864	1,164	1,296	1,135	315	1,127	348	583	4
0 - 4	9,773	0	0	6,665	0	2,782	21	180	0	0	59	0	66	0
5 - 9	11,751	0	0	8,254	0	2,972	70	303	0	0	83	0	69	0
10 - 14	11,648	25	40	8,488	98	2,296	159	328	0	0	115	24	75	0
15 - 19	9,626	246	818	6,355	355	1,140	174	214	0	0	125	117	82	0
20 - 24	7,541	700	1,826	3,737	425	392	122	90	0	0	88	70	91	0
25 - 29	6,766	1,220	2,450	2,329	251	169	92	71	1	4	93	50	36	0
30 - 34	5,827	1,448	2,548	1,442	135	66	59	31	6	1	58	19	13	1
35 - 39	4,933	1,496	2,262	912	56	29	56	17	5	4	57	22	15	2
40 - 44	4,075	1,420	1,966	511	24	9	39	17	27	3	37	8	14	0
45 - 49	3,896	1,439	1,938	315	6	5	54	19	39	13	43	9	16	0
50 - 54	3,407	1,377	1,649	167	8	2	66	6	57	18	39	9	9	0
55 - 59	3,148	1,424	1,428	100	3	2	45	6	79	21	26	5	9	0
60 - 64	2,644	1,224	1,142	41	2	0	56	6	93	22	38	4	16	0
65 - 69	2,254	1,102	848	15	1	0	48	0	136	35	47	5	17	0
70 - 74	1,765	919	553	5	1	0	39	1	145	41	47	3	11	0
75 - 79	1,323	661	316	2	0	0	28	5	193	54	52	1	11	0
80 - 84	846	431	152	1	3	0	17	0	136	35	51	1	18	1
85 y más	730	284	56	0	2	0	19	2	218	64	69	1	15	0

EL SALVADOR.

CUADRO 3 POBLACIÓN TOTAL POR RELACIÓN O PARENTESCO CON EL JEFE DEL HOGAR, SEGÚN ÁREA DE RESIDENCIA, SEXO Y GRUPOS DE EDAD. CENSO 2007.

ÁREA DE RESIDENCIA, SEXO Y GRUPOS DE EDAD	TOTAL	JEFE DEL HOGAR	ESPOSO(A) O COMPAÑERO(A)	HIJO O HIJA	YERNO O NUERA	NIETO(A) O BISNIETO (A)	HERMANO O HERMANA	SOBRINO O SOBRINA	PADRE O MADRE	SUEGRO O SUEGRA	OTROS PARIENTES	EMPLEADO(A) DOMÉSTICO(A)	OTRO NO PARIENTE	PERS. EN VIVIENDA COLECTIVA Y SIN VIVIENDA
DEPARTAMENTO MORAZÁN														
ÁREA URBANA	45,561	11,167	5,890	18,759	608	5,601	685	948	516	133	597	211	438	8
0 - 4	4,622	0	0	2,869	0	1,553	6	121	0	0	37	0	36	0
5 - 9	5,550	0	0	3,567	0	1,638	35	218	0	0	39	0	53	0
10 - 14	5,567	8	11	3,818	34	1,263	81	216	0	0	57	19	60	0
15 - 19	4,801	156	172	3,204	92	696	93	182	0	0	74	69	63	0
20 - 24	3,720	491	482	2,025	143	264	81	81	0	0	50	43	60	0
25 - 29	3,407	859	699	1,342	156	126	62	54	0	0	46	27	36	0
30 - 34	2,894	1,118	731	802	86	33	38	27	4	0	35	10	9	1
35 - 39	2,612	1,149	756	511	46	16	47	15	3	2	34	14	17	2
40 - 44	2,053	1,061	593	289	20	8	26	11	8	0	19	8	9	1
45 - 49	1,888	1,043	547	179	13	2	35	6	17	5	27	4	10	0
50 - 54	1,630	975	465	89	10	1	36	3	18	9	11	4	8	1
55 - 59	1,540	973	438	33	2	1	25	6	26	9	13	4	9	1
60 - 64	1,380	889	354	23	2	0	33	4	33	8	19	1	14	0
65 - 69	1,232	824	251	7	1	0	26	1	66	14	28	2	12	0
70 - 74	979	625	182	1	1	0	28	2	74	19	31	3	12	1
75 - 79	762	486	118	0	0	0	14	0	88	23	21	1	11	0
80 - 84	512	320	60	0	1	0	11	0	70	17	21	1	10	1
85 y más	412	190	31	0	1	0	8	1	109	27	35	1	9	0
HOMBRES	20,745	6,198	835	9,254	229	2,849	315	466	117	34	246	8	190	4
0 - 4	2,324	0	0	1,427	0	797	1	67	0	0	20	0	12	0
5 - 9	2,818	0	0	1,805	0	842	14	111	0	0	19	0	27	0
10 - 14	2,830	3	6	1,967	16	656	31	101	0	0	22	0	28	0
15 - 19	2,291	76	16	1,645	11	337	52	93	0	0	32	3	26	0
20 - 24	1,659	313	52	1,004	29	132	40	44	0	0	26	2	17	0
25 - 29	1,409	506	80	616	62	61	29	19	0	0	19	1	16	0
30 - 34	1,202	669	85	338	45	12	15	13	0	0	20	0	5	0
35 - 39	1,065	695	94	193	30	5	21	7	1	0	12	0	7	0
40 - 44	841	601	70	120	14	5	13	2	1	0	9	0	5	1
45 - 49	766	581	74	73	10	1	18	2	1	0	4	0	2	0
50 - 54	685	544	65	36	7	1	15	2	3	2	4	0	5	1
55 - 59	628	495	76	17	2	0	17	2	4	2	7	0	5	1
60 - 64	572	475	51	10	2	0	14	1	2	1	8	0	8	0
65 - 69	525	427	52	3	1	0	13	1	11	3	10	1	3	0
70 - 74	395	299	39	0	0	0	10	1	23	4	8	1	9	1
75 - 79	340	255	33	0	0	0	6	0	27	5	7	0	7	0
80 - 84	223	162	26	0	0	0	4	0	18	5	5	0	3	0
85 y más	172	97	16	0	0	0	2	0	26	12	14	0	5	0
MUJERES	24,816	4,969	5,055	9,505	379	2,752	370	482	399	99	351	203	248	4
0 - 4	2,298	0	0	1,442	0	756	5	54	0	0	17	0	24	0
5 - 9	2,732	0	0	1,762	0	796	21	107	0	0	20	0	26	0
10 - 14	2,737	5	5	1,851	18	607	50	115	0	0	35	19	32	0
15 - 19	2,510	80	156	1,559	81	359	41	89	0	0	42	66	37	0
20 - 24	2,061	178	430	1,021	114	132	41	37	0	0	24	41	43	0
25 - 29	1,998	353	619	726	94	65	33	35	0	0	27	26	20	0
30 - 34	1,692	449	646	464	41	21	23	14	4	0	15	10	4	1
35 - 39	1,547	454	662	318	16	11	26	8	2	2	22	14	10	2
40 - 44	1,212	460	523	169	6	3	13	9	7	0	10	8	4	0
45 - 49	1,122	462	473	106	3	1	17	4	16	5	23	4	8	0
50 - 54	945	431	400	53	3	0	21	1	15	7	7	4	3	0
55 - 59	912	478	362	16	0	1	8	4	22	7	6	4	4	0
60 - 64	808	414	303	13	0	0	19	3	31	7	11	1	6	0
65 - 69	707	397	199	4	0	0	13	0	55	11	18	1	9	0
70 - 74	584	326	143	1	1	0	18	1	51	15	23	2	3	0
75 - 79	422	231	85	0	0	0	8	0	61	18	14	1	4	0
80 - 84	289	158	34	0	1	0	7	0	52	12	16	1	7	1
85 y más	240	93	15	0	1	0	6	1	83	15	21	1	4	0

EL SALVADOR.

CUADRO 3 POBLACIÓN TOTAL POR RELACIÓN O PARENTESCO CON EL JEFE DEL HOGAR, SEGÚN ÁREA DE RESIDENCIA, SEXO Y GRUPOS DE EDAD. CENSO 2007.

ÁREA DE RESIDENCIA, SEXO Y GRUPOS DE EDAD	TOTAL	JEFE DEL HOGAR	ESPOSO(A) O COMPAÑERO(A)	HIJO O HIJA	YERNO O NUERA	NIETO(A) O BISNIETO (A)	HERMANO O HERMANA	SOBRINO O SOBRINA	PADRE O MADRE	SUEGRO O SUEGRA	OTROS PARIENTES	EMPLEADO(A) DOMÉSTICO(A)	OTRO NO PARIENTE	PERS. EN VIVIENDA COLECTIVA Y SIN VIVIENDA
DEPARTAMENTO MORAZÁN														
ÁREA RURAL	128,845	28,515	16,756	60,357	1,418	14,135	1,601	1,732	1,037	303	1,519	196	742	534
0 - 4	15,002	0	0	10,525	0	4,006	32	254	0	0	101	0	84	0
5 - 9	18,076	0	0	13,101	0	4,230	99	414	0	0	144	0	88	0
10 - 14	18,077	33	48	13,544	149	3,374	213	439	0	0	175	5	97	0
15 - 19	14,483	391	720	10,484	305	1,694	271	282	0	0	168	62	98	8
20 - 24	10,064	1,514	1,516	5,513	401	508	160	131	0	0	135	32	80	74
25 - 29	8,629	2,588	2,033	3,022	252	184	121	75	1	4	107	30	43	169
30 - 34	7,257	2,848	2,078	1,725	144	83	68	41	3	1	67	14	31	154
35 - 39	5,949	2,758	1,771	1,059	69	32	71	21	4	2	63	11	17	71
40 - 44	5,005	2,483	1,621	629	44	14	59	17	24	3	48	2	25	36
45 - 49	4,745	2,520	1,631	364	16	5	69	20	31	9	39	7	18	16
50 - 54	4,434	2,575	1,389	200	14	3	89	10	56	14	53	10	19	2
55 - 59	4,262	2,690	1,210	122	5	2	67	6	77	15	46	7	13	2
60 - 64	3,527	2,235	959	43	9	0	77	9	83	23	54	7	27	1
65 - 69	2,991	1,902	752	18	1	0	67	1	110	37	75	4	24	0
70 - 74	2,403	1,608	501	4	1	0	45	0	134	34	54	4	18	0
75 - 79	1,870	1,180	310	3	3	0	52	9	178	53	59	0	23	0
80 - 84	1,095	677	152	1	2	0	22	0	126	36	56	0	22	1
85 y más	976	513	65	0	3	0	19	3	210	72	75	1	15	0
HOMBRES	61,708	18,068	1,819	30,523	427	7,023	807	918	301	87	743	51	407	534
0 - 4	7,527	0	0	5,302	0	1,980	16	128	0	0	59	0	42	0
5 - 9	9,057	0	0	6,609	0	2,054	50	218	0	0	81	0	45	0
10 - 14	9,166	13	13	6,907	69	1,685	104	226	0	0	95	0	54	0
15 - 19	7,367	225	58	5,688	31	913	138	157	0	0	85	11	53	8
20 - 24	4,584	992	120	2,797	90	248	79	78	0	0	71	3	32	74
25 - 29	3,861	1,721	202	1,419	95	80	62	39	0	0	41	6	27	169
30 - 34	3,122	1,849	176	747	50	38	32	24	1	0	24	5	22	154
35 - 39	2,563	1,716	171	465	29	14	41	12	1	0	28	3	12	71
40 - 44	2,142	1,523	178	287	26	8	33	9	4	0	21	2	15	36
45 - 49	1,971	1,543	166	155	13	1	32	5	8	1	19	2	10	16
50 - 54	1,972	1,629	140	86	9	1	44	5	14	3	21	5	13	2
55 - 59	2,026	1,744	144	38	2	1	30	4	20	1	26	6	8	2
60 - 64	1,691	1,425	120	15	7	0	40	6	21	8	27	4	17	1
65 - 69	1,444	1,197	103	7	0	0	32	1	29	13	46	0	16	0
70 - 74	1,222	1,015	91	0	1	0	24	0	40	8	30	3	10	0
75 - 79	969	750	79	1	3	0	32	4	46	17	21	0	16	0
80 - 84	538	404	34	0	0	0	12	0	42	13	21	0	11	1
85 y más	486	322	24	0	2	0	6	2	75	23	27	1	4	0
MUJERES	67,137	10,447	14,937	29,834	991	7,112	794	814	736	216	776	145	335	0
0 - 4	7,475	0	0	5,223	0	2,026	16	126	0	0	42	0	42	0
5 - 9	9,019	0	0	6,492	0	2,176	49	196	0	0	63	0	43	0
10 - 14	8,911	20	35	6,637	80	1,689	109	213	0	0	80	5	43	0
15 - 19	7,116	166	662	4,796	274	781	133	125	0	0	83	51	45	0
20 - 24	5,480	522	1,396	2,716	311	260	81	53	0	0	64	29	48	0
25 - 29	4,768	867	1,831	1,603	157	104	59	36	1	4	66	24	16	0
30 - 34	4,135	999	1,902	978	94	45	36	17	2	1	43	9	9	0
35 - 39	3,386	1,042	1,600	594	40	18	30	9	3	2	35	8	5	0
40 - 44	2,863	960	1,443	342	18	6	26	8	20	3	27	0	10	0
45 - 49	2,774	977	1,465	209	3	4	37	15	23	8	20	5	8	0
50 - 54	2,462	946	1,249	114	5	2	45	5	42	11	32	5	6	0
55 - 59	2,236	946	1,066	84	3	1	37	2	57	14	20	1	5	0
60 - 64	1,836	810	839	28	2	0	37	3	62	15	27	3	10	0
65 - 69	1,547	705	649	11	1	0	35	0	81	24	29	4	8	0
70 - 74	1,181	593	410	4	0	0	21	0	94	26	24	1	8	0
75 - 79	901	430	231	2	0	0	20	5	132	36	38	0	7	0
80 - 84	557	273	118	1	2	0	10	0	84	23	35	0	11	0
85 y más	490	191	41	0	1	0	13	1	135	49	48	0	11	0

EL SALVADOR.

CUADRO 3 POBLACIÓN TOTAL POR RELACIÓN O PARENTESCO CON EL JEFE DEL HOGAR, SEGÚN ÁREA DE RESIDENCIA, SEXO Y GRUPOS DE EDAD. CENSO 2007.

ÁREA DE RESIDENCIA, SEXO Y GRUPOS DE EDAD	TOTAL	JEFE DEL HOGAR	ESPOSO(A) O COMPAÑERO(A)	HIJO O HIJA	YERNO O NUERA	NIETO(A) O BISNIETO (A)	HERMANO O HERMANA	SOBRINO O SOBRINA	PADRE O MADRE	SUEGRO O SUEGRA	OTROS PARIENTES	EMPLEADO(A) DOMÉSTICO(A)	OTRO NO PARIENTE	PERS. EN VIVIENDA COLECTIVA Y SIN VIVIENDA
DEPARTAMENTO LA UNIÓN														
TOTAL	238,217	57,096	32,862	100,293	4,021	29,226	3,120	4,117	1,877	619	2,576	551	1,664	195
0 - 4	25,537	0	0	16,579	0	8,024	46	604	0	0	145	0	139	0
5 - 9	30,093	0	0	20,294	0	8,392	161	916	0	0	156	0	174	0
10 - 14	31,835	28	86	22,450	267	7,103	373	1,066	0	0	232	18	212	0
15 - 19	26,876	822	1,262	18,037	902	3,745	539	773	0	0	373	145	256	22
20 - 24	19,139	2,884	2,887	9,531	1,181	1,274	353	338	0	0	270	127	241	53
25 - 29	15,797	4,661	3,646	5,371	739	437	266	158	1	2	227	95	158	36
30 - 34	13,352	5,108	3,812	3,235	439	154	183	105	5	5	142	50	89	25
35 - 39	11,724	5,361	3,581	2,061	219	52	136	48	16	6	123	33	65	23
40 - 44	10,079	4,965	3,411	1,178	120	31	124	29	44	11	82	27	43	14
45 - 49	9,430	5,170	3,075	691	60	9	149	27	67	22	98	15	40	7
50 - 54	9,037	5,246	2,905	443	36	4	145	14	91	30	72	12	31	8
55 - 59	8,322	5,065	2,560	248	15	0	138	18	109	42	77	10	36	4
60 - 64	7,210	4,719	1,942	113	14	0	135	6	118	49	82	9	21	2
65 - 69	6,384	4,291	1,532	48	8	1	115	2	191	69	87	4	36	0
70 - 74	5,077	3,480	1,038	11	10	0	88	4	254	75	75	4	37	1
75 - 79	3,822	2,551	665	2	3	0	94	6	275	95	105	1	25	0
80 - 84	2,277	1,498	273	1	6	0	40	2	251	78	101	0	27	0
85 y más	2,226	1,247	187	0	2	0	35	1	455	135	129	1	34	0
HOMBRES	111,287	36,031	2,744	49,778	1,098	15,096	1,617	2,028	504	179	1,088	96	834	194
0 - 4	13,045	0	0	8,418	0	4,142	26	312	0	0	70	0	77	0
5 - 9	15,412	0	0	10,312	0	4,364	91	478	0	0	86	0	81	0
10 - 14	16,232	10	23	11,506	108	3,643	205	512	0	0	118	0	107	0
15 - 19	13,011	545	78	9,316	80	1,982	302	368	0	0	167	32	119	22
20 - 24	8,366	2,059	196	4,532	258	648	176	162	0	0	128	24	130	53
25 - 29	6,583	3,164	259	220	202	124	77	0	0	0	87	7	71	35
30 - 34	5,467	3,300	281	1,346	185	70	99	44	3	1	58	6	49	25
35 - 39	4,790	3,323	281	853	98	23	62	23	2	3	59	3	37	23
40 - 44	4,046	3,034	257	519	63	17	65	14	7	1	33	5	17	14
45 - 49	3,992	3,247	242	293	34	4	84	13	12	1	29	3	23	7
50 - 54	3,879	3,295	225	184	21	0	70	6	24	7	20	3	16	8
55 - 59	3,649	3,207	197	95	11	0	64	6	17	3	27	3	15	4
60 - 64	3,289	2,897	188	47	8	0	61	3	25	11	34	4	9	2
65 - 69	2,989	2,635	163	14	6	1	53	2	44	23	27	2	19	0
70 - 74	2,504	2,152	138	4	4	0	58	3	75	18	22	3	26	1
75 - 79	1,808	1,514	98	2	1	0	49	3	58	29	43	0	11	0
80 - 84	1,128	909	58	0	1	0	16	1	75	26	31	0	11	0
85 y más	1,097	740	60	0	0	0	12	1	162	56	49	1	16	0
MUJERES	126,930	21,065	30,118	50,515	2,923	14,130	1,503	2,089	1,373	440	1,488	455	830	1
0 - 4	12,492	0	0	8,161	0	3,882	20	292	0	0	75	0	62	0
5 - 9	14,681	0	0	9,982	0	4,028	70	438	0	0	70	0	93	0
10 - 14	15,603	18	63	10,944	159	3,460	168	554	0	0	114	18	105	0
15 - 19	13,865	277	1,184	8,721	822	1,763	237	405	0	0	206	113	137	0
20 - 24	10,773	825	2,691	4,999	923	626	177	176	0	0	142	103	111	0
25 - 29	9,214	1,497	3,387	3,034	519	235	142	81	1	2	140	88	87	1
30 - 34	7,885	1,808	3,531	1,889	254	84	84	61	2	4	84	44	40	0
35 - 39	6,934	2,038	3,300	1,208	121	29	74	25	14	3	64	30	28	0
40 - 44	6,033	1,931	3,154	659	57	14	59	15	37	10	49	22	26	0
45 - 49	5,438	1,923	2,833	398	26	5	65	14	55	21	69	12	17	0
50 - 54	5,158	1,951	2,680	259	15	4	75	8	67	23	52	9	15	0
55 - 59	4,673	1,858	2,363	153	4	0	74	12	92	39	50	7	21	0
60 - 64	3,921	1,822	1,754	66	6	0	74	3	93	38	48	5	12	0
65 - 69	3,395	1,656	1,369	34	2	0	62	0	147	46	60	2	17	0
70 - 74	2,573	1,328	900	7	6	0	30	1	179	57	53	1	11	0
75 - 79	2,014	1,037	567	0	2	0	45	3	217	66	62	1	14	0
80 - 84	1,149	589	215	1	5	0	24	1	176	52	70	0	16	0
85 y más	1,129	507	127	0	2	0	23	0	293	79	80	0	18	0

EL SALVADOR.

CUADRO 3 POBLACIÓN TOTAL POR RELACIÓN O PARENTESCO CON EL JEFE DEL HOGAR, SEGÚN ÁREA DE RESIDENCIA, SEXO Y GRUPOS DE EDAD. CENSO 2007.

ÁREA DE RESIDENCIA, SEXO Y GRUPOS DE EDAD	TOTAL	JEFE DEL HOGAR	ESPOSO(A) O COMPAÑERO(A)	HIJO O HIJA	YERNO O NUERA	NIETO(A) O BISNIETO (A)	HERMANO O HERMANA	SOBRINO O SOBRINA	PADRE O MADRE	SUEGRO O SUEGRA	OTROS PARIENTES	EMPLEADO(A) DOMÉSTICO(A)	OTRO NO PARIENTE	PERS. EN VIVIENDA COLECTIVA Y SIN VIVIENDA
DEPARTAMENTO LA UNIÓN														
ÁREA URBANA	72,461	18,255	10,066	28,687	1,255	8,391	1,162	1,447	727	256	966	295	761	193
0 - 4	7,600	0	0	4,872	0	2,387	9	217	0	0	47	0	68	0
5 - 9	8,588	0	0	5,712	0	2,415	32	313	0	0	49	0	67	0
10 - 14	8,632	5	23	6,031	69	1,888	104	349	0	0	79	10	74	0
15 - 19	7,474	260	385	4,785	227	1,016	192	274	0	0	136	60	117	22
20 - 24	6,160	916	925	2,856	351	431	166	138	0	0	123	72	129	53
25 - 29	5,508	1,619	1,297	1,694	266	154	120	65	0	1	111	57	88	36
30 - 34	4,690	1,804	1,297	1,070	161	61	94	39	1	2	52	33	51	25
35 - 39	4,127	1,890	1,182	735	84	19	69	16	6	4	48	23	29	22
40 - 44	3,451	1,698	1,102	422	41	16	57	10	18	8	31	13	21	14
45 - 49	3,030	1,655	953	222	17	3	58	8	29	15	35	9	19	7
50 - 54	2,753	1,651	772	147	17	1	56	5	36	13	25	6	16	8
55 - 59	2,368	1,477	627	79	3	0	52	6	54	24	20	6	16	4
60 - 64	2,102	1,414	494	38	8	0	34	2	54	20	27	2	7	2
65 - 69	1,917	1,291	412	20	3	0	36	1	78	29	34	1	12	0
70 - 74	1,512	1,035	279	2	3	0	28	1	99	28	23	1	13	0
75 - 79	1,104	698	185	1	1	0	31	3	103	36	36	1	9	0
80 - 84	748	465	82	1	2	0	18	0	96	28	39	0	17	0
85 y más	697	377	51	0	2	0	6	0	153	48	51	1	8	0
HOMBRES	33,533	11,021	993	14,253	406	4,347	564	682	179	69	419	34	374	192
0 - 4	3,922	0	0	2,475	0	1,270	3	110	0	0	25	0	39	0
5 - 9	4,402	0	0	2,889	0	1,270	15	166	0	0	29	0	33	0
10 - 14	4,464	3	7	3,150	31	974	59	162	0	0	38	0	40	0
15 - 19	3,572	176	27	2,487	25	500	101	116	0	0	62	8	48	22
20 - 24	2,769	648	69	1,406	88	211	85	59	0	0	68	12	70	53
25 - 29	2,362	1,124	108	761	89	76	58	28	0	0	43	2	38	35
30 - 34	1,970	1,172	119	435	69	28	50	17	0	1	23	3	28	25
35 - 39	1,720	1,181	97	290	48	8	28	8	0	2	23	0	13	22
40 - 44	1,403	1,034	106	160	25	10	26	4	3	1	14	1	5	14
45 - 49	1,280	1,007	101	96	10	0	31	4	2	1	10	2	9	7
50 - 54	1,166	952	79	63	10	0	27	2	4	3	6	1	11	8
55 - 59	1,016	862	68	27	3	0	25	1	10	1	7	2	6	4
60 - 64	882	777	50	10	4	0	10	1	11	3	10	1	3	2
65 - 69	796	700	33	3	2	0	13	1	20	8	10	0	6	0
70 - 74	668	553	46	0	1	0	14	1	25	8	8	1	11	0
75 - 79	469	365	35	1	1	0	15	2	20	11	16	0	3	0
80 - 84	346	258	24	0	0	0	4	0	31	12	11	0	6	0
85 y más	326	209	24	0	0	0	0	0	53	18	16	1	5	0
MUJERES	38,928	7,234	9,073	14,434	849	4,044	598	765	548	187	547	261	387	1
0 - 4	3,678	0	0	2,397	0	1,117	6	107	0	0	22	0	29	0
5 - 9	4,186	0	0	2,823	0	1,145	17	147	0	0	20	0	34	0
10 - 14	4,168	2	16	2,881	38	914	45	187	0	0	41	10	34	0
15 - 19	3,902	84	358	2,298	202	516	91	158	0	0	74	52	69	0
20 - 24	3,391	268	856	1,450	263	220	81	79	0	0	55	60	59	0
25 - 29	3,146	495	1,189	933	177	78	62	37	0	1	68	55	50	1
30 - 34	2,720	632	1,178	635	92	33	44	22	1	1	29	30	23	0
35 - 39	2,407	709	1,085	445	36	11	41	8	6	2	25	23	16	0
40 - 44	2,048	664	996	262	16	6	31	6	15	7	17	12	16	0
45 - 49	1,750	648	852	126	7	3	27	4	27	14	25	7	10	0
50 - 54	1,587	699	693	84	7	1	29	3	32	10	19	5	5	0
55 - 59	1,352	615	559	52	0	0	27	5	44	23	13	4	10	0
60 - 64	1,220	637	444	28	4	0	24	1	43	17	17	1	4	0
65 - 69	1,121	591	379	17	1	0	23	0	58	21	24	1	6	0
70 - 74	844	482	233	2	2	0	14	0	74	20	15	0	2	0
75 - 79	635	333	150	0	0	0	16	1	83	25	20	1	6	0
80 - 84	402	207	58	1	2	0	14	0	65	16	28	0	11	0
85 y más	371	168	27	0	2	0	6	0	100	30	35	0	3	0

EL SALVADOR.

CUADRO 3 POBLACIÓN TOTAL POR RELACIÓN O PARENTESCO CON EL JEFE DEL HOGAR, SEGÚN ÁREA DE RESIDENCIA, SEXO Y GRUPOS DE EDAD. CENSO 2007.

ÁREA DE RESIDENCIA, SEXO Y GRUPOS DE EDAD	TOTAL	JEFE DEL HOGAR	ESPOSO(A) O COMPAÑERO(A)	HIJO O HIJA	YERNO O NUERA	NIETO(A) O BISNIETO (A)	HERMANO O HERMANA	SOBRINO O SOBRINA	PADRE O MADRE	SUEGRO O SUEGRA	OTROS PARIENTES	EMPLEADO(A) DOMÉSTICO(A)	OTRO NO PARIENTE	PERS. EN VIVIENDA COLECTIVA Y SIN VIVIENDA
DEPARTAMENTO LA UNIÓN														
ÁREA RURAL	165,756	38,841	22,796	71,606	2,766	20,835	1,958	2,670	1,150	363	1,610	256	903	2
0 - 4	17,937	0	0	11,707	0	5,637	37	387	0	0	98	0	71	0
5 - 9	21,505	0	0	14,582	0	5,977	129	603	0	0	107	0	107	0
10 - 14	23,203	23	63	16,419	198	5,215	269	717	0	0	153	8	138	0
15 - 19	19,402	562	877	13,252	675	2,729	347	499	0	0	237	85	139	0
20 - 24	12,979	1,968	1,962	6,675	830	843	187	200	0	0	147	55	112	0
25 - 29	10,289	3,042	2,349	3,677	473	283	146	93	1	1	116	38	70	0
30 - 34	8,662	3,304	2,515	2,165	278	93	89	66	4	3	90	17	38	0
35 - 39	7,597	3,471	2,399	1,326	135	33	67	32	10	2	75	10	36	1
40 - 44	6,628	3,267	2,309	756	79	15	67	19	26	3	51	14	22	0
45 - 49	6,400	3,515	2,122	469	43	6	91	19	38	7	63	6	21	0
50 - 54	6,284	3,595	2,133	296	19	3	89	9	55	17	47	6	15	0
55 - 59	5,954	3,588	1,933	169	12	0	86	12	55	18	57	4	20	0
60 - 64	5,108	3,305	1,448	75	6	0	101	4	64	29	55	7	14	0
65 - 69	4,467	3,000	1,120	28	5	1	79	1	113	40	53	3	24	0
70 - 74	3,565	2,445	759	9	7	0	60	3	155	47	52	3	24	1
75 - 79	2,718	1,853	480	1	2	0	63	3	172	59	69	0	16	0
80 - 84	1,529	1,033	191	0	4	0	22	2	155	50	62	0	10	0
85 y más	1,529	870	136	0	0	0	29	1	302	87	78	0	26	0
HOMBRES	77,754	25,010	1,751	35,525	692	10,749	1,053	1,346	325	110	669	62	460	2
0 - 4	9,123	0	0	5,943	0	2,872	23	202	0	0	45	0	38	0
5 - 9	11,010	0	0	7,423	0	3,094	76	312	0	0	57	0	48	0
10 - 14	11,768	7	16	8,356	77	2,669	146	350	0	0	80	0	67	0
15 - 19	9,439	369	51	6,829	55	1,482	201	252	0	0	105	24	71	0
20 - 24	5,597	1,411	127	3,126	170	437	91	103	0	0	60	12	60	0
25 - 29	4,221	2,040	151	1,576	131	126	66	49	0	0	44	5	33	0
30 - 34	3,497	2,128	162	911	116	42	49	27	3	0	35	3	21	0
35 - 39	3,070	2,142	184	563	50	15	34	15	2	1	36	3	24	1
40 - 44	2,643	2,000	151	359	38	7	39	10	4	0	19	4	12	0
45 - 49	2,712	2,240	141	197	24	4	53	9	10	0	19	1	14	0
50 - 54	2,713	2,343	146	121	11	0	43	4	20	4	14	2	5	0
55 - 59	2,633	2,345	129	68	8	0	39	5	7	2	20	1	9	0
60 - 64	2,407	2,120	138	37	4	0	51	2	14	8	24	3	6	0
65 - 69	2,193	1,935	130	11	4	1	40	1	24	15	17	2	13	0
70 - 74	1,836	1,599	92	4	3	0	44	2	50	10	14	2	15	1
75 - 79	1,339	1,149	63	1	0	0	34	1	38	18	27	0	8	0
80 - 84	782	651	34	0	1	0	12	1	44	14	20	0	5	0
85 y más	771	531	36	0	0	0	12	1	109	38	33	0	11	0
MUJERES	88,002	13,831	21,045	36,081	2,074	10,086	905	1,324	825	253	941	194	443	0
0 - 4	8,814	0	0	5,764	0	2,765	14	185	0	0	53	0	33	0
5 - 9	10,495	0	0	7,159	0	2,883	53	291	0	0	50	0	59	0
10 - 14	11,435	16	47	8,063	121	2,546	123	367	0	0	73	8	71	0
15 - 19	9,963	193	826	6,423	620	1,247	146	247	0	0	132	61	68	0
20 - 24	7,382	557	1,835	3,549	660	406	96	97	0	0	87	43	52	0
25 - 29	6,068	1,002	2,198	2,101	342	157	80	44	1	1	72	33	37	0
30 - 34	5,165	1,176	2,353	1,254	162	51	40	39	1	3	55	14	17	0
35 - 39	4,527	1,329	2,215	763	85	18	33	17	8	1	39	7	12	0
40 - 44	3,985	1,267	2,158	397	41	8	28	9	22	3	32	10	10	0
45 - 49	3,688	1,275	1,981	272	19	2	38	10	28	7	44	5	7	0
50 - 54	3,571	1,252	1,987	175	8	3	46	5	35	13	33	4	10	0
55 - 59	3,321	1,243	1,804	101	4	0	47	7	48	16	37	3	11	0
60 - 64	2,701	1,185	1,310	38	2	0	50	2	50	21	31	4	8	0
65 - 69	2,274	1,065	990	17	1	0	39	0	89	25	36	1	11	0
70 - 74	1,729	846	667	5	4	0	16	1	105	37	38	1	9	0
75 - 79	1,379	704	417	0	2	0	29	2	134	41	42	0	8	0
80 - 84	747	382	157	0	3	0	10	1	111	36	42	0	5	0
85 y más	758	339	100	0	0	0	17	0	193	49	45	0	15	0

EL SALVADOR
POBLACIÓN DE 12 AÑOS Y MÁS, POR ESTADO CONYUGAL, SEGÚN DEPARTAMENTO, ÁREA DE RESIDENCIA, SEXO
Y GRUPOS DE EDAD. CENSO 2007.

CUADRO 4

DEPARTAMENTO, ÁREA DE RESIDENCIA, SEXO Y GRUPOS DE EDAD	POBLACIÓN DE 12 AÑOS Y MÁS DE EDAD							
	TOTAL	ESTADO CONYUGAL						IGNORADO
		ACOMPAÑADO	CASADO	VIUDO	SEPARADO	DIVORCIADO	SOLTERO	
TOTAL PAÍS	4,217,342	893,857	1,132,805	180,891	128,530	32,084	1,800,598	48,577
12 - 14	420,196	2,671	510	0	141	0	404,901	11,973
12	146,928	340	159	0	30	0	140,881	5,518
13	134,445	606	146	0	39	0	130,797	2,857
14	138,823	1,725	205	0	72	0	133,223	3,598
15 - 19	600,565	56,033	8,490	372	2,504	278	526,872	6,016
20 - 24	486,542	130,728	51,717	846	7,351	508	290,673	4,719
25 - 29	457,890	154,697	117,274	1,723	11,440	1,421	166,853	4,482
30 - 34	402,249	130,756	150,027	3,008	13,368	2,691	98,650	3,749
35 - 39	353,147	106,553	152,397	4,239	14,319	3,541	69,095	3,003
40 - 44	303,631	83,258	139,082	6,663	14,246	4,368	53,388	2,626
45 - 49	252,122	64,023	118,001	9,210	13,050	4,047	41,718	2,073
50 - 54	215,734	48,553	102,211	12,861	12,158	3,877	34,249	1,825
55 - 59	183,075	37,007	86,264	16,180	10,560	3,358	28,270	1,436
60 - 64	151,864	27,671	67,883	19,695	8,972	2,575	23,680	1,388
65 - 69	125,157	20,315	52,790	21,839	7,301	2,027	19,553	1,332
70 - 74	97,457	13,967	37,425	23,001	5,271	1,469	15,262	1,062
75 - 79	75,984	9,509	25,765	22,731	3,819	989	12,131	1,040
80 - 84	46,870	4,706	13,638	17,331	2,170	521	7,685	819
85 y más	44,859	3,410	9,331	21,192	1,860	414	7,618	1,034
HOMBRES	1,940,961	429,096	541,945	32,060	31,332	9,183	870,242	27,103
12 - 14	213,535	0	0	0	0	0	207,154	6,381
12	74,093	0	0	0	0	0	71,754	2,339
13	68,251	0	0	0	0	0	66,698	1,553
14	71,191	0	0	0	0	0	68,702	2,489
15 - 19	298,384	14,463	1,892	95	215	124	278,398	3,197
20 - 24	228,001	55,024	16,906	104	969	155	151,915	2,928
25 - 29	206,963	73,125	47,695	184	1,952	365	80,715	2,927
30 - 34	178,400	63,423	65,719	327	2,605	759	43,224	2,343
35 - 39	156,514	51,889	70,618	488	3,085	961	27,699	1,774
40 - 44	132,218	40,497	65,403	720	3,242	1,210	19,661	1,485
45 - 49	109,957	32,744	56,158	1,009	3,181	1,123	14,634	1,108
50 - 54	95,275	26,574	50,966	1,479	3,107	1,056	11,093	1,000
55 - 59	81,718	21,271	45,308	1,911	2,794	956	8,741	737
60 - 64	68,207	16,662	37,243	2,750	2,738	766	7,343	705
65 - 69	55,781	12,641	29,932	3,349	2,400	619	6,148	692
70 - 74	43,449	8,935	22,255	4,458	1,926	436	4,934	505
75 - 79	33,658	6,255	16,074	4,976	1,529	346	3,973	505
80 - 84	20,401	3,218	9,113	4,269	880	175	2,373	373
85 y más	18,500	2,375	6,663	5,941	709	132	2,237	443
MUJERES	2,276,381	464,761	590,860	148,831	97,198	22,901	930,356	21,474
12 - 14	206,661	2,671	510	0	141	0	197,747	5,592
12	72,835	340	159	0	30	0	69,127	3,179
13	66,194	606	146	0	39	0	64,099	1,304
14	67,632	1,725	205	0	72	0	64,521	1,109
15 - 19	302,181	41,570	6,598	277	2,289	154	248,474	2,819
20 - 24	258,541	75,704	34,811	742	6,382	353	138,758	1,791
25 - 29	250,927	81,572	69,579	1,539	9,488	1,056	86,138	1,555
30 - 34	223,849	67,333	84,308	2,681	10,763	1,932	55,426	1,406
35 - 39	196,633	54,664	81,779	3,751	11,234	2,580	41,396	1,229
40 - 44	171,413	42,761	73,679	5,943	11,004	3,158	33,727	1,141
45 - 49	142,165	31,279	61,843	8,201	9,869	2,924	27,084	965
50 - 54	120,459	21,979	51,245	11,382	9,051	2,821	23,156	825
55 - 59	101,357	15,736	40,956	14,269	7,766	2,402	19,529	699
60 - 64	83,657	11,009	30,640	16,945	6,234	1,809	16,337	683
65 - 69	69,376	7,674	22,858	18,490	4,901	1,408	13,405	640
70 - 74	54,008	5,032	15,170	18,543	3,345	1,033	10,328	557
75 - 79	42,326	3,254	9,691	17,755	2,290	643	8,158	535
80 - 84	26,469	1,488	4,525	13,062	1,290	346	5,312	446
85 y más	26,359	1,035	2,668	15,251	1,151	282	5,381	591

EL SALVADOR
POBLACIÓN DE 12 AÑOS Y MÁS, POR ESTADO CONYUGAL, SEGÚN DEPARTAMENTO, ÁREA DE RESIDENCIA, SEXO
Y GRUPOS DE EDAD. CENSO 2007.

CUADRO 4

DEPARTAMENTO, ÁREA DE RESIDENCIA, SEXO Y GRUPOS DE EDAD	POBLACIÓN DE 12 AÑOS Y MÁS DE EDAD							
	TOTAL	ESTADO CONYUGAL						IGNORADO
		ACOMPAÑADO	CASADO	VIUDO	SEPARADO	DIVORCIADO	SOLTERO	
ÁREA URBANA	2,719,181	530,776	770,422	116,560	85,774	28,211	1,150,015	37,423
12 - 14	240,272	1,189	300	0	65	0	230,783	7,935
12	84,310	156	96	0	15	0	80,410	3,633
13	76,507	263	79	0	19	0	74,204	1,942
14	79,455	770	125	0	31	0	76,169	2,360
15 - 19	355,376	29,422	5,259	234	1,233	172	314,778	4,278
20 - 24	309,107	74,309	34,424	524	4,110	381	191,574	3,785
25 - 29	306,456	92,782	82,059	1,138	7,369	1,203	118,169	3,736
30 - 34	274,037	81,089	106,394	1,925	9,032	2,383	70,089	3,125
35 - 39	242,566	66,621	108,386	2,736	10,044	3,157	49,092	2,530
40 - 44	209,958	52,092	98,848	4,349	10,033	3,903	38,495	2,238
45 - 49	170,464	38,841	81,180	5,900	9,087	3,658	30,053	1,745
50 - 54	143,882	28,839	68,729	8,322	8,436	3,459	24,593	1,504
55 - 59	119,193	21,253	56,073	10,301	7,066	2,963	20,359	1,178
60 - 64	97,101	15,582	42,787	12,595	5,940	2,243	16,846	1,108
65 - 69	79,690	11,223	32,860	13,935	4,808	1,771	14,022	1,071
70 - 74	62,075	7,762	22,987	14,837	3,399	1,286	10,975	829
75 - 79	48,760	5,250	15,903	14,616	2,517	843	8,791	840
80 - 84	30,578	2,599	8,511	11,273	1,429	434	5,673	659
85 y más	29,666	1,923	5,722	13,875	1,206	355	5,723	862
HOMBRES	1,228,112	256,797	369,757	18,535	20,377	7,898	533,655	21,093
12 - 14	121,602	0	0	0	0	0	117,394	4,208
12	42,261	0	0	0	0	0	40,641	1,620
13	38,809	0	0	0	0	0	37,777	1,032
14	40,532	0	0	0	0	0	38,976	1,556
15 - 19	174,488	8,076	1,223	55	112	81	162,681	2,260
20 - 24	143,779	31,412	11,647	62	588	117	97,542	2,411
25 - 29	138,320	43,844	34,101	121	1,392	318	56,074	2,470
30 - 34	121,278	39,399	47,395	194	1,891	695	29,730	1,974
35 - 39	106,882	32,535	50,886	316	2,232	860	18,541	1,512
40 - 44	90,559	25,527	46,953	469	2,288	1,068	12,975	1,279
45 - 49	73,027	19,940	38,863	606	2,161	999	9,510	948
50 - 54	62,014	15,903	34,392	855	2,056	920	7,054	834
55 - 59	51,574	12,329	29,511	1,053	1,710	822	5,541	608
60 - 64	41,821	9,482	23,438	1,565	1,660	629	4,485	562
65 - 69	33,492	6,903	18,451	1,897	1,403	518	3,748	572
70 - 74	25,726	4,942	13,476	2,531	1,070	348	2,978	381
75 - 79	20,096	3,432	9,765	2,868	893	283	2,440	415
80 - 84	12,261	1,767	5,589	2,482	517	137	1,470	299
85 y más	11,193	1,306	4,067	3,461	404	103	1,492	360
MUJERES	1,491,069	273,979	400,665	98,025	65,397	20,313	616,360	16,330
12 - 14	118,670	1,189	300	0	65	0	113,389	3,727
12	42,049	156	96	0	15	0	39,769	2,013
13	37,698	263	79	0	19	0	36,427	910
14	38,923	770	125	0	31	0	37,193	804
15 - 19	180,888	21,346	4,036	179	1,121	91	152,097	2,018
20 - 24	165,328	42,897	22,777	462	3,522	264	94,032	1,374
25 - 29	168,136	48,938	47,958	1,017	5,977	885	62,095	1,266
30 - 34	152,759	41,690	58,999	1,731	7,141	1,688	40,359	1,151
35 - 39	135,684	34,086	57,500	2,420	7,812	2,297	30,551	1,018
40 - 44	119,399	26,565	51,895	3,880	7,745	2,835	25,520	959
45 - 49	97,437	18,901	42,317	5,294	6,926	2,659	20,543	797
50 - 54	81,868	12,936	34,337	7,467	6,380	2,539	17,539	670
55 - 59	67,619	8,924	26,562	9,248	5,356	2,141	14,818	570
60 - 64	55,280	6,100	19,349	11,030	4,280	1,614	12,361	546
65 - 69	46,198	4,320	14,409	12,038	3,405	1,253	10,274	499
70 - 74	36,349	2,820	9,511	12,306	2,329	938	7,997	448
75 - 79	28,664	1,818	6,138	11,748	1,624	560	6,351	425
80 - 84	18,317	832	2,922	8,791	912	297	4,203	360
85 y más	18,473	617	1,655	10,414	802	252	4,231	502

EL SALVADOR
POBLACIÓN DE 12 AÑOS Y MÁS, POR ESTADO CONYUGAL, SEGÚN DEPARTAMENTO, ÁREA DE RESIDENCIA, SEXO
Y GRUPOS DE EDAD. CENSO 2007.

CUADRO 4

DEPARTAMENTO, ÁREA DE RESIDENCIA, SEXO Y GRUPOS DE EDAD	POBLACIÓN DE 12 AÑOS Y MÁS DE EDAD							
	TOTAL	ESTADO CONYUGAL						IGNORADO
		ACOMPAÑADO	CASADO	VIUDO	SEPARADO	DIVORCIADO	SOLTERO	
ÁREA RURAL	1,498,161	363,081	362,383	64,331	42,756	3,873	650,583	11,154
12 - 14	179,924	1,482	210	0	76	0	174,118	4,038
12	62,618	184	63	0	15	0	60,471	1,885
13	57,938	343	67	0	20	0	56,593	915
14	59,368	955	80	0	41	0	57,054	1,238
15 - 19	245,189	26,611	3,231	138	1,271	106	212,094	1,738
20 - 24	177,435	56,419	17,293	322	3,241	127	99,099	934
25 - 29	151,434	61,915	35,215	585	4,071	218	48,684	746
30 - 34	128,212	49,667	43,633	1,083	4,336	308	28,561	624
35 - 39	110,581	39,932	44,011	1,503	4,275	384	20,003	473
40 - 44	93,673	31,166	40,234	2,314	4,213	465	14,893	388
45 - 49	81,658	25,182	36,821	3,310	3,963	389	11,665	328
50 - 54	71,852	19,714	33,482	4,539	3,722	418	9,656	321
55 - 59	63,882	15,754	30,191	5,879	3,494	395	7,911	258
60 - 64	54,763	12,089	25,096	7,100	3,032	332	6,834	280
65 - 69	45,467	9,092	19,930	7,904	2,493	256	5,531	261
70 - 74	35,382	6,205	14,438	8,164	1,872	183	4,287	233
75 - 79	27,224	4,259	9,862	8,115	1,302	146	3,340	200
80 - 84	16,292	2,107	5,127	6,058	741	87	2,012	160
85 y más	15,193	1,487	3,609	7,317	654	59	1,895	172
HOMBRES	712,849	172,299	172,188	13,525	10,955	1,285	336,587	6,010
12 - 14	91,933	0	0	0	0	0	89,760	2,173
12	31,832	0	0	0	0	0	31,113	719
13	29,442	0	0	0	0	0	28,921	521
14	30,659	0	0	0	0	0	29,726	933
15 - 19	123,896	6,387	669	40	103	43	115,717	937
20 - 24	84,222	23,612	5,259	42	381	38	54,373	517
25 - 29	68,643	29,281	13,594	63	560	47	24,641	457
30 - 34	57,122	24,024	18,324	133	714	64	13,494	369
35 - 39	49,632	19,354	19,732	172	853	101	9,158	262
40 - 44	41,659	14,970	18,450	251	954	142	6,686	206
45 - 49	36,930	12,804	17,295	403	1,020	124	5,124	160
50 - 54	33,261	10,671	16,574	624	1,051	136	4,039	166
55 - 59	30,144	8,942	15,797	858	1,084	134	3,200	129
60 - 64	26,386	7,180	13,805	1,185	1,078	137	2,858	143
65 - 69	22,289	5,738	11,481	1,452	997	101	2,400	120
70 - 74	17,723	3,993	8,779	1,927	856	88	1,956	124
75 - 79	13,562	2,823	6,309	2,108	636	63	1,533	90
80 - 84	8,140	1,451	3,524	1,787	363	38	903	74
85 y más	7,307	1,069	2,596	2,480	305	29	745	83
MUJERES	785,312	190,782	190,195	50,806	31,801	2,588	313,996	5,144
12 - 14	87,991	1,482	210	0	76	0	84,358	1,865
12	30,786	184	63	0	15	0	29,358	1,166
13	28,496	343	67	0	20	0	27,672	394
14	28,709	955	80	0	41	0	27,328	305
15 - 19	121,293	20,224	2,562	98	1,168	63	96,377	801
20 - 24	93,213	32,807	12,034	280	2,860	89	44,726	417
25 - 29	82,791	32,634	21,621	522	3,511	171	24,043	289
30 - 34	71,090	25,643	25,309	950	3,622	244	15,067	255
35 - 39	60,949	20,578	24,279	1,331	3,422	283	10,845	211
40 - 44	52,014	16,196	21,784	2,063	3,259	323	8,207	182
45 - 49	44,728	12,378	19,526	2,907	2,943	265	6,541	168
50 - 54	38,591	9,043	16,908	3,915	2,671	282	5,617	155
55 - 59	33,738	6,812	14,394	5,021	2,410	261	4,711	129
60 - 64	28,377	4,909	11,291	5,915	1,954	195	3,976	137
65 - 69	23,178	3,354	8,449	6,452	1,496	155	3,131	141
70 - 74	17,659	2,212	5,659	6,237	1,016	95	2,331	109
75 - 79	13,662	1,436	3,553	6,007	666	83	1,807	110
80 - 84	8,152	656	1,603	4,271	378	49	1,109	86
85 y más	7,886	418	1,013	4,837	349	30	1,150	89

EL SALVADOR
CUADRO 4 POBLACIÓN DE 12 AÑOS Y MÁS, POR ESTADO CONYUGAL, SEGÚN DEPARTAMENTO, ÁREA DE RESIDENCIA, SEXO Y GRUPOS DE EDAD. CENSO 2007.

DEPARTAMENTO, ÁREA DE RESIDENCIA, SEXO Y GRUPOS DE EDAD	POBLACIÓN DE 12 AÑOS Y MÁS DE EDAD							
	TOTAL	ESTADO CONYUGAL						IGNORADO
		ACOMPAÑADO	CASADO	VIUDO	SEPARADO	DIVORCIADO	SOLTERO	
DEPARTAMENTO AHUACHAPÁN								
TOTAL	226,059	53,499	58,892	9,709	8,447	1,012	93,498	1,002
12 - 14	24,364	177	24	0	10	0	23,727	426
12	8,698	25	8	0	2	0	8,462	201
13	7,815	34	8	0	2	0	7,692	79
14	7,851	118	8	0	6	0	7,573	146
15 - 19	34,384	3,554	478	25	191	13	29,964	159
20 - 24	27,477	8,281	3,011	50	653	17	15,386	79
25 - 29	24,580	9,441	6,409	113	866	47	7,659	45
30 - 34	20,842	7,758	7,554	186	886	75	4,335	48
35 - 39	18,331	6,264	7,781	261	917	78	2,987	43
40 - 44	15,505	4,778	7,034	390	868	137	2,270	28
45 - 49	13,192	3,760	6,243	541	815	134	1,670	29
50 - 54	11,097	2,804	5,333	698	749	123	1,369	21
55 - 59	9,407	2,209	4,455	878	660	120	1,071	14
60 - 64	7,776	1,645	3,479	1,076	579	79	894	24
65 - 69	6,509	1,174	2,846	1,208	453	77	734	17
70 - 74	4,805	776	1,877	1,253	302	56	521	20
75 - 79	3,637	466	1,284	1,183	258	27	406	13
80 - 84	2,246	262	693	876	127	16	254	18
85 y más	1,907	150	391	971	113	13	251	18
HOMBRES	107,422	25,928	28,466	1,931	1,919	272	48,385	521
12 - 14	12,373	0	0	0	0	0	12,136	237
12	4,382	0	0	0	0	0	4,305	77
13	3,964	0	0	0	0	0	3,917	47
14	4,027	0	0	0	0	0	3,914	113
15 - 19	17,469	802	95	10	9	7	16,456	90
20 - 24	13,145	3,503	918	7	64	6	8,608	39
25 - 29	11,202	4,504	2,636	8	115	9	3,914	16
30 - 34	9,429	3,882	3,319	20	140	14	2,029	25
35 - 39	8,396	3,200	3,611	30	175	19	1,342	19
40 - 44	6,929	2,356	3,339	46	168	34	971	15
45 - 49	6,119	1,962	3,120	79	190	36	716	16
50 - 54	5,180	1,563	2,710	96	218	29	556	8
55 - 59	4,421	1,289	2,385	128	180	32	402	5
60 - 64	3,721	1,003	1,960	189	188	23	349	9
65 - 69	3,046	733	1,610	217	150	23	303	10
70 - 74	2,301	514	1,153	276	106	17	227	8
75 - 79	1,742	318	845	275	118	14	164	8
80 - 84	1,090	191	475	244	55	5	110	10
85 y más	859	108	290	306	43	4	102	6
MUJERES	118,637	27,571	30,426	7,778	6,528	740	45,113	481
12 - 14	11,991	177	24	0	10	0	11,591	189
12	4,316	25	8	0	2	0	4,157	124
13	3,851	34	8	0	2	0	3,775	32
14	3,824	118	8	0	6	0	3,659	33
15 - 19	16,915	2,752	383	15	182	6	13,508	69
20 - 24	14,332	4,778	2,093	43	589	11	6,778	40
25 - 29	13,378	4,937	3,773	105	751	38	3,745	29
30 - 34	11,413	3,876	4,235	166	746	61	2,306	23
35 - 39	9,935	3,064	4,170	231	742	59	1,645	24
40 - 44	8,576	2,422	3,695	344	700	103	1,299	13
45 - 49	7,073	1,798	3,123	462	625	98	954	13
50 - 54	5,917	1,241	2,623	602	531	94	813	13
55 - 59	4,986	920	2,070	750	480	88	669	9
60 - 64	4,055	642	1,519	887	391	56	545	15
65 - 69	3,463	441	1,236	991	303	54	431	7
70 - 74	2,504	262	724	977	196	39	294	12
75 - 79	1,895	148	439	908	140	13	242	5
80 - 84	1,156	71	218	632	72	11	144	8
85 y más	1,048	42	101	665	70	9	149	12

EL SALVADOR
CUADRO 4 POBLACIÓN DE 12 AÑOS Y MÁS, POR ESTADO CONYUGAL, SEGÚN DEPARTAMENTO, ÁREA DE RESIDENCIA, SEXO Y GRUPOS DE EDAD. CENSO 2007.

DEPARTAMENTO, ÁREA DE RESIDENCIA, SEXO Y GRUPOS DE EDAD	POBLACIÓN DE 12 AÑOS Y MÁS DE EDAD							
	TOTAL	ESTADO CONYUGAL						IGNORADO
		ACOMPAÑADO	CASADO	VIUDO	SEPARADO	DIVORCIADO	SOLTERO	
DEPARTAMENTO AHUACHAPÁN								
ÁREA URBANA	99,791	21,414	27,642	4,701	4,319	727	40,496	492
12 - 14	9,482	54	11	0	4	0	9,233	180
12	3,457	5	5	0	0	0	3,364	83
13	2,898	12	3	0	1	0	2,858	24
14	3,127	37	3	0	3	0	3,011	73
15 - 19	13,617	1,262	200	11	55	3	12,019	67
20 - 24	11,598	3,117	1,425	16	273	12	6,719	36
25 - 29	10,936	3,742	3,052	47	418	26	3,623	28
30 - 34	9,530	3,244	3,517	65	464	55	2,160	25
35 - 39	8,462	2,618	3,667	123	480	51	1,499	24
40 - 44	7,383	2,073	3,384	178	458	93	1,180	17
45 - 49	6,194	1,556	2,937	240	425	111	908	17
50 - 54	5,207	1,165	2,460	321	413	93	743	12
55 - 59	4,382	882	2,092	394	340	89	575	10
60 - 64	3,650	616	1,606	513	314	56	530	15
65 - 69	3,075	421	1,307	591	245	56	446	9
70 - 74	2,333	314	869	621	160	41	313	15
75 - 79	1,771	173	597	600	139	17	237	8
80 - 84	1,100	111	312	434	65	12	153	13
85 y más	1,071	66	206	547	66	12	158	16
HOMBRES	45,731	10,359	13,268	804	907	173	19,988	232
12 - 14	4,796	0	0	0	0	0	4,702	94
12	1,735	0	0	0	0	0	1,705	30
13	1,473	0	0	0	0	0	1,459	14
14	1,588	0	0	0	0	0	1,538	50
15 - 19	6,863	308	43	4	0	1	6,472	35
20 - 24	5,356	1,291	445	2	22	4	3,577	15
25 - 29	4,880	1,729	1,246	1	62	5	1,826	11
30 - 34	4,231	1,602	1,566	5	71	10	966	11
35 - 39	3,769	1,313	1,711	14	93	12	617	9
40 - 44	3,180	1,021	1,564	23	85	17	459	11
45 - 49	2,766	830	1,437	27	94	32	339	7
50 - 54	2,309	649	1,244	36	101	20	255	4
55 - 59	1,941	509	1,120	46	72	20	170	4
60 - 64	1,645	397	893	76	89	16	171	3
65 - 69	1,316	254	742	82	74	11	147	6
70 - 74	1,002	204	517	111	49	10	105	6
75 - 79	787	125	390	124	55	9	80	4
80 - 84	475	83	202	107	22	3	52	6
85 y más	415	44	148	146	18	3	50	6
MUJERES	54,060	11,055	14,374	3,897	3,412	554	20,508	260
12 - 14	4,686	54	11	0	4	0	4,531	86
12	1,722	5	5	0	0	0	1,659	53
13	1,425	12	3	0	1	0	1,399	10
14	1,539	37	3	0	3	0	1,473	23
15 - 19	6,754	954	157	7	55	2	5,547	32
20 - 24	6,242	1,826	980	14	251	8	3,142	21
25 - 29	6,056	2,013	1,806	46	356	21	1,797	17
30 - 34	5,299	1,642	1,951	60	393	45	1,194	14
35 - 39	4,693	1,305	1,956	109	387	39	882	15
40 - 44	4,203	1,052	1,820	155	373	76	721	6
45 - 49	3,428	726	1,500	213	331	79	569	10
50 - 54	2,898	516	1,216	285	312	73	488	8
55 - 59	2,441	373	972	348	268	69	405	6
60 - 64	2,005	219	713	437	225	40	359	12
65 - 69	1,759	167	565	509	171	45	299	3
70 - 74	1,331	110	352	510	111	31	208	9
75 - 79	984	48	207	476	84	8	157	4
80 - 84	625	28	110	327	43	9	101	7
85 y más	656	22	58	401	48	9	108	10

EL SALVADOR
CUADRO 4 POBLACIÓN DE 12 AÑOS Y MÁS, POR ESTADO CONYUGAL, SEGÚN DEPARTAMENTO, ÁREA DE RESIDENCIA, SEXO Y GRUPOS DE EDAD. CENSO 2007.

DEPARTAMENTO, ÁREA DE RESIDENCIA, SEXO Y GRUPOS DE EDAD	POBLACIÓN DE 12 AÑOS Y MÁS DE EDAD							
	TOTAL	ESTADO CONYUGAL						IGNORADO
		ACOMPAÑADO	CASADO	VIUDO	SEPARADO	DIVORCIADO	SOLTERO	
DEPARTAMENTO AHUACHAPÁN								
ÁREA RURAL	126,268	32,085	31,250	5,008	4,128	285	53,002	510
12 - 14	14,882	123	13	0	6	0	14,494	246
12	5,241	20	3	0	2	0	5,098	118
13	4,917	22	5	0	1	0	4,834	55
14	4,724	81	5	0	3	0	4,562	73
15 - 19	20,767	2,292	278	14	136	10	17,945	92
20 - 24	15,879	5,164	1,586	34	380	5	8,667	43
25 - 29	13,644	5,699	3,357	66	448	21	4,036	17
30 - 34	11,312	4,514	4,037	121	422	20	2,175	23
35 - 39	9,869	3,646	4,114	138	437	27	1,488	19
40 - 44	8,122	2,705	3,650	212	410	44	1,090	11
45 - 49	6,998	2,204	3,306	301	390	23	762	12
50 - 54	5,890	1,639	2,873	377	336	30	626	9
55 - 59	5,025	1,327	2,363	484	320	31	496	4
60 - 64	4,126	1,029	1,873	563	265	23	364	9
65 - 69	3,434	753	1,539	617	208	21	288	8
70 - 74	2,472	462	1,008	632	142	15	208	5
75 - 79	1,866	293	687	583	119	10	169	5
80 - 84	1,146	151	381	442	62	4	101	5
85 y más	836	84	185	424	47	1	93	2
HOMBRES	61,691	15,569	15,198	1,127	1,012	99	28,397	289
12 - 14	7,577	0	0	0	0	0	7,434	143
12	2,647	0	0	0	0	0	2,600	47
13	2,491	0	0	0	0	0	2,458	33
14	2,439	0	0	0	0	0	2,376	63
15 - 19	10,606	494	52	6	9	6	9,984	55
20 - 24	7,789	2,212	473	5	42	2	5,031	24
25 - 29	6,322	2,775	1,390	7	53	4	2,088	5
30 - 34	5,198	2,280	1,753	15	69	4	1,063	14
35 - 39	4,627	1,887	1,900	16	82	7	725	10
40 - 44	3,749	1,335	1,775	23	83	17	512	4
45 - 49	3,353	1,132	1,683	52	96	4	377	9
50 - 54	2,871	914	1,466	60	117	9	301	4
55 - 59	2,480	780	1,265	82	108	12	232	1
60 - 64	2,076	606	1,067	113	99	7	178	6
65 - 69	1,730	479	868	135	76	12	156	4
70 - 74	1,299	310	636	165	57	7	122	2
75 - 79	955	193	455	151	63	5	84	4
80 - 84	615	108	273	137	33	2	58	4
85 y más	444	64	142	160	25	1	52	0
MUJERES	64,577	16,516	16,052	3,881	3,116	186	24,605	221
12 - 14	7,305	123	13	0	6	0	7,060	103
12	2,594	20	3	0	2	0	2,498	71
13	2,426	22	5	0	1	0	2,376	22
14	2,285	81	5	0	3	0	2,186	10
15 - 19	10,161	1,798	226	8	127	4	7,961	37
20 - 24	8,090	2,952	1,113	29	338	3	3,636	19
25 - 29	7,322	2,924	1,967	59	395	17	1,948	12
30 - 34	6,114	2,234	2,284	106	353	16	1,112	9
35 - 39	5,242	1,759	2,214	122	355	20	763	9
40 - 44	4,373	1,370	1,875	189	327	27	578	7
45 - 49	3,645	1,072	1,623	249	294	19	385	3
50 - 54	3,019	725	1,407	317	219	21	325	5
55 - 59	2,545	547	1,098	402	212	19	264	3
60 - 64	2,050	423	806	450	166	16	186	3
65 - 69	1,704	274	671	482	132	9	132	4
70 - 74	1,173	152	372	467	85	8	86	3
75 - 79	911	100	232	432	56	5	85	1
80 - 84	531	43	108	305	29	2	43	1
85 y más	392	20	43	264	22	0	41	2

EL SALVADOR
CUADRO 4 POBLACIÓN DE 12 AÑOS Y MÁS, POR ESTADO CONYUGAL, SEGÚN DEPARTAMENTO, ÁREA DE RESIDENCIA, SEXO Y GRUPOS DE EDAD. CENSO 2007.

DEPARTAMENTO, ÁREA DE RESIDENCIA, SEXO Y GRUPOS DE EDAD	POBLACIÓN DE 12 AÑOS Y MÁS DE EDAD							
	TOTAL	ESTADO CONYUGAL						IGNORADO
		ACOMPAÑADO	CASADO	VIUDO	SEPARADO	DIVORCIADO	SOLTERO	
DEPARTAMENTO SANTA ANA								
TOTAL	390,260	84,516	105,685	16,780	12,522	3,394	160,994	6,369
12 - 14	36,688	236	44	0	11	0	35,604	793
12	13,006	27	13	0	2	0	12,601	363
13	11,524	61	11	0	2	0	11,266	184
14	12,158	148	20	0	7	0	11,737	246
15 - 19	52,599	4,936	804	24	221	15	46,046	553
20 - 24	43,504	11,405	5,069	89	616	45	25,290	990
25 - 29	42,671	14,164	11,546	164	1,039	161	14,621	976
30 - 34	37,454	11,979	14,126	255	1,217	279	8,799	799
35 - 39	33,423	10,438	13,937	416	1,348	391	6,337	556
40 - 44	29,191	8,322	12,913	577	1,324	461	5,184	410
45 - 49	24,045	6,310	10,849	840	1,278	423	4,072	273
50 - 54	20,634	4,826	9,384	1,135	1,238	399	3,414	238
55 - 59	17,447	3,757	7,849	1,354	1,113	352	2,874	148
60 - 64	14,844	2,788	6,381	1,867	932	299	2,443	134
65 - 69	12,287	2,140	4,842	2,120	801	214	2,047	123
70 - 74	9,460	1,461	3,452	2,206	559	139	1,539	104
75 - 79	7,452	1,014	2,437	2,141	415	118	1,237	90
80 - 84	4,461	443	1,214	1,685	221	53	746	99
85 y más	4,100	297	838	1,907	189	45	741	83
HOMBRES	182,676	40,746	50,659	3,101	3,221	977	78,901	5,071
12 - 14	18,763	0	0	0	0	0	18,335	428
12	6,552	0	0	0	0	0	6,416	136
13	5,955	0	0	0	0	0	5,843	112
14	6,256	0	0	0	0	0	6,076	180
15 - 19	26,263	1,283	180	7	30	5	24,369	389
20 - 24	20,923	4,788	1,693	10	85	14	13,425	908
25 - 29	19,680	6,662	4,681	15	191	36	7,200	895
30 - 34	16,897	5,646	6,236	29	227	73	3,947	739
35 - 39	15,095	5,028	6,491	53	298	97	2,643	485
40 - 44	13,056	4,084	6,043	57	323	138	2,051	360
45 - 49	10,811	3,236	5,183	95	340	125	1,608	224
50 - 54	9,348	2,629	4,692	140	324	115	1,251	197
55 - 59	7,958	2,202	4,094	174	298	108	978	104
60 - 64	6,808	1,689	3,520	283	294	91	838	93
65 - 69	5,608	1,354	2,786	352	263	60	728	65
70 - 74	4,290	937	2,037	438	210	43	568	57
75 - 79	3,482	693	1,556	501	177	41	472	42
80 - 84	1,997	307	853	432	86	16	250	53
85 y más	1,697	208	614	515	75	15	238	32
MUJERES	207,584	43,770	55,026	13,679	9,301	2,417	82,093	1,298
12 - 14	17,925	236	44	0	11	0	17,269	365
12	6,454	27	13	0	2	0	6,185	227
13	5,569	61	11	0	2	0	5,423	72
14	5,902	148	20	0	7	0	5,661	66
15 - 19	26,336	3,653	624	17	191	10	21,677	164
20 - 24	22,581	6,617	3,376	79	531	31	11,865	82
25 - 29	22,991	7,502	6,865	149	848	125	7,421	81
30 - 34	20,557	6,333	7,890	226	990	206	4,852	60
35 - 39	18,328	5,410	7,446	363	1,050	294	3,694	71
40 - 44	16,135	4,238	6,870	520	1,001	323	3,133	50
45 - 49	13,234	3,074	5,666	745	938	298	2,464	49
50 - 54	11,286	2,197	4,692	995	914	284	2,163	41
55 - 59	9,489	1,555	3,755	1,180	815	244	1,896	44
60 - 64	8,036	1,099	2,861	1,584	638	208	1,605	41
65 - 69	6,679	786	2,056	1,768	538	154	1,319	58
70 - 74	5,170	524	1,415	1,768	349	96	971	47
75 - 79	3,970	321	881	1,640	238	77	765	48
80 - 84	2,464	136	361	1,253	135	37	496	46
85 y más	2,403	89	224	1,392	114	30	503	51

EL SALVADOR
POBLACIÓN DE 12 AÑOS Y MÁS, POR ESTADO CONYUGAL, SEGÚN DEPARTAMENTO, ÁREA DE RESIDENCIA, SEXO Y GRUPOS DE EDAD. CENSO 2007.

CUADRO 4

DEPARTAMENTO, ÁREA DE RESIDENCIA, SEXO Y GRUPOS DE EDAD	POBLACIÓN DE 12 AÑOS Y MÁS DE EDAD							
	TOTAL	ESTADO CONYUGAL						IGNORADO
		ACOMPAÑADO	CASADO	VIUDO	SEPARADO	DIVORCIADO	SOLTERO	
DEPARTAMENTO SANTA ANA								
ÁREA URBANA	253,931	50,580	71,350	11,064	8,684	2,930	103,723	5,600
12 - 14	21,367	116	26	0	6	0	20,702	517
12	7,623	18	8	0	2	0	7,352	243
13	6,683	29	4	0	1	0	6,531	118
14	7,061	69	14	0	3	0	6,819	156
15 - 19	31,412	2,661	520	14	128	9	27,641	439
20 - 24	28,194	6,585	3,481	56	379	38	16,719	936
25 - 29	29,080	8,597	8,229	111	695	136	10,378	934
30 - 34	25,764	7,437	10,090	181	843	239	6,203	771
35 - 39	22,632	6,442	9,699	294	957	325	4,394	521
40 - 44	19,809	5,138	8,874	375	944	399	3,694	385
45 - 49	16,125	3,805	7,251	544	925	391	2,958	251
50 - 54	13,756	2,919	6,163	757	877	356	2,473	211
55 - 59	11,505	2,215	5,071	897	788	296	2,116	122
60 - 64	9,613	1,597	4,045	1,188	644	264	1,763	112
65 - 69	7,920	1,203	3,011	1,362	551	188	1,503	102
70 - 74	6,122	835	2,149	1,455	380	112	1,114	77
75 - 79	4,859	581	1,486	1,420	284	96	923	69
80 - 84	2,952	277	742	1,107	149	43	553	81
85 y más	2,821	172	513	1,303	134	38	589	72
HOMBRES	116,945	24,499	34,265	1,838	2,119	823	48,718	4,683
12 - 14	10,945	0	0	0	0	0	10,655	290
12	3,829	0	0	0	0	0	3,728	101
13	3,468	0	0	0	0	0	3,393	75
14	3,648	0	0	0	0	0	3,534	114
15 - 19	15,480	739	113	4	16	3	14,278	327
20 - 24	13,645	2,819	1,208	5	52	13	8,667	881
25 - 29	13,451	3,976	3,400	8	136	31	5,024	876
30 - 34	11,671	3,496	4,543	20	167	69	2,646	730
35 - 39	10,208	3,139	4,607	37	204	79	1,672	470
40 - 44	8,779	2,517	4,222	40	221	116	1,313	350
45 - 49	7,110	1,967	3,484	64	226	110	1,044	215
50 - 54	6,080	1,599	3,071	84	224	102	820	180
55 - 59	5,050	1,298	2,640	107	190	89	637	89
60 - 64	4,183	961	2,201	157	183	70	534	77
65 - 69	3,369	743	1,706	195	161	51	456	57
70 - 74	2,597	538	1,257	250	127	29	354	42
75 - 79	2,083	396	923	299	105	34	295	31
80 - 84	1,238	195	517	255	56	13	162	40
85 y más	1,056	116	373	313	51	14	161	28
MUJERES	136,986	26,081	37,085	9,226	6,565	2,107	55,005	917
12 - 14	10,422	116	26	0	6	0	10,047	227
12	3,794	18	8	0	2	0	3,624	142
13	3,215	29	4	0	1	0	3,138	43
14	3,413	69	14	0	3	0	3,285	42
15 - 19	15,932	1,922	407	10	112	6	13,363	112
20 - 24	14,549	3,766	2,273	51	327	25	8,052	55
25 - 29	15,629	4,621	4,829	103	559	105	5,354	58
30 - 34	14,093	3,941	5,547	161	676	170	3,557	41
35 - 39	12,424	3,303	5,092	257	753	246	2,722	51
40 - 44	11,030	2,621	4,652	335	723	283	2,381	35
45 - 49	9,015	1,838	3,767	480	699	281	1,914	36
50 - 54	7,676	1,320	3,092	673	653	254	1,653	31
55 - 59	6,455	917	2,431	790	598	207	1,479	33
60 - 64	5,430	636	1,844	1,031	461	194	1,229	35
65 - 69	4,551	460	1,305	1,167	390	137	1,047	45
70 - 74	3,525	297	892	1,205	253	83	760	35
75 - 79	2,776	185	563	1,121	179	62	628	38
80 - 84	1,714	82	225	852	93	30	391	41
85 y más	1,765	56	140	990	83	24	428	44

EL SALVADOR
CUADRO 4 POBLACIÓN DE 12 AÑOS Y MÁS, POR ESTADO CONYUGAL, SEGÚN DEPARTAMENTO, ÁREA DE RESIDENCIA, SEXO Y GRUPOS DE EDAD. CENSO 2007.

DEPARTAMENTO, ÁREA DE RESIDENCIA, SEXO Y GRUPOS DE EDAD	POBLACIÓN DE 12 AÑOS Y MÁS DE EDAD							
	TOTAL	ESTADO CONYUGAL						IGNORADO
		ACOMPAÑADO	CASADO	VIUDO	SEPARADO	DIVORCIADO	SOLTERO	
DEPARTAMENTO SANTA ANA								
ÁREA RURAL	136,329	33,936	34,335	5,716	3,838	464	57,271	769
12 - 14	15,321	120	18	0	5	0	14,902	276
12	5,383	9	5	0	0	0	5,249	120
13	4,841	32	7	0	1	0	4,735	66
14	5,097	79	6	0	4	0	4,918	90
15 - 19	21,187	2,275	284	10	93	6	18,405	114
20 - 24	15,310	4,820	1,588	33	237	7	8,571	54
25 - 29	13,591	5,567	3,317	53	344	25	4,243	42
30 - 34	11,690	4,542	4,036	74	374	40	2,596	28
35 - 39	10,791	3,996	4,238	122	391	66	1,943	35
40 - 44	9,382	3,184	4,039	202	380	62	1,490	25
45 - 49	7,920	2,505	3,598	296	353	32	1,114	22
50 - 54	6,878	1,907	3,221	378	361	43	941	27
55 - 59	5,942	1,542	2,778	457	325	56	758	26
60 - 64	5,231	1,191	2,336	679	288	35	680	22
65 - 69	4,367	937	1,831	758	250	26	544	21
70 - 74	3,338	626	1,303	751	179	27	425	27
75 - 79	2,593	433	951	721	131	22	314	21
80 - 84	1,509	166	472	578	72	10	193	18
85 y más	1,279	125	325	604	55	7	152	11
HOMBRES	65,731	16,247	16,394	1,263	1,102	154	30,183	388
12 - 14	7,818	0	0	0	0	0	7,680	138
12	2,723	0	0	0	0	0	2,688	35
13	2,487	0	0	0	0	0	2,450	37
14	2,608	0	0	0	0	0	2,542	66
15 - 19	10,783	544	67	3	14	2	10,091	62
20 - 24	7,278	1,969	485	5	33	1	4,758	27
25 - 29	6,229	2,686	1,281	7	55	5	2,176	19
30 - 34	5,226	2,150	1,693	9	60	4	1,301	9
35 - 39	4,887	1,889	1,884	16	94	18	971	15
40 - 44	4,277	1,567	1,821	17	102	22	738	10
45 - 49	3,701	1,269	1,699	31	114	15	564	9
50 - 54	3,268	1,030	1,621	56	100	13	431	17
55 - 59	2,908	904	1,454	67	108	19	341	15
60 - 64	2,625	728	1,319	126	111	21	304	16
65 - 69	2,239	611	1,080	157	102	9	272	8
70 - 74	1,693	399	780	188	83	14	214	15
75 - 79	1,399	297	633	202	72	7	177	11
80 - 84	759	112	336	177	30	3	88	13
85 y más	641	92	241	202	24	1	77	4
MUJERES	70,598	17,689	17,941	4,453	2,736	310	27,088	381
12 - 14	7,503	120	18	0	5	0	7,222	138
12	2,660	9	5	0	0	0	2,561	85
13	2,354	32	7	0	1	0	2,285	29
14	2,489	79	6	0	4	0	2,376	24
15 - 19	10,404	1,731	217	7	79	4	8,314	52
20 - 24	8,032	2,851	1,103	28	204	6	3,813	27
25 - 29	7,362	2,881	2,036	46	289	20	2,067	23
30 - 34	6,464	2,392	2,343	65	314	36	1,295	19
35 - 39	5,904	2,107	2,354	106	297	48	972	20
40 - 44	5,105	1,617	2,218	185	278	40	752	15
45 - 49	4,219	1,236	1,899	265	239	17	550	13
50 - 54	3,610	877	1,600	322	261	30	510	10
55 - 59	3,034	638	1,324	390	217	37	417	11
60 - 64	2,606	463	1,017	553	177	14	376	6
65 - 69	2,128	326	751	601	148	17	272	13
70 - 74	1,645	227	523	563	96	13	211	12
75 - 79	1,194	136	318	519	59	15	137	10
80 - 84	750	54	136	401	42	7	105	5
85 y más	638	33	84	402	31	6	75	7

EL SALVADOR
POBLACIÓN DE 12 AÑOS Y MÁS, POR ESTADO CONYUGAL, SEGÚN DEPARTAMENTO, ÁREA DE RESIDENCIA, SEXO Y
GRUPOS DE EDAD. CENSO 2007.

CUADRO 4

DEPARTAMENTO, ÁREA DE RESIDENCIA, SEXO Y GRUPOS DE EDAD	POBLACIÓN DE 12 AÑOS Y MÁS DE EDAD							
	TOTAL	ESTADO CONYUGAL						IGNORADO
		ACOMPAÑADO	CASADO	VIUDO	SEPARADO	DIVORCIADO	SOLTERO	
DEPARTAMENTO SONSONATE								
TOTAL	316,934	73,794	82,348	13,436	11,028	1,613	132,239	2,476
12 - 14	32,941	242	39	0	15	0	31,933	712
12	11,642	40	13	0	3	0	11,263	323
13	10,470	53	11	0	3	0	10,248	155
14	10,829	149	15	0	9	0	10,422	234
15 - 19	47,332	4,751	758	36	212	16	41,244	315
20 - 24	38,992	11,319	4,365	89	715	28	22,194	282
25 - 29	35,213	13,019	9,452	172	1,089	82	11,122	277
30 - 34	30,192	10,862	11,224	263	1,188	126	6,352	177
35 - 39	26,480	8,900	11,224	380	1,245	167	4,452	112
40 - 44	22,255	6,796	10,039	537	1,213	206	3,367	97
45 - 49	18,512	5,294	8,547	737	1,066	214	2,585	69
50 - 54	15,230	3,742	7,201	1,045	1,014	182	1,977	69
55 - 59	12,872	2,879	5,950	1,251	849	178	1,712	53
60 - 64	10,551	2,171	4,496	1,470	746	116	1,480	72
65 - 69	8,763	1,527	3,596	1,605	609	111	1,239	76
70 - 74	6,705	1,061	2,410	1,711	433	89	951	50
75 - 79	5,143	689	1,688	1,633	304	50	731	48
80 - 84	2,958	319	796	1,143	173	29	470	28
85 y más	2,795	223	563	1,364	157	19	430	39
HOMBRES	149,995	35,800	39,780	2,563	2,650	489	67,293	1,420
12 - 14	16,757	0	0	0	0	0	16,376	381
12	5,893	0	0	0	0	0	5,773	120
13	5,320	0	0	0	0	0	5,237	83
14	5,544	0	0	0	0	0	5,366	178
15 - 19	23,719	1,159	143	1	15	7	22,237	157
20 - 24	18,697	4,757	1,428	9	73	7	12,230	193
25 - 29	16,197	6,313	3,855	10	157	24	5,617	221
30 - 34	13,714	5,351	5,029	19	207	35	2,958	115
35 - 39	12,088	4,413	5,326	54	240	50	1,935	70
40 - 44	10,112	3,379	4,876	71	272	55	1,402	57
45 - 49	8,452	2,814	4,125	85	278	53	1,065	32
50 - 54	6,982	2,096	3,643	148	259	58	750	28
55 - 59	6,058	1,721	3,161	162	237	61	688	28
60 - 64	5,033	1,338	2,580	234	231	33	581	36
65 - 69	4,072	944	2,113	280	217	44	440	34
70 - 74	3,162	687	1,474	378	182	30	385	26
75 - 79	2,380	447	1,087	387	132	17	291	19
80 - 84	1,356	222	543	319	75	9	179	9
85 y más	1,216	159	397	406	75	6	159	14
MUJERES	166,939	37,994	42,568	10,873	8,378	1,124	64,946	1,056
12 - 14	16,184	242	39	0	15	0	15,557	331
12	5,749	40	13	0	3	0	5,490	203
13	5,150	53	11	0	3	0	5,011	72
14	5,285	149	15	0	9	0	5,056	56
15 - 19	23,613	3,592	615	35	197	9	19,007	158
20 - 24	20,295	6,562	2,937	80	642	21	9,964	89
25 - 29	19,016	6,706	5,597	162	932	58	5,505	56
30 - 34	16,478	5,511	6,195	244	981	91	3,394	62
35 - 39	14,392	4,487	5,898	326	1,005	117	2,517	42
40 - 44	12,143	3,417	5,163	466	941	151	1,965	40
45 - 49	10,060	2,480	4,422	652	788	161	1,520	37
50 - 54	8,248	1,646	3,558	897	755	124	1,227	41
55 - 59	6,814	1,158	2,789	1,089	612	117	1,024	25
60 - 64	5,518	833	1,916	1,236	515	83	899	36
65 - 69	4,691	583	1,483	1,325	392	67	799	42
70 - 74	3,543	374	936	1,333	251	59	566	24
75 - 79	2,763	242	601	1,246	172	33	440	29
80 - 84	1,602	97	253	824	98	20	291	19
85 y más	1,579	64	166	958	82	13	271	25

EL SALVADOR
CUADRO 4 POBLACIÓN DE 12 AÑOS Y MÁS, POR ESTADO CONYUGAL, SEGÚN DEPARTAMENTO, ÁREA DE RESIDENCIA, SEXO Y GRUPOS DE EDAD. CENSO 2007.

DEPARTAMENTO, ÁREA DE RESIDENCIA, SEXO Y GRUPOS DE EDAD	POBLACIÓN DE 12 AÑOS Y MÁS DE EDAD							
	TOTAL	ESTADO CONYUGAL						IGNORADO
		ACOMPAÑADO	CASADO	VIUDO	SEPARADO	DIVORCIADO	SOLTERO	
DEPARTAMENTO SONSONATE								
ÁREA URBANA	193,106	41,453	53,625	8,550	7,180	1,402	79,231	1,665
12 - 14	18,318	110	23	0	9	0	17,787	389
12	6,488	11	9	0	2	0	6,288	178
13	5,777	21	7	0	2	0	5,672	75
14	6,053	78	7	0	5	0	5,827	136
15 - 19	27,006	2,496	467	23	105	8	23,728	179
20 - 24	22,816	6,050	2,775	48	415	16	13,291	221
25 - 29	21,733	7,230	6,229	96	682	75	7,177	244
30 - 34	19,194	6,317	7,532	167	791	115	4,133	139
35 - 39	16,747	5,118	7,425	236	807	151	2,935	75
40 - 44	14,363	3,953	6,714	351	818	184	2,280	63
45 - 49	11,763	3,028	5,541	456	750	192	1,745	51
50 - 54	9,619	2,095	4,630	673	684	160	1,323	54
55 - 59	8,157	1,645	3,812	778	561	152	1,169	40
60 - 64	6,585	1,221	2,787	941	469	100	1,022	45
65 - 69	5,473	865	2,222	1,012	386	92	845	51
70 - 74	4,234	621	1,488	1,107	278	79	623	38
75 - 79	3,301	391	1,087	1,025	205	41	521	31
80 - 84	1,914	175	533	720	121	18	330	17
85 y más	1,883	138	360	917	99	19	322	28
HOMBRES	89,072	20,087	25,775	1,513	1,664	409	38,621	1,003
12 - 14	9,195	0	0	0	0	0	8,985	210
12	3,248	0	0	0	0	0	3,177	71
13	2,866	0	0	0	0	0	2,829	37
14	3,081	0	0	0	0	0	2,979	102
15 - 19	13,321	650	102	0	6	3	12,466	94
20 - 24	10,699	2,511	945	5	41	3	7,037	157
25 - 29	9,837	3,484	2,548	5	105	22	3,470	203
30 - 34	8,548	3,063	3,364	13	140	31	1,840	97
35 - 39	7,480	2,522	3,487	36	158	45	1,184	48
40 - 44	6,458	1,970	3,281	40	184	51	892	40
45 - 49	5,182	1,606	2,605	54	194	48	649	26
50 - 54	4,286	1,170	2,345	78	169	47	458	19
55 - 59	3,731	986	2,017	81	146	54	428	19
60 - 64	3,024	738	1,612	145	138	26	343	22
65 - 69	2,401	521	1,284	160	119	33	262	22
70 - 74	1,866	400	889	230	101	23	206	17
75 - 79	1,449	253	689	212	82	12	189	12
80 - 84	814	115	353	188	40	5	107	6
85 y más	781	98	254	266	41	6	105	11
MUJERES	104,034	21,366	27,850	7,037	5,516	993	40,610	662
12 - 14	9,123	110	23	0	9	0	8,802	179
12	3,240	11	9	0	2	0	3,111	107
13	2,911	21	7	0	2	0	2,843	38
14	2,972	78	7	0	5	0	2,848	34
15 - 19	13,685	1,846	365	23	99	5	11,262	85
20 - 24	12,117	3,539	1,830	43	374	13	6,254	64
25 - 29	11,896	3,746	3,681	91	577	53	3,707	41
30 - 34	10,646	3,254	4,168	154	651	84	2,293	42
35 - 39	9,267	2,596	3,938	200	649	106	1,751	27
40 - 44	7,905	1,983	3,433	311	634	133	1,388	23
45 - 49	6,581	1,422	2,936	402	556	144	1,096	25
50 - 54	5,333	925	2,285	595	515	113	865	35
55 - 59	4,426	659	1,795	697	415	98	741	21
60 - 64	3,561	483	1,175	796	331	74	679	23
65 - 69	3,072	344	938	852	267	59	583	29
70 - 74	2,368	221	599	877	177	56	417	21
75 - 79	1,852	138	398	813	123	29	332	19
80 - 84	1,100	60	180	532	81	13	223	11
85 y más	1,102	40	106	651	58	13	217	17

EL SALVADOR
CUADRO 4 POBLACIÓN DE 12 AÑOS Y MÁS, POR ESTADO CONYUGAL, SEGÚN DEPARTAMENTO, ÁREA DE RESIDENCIA, SEXO Y GRUPOS DE EDAD. CENSO 2007.

DEPARTAMENTO, ÁREA DE RESIDENCIA, SEXO Y GRUPOS DE EDAD	POBLACIÓN DE 12 AÑOS Y MÁS DE EDAD							
	TOTAL	ESTADO CONYUGAL						IGNORADO
		ACOMPAÑADO	CASADO	VIUDO	SEPARADO	DIVORCIADO	SOLTERO	
DEPARTAMENTO SONSONATE								
ÁREA RURAL	123,828	32,341	28,723	4,886	3,848	211	53,008	811
12 - 14	14,623	132	16	0	6	0	14,146	323
12	5,154	29	4	0	1	0	4,975	145
13	4,693	32	4	0	1	0	4,576	80
14	4,776	71	8	0	4	0	4,595	98
15 - 19	20,326	2,255	291	13	107	8	17,516	136
20 - 24	16,176	5,269	1,590	41	300	12	8,903	61
25 - 29	13,480	5,789	3,223	76	407	7	3,945	33
30 - 34	10,998	4,545	3,692	96	397	11	2,219	38
35 - 39	9,733	3,782	3,799	144	438	16	1,517	37
40 - 44	7,892	2,843	3,325	186	395	22	1,087	34
45 - 49	6,749	2,266	3,006	281	316	22	840	18
50 - 54	5,611	1,647	2,571	372	330	22	654	15
55 - 59	4,715	1,234	2,138	473	288	26	543	13
60 - 64	3,966	950	1,709	529	277	16	458	27
65 - 69	3,290	662	1,374	593	223	19	394	25
70 - 74	2,471	440	922	604	155	10	328	12
75 - 79	1,842	298	601	608	99	9	210	17
80 - 84	1,044	144	263	423	52	11	140	11
85 y más	912	85	203	447	58	0	108	11
HOMBRES	60,923	15,713	14,005	1,050	986	80	28,672	417
12 - 14	7,562	0	0	0	0	0	7,391	171
12	2,645	0	0	0	0	0	2,596	49
13	2,454	0	0	0	0	0	2,408	46
14	2,463	0	0	0	0	0	2,387	76
15 - 19	10,398	509	41	1	9	4	9,771	63
20 - 24	7,998	2,246	483	4	32	4	5,193	36
25 - 29	6,360	2,829	1,307	5	52	2	2,147	18
30 - 34	5,166	2,288	1,665	6	67	4	1,118	18
35 - 39	4,608	1,891	1,839	18	82	5	751	22
40 - 44	3,654	1,409	1,595	31	88	4	510	17
45 - 49	3,270	1,208	1,520	31	84	5	416	6
50 - 54	2,696	926	1,298	70	90	11	292	9
55 - 59	2,327	735	1,144	81	91	7	260	9
60 - 64	2,009	600	968	89	93	7	238	14
65 - 69	1,671	423	829	120	98	11	178	12
70 - 74	1,296	287	585	148	81	7	179	9
75 - 79	931	194	398	175	50	5	102	7
80 - 84	542	107	190	131	35	4	72	3
85 y más	435	61	143	140	34	0	54	3
MUJERES	62,905	16,628	14,718	3,836	2,862	131	24,336	394
12 - 14	7,061	132	16	0	6	0	6,755	152
12	2,509	29	4	0	1	0	2,379	96
13	2,239	32	4	0	1	0	2,168	34
14	2,313	71	8	0	4	0	2,208	22
15 - 19	9,928	1,746	250	12	98	4	7,745	73
20 - 24	8,178	3,023	1,107	37	268	8	3,710	25
25 - 29	7,120	2,960	1,916	71	355	5	1,798	15
30 - 34	5,832	2,257	2,027	90	330	7	1,101	20
35 - 39	5,125	1,891	1,960	126	356	11	766	15
40 - 44	4,238	1,434	1,730	155	307	18	577	17
45 - 49	3,479	1,058	1,486	250	232	17	424	12
50 - 54	2,915	721	1,273	302	240	11	362	6
55 - 59	2,388	499	994	392	197	19	283	4
60 - 64	1,957	350	741	440	184	9	220	13
65 - 69	1,619	239	545	473	125	8	216	13
70 - 74	1,175	153	337	456	74	3	149	3
75 - 79	911	104	203	433	49	4	108	10
80 - 84	502	37	73	292	17	7	68	8
85 y más	477	24	60	307	24	0	54	8

EL SALVADOR
CUADRO 4 POBLACIÓN DE 12 AÑOS Y MÁS, POR ESTADO CONYUGAL, SEGÚN DEPARTAMENTO, ÁREA DE RESIDENCIA, SEXO Y GRUPOS DE EDAD. CENSO 2007.

DEPARTAMENTO, ÁREA DE RESIDENCIA, SEXO Y GRUPOS DE EDAD	POBLACIÓN DE 12 AÑOS Y MÁS DE EDAD							
	TOTAL	ESTADO CONYUGAL						IGNORADO
		ACOMPAÑADO	CASADO	VIUDO	SEPARADO	DIVORCIADO	SOLTERO	
DEPARTAMENTO CHALATENANGO								
TOTAL	139,130	24,501	40,356	6,808	3,079	641	62,121	1,624
12 - 14	17,184	82	17	0	2	0	16,756	327
12	5,832	10	5	0	0	0	5,666	151
13	5,599	15	8	0	1	0	5,499	76
14	5,753	57	4	0	1	0	5,591	100
15 - 19	23,346	1,908	287	18	62	11	20,890	170
20 - 24	14,672	3,741	1,432	20	156	20	8,968	335
25 - 29	12,445	4,087	3,240	41	230	28	4,497	322
30 - 34	11,167	3,480	4,433	91	301	58	2,685	119
35 - 39	10,240	2,892	4,879	150	308	62	1,893	56
40 - 44	8,947	2,179	4,643	210	344	102	1,433	36
45 - 49	8,036	1,739	4,395	314	310	70	1,171	37
50 - 54	7,204	1,372	4,020	455	289	68	973	27
55 - 59	6,270	1,008	3,512	635	301	58	729	27
60 - 64	5,412	735	2,973	772	244	54	604	30
65 - 69	4,567	537	2,408	849	187	40	517	29
70 - 74	3,629	343	1,802	891	153	25	387	28
75 - 79	2,819	230	1,250	903	90	22	292	32
80 - 84	1,648	108	632	654	53	10	171	20
85 y más	1,544	60	433	805	49	13	155	29
HOMBRES	64,817	11,338	18,851	1,441	819	190	31,011	1,167
12 - 14	8,807	0	0	0	0	0	8,633	174
12	2,994	0	0	0	0	0	2,939	55
13	2,847	0	0	0	0	0	2,809	38
14	2,966	0	0	0	0	0	2,885	81
15 - 19	11,444	458	63	7	4	3	10,794	115
20 - 24	6,653	1,415	385	4	27	7	4,511	304
25 - 29	5,518	1,858	1,115	5	32	6	2,205	297
30 - 34	4,706	1,629	1,694	18	53	6	1,209	97
35 - 39	4,517	1,382	2,096	15	60	16	914	34
40 - 44	3,866	1,029	2,045	25	72	24	653	18
45 - 49	3,592	907	2,046	26	69	20	505	19
50 - 54	3,342	775	1,983	59	86	22	404	13
55 - 59	2,913	570	1,834	93	81	19	299	17
60 - 64	2,454	444	1,565	100	87	17	232	9
65 - 69	2,233	351	1,390	159	74	18	227	14
70 - 74	1,798	232	1,082	221	73	11	165	14
75 - 79	1,421	159	814	232	46	13	138	19
80 - 84	828	82	438	193	33	3	72	7
85 y más	725	47	301	284	22	5	50	16
MUJERES	74,313	13,163	21,505	5,367	2,260	451	31,110	457
12 - 14	8,377	82	17	0	2	0	8,123	153
12	2,838	10	5	0	0	0	2,727	96
13	2,752	15	8	0	1	0	2,690	38
14	2,787	57	4	0	1	0	2,706	19
15 - 19	11,902	1,450	224	11	58	8	10,096	55
20 - 24	8,019	2,326	1,047	16	129	13	4,457	31
25 - 29	6,927	2,229	2,125	36	198	22	2,292	25
30 - 34	6,461	1,851	2,739	73	248	52	1,476	22
35 - 39	5,723	1,510	2,783	135	248	46	979	22
40 - 44	5,081	1,150	2,598	185	272	78	780	18
45 - 49	4,444	832	2,349	288	241	50	666	18
50 - 54	3,862	597	2,037	396	203	46	569	14
55 - 59	3,357	438	1,678	542	220	39	430	10
60 - 64	2,958	291	1,408	672	157	37	372	21
65 - 69	2,334	186	1,018	690	113	22	290	15
70 - 74	1,831	111	720	670	80	14	222	14
75 - 79	1,398	71	436	671	44	9	154	13
80 - 84	820	26	194	461	20	7	99	13
85 y más	819	13	132	521	27	8	105	13

EL SALVADOR
CUADRO 4 POBLACIÓN DE 12 AÑOS Y MÁS, POR ESTADO CONYUGAL, SEGÚN DEPARTAMENTO, ÁREA DE RESIDENCIA, SEXO Y GRUPOS DE EDAD. CENSO 2007.

DEPARTAMENTO, ÁREA DE RESIDENCIA, SEXO Y GRUPOS DE EDAD	POBLACIÓN DE 12 AÑOS Y MÁS DE EDAD							
	TOTAL	ESTADO CONYUGAL						IGNORADO
		ACOMPAÑADO	CASADO	VIUDO	SEPARADO	DIVORCIADO	SOLTERO	
DEPARTAMENTO CHALATENANGO								
ÁREA URBANA	47,948	7,752	14,192	2,587	1,067	384	20,957	1,009
12 - 14	5,177	24	1	0	1	0	5,059	92
12	1,719	1	1	0	0	0	1,670	47
13	1,723	3	0	0	1	0	1,701	18
14	1,735	20	0	0	0	0	1,688	27
15 - 19	7,335	553	109	8	15	7	6,569	74
20 - 24	5,068	1,112	498	8	30	9	3,113	298
25 - 29	4,437	1,218	1,130	20	75	17	1,681	296
30 - 34	4,085	1,139	1,615	28	108	36	1,068	91
35 - 39	3,747	980	1,805	50	107	34	740	31
40 - 44	3,431	747	1,761	85	140	61	620	17
45 - 49	2,864	580	1,550	106	100	44	469	15
50 - 54	2,450	427	1,294	164	99	42	411	13
55 - 59	2,090	328	1,057	224	106	38	333	4
60 - 64	1,862	224	1,008	269	82	31	232	16
65 - 69	1,718	177	879	316	67	27	236	16
70 - 74	1,328	114	611	357	64	15	153	14
75 - 79	1,060	73	461	340	35	13	123	15
80 - 84	675	35	248	291	16	3	78	4
85 y más	621	21	165	321	22	7	72	13
HOMBRES	21,918	3,602	6,634	522	252	111	9,949	848
12 - 14	2,572	0	0	0	0	0	2,524	48
12	832	0	0	0	0	0	812	20
13	873	0	0	0	0	0	865	8
14	867	0	0	0	0	0	847	20
15 - 19	3,580	151	25	4	1	2	3,336	61
20 - 24	2,362	406	145	1	3	3	1,520	284
25 - 29	2,024	536	409	2	11	4	781	281
30 - 34	1,725	544	626	7	18	5	440	85
35 - 39	1,630	474	774	5	21	10	324	22
40 - 44	1,468	335	815	9	26	12	263	8
45 - 49	1,275	321	731	6	20	14	175	8
50 - 54	1,069	230	632	21	26	13	140	7
55 - 59	918	195	552	23	21	13	112	2
60 - 64	785	129	515	30	22	7	76	6
65 - 69	800	115	485	55	26	13	97	9
70 - 74	598	76	349	80	24	5	58	6
75 - 79	511	51	294	80	15	7	53	11
80 - 84	321	24	167	88	10	1	28	3
85 y más	280	15	115	111	8	2	22	7
MUJERES	26,030	4,150	7,558	2,065	815	273	11,008	161
12 - 14	2,605	24	1	0	1	0	2,535	44
12	887	1	1	0	0	0	858	27
13	850	3	0	0	1	0	836	10
14	868	20	0	0	0	0	841	7
15 - 19	3,755	402	84	4	14	5	3,233	13
20 - 24	2,706	706	353	7	27	6	1,593	14
25 - 29	2,413	682	721	18	64	13	900	15
30 - 34	2,360	595	989	21	90	31	628	6
35 - 39	2,117	506	1,031	45	86	24	416	9
40 - 44	1,963	412	946	76	114	49	357	9
45 - 49	1,589	259	819	100	80	30	294	7
50 - 54	1,381	197	662	143	73	29	271	6
55 - 59	1,172	133	505	201	85	25	221	2
60 - 64	1,077	95	493	239	60	24	156	10
65 - 69	918	62	394	261	41	14	139	7
70 - 74	730	38	262	277	40	10	95	8
75 - 79	549	22	167	260	20	6	70	4
80 - 84	354	11	81	203	6	2	50	1
85 y más	341	6	50	210	14	5	50	6

EL SALVADOR
CUADRO 4 POBLACIÓN DE 12 AÑOS Y MÁS, POR ESTADO CONYUGAL, SEGÚN DEPARTAMENTO, ÁREA DE RESIDENCIA, SEXO Y GRUPOS DE EDAD. CENSO 2007.

DEPARTAMENTO, ÁREA DE RESIDENCIA, SEXO Y GRUPOS DE EDAD	POBLACIÓN DE 12 AÑOS Y MÁS DE EDAD							
	TOTAL	ESTADO CONYUGAL						IGNORADO
		ACOMPAÑADO	CASADO	VIUDO	SEPARADO	DIVORCIADO	SOLTERO	
DEPARTAMENTO CHALATENANGO								
ÁREA RURAL	91,182	16,749	26,164	4,221	2,012	257	41,164	615
12 - 14	12,007	58	16	0	1	0	11,697	235
12	4,113	9	4	0	0	0	3,996	104
13	3,876	12	8	0	0	0	3,798	58
14	4,018	37	4	0	1	0	3,903	73
15 - 19	16,011	1,355	178	10	47	4	14,321	96
20 - 24	9,604	2,629	934	12	126	11	5,855	37
25 - 29	8,008	2,869	2,110	21	155	11	2,816	26
30 - 34	7,082	2,341	2,818	63	193	22	1,617	28
35 - 39	6,493	1,912	3,074	100	201	28	1,153	25
40 - 44	5,516	1,432	2,882	125	204	41	813	19
45 - 49	5,172	1,159	2,845	208	210	26	702	22
50 - 54	4,754	945	2,726	291	190	26	562	14
55 - 59	4,180	680	2,455	411	195	20	396	23
60 - 64	3,550	511	1,965	503	162	23	372	14
65 - 69	2,849	360	1,529	533	120	13	281	13
70 - 74	2,301	229	1,191	534	89	10	234	14
75 - 79	1,759	157	789	563	55	9	169	17
80 - 84	973	73	384	363	37	7	93	16
85 y más	923	39	268	484	27	6	83	16
HOMBRES	42,899	7,736	12,217	919	567	79	21,062	319
12 - 14	6,235	0	0	0	0	0	6,109	126
12	2,162	0	0	0	0	0	2,127	35
13	1,974	0	0	0	0	0	1,944	30
14	2,099	0	0	0	0	0	2,038	61
15 - 19	7,864	307	38	3	3	1	7,458	54
20 - 24	4,291	1,009	240	3	24	4	2,991	20
25 - 29	3,494	1,322	706	3	21	2	1,424	16
30 - 34	2,981	1,085	1,068	11	35	1	769	12
35 - 39	2,887	908	1,322	10	39	6	590	12
40 - 44	2,398	694	1,230	16	46	12	390	10
45 - 49	2,317	586	1,315	20	49	6	330	11
50 - 54	2,273	545	1,351	38	60	9	264	6
55 - 59	1,995	375	1,282	70	60	6	187	15
60 - 64	1,669	315	1,050	70	65	10	156	3
65 - 69	1,433	236	905	104	48	5	130	5
70 - 74	1,200	156	733	141	49	6	107	8
75 - 79	910	108	520	152	31	6	85	8
80 - 84	507	58	271	105	23	2	44	4
85 y más	445	32	186	173	14	3	28	9
MUJERES	48,283	9,013	13,947	3,302	1,445	178	20,102	296
12 - 14	5,772	58	16	0	1	0	5,588	109
12	1,951	9	4	0	0	0	1,869	69
13	1,902	12	8	0	0	0	1,854	28
14	1,919	37	4	0	1	0	1,865	12
15 - 19	8,147	1,048	140	7	44	3	6,863	42
20 - 24	5,313	1,620	694	9	102	7	2,864	17
25 - 29	4,514	1,547	1,404	18	134	9	1,392	10
30 - 34	4,101	1,256	1,750	52	158	21	848	16
35 - 39	3,606	1,004	1,752	90	162	22	563	13
40 - 44	3,118	738	1,652	109	158	29	423	9
45 - 49	2,855	573	1,530	188	161	20	372	11
50 - 54	2,481	400	1,375	253	130	17	298	8
55 - 59	2,185	305	1,173	341	135	14	209	8
60 - 64	1,881	196	915	433	97	13	216	11
65 - 69	1,416	124	624	429	72	8	151	8
70 - 74	1,101	73	458	393	40	4	127	6
75 - 79	849	49	269	411	24	3	84	9
80 - 84	466	15	113	258	14	5	49	12
85 y más	478	7	82	311	13	3	55	7

EL SALVADOR
CUADRO 4 POBLACIÓN DE 12 AÑOS Y MÁS, POR ESTADO CONYUGAL, SEGÚN DEPARTAMENTO, ÁREA DE RESIDENCIA, SEXO Y GRUPOS DE EDAD. CENSO 2007.

DEPARTAMENTO, ÁREA DE RESIDENCIA, SEXO Y GRUPOS DE EDAD	POBLACIÓN DE 12 AÑOS Y MÁS DE EDAD							
	TOTAL	ESTADO CONYUGAL						IGNORADO
		ACOMPAÑADO	CASADO	VIUDO	SEPARADO	DIVORCIADO	SOLTERO	
DEPARTAMENTO LA LIBERTAD								
TOTAL	487,476	101,039	137,348	18,649	15,482	4,451	204,435	6,072
12 - 14	46,308	314	73	0	14	0	44,343	1,564
12	16,350	46	22	0	3	0	15,557	722
13	14,808	73	22	0	3	0	14,292	418
14	15,150	195	29	0	8	0	14,494	424
15 - 19	67,277	6,132	887	37	306	46	59,026	843
20 - 24	57,310	15,044	5,945	77	924	64	34,738	518
25 - 29	55,512	18,222	14,662	181	1,436	169	20,427	415
30 - 34	48,787	15,320	19,153	309	1,641	397	11,588	379
35 - 39	42,518	12,418	19,150	449	1,741	506	7,871	383
40 - 44	36,764	9,534	18,018	696	1,703	596	5,880	337
45 - 49	30,218	7,213	14,929	907	1,598	594	4,677	300
50 - 54	25,551	5,271	12,821	1,313	1,527	540	3,827	252
55 - 59	20,538	3,889	10,071	1,624	1,252	480	3,020	202
60 - 64	16,373	2,864	7,395	2,019	1,081	368	2,484	162
65 - 69	13,127	2,052	5,530	2,283	832	252	2,009	169
70 - 74	9,843	1,268	3,799	2,309	553	193	1,589	132
75 - 79	7,737	790	2,574	2,366	441	121	1,309	136
80 - 84	4,846	409	1,377	1,826	245	72	812	105
85 y más	4,767	299	964	2,253	188	53	835	175
HOMBRES	225,825	49,130	66,422	3,192	3,750	1,218	99,161	2,952
12 - 14	23,541	0	0	0	0	0	22,691	850
12	8,287	0	0	0	0	0	7,937	350
13	7,592	0	0	0	0	0	7,370	222
14	7,662	0	0	0	0	0	7,384	278
15 - 19	33,454	1,523	185	10	26	24	31,244	442
20 - 24	26,976	6,434	1,924	10	155	20	18,172	261
25 - 29	25,288	8,720	6,000	21	235	43	10,070	199
30 - 34	21,995	7,634	8,642	28	344	108	5,082	157
35 - 39	19,120	6,191	9,033	47	362	142	3,172	173
40 - 44	16,280	4,675	8,604	82	412	164	2,191	152
45 - 49	13,482	3,740	7,323	98	385	161	1,648	127
50 - 54	11,454	2,933	6,524	158	387	136	1,193	123
55 - 59	9,441	2,308	5,476	184	328	134	908	103
60 - 64	7,410	1,743	4,127	280	328	103	757	72
65 - 69	5,824	1,343	3,152	313	256	60	625	75
70 - 74	4,318	840	2,238	422	198	47	514	59
75 - 79	3,281	539	1,572	508	156	35	415	56
80 - 84	2,031	290	924	408	106	24	242	37
85 y más	1,930	217	698	623	72	17	237	66
MUJERES	261,651	51,909	70,926	15,457	11,732	3,233	105,274	3,120
12 - 14	22,767	314	73	0	14	0	21,652	714
12	8,063	46	22	0	3	0	7,620	372
13	7,216	73	22	0	3	0	6,922	196
14	7,488	195	29	0	8	0	7,110	146
15 - 19	33,823	4,609	702	27	280	22	27,782	401
20 - 24	30,334	8,610	4,021	67	769	44	16,566	257
25 - 29	30,224	9,502	8,662	160	1,201	126	10,357	216
30 - 34	26,792	7,686	10,511	281	1,297	289	6,506	222
35 - 39	23,398	6,227	10,117	402	1,379	364	4,699	210
40 - 44	20,484	4,859	9,414	614	1,291	432	3,689	185
45 - 49	16,736	3,473	7,606	809	1,213	433	3,029	173
50 - 54	14,097	2,338	6,297	1,155	1,140	404	2,634	129
55 - 59	11,097	1,581	4,595	1,440	924	346	2,112	99
60 - 64	8,963	1,121	3,268	1,739	753	265	1,727	90
65 - 69	7,303	709	2,378	1,970	576	192	1,384	94
70 - 74	5,525	428	1,561	1,887	355	146	1,075	73
75 - 79	4,456	251	1,002	1,858	285	86	894	80
80 - 84	2,815	119	453	1,418	139	48	570	68
85 y más	2,837	82	266	1,630	116	36	598	109

EL SALVADOR
CUADRO 4 POBLACIÓN DE 12 AÑOS Y MÁS, POR ESTADO CONYUGAL, SEGÚN DEPARTAMENTO, ÁREA DE RESIDENCIA, SEXO Y GRUPOS DE EDAD. CENSO 2007.

DEPARTAMENTO, ÁREA DE RESIDENCIA, SEXO Y GRUPOS DE EDAD	POBLACIÓN DE 12 AÑOS Y MÁS DE EDAD							
	TOTAL	ESTADO CONYUGAL						IGNORADO
		ACOMPAÑADO	CASADO	VIUDO	SEPARADO	DIVORCIADO	SOLTERO	
DEPARTAMENTO LA LIBERTAD								
ÁREA URBANA	350,501	65,732	105,588	13,732	11,331	4,090	145,201	4,827
12 - 14	30,188	157	44	0	4	0	28,917	1,066
12	10,712	27	15	0	0	0	10,185	485
13	9,641	35	11	0	1	0	9,307	287
14	9,835	95	18	0	3	0	9,425	294
15 - 19	44,983	3,632	619	28	192	27	39,862	623
20 - 24	40,659	9,467	4,425	52	613	52	25,628	422
25 - 29	40,937	12,066	11,362	147	1,023	152	15,832	355
30 - 34	36,353	10,280	15,012	225	1,221	367	8,921	327
35 - 39	31,761	8,346	14,971	322	1,322	473	5,994	333
40 - 44	27,658	6,313	14,199	525	1,282	553	4,488	298
45 - 49	22,715	4,737	11,748	685	1,177	555	3,550	263
50 - 54	19,164	3,390	10,027	991	1,162	508	2,870	216
55 - 59	15,134	2,502	7,610	1,184	911	450	2,299	178
60 - 64	11,796	1,793	5,406	1,477	778	332	1,877	133
65 - 69	9,469	1,296	4,056	1,645	606	231	1,486	149
70 - 74	6,975	787	2,637	1,671	401	167	1,197	115
75 - 79	5,593	502	1,805	1,731	329	109	1,000	117
80 - 84	3,516	255	989	1,334	175	67	612	84
85 y más	3,600	209	678	1,715	135	47	668	148
HOMBRES	158,978	31,993	51,039	2,100	2,620	1,082	67,862	2,282
12 - 14	15,201	0	0	0	0	0	14,617	584
12	5,352	0	0	0	0	0	5,107	245
13	4,903	0	0	0	0	0	4,756	147
14	4,946	0	0	0	0	0	4,754	192
15 - 19	21,928	918	133	8	14	14	20,529	312
20 - 24	18,832	4,004	1,454	5	111	17	13,039	202
25 - 29	18,476	5,763	4,699	14	172	40	7,623	165
30 - 34	16,235	5,107	6,792	19	267	100	3,814	136
35 - 39	14,163	4,160	7,099	34	268	131	2,319	152
40 - 44	12,081	3,089	6,764	62	319	149	1,567	131
45 - 49	9,958	2,448	5,780	66	263	145	1,150	106
50 - 54	8,405	1,899	5,109	107	264	124	796	106
55 - 59	6,778	1,466	4,149	117	222	123	610	91
60 - 64	5,133	1,098	3,005	189	215	85	488	53
65 - 69	4,024	852	2,289	189	168	52	408	66
70 - 74	2,885	524	1,541	280	128	36	327	49
75 - 79	2,191	337	1,078	337	96	31	263	49
80 - 84	1,359	179	652	257	70	21	152	28
85 y más	1,329	149	495	416	43	14	160	52
MUJERES	191,523	33,739	54,549	11,632	8,711	3,008	77,339	2,545
12 - 14	14,987	157	44	0	4	0	14,300	482
12	5,360	27	15	0	0	0	5,078	240
13	4,738	35	11	0	1	0	4,551	140
14	4,889	95	18	0	3	0	4,671	102
15 - 19	23,055	2,714	486	20	178	13	19,333	311
20 - 24	21,827	5,463	2,971	47	502	35	12,589	220
25 - 29	22,461	6,303	6,663	133	851	112	8,209	190
30 - 34	20,118	5,173	8,220	206	954	267	5,107	191
35 - 39	17,598	4,186	7,872	288	1,054	342	3,675	181
40 - 44	15,577	3,224	7,435	463	963	404	2,921	167
45 - 49	12,757	2,289	5,968	619	914	410	2,400	157
50 - 54	10,759	1,491	4,918	884	898	384	2,074	110
55 - 59	8,356	1,036	3,461	1,067	689	327	1,689	87
60 - 64	6,663	695	2,401	1,288	563	247	1,389	80
65 - 69	5,445	444	1,767	1,456	438	179	1,078	83
70 - 74	4,090	263	1,096	1,391	273	131	870	66
75 - 79	3,402	165	727	1,394	233	78	737	68
80 - 84	2,157	76	337	1,077	105	46	460	56
85 y más	2,271	60	183	1,299	92	33	508	96

EL SALVADOR
POBLACIÓN DE 12 AÑOS Y MÁS, POR ESTADO CONYUGAL, SEGÚN DEPARTAMENTO, ÁREA DE RESIDENCIA, SEXO Y GRUPOS DE EDAD. CENSO 2007.

CUADRO 4

DEPARTAMENTO, ÁREA DE RESIDENCIA, SEXO Y GRUPOS DE EDAD	POBLACIÓN DE 12 AÑOS Y MÁS DE EDAD							
	TOTAL	ESTADO CONYUGAL						IGNORADO
		ACOMPAÑADO	CASADO	VIUDO	SEPARADO	DIVORCIADO	SOLTERO	
DEPARTAMENTO LA LIBERTAD								
ÁREA RURAL	136,975	35,307	31,760	4,917	4,151	361	59,234	1,245
12 - 14	16,120	157	29	0	10	0	15,426	498
12	5,638	19	7	0	3	0	5,372	237
13	5,167	38	11	0	2	0	4,985	131
14	5,315	100	11	0	5	0	5,069	130
15 - 19	22,294	2,500	268	9	114	19	19,164	220
20 - 24	16,651	5,577	1,520	25	311	12	9,110	96
25 - 29	14,575	6,156	3,300	34	413	17	4,595	60
30 - 34	12,434	5,040	4,141	84	420	30	2,667	52
35 - 39	10,757	4,072	4,179	127	419	33	1,877	50
40 - 44	9,106	3,221	3,819	171	421	43	1,392	39
45 - 49	7,503	2,476	3,181	222	421	39	1,127	37
50 - 54	6,387	1,881	2,794	322	365	32	957	36
55 - 59	5,404	1,387	2,461	440	341	30	721	24
60 - 64	4,577	1,071	1,989	542	303	36	607	29
65 - 69	3,658	756	1,474	638	226	21	523	20
70 - 74	2,868	481	1,162	638	152	26	392	17
75 - 79	2,144	288	769	635	112	12	309	19
80 - 84	1,330	154	388	492	70	5	200	21
85 y más	1,167	90	286	538	53	6	167	27
HOMBRES	66,847	17,137	15,383	1,092	1,130	136	31,299	670
12 - 14	8,340	0	0	0	0	0	8,074	266
12	2,935	0	0	0	0	0	2,830	105
13	2,689	0	0	0	0	0	2,614	75
14	2,716	0	0	0	0	0	2,630	86
15 - 19	11,526	605	52	2	12	10	10,715	130
20 - 24	8,144	2,430	470	5	44	3	5,133	59
25 - 29	6,812	2,957	1,301	7	63	3	2,447	34
30 - 34	5,760	2,527	1,850	9	77	8	1,268	21
35 - 39	4,957	2,031	1,934	13	94	11	853	21
40 - 44	4,199	1,586	1,840	20	93	15	624	21
45 - 49	3,524	1,292	1,543	32	122	16	498	21
50 - 54	3,049	1,034	1,415	51	123	12	397	17
55 - 59	2,663	842	1,327	67	106	11	298	12
60 - 64	2,277	645	1,122	91	113	18	269	19
65 - 69	1,800	491	863	124	88	8	217	9
70 - 74	1,433	316	697	142	70	11	187	10
75 - 79	1,090	202	494	171	60	4	152	7
80 - 84	672	111	272	151	36	3	90	9
85 y más	601	68	203	207	29	3	77	14
MUJERES	70,128	18,170	16,377	3,825	3,021	225	27,935	575
12 - 14	7,780	157	29	0	10	0	7,352	232
12	2,703	19	7	0	3	0	2,542	132
13	2,478	38	11	0	2	0	2,371	56
14	2,599	100	11	0	5	0	2,439	44
15 - 19	10,768	1,895	216	7	102	9	8,449	90
20 - 24	8,507	3,147	1,050	20	267	9	3,977	37
25 - 29	7,763	3,199	1,999	27	350	14	2,148	26
30 - 34	6,674	2,513	2,291	75	343	22	1,399	31
35 - 39	5,800	2,041	2,245	114	325	22	1,024	29
40 - 44	4,907	1,635	1,979	151	328	28	768	18
45 - 49	3,979	1,184	1,638	190	299	23	629	16
50 - 54	3,338	847	1,379	271	242	20	560	19
55 - 59	2,741	545	1,134	373	235	19	423	12
60 - 64	2,300	426	867	451	190	18	338	10
65 - 69	1,858	265	611	514	138	13	306	11
70 - 74	1,435	165	465	496	82	15	205	7
75 - 79	1,054	86	275	464	52	8	157	12
80 - 84	658	43	116	341	34	2	110	12
85 y más	566	22	83	331	24	3	90	13

EL SALVADOR
CUADRO 4 POBLACIÓN DE 12 AÑOS Y MÁS, POR ESTADO CONYUGAL, SEGÚN DEPARTAMENTO, ÁREA DE RESIDENCIA, SEXO Y GRUPOS DE EDAD. CENSO 2007.

DEPARTAMENTO, ÁREA DE RESIDENCIA, SEXO Y GRUPOS DE EDAD	POBLACIÓN DE 12 AÑOS Y MÁS DE EDAD							
	TOTAL	ESTADO CONYUGAL						IGNORADO
		ACOMPAÑADO	CASADO	VIUDO	SEPARADO	DIVORCIADO	SOLTERO	
DEPARTAMENTO SAN SALVADOR								
TOTAL	1,199,269	227,508	344,962	47,125	34,706	13,849	512,887	18,232
12 - 14	101,486	385	124	0	22	0	96,856	4,099
12	35,515	60	39	0	9	0	33,535	1,872
13	32,376	89	37	0	7	0	31,222	1,021
14	33,595	236	48	0	6	0	32,099	1,206
15 - 19	151,501	11,206	2,003	107	391	81	135,480	2,233
20 - 24	136,024	30,833	14,388	224	1,417	165	87,605	1,392
25 - 29	138,039	40,295	36,265	459	2,852	563	56,177	1,428
30 - 34	123,962	35,644	48,302	804	3,762	1,151	32,988	1,311
35 - 39	112,005	29,797	50,731	1,119	4,291	1,558	23,296	1,213
40 - 44	96,873	23,369	45,858	1,826	4,351	1,968	18,317	1,184
45 - 49	77,425	17,215	36,762	2,572	3,947	1,793	14,211	925
50 - 54	65,083	12,658	31,218	3,595	3,527	1,721	11,530	834
55 - 59	52,342	8,827	24,980	4,311	2,873	1,470	9,214	667
60 - 64	41,568	6,324	18,579	5,042	2,309	1,089	7,588	637
65 - 69	33,009	4,379	13,785	5,401	1,826	853	6,131	634
70 - 74	25,464	2,953	9,527	5,790	1,286	643	4,808	457
75 - 79	20,100	1,992	6,627	5,825	931	404	3,832	489
80 - 84	12,580	945	3,533	4,564	522	225	2,453	338
85 y más	11,808	686	2,280	5,486	399	165	2,401	391
HOMBRES	541,411	111,166	166,815	7,198	8,870	4,015	234,476	8,871
12 - 14	51,338	0	0	0	0	0	49,210	2,128
12	17,820	0	0	0	0	0	16,966	854
13	16,343	0	0	0	0	0	15,802	541
14	17,175	0	0	0	0	0	16,442	733
15 - 19	74,874	3,137	499	30	48	44	70,018	1,098
20 - 24	63,456	13,087	4,987	21	242	53	44,455	611
25 - 29	62,755	19,316	15,428	55	638	171	26,519	628
30 - 34	55,106	17,442	21,780	88	891	364	13,936	605
35 - 39	49,747	14,753	24,131	133	1,098	454	8,598	580
40 - 44	41,655	11,529	22,036	182	1,046	572	5,735	555
45 - 49	32,737	8,740	17,599	291	1,002	505	4,154	446
50 - 54	27,848	7,022	15,627	371	907	458	3,045	418
55 - 59	22,613	5,188	13,189	452	755	414	2,301	314
60 - 64	17,935	3,937	10,217	625	652	309	1,857	338
65 - 69	13,867	2,734	7,800	753	557	251	1,420	352
70 - 74	10,363	1,881	5,574	954	407	176	1,166	205
75 - 79	8,174	1,305	4,072	1,095	332	135	968	267
80 - 84	4,795	638	2,294	927	171	69	550	146
85 y más	4,148	457	1,582	1,221	124	40	544	180
MUJERES	657,858	116,342	178,147	39,927	25,836	9,834	278,411	9,361
12 - 14	50,148	385	124	0	22	0	47,646	1,971
12	17,695	60	39	0	9	0	16,569	1,018
13	16,033	89	37	0	7	0	15,420	480
14	16,420	236	48	0	6	0	15,657	473
15 - 19	76,627	8,069	1,504	77	343	37	65,462	1,135
20 - 24	72,568	17,746	9,401	203	1,175	112	43,150	781
25 - 29	75,284	20,979	20,837	404	2,214	392	29,658	800
30 - 34	68,856	18,202	26,522	716	2,871	787	19,052	706
35 - 39	62,258	15,044	26,600	986	3,193	1,104	14,698	633
40 - 44	55,218	11,840	23,822	1,644	3,305	1,396	12,582	629
45 - 49	44,688	8,475	19,163	2,281	2,945	1,288	10,057	479
50 - 54	37,235	5,636	15,591	3,224	2,620	1,263	8,485	416
55 - 59	29,729	3,639	11,791	3,859	2,118	1,056	6,913	353
60 - 64	23,633	2,387	8,362	4,417	1,657	780	5,731	299
65 - 69	19,142	1,645	5,985	4,648	1,269	602	4,711	282
70 - 74	15,101	1,072	3,953	4,836	879	467	3,642	252
75 - 79	11,926	687	2,555	4,730	599	269	2,864	222
80 - 84	7,785	307	1,239	3,637	351	156	1,903	192
85 y más	7,660	229	698	4,265	275	125	1,857	211

EL SALVADOR
POBLACIÓN DE 12 AÑOS Y MÁS, POR ESTADO CONYUGAL, SEGÚN DEPARTAMENTO, ÁREA DE RESIDENCIA, SEXO Y
CUADRO 4 GRUPOS DE EDAD. CENSO 2007.

DEPARTAMENTO, ÁREA DE RESIDENCIA, SEXO Y GRUPOS DE EDAD	POBLACIÓN DE 12 AÑOS Y MÁS DE EDAD							
	TOTAL	ESTADO CONYUGAL						IGNORADO
		ACOMPAÑADO	CASADO	VIUDO	SEPARADO	DIVORCIADO	SOLTERO	
DEPARTAMENTO SAN SALVADOR								
ÁREA URBANA	1,125,728	209,802	327,100	44,403	33,044	13,705	480,287	17,387
12 - 14	92,945	325	114	0	21	0	88,603	3,882
12	32,516	51	35	0	8	0	30,650	1,772
13	29,616	76	31	0	7	0	28,526	976
14	30,813	198	48	0	6	0	29,427	1,134
15 - 19	139,956	10,063	1,859	97	353	79	125,415	2,090
20 - 24	126,828	28,048	13,450	208	1,310	160	82,333	1,319
25 - 29	129,751	37,007	34,282	433	2,693	556	53,424	1,356
30 - 34	117,140	32,992	45,979	771	3,584	1,142	31,404	1,268
35 - 39	106,064	27,654	48,398	1,055	4,089	1,540	22,158	1,170
40 - 44	91,979	21,739	43,784	1,725	4,178	1,951	17,460	1,142
45 - 49	73,506	15,970	35,043	2,439	3,798	1,774	13,592	890
50 - 54	61,753	11,781	29,691	3,396	3,372	1,709	11,006	798
55 - 59	49,605	8,204	23,661	4,072	2,732	1,453	8,840	643
60 - 64	39,242	5,881	17,478	4,745	2,199	1,078	7,253	608
65 - 69	31,007	4,043	12,861	5,061	1,728	843	5,869	602
70 - 74	23,990	2,756	8,929	5,428	1,212	637	4,590	438
75 - 79	18,928	1,833	6,176	5,505	896	398	3,654	466
80 - 84	11,875	871	3,294	4,288	498	221	2,375	328
85 y más	11,159	635	2,101	5,180	381	164	2,311	387
HOMBRES	505,969	102,459	158,078	6,617	8,398	3,973	217,989	8,455
12 - 14	47,032	0	0	0	0	0	45,024	2,008
12	16,298	0	0	0	0	0	15,492	806
13	14,990	0	0	0	0	0	14,477	513
14	15,744	0	0	0	0	0	15,055	689
15 - 19	68,948	2,864	466	27	46	43	64,480	1,022
20 - 24	58,960	11,872	4,663	20	227	51	41,550	577
25 - 29	58,838	17,691	14,590	52	604	170	25,133	598
30 - 34	51,941	16,109	20,710	82	848	361	13,244	587
35 - 39	46,949	13,622	23,013	123	1,049	451	8,128	563
40 - 44	39,411	10,695	21,029	168	1,005	567	5,411	536
45 - 49	30,958	8,099	16,770	273	961	499	3,927	429
50 - 54	26,301	6,548	14,839	342	860	458	2,852	402
55 - 59	21,314	4,828	12,485	408	707	408	2,176	302
60 - 64	16,834	3,660	9,610	577	619	306	1,737	325
65 - 69	12,910	2,508	7,294	692	511	247	1,325	333
70 - 74	9,673	1,757	5,230	865	370	175	1,079	197
75 - 79	7,591	1,198	3,788	1,013	315	132	893	252
80 - 84	4,445	587	2,131	850	158	66	509	144
85 y más	3,864	421	1,460	1,125	118	39	521	180
MUJERES	619,759	107,343	169,022	37,786	24,646	9,732	262,298	8,932
12 - 14	45,913	325	114	0	21	0	43,579	1,874
12	16,218	51	35	0	8	0	15,158	966
13	14,626	76	31	0	7	0	14,049	463
14	15,069	198	48	0	6	0	14,372	445
15 - 19	71,008	7,199	1,393	70	307	36	60,935	1,068
20 - 24	67,868	16,176	8,787	188	1,083	109	40,783	742
25 - 29	70,913	19,316	19,692	381	2,089	386	28,291	758
30 - 34	65,199	16,883	25,269	689	2,736	781	18,160	681
35 - 39	59,115	14,032	25,385	932	3,040	1,089	14,030	607
40 - 44	52,568	11,044	22,755	1,557	3,173	1,384	12,049	606
45 - 49	42,548	7,871	18,273	2,166	2,837	1,275	9,665	461
50 - 54	35,452	5,233	14,852	3,054	2,512	1,251	8,154	396
55 - 59	28,291	3,376	11,176	3,664	2,025	1,045	6,664	341
60 - 64	22,408	2,221	7,868	4,168	1,580	772	5,516	283
65 - 69	18,097	1,535	5,567	4,369	1,217	596	4,544	269
70 - 74	14,317	999	3,699	4,563	842	462	3,511	241
75 - 79	11,337	635	2,388	4,492	581	266	2,761	214
80 - 84	7,430	284	1,163	3,438	340	155	1,866	184
85 y más	7,295	214	641	4,055	263	125	1,790	207

EL SALVADOR
CUADRO 4 POBLACIÓN DE 12 AÑOS Y MÁS, POR ESTADO CONYUGAL, SEGÚN DEPARTAMENTO, ÁREA DE RESIDENCIA, SEXO Y GRUPOS DE EDAD. CENSO 2007.

DEPARTAMENTO, ÁREA DE RESIDENCIA, SEXO Y GRUPOS DE EDAD	POBLACIÓN DE 12 AÑOS Y MÁS DE EDAD							
	TOTAL	ESTADO CONYUGAL						IGNORADO
		ACOMPAÑADO	CASADO	VIUDO	SEPARADO	DIVORCIADO	SOLTERO	
DEPARTAMENTO SAN SALVADOR								
ÁREA RURAL	73,541	17,706	17,862	2,722	1,662	144	32,600	845
12 - 14	8,541	60	10	0	1	0	8,253	217
12	2,999	9	4	0	1	0	2,885	100
13	2,760	13	6	0	0	0	2,696	45
14	2,782	38	0	0	0	0	2,672	72
15 - 19	11,545	1,143	144	10	38	2	10,065	143
20 - 24	9,196	2,785	938	16	107	5	5,272	73
25 - 29	8,288	3,288	1,983	26	159	7	2,753	72
30 - 34	6,822	2,652	2,323	33	178	9	1,584	43
35 - 39	5,941	2,143	2,333	64	202	18	1,138	43
40 - 44	4,894	1,630	2,074	101	173	17	857	42
45 - 49	3,919	1,245	1,719	133	149	19	619	35
50 - 54	3,330	877	1,527	199	155	12	524	36
55 - 59	2,737	623	1,319	239	141	17	374	24
60 - 64	2,326	443	1,101	297	110	11	335	29
65 - 69	2,002	336	924	340	98	10	262	32
70 - 74	1,474	197	598	362	74	6	218	19
75 - 79	1,172	159	451	320	35	6	178	23
80 - 84	705	74	239	276	24	4	78	10
85 y más	649	51	179	306	18	1	90	4
HOMBRES	35,442	8,707	8,737	581	472	42	16,487	416
12 - 14	4,306	0	0	0	0	0	4,186	120
12	1,522	0	0	0	0	0	1,474	48
13	1,353	0	0	0	0	0	1,325	28
14	1,431	0	0	0	0	0	1,387	44
15 - 19	5,926	273	33	3	2	1	5,538	76
20 - 24	4,496	1,215	324	1	15	2	2,905	34
25 - 29	3,917	1,625	838	3	34	1	1,386	30
30 - 34	3,165	1,333	1,070	6	43	3	692	18
35 - 39	2,798	1,131	1,118	10	49	3	470	17
40 - 44	2,244	834	1,007	14	41	5	324	19
45 - 49	1,779	641	829	18	41	6	227	17
50 - 54	1,547	474	788	29	47	0	193	16
55 - 59	1,299	360	704	44	48	6	125	12
60 - 64	1,101	277	607	48	33	3	120	13
65 - 69	957	226	506	61	46	4	95	19
70 - 74	690	124	344	89	37	1	87	8
75 - 79	583	107	284	82	17	3	75	15
80 - 84	350	51	163	77	13	3	41	2
85 y más	284	36	122	96	6	1	23	0
MUJERES	38,099	8,999	9,125	2,141	1,190	102	16,113	429
12 - 14	4,235	60	10	0	1	0	4,067	97
12	1,477	9	4	0	1	0	1,411	52
13	1,407	13	6	0	0	0	1,371	17
14	1,351	38	0	0	0	0	1,285	28
15 - 19	5,619	870	111	7	36	1	4,527	67
20 - 24	4,700	1,570	614	15	92	3	2,367	39
25 - 29	4,371	1,663	1,145	23	125	6	1,367	42
30 - 34	3,657	1,319	1,253	27	135	6	892	25
35 - 39	3,143	1,012	1,215	54	153	15	668	26
40 - 44	2,650	796	1,067	87	132	12	533	23
45 - 49	2,140	604	890	115	108	13	392	18
50 - 54	1,783	403	739	170	108	12	331	20
55 - 59	1,438	263	615	195	93	11	249	12
60 - 64	1,225	166	494	249	77	8	215	16
65 - 69	1,045	110	418	279	52	6	167	13
70 - 74	784	73	254	273	37	5	131	11
75 - 79	589	52	167	238	18	3	103	8
80 - 84	355	23	76	199	11	1	37	8
85 y más	365	15	57	210	12	0	67	4

EL SALVADOR
CUADRO 4 POBLACIÓN DE 12 AÑOS Y MÁS, POR ESTADO CONYUGAL, SEGÚN DEPARTAMENTO, ÁREA DE RESIDENCIA, SEXO Y GRUPOS DE EDAD. CENSO 2007.

DEPARTAMENTO, ÁREA DE RESIDENCIA, SEXO Y GRUPOS DE EDAD	POBLACIÓN DE 12 AÑOS Y MÁS DE EDAD							
	TOTAL	ESTADO CONYUGAL						IGNORADO
		ACOMPAÑADO	CASADO	VIUDO	SEPARADO	DIVORCIADO	SOLTERO	
DEPARTAMENTO CUSCATLÁN								
TOTAL	165,497	34,334	42,777	6,780	3,277	605	76,548	1,176
12 - 14	18,195	91	14	0	2	0	17,666	422
12	6,363	7	3	0	1	0	6,152	200
13	5,873	18	2	0	1	0	5,754	98
14	5,959	66	9	0	0	0	5,760	124
15 - 19	24,967	2,179	323	7	44	6	22,254	154
20 - 24	19,738	5,460	1,972	17	137	14	12,047	91
25 - 29	18,711	6,682	4,587	56	295	26	6,982	83
30 - 34	15,938	5,304	5,803	108	304	44	4,314	61
35 - 39	13,330	4,043	5,623	133	408	71	3,007	45
40 - 44	11,122	3,104	5,033	211	360	85	2,281	48
45 - 49	8,918	2,241	4,131	312	350	75	1,772	37
50 - 54	7,345	1,612	3,467	430	316	55	1,434	31
55 - 59	6,573	1,274	3,144	596	260	69	1,184	46
60 - 64	5,603	853	2,689	738	252	56	979	36
65 - 69	4,827	612	2,236	850	215	30	858	26
70 - 74	3,663	395	1,642	840	151	28	585	22
75 - 79	2,912	281	1,069	873	98	30	535	26
80 - 84	1,879	107	623	727	51	10	342	19
85 y más	1,776	96	421	882	34	6	308	29
HOMBRES	77,467	16,840	20,783	1,284	888	175	36,885	612
12 - 14	9,153	0	0	0	0	0	8,919	234
12	3,163	0	0	0	0	0	3,079	84
13	2,951	0	0	0	0	0	2,887	64
14	3,039	0	0	0	0	0	2,953	86
15 - 19	12,581	527	93	2	3	4	11,867	85
20 - 24	9,707	2,432	683	1	29	5	6,511	46
25 - 29	8,651	3,264	1,906	6	47	7	3,377	44
30 - 34	7,247	2,749	2,570	11	66	7	1,814	30
35 - 39	5,933	2,004	2,687	22	77	17	1,100	26
40 - 44	4,940	1,517	2,464	29	89	35	789	17
45 - 49	3,901	1,196	1,975	34	86	15	579	16
50 - 54	3,284	905	1,759	51	92	14	445	18
55 - 59	2,922	736	1,627	71	73	20	367	28
60 - 64	2,532	546	1,450	106	89	24	302	15
65 - 69	2,180	390	1,268	128	86	9	283	16
70 - 74	1,651	251	958	178	59	6	188	11
75 - 79	1,229	181	633	189	53	6	157	10
80 - 84	835	78	424	199	24	2	99	9
85 y más	721	64	286	257	15	4	88	7
MUJERES	88,030	17,494	21,994	5,496	2,389	430	39,663	564
12 - 14	9,042	91	14	0	2	0	8,747	188
12	3,200	7	3	0	1	0	3,073	116
13	2,922	18	2	0	1	0	2,867	34
14	2,920	66	9	0	0	0	2,807	38
15 - 19	12,386	1,652	230	5	41	2	10,387	69
20 - 24	10,031	3,028	1,289	16	108	9	5,536	45
25 - 29	10,060	3,418	2,681	50	248	19	3,605	39
30 - 34	8,691	2,555	3,233	97	238	37	2,500	31
35 - 39	7,397	2,039	2,936	111	331	54	1,907	19
40 - 44	6,182	1,587	2,569	182	271	50	1,492	31
45 - 49	5,017	1,045	2,156	278	264	60	1,193	21
50 - 54	4,061	707	1,708	379	224	41	989	13
55 - 59	3,651	538	1,517	525	187	49	817	18
60 - 64	3,071	307	1,239	632	163	32	677	21
65 - 69	2,647	222	968	722	129	21	575	10
70 - 74	2,012	144	684	662	92	22	397	11
75 - 79	1,683	100	436	684	45	24	378	16
80 - 84	1,044	29	199	528	27	8	243	10
85 y más	1,055	32	135	625	19	2	220	22

EL SALVADOR
CUADRO 4 POBLACIÓN DE 12 AÑOS Y MÁS, POR ESTADO CONYUGAL, SEGÚN DEPARTAMENTO, ÁREA DE RESIDENCIA, SEXO Y GRUPOS DE EDAD. CENSO 2007.

DEPARTAMENTO, ÁREA DE RESIDENCIA, SEXO Y GRUPOS DE EDAD	POBLACIÓN DE 12 AÑOS Y MÁS DE EDAD							
	TOTAL	ESTADO CONYUGAL						IGNORADO
		ACOMPAÑADO	CASADO	VIUDO	SEPARADO	DIVORCIADO	SOLTERO	
DEPARTAMENTO CUSCATLÁN								
ÁREA URBANA	71,593	13,743	19,496	3,160	1,729	459	32,418	588
12 - 14	6,955	26	6	0	0	0	6,737	186
12	2,354	0	2	0	0	0	2,261	91
13	2,308	6	0	0	0	0	2,258	44
14	2,293	20	4	0	0	0	2,218	51
15 - 19	9,960	798	151	4	20	2	8,909	76
20 - 24	8,225	2,045	966	9	69	7	5,092	37
25 - 29	8,172	2,504	2,207	28	147	19	3,223	44
30 - 34	7,030	2,084	2,646	47	153	32	2,039	29
35 - 39	6,004	1,677	2,566	58	236	57	1,387	23
40 - 44	5,184	1,372	2,341	101	192	63	1,085	30
45 - 49	4,159	972	1,928	142	177	62	853	25
50 - 54	3,420	697	1,621	178	168	43	697	16
55 - 59	3,060	529	1,414	298	146	55	588	30
60 - 64	2,527	372	1,163	332	140	42	461	17
65 - 69	2,174	293	903	396	126	23	418	15
70 - 74	1,630	164	685	386	73	21	291	10
75 - 79	1,341	125	456	397	42	22	280	19
80 - 84	886	43	266	343	24	9	189	12
85 y más	866	42	177	441	16	2	169	19
HOMBRES	32,540	6,781	9,396	542	415	119	14,988	299
12 - 14	3,537	0	0	0	0	0	3,429	108
12	1,208	0	0	0	0	0	1,163	45
13	1,180	0	0	0	0	0	1,152	28
14	1,149	0	0	0	0	0	1,114	35
15 - 19	4,950	234	48	0	2	1	4,625	40
20 - 24	3,995	928	359	0	18	2	2,670	18
25 - 29	3,738	1,231	944	3	25	5	1,508	22
30 - 34	3,087	1,034	1,191	5	33	4	809	11
35 - 39	2,556	816	1,190	12	41	14	472	11
40 - 44	2,238	677	1,123	9	45	23	351	10
45 - 49	1,753	509	918	8	39	10	258	11
50 - 54	1,463	390	795	18	38	11	201	10
55 - 59	1,298	296	741	26	33	12	170	20
60 - 64	1,111	241	643	37	42	17	124	7
65 - 69	924	192	491	57	41	8	126	9
70 - 74	682	99	394	75	24	5	81	4
75 - 79	519	80	263	80	19	4	65	8
80 - 84	363	27	177	87	11	2	53	6
85 y más	326	27	119	125	4	1	46	4
MUJERES	39,053	6,962	10,100	2,618	1,314	340	17,430	289
12 - 14	3,418	26	6	0	0	0	3,308	78
12	1,146	0	2	0	0	0	1,098	46
13	1,128	6	0	0	0	0	1,106	16
14	1,144	20	4	0	0	0	1,104	16
15 - 19	5,010	564	103	4	18	1	4,284	36
20 - 24	4,230	1,117	607	9	51	5	2,422	19
25 - 29	4,434	1,273	1,263	25	122	14	1,715	22
30 - 34	3,943	1,050	1,455	42	120	28	1,230	18
35 - 39	3,448	861	1,376	46	195	43	915	12
40 - 44	2,946	695	1,218	92	147	40	734	20
45 - 49	2,406	463	1,010	134	138	52	595	14
50 - 54	1,957	307	826	160	130	32	496	6
55 - 59	1,762	233	673	272	113	43	418	10
60 - 64	1,416	131	520	295	98	25	337	10
65 - 69	1,250	101	412	339	85	15	292	6
70 - 74	948	65	291	311	49	16	210	6
75 - 79	822	45	193	317	23	18	215	11
80 - 84	523	16	89	256	13	7	136	6
85 y más	540	15	58	316	12	1	123	15

EL SALVADOR
CUADRO 4 POBLACIÓN DE 12 AÑOS Y MÁS, POR ESTADO CONYUGAL, SEGÚN DEPARTAMENTO, ÁREA DE RESIDENCIA, SEXO Y GRUPOS DE EDAD. CENSO 2007.

DEPARTAMENTO, ÁREA DE RESIDENCIA, SEXO Y GRUPOS DE EDAD	POBLACIÓN DE 12 AÑOS Y MÁS DE EDAD							
	TOTAL	ESTADO CONYUGAL						IGNORADO
		ACOMPAÑADO	CASADO	VIUDO	SEPARADO	DIVORCIADO	SOLTERO	
DEPARTAMENTO CUSCATLÁN								
ÁREA RURAL	93,904	20,591	23,281	3,620	1,548	146	44,130	588
12 - 14	11,240	65	8	0	2	0	10,929	236
12	4,009	7	1	0	1	0	3,891	109
13	3,565	12	2	0	1	0	3,496	54
14	3,666	46	5	0	0	0	3,542	73
15 - 19	15,007	1,381	172	3	24	4	13,345	78
20 - 24	11,513	3,415	1,006	8	68	7	6,955	54
25 - 29	10,539	4,178	2,380	28	148	7	3,759	39
30 - 34	8,908	3,220	3,157	61	151	12	2,275	32
35 - 39	7,326	2,366	3,057	75	172	14	1,620	22
40 - 44	5,938	1,732	2,692	110	168	22	1,196	18
45 - 49	4,759	1,269	2,203	170	173	13	919	12
50 - 54	3,925	915	1,846	252	148	12	737	15
55 - 59	3,513	745	1,730	298	114	14	596	16
60 - 64	3,076	481	1,526	406	112	14	518	19
65 - 69	2,653	319	1,333	454	89	7	440	11
70 - 74	2,033	231	957	454	78	7	294	12
75 - 79	1,571	156	613	476	56	8	255	7
80 - 84	993	64	357	384	27	1	153	7
85 y más	910	54	244	441	18	4	139	10
HOMBRES	44,927	10,059	11,387	742	473	56	21,897	313
12 - 14	5,616	0	0	0	0	0	5,490	126
12	1,955	0	0	0	0	0	1,916	39
13	1,771	0	0	0	0	0	1,735	36
14	1,890	0	0	0	0	0	1,839	51
15 - 19	7,631	293	45	2	1	3	7,242	45
20 - 24	5,712	1,504	324	1	11	3	3,841	28
25 - 29	4,913	2,033	962	3	22	2	1,869	22
30 - 34	4,160	1,715	1,379	6	33	3	1,005	19
35 - 39	3,377	1,188	1,497	10	36	3	628	15
40 - 44	2,702	840	1,341	20	44	12	438	7
45 - 49	2,148	687	1,057	26	47	5	321	5
50 - 54	1,821	515	964	33	54	3	244	8
55 - 59	1,624	440	886	45	40	8	197	8
60 - 64	1,421	305	807	69	47	7	178	8
65 - 69	1,256	198	777	71	45	1	157	7
70 - 74	969	152	564	103	35	1	107	7
75 - 79	710	101	370	109	34	2	92	2
80 - 84	472	51	247	112	13	0	46	3
85 y más	395	37	167	132	11	3	42	3
MUJERES	48,977	10,532	11,894	2,878	1,075	90	22,233	275
12 - 14	5,624	65	8	0	2	0	5,439	110
12	2,054	7	1	0	1	0	1,975	70
13	1,794	12	2	0	1	0	1,761	18
14	1,776	46	5	0	0	0	1,703	22
15 - 19	7,376	1,088	127	1	23	1	6,103	33
20 - 24	5,801	1,911	682	7	57	4	3,114	26
25 - 29	5,626	2,145	1,418	25	126	5	1,890	17
30 - 34	4,748	1,505	1,778	55	118	9	1,270	13
35 - 39	3,949	1,178	1,560	65	136	11	992	7
40 - 44	3,236	892	1,351	90	124	10	758	11
45 - 49	2,611	582	1,146	144	126	8	598	7
50 - 54	2,104	400	882	219	94	9	493	7
55 - 59	1,889	305	844	253	74	6	399	8
60 - 64	1,655	176	719	337	65	7	340	11
65 - 69	1,397	121	556	383	44	6	283	4
70 - 74	1,064	79	393	351	43	6	187	5
75 - 79	861	55	243	367	22	6	163	5
80 - 84	521	13	110	272	14	1	107	4
85 y más	515	17	77	309	7	1	97	7

EL SALVADOR
CUADRO 4 POBLACIÓN DE 12 AÑOS Y MÁS, POR ESTADO CONYUGAL, SEGÚN DEPARTAMENTO, ÁREA DE RESIDENCIA, SEXO Y GRUPOS DE EDAD. CENSO 2007.

DEPARTAMENTO, ÁREA DE RESIDENCIA, SEXO Y GRUPOS DE EDAD	POBLACIÓN DE 12 AÑOS Y MÁS DE EDAD							
	TOTAL	ESTADO CONYUGAL						IGNORADO
		ACOMPAÑADO	CASADO	VIUDO	SEPARADO	DIVORCIADO	SOLTERO	
DEPARTAMENTO LA PAZ								
TOTAL	220,243	52,167	53,403	8,931	6,033	804	97,248	1,657
12 - 14	23,744	178	30	0	13	0	22,926	597
12	8,250	13	6	0	3	0	7,962	266
13	7,568	33	9	0	3	0	7,386	137
14	7,926	132	15	0	7	0	7,578	194
15 - 19	32,592	3,476	403	21	117	13	28,331	231
20 - 24	25,756	8,014	2,523	34	320	24	14,711	130
25 - 29	24,359	9,519	5,763	84	526	32	8,331	104
30 - 34	21,899	8,222	7,430	151	661	57	5,303	75
35 - 39	18,110	6,264	7,153	202	648	76	3,705	62
40 - 44	14,853	4,562	6,314	313	645	99	2,863	57
45 - 49	11,823	3,357	5,262	408	524	85	2,144	43
50 - 54	10,128	2,558	4,420	574	546	96	1,880	54
55 - 59	8,841	1,939	3,859	779	471	81	1,668	44
60 - 64	7,589	1,420	3,204	944	445	71	1,456	49
65 - 69	6,225	1,005	2,472	1,077	380	53	1,193	45
70 - 74	5,137	748	1,837	1,181	270	55	1,004	42
75 - 79	4,022	458	1,358	1,144	217	27	777	41
80 - 84	2,608	268	794	891	129	23	464	39
85 y más	2,557	179	581	1,128	121	12	492	44
HOMBRES	102,992	25,494	25,817	1,547	1,589	265	47,444	836
12 - 14	12,098	0	0	0	0	0	11,774	324
12	4,181	0	0	0	0	0	4,072	109
13	3,870	0	0	0	0	0	3,801	69
14	4,047	0	0	0	0	0	3,901	146
15 - 19	16,378	895	77	3	12	5	15,275	111
20 - 24	12,237	3,430	823	7	35	8	7,876	58
25 - 29	11,273	4,616	2,408	8	87	4	4,094	56
30 - 34	10,019	4,177	3,331	12	116	17	2,328	38
35 - 39	8,175	3,161	3,346	23	164	26	1,424	31
40 - 44	6,652	2,296	3,071	34	158	26	1,033	34
45 - 49	5,254	1,758	2,547	30	129	22	750	18
50 - 54	4,553	1,447	2,205	49	153	36	636	27
55 - 59	3,959	1,122	2,041	95	127	30	525	19
60 - 64	3,404	877	1,750	127	151	26	454	19
65 - 69	2,707	637	1,335	147	145	18	399	26
70 - 74	2,251	473	1,080	220	105	22	329	22
75 - 79	1,736	287	845	238	93	12	247	14
80 - 84	1,199	181	544	235	62	9	149	19
85 y más	1,097	137	414	319	52	4	151	20
MUJERES	117,251	26,673	27,586	7,384	4,444	539	49,804	821
12 - 14	11,646	178	30	0	13	0	11,152	273
12	4,069	13	6	0	3	0	3,890	157
13	3,698	33	9	0	3	0	3,585	68
14	3,879	132	15	0	7	0	3,677	48
15 - 19	16,214	2,581	326	18	105	8	13,056	120
20 - 24	13,519	4,584	1,700	27	285	16	6,835	72
25 - 29	13,086	4,903	3,355	76	439	28	4,237	48
30 - 34	11,880	4,045	4,099	139	545	40	2,975	37
35 - 39	9,935	3,103	3,807	179	484	50	2,281	31
40 - 44	8,201	2,266	3,243	279	487	73	1,830	23
45 - 49	6,569	1,599	2,715	378	395	63	1,394	25
50 - 54	5,575	1,111	2,215	525	393	60	1,244	27
55 - 59	4,882	817	1,818	684	344	51	1,143	25
60 - 64	4,185	543	1,454	817	294	45	1,002	30
65 - 69	3,518	368	1,137	930	235	35	794	19
70 - 74	2,886	275	757	961	165	33	675	20
75 - 79	2,286	171	513	906	124	15	530	27
80 - 84	1,409	87	250	656	67	14	315	20
85 y más	1,460	42	167	809	69	8	341	24

EL SALVADOR
POBLACIÓN DE 12 AÑOS Y MÁS, POR ESTADO CONYUGAL, SEGÚN DEPARTAMENTO, ÁREA DE RESIDENCIA, SEXO Y GRUPOS DE EDAD. CENSO 2007.

CUADRO 4

DEPARTAMENTO, ÁREA DE RESIDENCIA, SEXO Y GRUPOS DE EDAD	POBLACIÓN DE 12 AÑOS Y MÁS DE EDAD							
	TOTAL	ESTADO CONYUGAL						IGNORADO
		ACOMPAÑADO	CASADO	VIUDO	SEPARADO	DIVORCIADO	SOLTERO	
DEPARTAMENTO LA PAZ								
ÁREA URBANA	110,984	25,092	28,103	4,690	3,362	567	48,169	1,001
12 - 14	11,079	79	13	0	7	0	10,666	314
12	3,811	5	3	0	2	0	3,676	125
13	3,509	16	3	0	2	0	3,410	78
14	3,759	58	7	0	3	0	3,580	111
15 - 19	15,445	1,592	210	13	59	5	13,432	134
20 - 24	12,497	3,629	1,352	22	157	20	7,249	68
25 - 29	12,334	4,512	3,062	48	298	23	4,326	65
30 - 34	11,534	4,155	4,017	90	361	40	2,818	53
35 - 39	9,620	3,100	3,947	92	377	59	1,998	47
40 - 44	7,969	2,284	3,493	171	377	68	1,537	39
45 - 49	6,115	1,655	2,714	198	297	63	1,156	32
50 - 54	5,250	1,209	2,291	283	317	69	1,044	37
55 - 59	4,482	890	1,939	396	258	56	913	30
60 - 64	3,769	670	1,548	506	230	42	742	31
65 - 69	3,241	500	1,242	580	198	33	662	26
70 - 74	2,729	379	912	636	151	45	577	29
75 - 79	2,115	210	663	606	125	19	463	29
80 - 84	1,446	138	423	465	83	16	292	29
85 y más	1,359	90	277	584	67	9	294	38
HOMBRES	50,581	12,258	13,517	752	827	183	22,538	506
12 - 14	5,645	0	0	0	0	0	5,473	172
12	1,934	0	0	0	0	0	1,885	49
13	1,788	0	0	0	0	0	1,748	40
14	1,923	0	0	0	0	0	1,840	83
15 - 19	7,643	438	42	1	5	3	7,088	66
20 - 24	5,751	1,535	451	4	20	7	3,701	33
25 - 29	5,589	2,172	1,300	6	53	3	2,021	34
30 - 34	5,199	2,109	1,798	4	64	12	1,186	26
35 - 39	4,281	1,555	1,848	9	90	21	733	25
40 - 44	3,520	1,143	1,713	15	91	19	517	22
45 - 49	2,668	882	1,300	14	61	14	382	15
50 - 54	2,335	682	1,160	22	90	26	338	17
55 - 59	1,885	498	1,007	45	57	18	246	14
60 - 64	1,606	416	849	58	66	14	192	11
65 - 69	1,310	311	644	69	65	10	197	14
70 - 74	1,158	239	535	122	58	19	169	16
75 - 79	834	120	394	122	49	8	130	11
80 - 84	607	91	276	112	35	6	73	14
85 y más	550	67	200	149	23	3	92	16
MUJERES	60,403	12,834	14,586	3,938	2,535	384	25,631	495
12 - 14	5,434	79	13	0	7	0	5,193	142
12	1,877	5	3	0	2	0	1,791	76
13	1,721	16	3	0	2	0	1,662	38
14	1,836	58	7	0	3	0	1,740	28
15 - 19	7,802	1,154	168	12	54	2	6,344	68
20 - 24	6,746	2,094	901	18	137	13	3,548	35
25 - 29	6,745	2,340	1,762	42	245	20	2,305	31
30 - 34	6,335	2,046	2,219	86	297	28	1,632	27
35 - 39	5,339	1,545	2,099	83	287	38	1,265	22
40 - 44	4,449	1,141	1,780	156	286	49	1,020	17
45 - 49	3,447	773	1,414	184	236	49	774	17
50 - 54	2,915	527	1,131	261	227	43	706	20
55 - 59	2,597	392	932	351	201	38	667	16
60 - 64	2,163	254	699	448	164	28	550	20
65 - 69	1,931	189	598	511	133	23	465	12
70 - 74	1,571	140	377	514	93	26	408	13
75 - 79	1,281	90	269	484	76	11	333	18
80 - 84	839	47	147	353	48	10	219	15
85 y más	809	23	77	435	44	6	202	22

EL SALVADOR
POBLACIÓN DE 12 AÑOS Y MÁS, POR ESTADO CONYUGAL, SEGÚN DEPARTAMENTO, ÁREA DE RESIDENCIA, SEXO Y GRUPOS DE EDAD. CENSO 2007.

CUADRO 4

DEPARTAMENTO, ÁREA DE RESIDENCIA, SEXO Y GRUPOS DE EDAD	POBLACIÓN DE 12 AÑOS Y MÁS DE EDAD							
	TOTAL	ESTADO CONYUGAL						IGNORADO
		ACOMPAÑADO	CASADO	VIUDO	SEPARADO	DIVORCIADO	SOLTERO	
DEPARTAMENTO LA PAZ								
ÁREA RURAL	109,259	27,075	25,300	4,241	2,671	237	49,079	656
12 - 14	12,665	99	17	0	6	0	12,260	283
12	4,439	8	3	0	1	0	4,286	141
13	4,059	17	6	0	1	0	3,976	59
14	4,167	74	8	0	4	0	3,998	83
15 - 19	17,147	1,884	193	8	58	8	14,899	97
20 - 24	13,259	4,385	1,171	12	163	4	7,462	62
25 - 29	12,025	5,007	2,701	36	228	9	4,005	39
30 - 34	10,365	4,067	3,413	61	300	17	2,485	22
35 - 39	8,490	3,164	3,206	110	271	17	1,707	15
40 - 44	6,884	2,278	2,821	142	268	31	1,326	18
45 - 49	5,708	1,702	2,548	210	227	22	988	11
50 - 54	4,878	1,349	2,129	291	229	27	836	17
55 - 59	4,359	1,049	1,920	383	213	25	755	14
60 - 64	3,820	750	1,656	438	215	29	714	18
65 - 69	2,984	505	1,230	497	182	20	531	19
70 - 74	2,408	369	925	545	119	10	427	13
75 - 79	1,907	248	695	538	92	8	314	12
80 - 84	1,162	130	371	426	46	7	172	10
85 y más	1,198	89	304	544	54	3	198	6
HOMBRES	52,411	13,236	12,300	795	762	82	24,906	330
12 - 14	6,453	0	0	0	0	0	6,301	152
12	2,247	0	0	0	0	0	2,187	60
13	2,082	0	0	0	0	0	2,053	29
14	2,124	0	0	0	0	0	2,061	63
15 - 19	8,735	457	35	2	7	2	8,187	45
20 - 24	6,486	1,895	372	3	15	1	4,175	25
25 - 29	5,684	2,444	1,108	2	34	1	2,073	22
30 - 34	4,820	2,068	1,533	8	52	5	1,142	12
35 - 39	3,894	1,606	1,498	14	74	5	691	6
40 - 44	3,132	1,153	1,358	19	67	7	516	12
45 - 49	2,586	876	1,247	16	68	8	368	3
50 - 54	2,218	765	1,045	27	63	10	298	10
55 - 59	2,074	624	1,034	50	70	12	279	5
60 - 64	1,798	461	901	69	85	12	262	8
65 - 69	1,397	326	691	78	80	8	202	12
70 - 74	1,093	234	545	98	47	3	160	6
75 - 79	902	167	451	116	44	4	117	3
80 - 84	592	90	268	123	27	3	76	5
85 y más	547	70	214	170	29	1	59	4
MUJERES	56,848	13,839	13,000	3,446	1,909	155	24,173	326
12 - 14	6,212	99	17	0	6	0	5,959	131
12	2,192	8	3	0	1	0	2,099	81
13	1,977	17	6	0	1	0	1,923	30
14	2,043	74	8	0	4	0	1,937	20
15 - 19	8,412	1,427	158	6	51	6	6,712	52
20 - 24	6,773	2,490	799	9	148	3	3,287	37
25 - 29	6,341	2,563	1,593	34	194	8	1,932	17
30 - 34	5,545	1,999	1,880	53	248	12	1,343	10
35 - 39	4,596	1,558	1,708	96	197	12	1,016	9
40 - 44	3,752	1,125	1,463	123	201	24	810	6
45 - 49	3,122	826	1,301	194	159	14	620	8
50 - 54	2,660	584	1,084	264	166	17	538	7
55 - 59	2,285	425	886	333	143	13	476	9
60 - 64	2,022	289	755	369	130	17	452	10
65 - 69	1,587	179	539	419	102	12	329	7
70 - 74	1,315	135	380	447	72	7	267	7
75 - 79	1,005	81	244	422	48	4	197	9
80 - 84	570	40	103	303	19	4	96	5
85 y más	651	19	90	374	25	2	139	2

EL SALVADOR
POBLACIÓN DE 12 AÑOS Y MÁS, POR ESTADO CONYUGAL, SEGÚN DEPARTAMENTO, ÁREA DE RESIDENCIA, SEXO Y GRUPOS DE EDAD. CENSO 2007.

CUADRO 4

DEPARTAMENTO, ÁREA DE RESIDENCIA, SEXO Y GRUPOS DE EDAD	POBLACIÓN DE 12 AÑOS Y MÁS DE EDAD							
	TOTAL	ESTADO CONYUGAL						IGNORADO
		ACOMPAÑADO	CASADO	VIUDO	SEPARADO	DIVORCIADO	SOLTERO	
DEPARTAMENTO CABAÑAS								
TOTAL	102,976	14,464	29,590	4,756	1,778	336	50,823	1,229
12 - 14	13,592	64	11	0	0	0	13,209	308
12	4,562	7	1	0	0	0	4,412	142
13	4,422	17	2	0	0	0	4,330	73
14	4,608	40	8	0	0	0	4,467	93
15 - 19	18,119	1,308	242	4	36	6	16,337	186
20 - 24	11,228	2,427	1,149	13	92	7	7,415	125
25 - 29	9,068	2,555	2,325	26	156	20	3,862	124
30 - 34	7,939	1,967	3,266	72	202	24	2,284	124
35 - 39	7,343	1,581	3,677	95	183	36	1,684	87
40 - 44	6,323	1,236	3,357	180	195	38	1,266	51
45 - 49	5,594	959	3,136	203	170	51	1,034	41
50 - 54	5,107	699	2,937	314	176	48	902	31
55 - 59	4,487	545	2,591	431	157	32	711	20
60 - 64	3,944	425	2,120	561	133	19	652	34
65 - 69	3,218	288	1,764	532	102	21	487	24
70 - 74	2,619	194	1,309	622	79	16	379	20
75 - 79	2,016	113	931	624	53	11	264	20
80 - 84	1,227	69	443	508	25	6	163	13
85 y más	1,152	34	332	571	19	1	174	21
HOMBRES	46,595	6,710	13,673	962	455	111	23,980	704
12 - 14	6,895	0	0	0	0	0	6,722	173
12	2,287	0	0	0	0	0	2,231	56
13	2,237	0	0	0	0	0	2,197	40
14	2,371	0	0	0	0	0	2,294	77
15 - 19	8,896	379	53	1	6	1	8,356	100
20 - 24	4,857	986	330	1	8	3	3,482	47
25 - 29	3,717	1,141	806	2	15	3	1,664	86
30 - 34	3,243	916	1,272	8	26	7	938	76
35 - 39	3,047	756	1,543	7	29	9	643	60
40 - 44	2,662	603	1,466	23	40	14	478	38
45 - 49	2,451	510	1,455	22	33	16	387	28
50 - 54	2,281	384	1,449	43	60	10	319	16
55 - 59	2,048	318	1,347	49	61	6	257	10
60 - 64	1,741	262	1,102	76	48	8	222	23
65 - 69	1,474	182	971	97	44	12	157	11
70 - 74	1,228	118	783	133	34	9	141	10
75 - 79	956	78	567	163	27	8	103	10
80 - 84	553	52	286	131	14	4	60	6
85 y más	546	25	243	206	10	1	51	10
MUJERES	56,381	7,754	15,917	3,794	1,323	225	26,843	525
12 - 14	6,697	64	11	0	0	0	6,487	135
12	2,275	7	1	0	0	0	2,181	86
13	2,185	17	2	0	0	0	2,133	33
14	2,237	40	8	0	0	0	2,173	16
15 - 19	9,223	929	189	3	30	5	7,981	86
20 - 24	6,371	1,441	819	12	84	4	3,933	78
25 - 29	5,351	1,414	1,519	24	141	17	2,198	38
30 - 34	4,696	1,051	1,994	64	176	17	1,346	48
35 - 39	4,296	825	2,134	88	154	27	1,041	27
40 - 44	3,661	633	1,891	157	155	24	788	13
45 - 49	3,143	449	1,681	181	137	35	647	13
50 - 54	2,826	315	1,488	271	116	38	583	15
55 - 59	2,439	227	1,244	382	96	26	454	10
60 - 64	2,203	163	1,018	485	85	11	430	11
65 - 69	1,744	106	793	435	58	9	330	13
70 - 74	1,391	76	526	489	45	7	238	10
75 - 79	1,060	35	364	461	26	3	161	10
80 - 84	674	17	157	377	11	2	103	7
85 y más	606	9	89	365	9	0	123	11

EL SALVADOR
POBLACIÓN DE 12 AÑOS Y MÁS, POR ESTADO CONYUGAL, SEGÚN DEPARTAMENTO, ÁREA DE RESIDENCIA, SEXO Y GRUPOS DE EDAD. CENSO 2007.

CUADRO 4

DEPARTAMENTO, ÁREA DE RESIDENCIA, SEXO Y GRUPOS DE EDAD	POBLACIÓN DE 12 AÑOS Y MÁS DE EDAD							
	TOTAL	ESTADO CONYUGAL						IGNORADO
		ACOMPAÑADO	CASADO	VIUDO	SEPARADO	DIVORCIADO	SOLTERO	
DEPARTAMENTO CABAÑAS								
ÁREA URBANA	36,269	5,093	10,209	1,867	676	234	17,555	635
12 - 14	3,956	19	6	0	0	0	3,863	68
12	1,283	1	1	0	0	0	1,254	27
13	1,291	5	0	0	0	0	1,267	19
14	1,382	13	5	0	0	0	1,342	22
15 - 19	5,874	407	89	1	8	4	5,291	74
20 - 24	4,028	812	414	2	22	6	2,698	74
25 - 29	3,388	882	826	15	56	11	1,512	86
30 - 34	3,000	723	1,149	26	61	16	921	104
35 - 39	2,791	578	1,318	44	62	27	692	70
40 - 44	2,446	504	1,172	72	86	23	556	33
45 - 49	2,077	350	1,077	68	64	40	450	28
50 - 54	1,867	263	972	114	77	35	383	23
55 - 59	1,608	185	862	163	66	22	301	9
60 - 64	1,355	134	632	225	57	15	273	19
65 - 69	1,148	103	584	207	44	14	185	11
70 - 74	1,010	68	498	239	28	10	160	7
75 - 79	783	34	330	257	21	8	122	11
80 - 84	483	19	155	206	15	3	79	6
85 y más	455	12	125	228	9	0	69	12
HOMBRES	15,761	2,366	4,695	307	166	70	7,772	385
12 - 14	1,959	0	0	0	0	0	1,924	35
12	617	0	0	0	0	0	609	8
13	652	0	0	0	0	0	642	10
14	690	0	0	0	0	0	673	17
15 - 19	2,845	111	20	0	1	1	2,672	40
20 - 24	1,695	332	121	0	1	2	1,214	25
25 - 29	1,370	395	295	1	9	1	607	62
30 - 34	1,235	327	455	2	15	5	364	67
35 - 39	1,147	269	565	2	12	6	242	51
40 - 44	1,009	253	509	13	17	8	182	27
45 - 49	892	190	518	5	14	12	132	21
50 - 54	783	146	476	9	23	7	108	14
55 - 59	669	105	432	16	16	3	93	4
60 - 64	535	86	324	22	17	4	68	14
65 - 69	477	62	313	35	13	9	39	6
70 - 74	414	44	283	26	8	4	46	3
75 - 79	336	23	201	56	7	6	38	5
80 - 84	200	15	95	49	8	2	27	4
85 y más	195	8	88	71	5	0	16	7
MUJERES	20,508	2,727	5,514	1,560	510	164	9,783	250
12 - 14	1,997	19	6	0	0	0	1,939	33
12	666	1	1	0	0	0	645	19
13	639	5	0	0	0	0	625	9
14	692	13	5	0	0	0	669	5
15 - 19	3,029	296	69	1	7	3	2,619	34
20 - 24	2,333	480	293	2	21	4	1,484	49
25 - 29	2,018	487	531	14	47	10	905	24
30 - 34	1,765	396	694	24	46	11	557	37
35 - 39	1,644	309	753	42	50	21	450	19
40 - 44	1,437	251	663	59	69	15	374	6
45 - 49	1,185	160	559	63	50	28	318	7
50 - 54	1,084	117	496	105	54	28	275	9
55 - 59	939	80	430	147	50	19	208	5
60 - 64	820	48	308	203	40	11	205	5
65 - 69	671	41	271	172	31	5	146	5
70 - 74	596	24	215	213	20	6	114	4
75 - 79	447	11	129	201	14	2	84	6
80 - 84	283	4	60	157	7	1	52	2
85 y más	260	4	37	157	4	0	53	5

EL SALVADOR
POBLACIÓN DE 12 AÑOS Y MÁS, POR ESTADO CONYUGAL, SEGÚN DEPARTAMENTO, ÁREA DE RESIDENCIA, SEXO Y GRUPOS DE EDAD. CENSO 2007.

CUADRO 4

DEPARTAMENTO, ÁREA DE RESIDENCIA, SEXO Y GRUPOS DE EDAD	POBLACIÓN DE 12 AÑOS Y MÁS DE EDAD							
	TOTAL	ESTADO CONYUGAL						IGNORADO
		ACOMPAÑADO	CASADO	VIUDO	SEPARADO	DIVORCIADO	SOLTERO	
DEPARTAMENTO CABAÑAS								
ÁREA RURAL	66,707	9,371	19,381	2,889	1,102	102	33,268	594
12 - 14	9,636	45	5	0	0	0	9,346	240
12	3,279	6	0	0	0	0	3,158	115
13	3,131	12	2	0	0	0	3,063	54
14	3,226	27	3	0	0	0	3,125	71
15 - 19	12,245	901	153	3	28	2	11,046	112
20 - 24	7,200	1,615	735	11	70	1	4,717	51
25 - 29	5,680	1,673	1,499	11	100	9	2,350	38
30 - 34	4,939	1,244	2,117	46	141	8	1,363	20
35 - 39	4,552	1,003	2,359	51	121	9	992	17
40 - 44	3,877	732	2,185	108	109	15	710	18
45 - 49	3,517	609	2,059	135	106	11	584	13
50 - 54	3,240	436	1,965	200	99	13	519	8
55 - 59	2,879	360	1,729	268	91	10	410	11
60 - 64	2,589	291	1,488	336	76	4	379	15
65 - 69	2,070	185	1,180	325	58	7	302	13
70 - 74	1,609	126	811	383	51	6	219	13
75 - 79	1,233	79	601	367	32	3	142	9
80 - 84	744	50	288	302	10	3	84	7
85 y más	697	22	207	343	10	1	105	9
HOMBRES	30,834	4,344	8,978	655	289	41	16,208	319
12 - 14	4,936	0	0	0	0	0	4,798	138
12	1,670	0	0	0	0	0	1,622	48
13	1,585	0	0	0	0	0	1,555	30
14	1,681	0	0	0	0	0	1,621	60
15 - 19	6,051	268	33	1	5	0	5,684	60
20 - 24	3,162	654	209	1	7	1	2,268	22
25 - 29	2,347	746	511	1	6	2	1,057	24
30 - 34	2,008	589	817	6	11	2	574	9
35 - 39	1,900	487	978	5	17	3	401	9
40 - 44	1,653	350	957	10	23	6	296	11
45 - 49	1,559	320	937	17	19	4	255	7
50 - 54	1,498	238	973	34	37	3	211	2
55 - 59	1,379	213	915	33	45	3	164	6
60 - 64	1,206	176	778	54	31	4	154	9
65 - 69	997	120	658	62	31	3	118	5
70 - 74	814	74	500	107	26	5	95	7
75 - 79	620	55	366	107	20	2	65	5
80 - 84	353	37	191	82	6	2	33	2
85 y más	351	17	155	135	5	1	35	3
MUJERES	35,873	5,027	10,403	2,234	813	61	17,060	275
12 - 14	4,700	45	5	0	0	0	4,548	102
12	1,609	6	0	0	0	0	1,536	67
13	1,546	12	2	0	0	0	1,508	24
14	1,545	27	3	0	0	0	1,504	11
15 - 19	6,194	633	120	2	23	2	5,362	52
20 - 24	4,038	961	526	10	63	0	2,449	29
25 - 29	3,333	927	988	10	94	7	1,293	14
30 - 34	2,931	655	1,300	40	130	6	789	11
35 - 39	2,652	516	1,381	46	104	6	591	8
40 - 44	2,224	382	1,228	98	86	9	414	7
45 - 49	1,958	289	1,122	118	87	7	329	6
50 - 54	1,742	198	992	166	62	10	308	6
55 - 59	1,500	147	814	235	46	7	246	5
60 - 64	1,383	115	710	282	45	0	225	6
65 - 69	1,073	65	522	263	27	4	184	8
70 - 74	795	52	311	276	25	1	124	6
75 - 79	613	24	235	260	12	1	77	4
80 - 84	391	13	97	220	4	1	51	5
85 y más	346	5	52	208	5	0	70	6

EL SALVADOR
POBLACIÓN DE 12 AÑOS Y MÁS, POR ESTADO CONYUGAL, SEGÚN DEPARTAMENTO, ÁREA DE RESIDENCIA, SEXO Y GRUPOS DE EDAD. CENSO 2007.

CUADRO 4

DEPARTAMENTO, ÁREA DE RESIDENCIA, SEXO Y GRUPOS DE EDAD	POBLACIÓN DE 12 AÑOS Y MÁS DE EDAD							
	TOTAL	ESTADO CONYUGAL						IGNORADO
		ACOMPAÑADO	CASADO	VIUDO	SEPARADO	DIVORCIADO	SOLTERO	
DEPARTAMENTO SAN VICENTE								
TOTAL	117,028	25,642	27,666	5,219	3,066	421	54,177	837
12 - 14	13,432	130	14	0	3	0	12,970	315
12	4,666	13	7	0	0	0	4,491	155
13	4,285	26	3	0	3	0	4,165	88
14	4,481	91	4	0	0	0	4,314	72
15 - 19	18,344	1,905	202	9	97	9	16,001	121
20 - 24	13,408	3,932	1,179	21	190	7	8,017	62
25 - 29	11,804	4,417	2,495	47	267	22	4,520	36
30 - 34	10,193	3,671	3,221	81	294	31	2,857	38
35 - 39	8,738	2,859	3,362	97	286	44	2,056	34
40 - 44	7,533	2,190	3,203	162	318	54	1,576	30
45 - 49	6,461	1,812	2,866	217	292	40	1,211	23
50 - 54	5,590	1,419	2,472	327	251	51	1,049	21
55 - 59	5,060	1,039	2,321	443	247	36	948	26
60 - 64	4,468	816	1,946	576	255	37	821	17
65 - 69	3,601	562	1,519	622	182	29	664	23
70 - 74	2,962	384	1,212	671	149	24	499	23
75 - 79	2,325	266	785	722	101	21	414	16
80 - 84	1,558	144	504	526	68	8	292	16
85 y más	1,551	96	365	698	66	8	282	36
HOMBRES	54,836	12,313	13,160	1,007	837	147	26,953	419
12 - 14	6,935	0	0	0	0	0	6,767	168
12	2,378	0	0	0	0	0	2,317	61
13	2,207	0	0	0	0	0	2,156	51
14	2,350	0	0	0	0	0	2,294	56
15 - 19	9,319	515	46	4	11	4	8,670	69
20 - 24	6,531	1,739	375	4	31	4	4,345	33
25 - 29	5,339	2,071	954	4	53	7	2,238	12
30 - 34	4,524	1,797	1,347	13	54	8	1,286	19
35 - 39	3,901	1,405	1,524	13	62	17	863	17
40 - 44	3,344	1,070	1,528	19	74	19	615	19
45 - 49	2,792	904	1,302	20	75	14	466	11
50 - 54	2,491	773	1,213	33	67	16	378	11
55 - 59	2,248	596	1,192	46	74	10	319	11
60 - 64	2,053	506	1,067	83	99	14	279	5
65 - 69	1,608	346	855	100	62	13	226	6
70 - 74	1,337	245	714	134	67	6	159	12
75 - 79	1,021	181	465	164	45	8	152	6
80 - 84	716	95	326	148	32	5	103	7
85 y más	677	70	252	222	31	2	87	13
MUJERES	62,192	13,329	14,506	4,212	2,229	274	27,224	418
12 - 14	6,497	130	14	0	3	0	6,203	147
12	2,288	13	7	0	0	0	2,174	94
13	2,078	26	3	0	3	0	2,009	37
14	2,131	91	4	0	0	0	2,020	16
15 - 19	9,025	1,390	156	5	86	5	7,331	52
20 - 24	6,877	2,193	804	17	159	3	3,672	29
25 - 29	6,465	2,346	1,541	43	214	15	2,282	24
30 - 34	5,669	1,874	1,874	68	240	23	1,571	19
35 - 39	4,837	1,454	1,838	84	224	27	1,193	17
40 - 44	4,189	1,120	1,675	143	244	35	961	11
45 - 49	3,669	908	1,564	197	217	26	745	12
50 - 54	3,099	646	1,259	294	184	35	671	10
55 - 59	2,812	443	1,129	397	173	26	629	15
60 - 64	2,415	310	879	493	156	23	542	12
65 - 69	1,993	216	664	522	120	16	438	17
70 - 74	1,625	139	498	537	82	18	340	11
75 - 79	1,304	85	320	558	56	13	262	10
80 - 84	842	49	178	378	36	3	189	9
85 y más	874	26	113	476	35	6	195	23

EL SALVADOR
POBLACIÓN DE 12 AÑOS Y MÁS, POR ESTADO CONYUGAL, SEGÚN DEPARTAMENTO, ÁREA DE RESIDENCIA, SEXO Y GRUPOS DE EDAD. CENSO 2007.

CUADRO 4

DEPARTAMENTO, ÁREA DE RESIDENCIA, SEXO Y GRUPOS DE EDAD	POBLACIÓN DE 12 AÑOS Y MÁS DE EDAD							
	TOTAL	ESTADO CONYUGAL						IGNORADO
		ACOMPAÑADO	CASADO	VIUDO	SEPARADO	DIVORCIADO	SOLTERO	
DEPARTAMENTO SAN VICENTE								
ÁREA URBANA	58,707	11,966	14,420	2,852	1,636	297	27,083	453
12 - 14	5,865	49	5	0	0	0	5,649	162
12	2,065	7	3	0	0	0	1,977	78
13	1,854	9	0	0	0	0	1,791	54
14	1,946	33	2	0	0	0	1,881	30
15 - 19	8,469	795	87	2	40	4	7,482	59
20 - 24	6,418	1,732	539	9	79	3	4,023	33
25 - 29	6,133	2,100	1,289	28	141	12	2,543	20
30 - 34	5,345	1,780	1,701	41	155	21	1,622	25
35 - 39	4,734	1,425	1,839	60	170	32	1,188	20
40 - 44	4,056	1,062	1,765	88	173	40	909	19
45 - 49	3,339	844	1,483	112	163	30	696	11
50 - 54	2,874	661	1,263	173	137	36	592	12
55 - 59	2,588	455	1,178	239	130	26	542	18
60 - 64	2,335	362	986	309	131	26	510	11
65 - 69	1,856	251	750	326	91	21	407	10
70 - 74	1,565	178	610	381	75	18	291	12
75 - 79	1,333	146	430	409	65	15	260	8
80 - 84	891	80	277	292	42	7	183	10
85 y más	906	46	218	383	44	6	186	23
HOMBRES	26,854	5,839	6,901	522	398	102	12,869	223
12 - 14	2,981	0	0	0	0	0	2,897	84
12	1,053	0	0	0	0	0	1,021	32
13	929	0	0	0	0	0	899	30
14	999	0	0	0	0	0	977	22
15 - 19	4,241	235	18	1	3	0	3,953	31
20 - 24	3,135	799	188	4	12	2	2,114	16
25 - 29	2,775	988	495	3	27	4	1,253	5
30 - 34	2,392	888	731	7	29	8	716	13
35 - 39	2,092	698	842	8	36	15	483	10
40 - 44	1,782	534	854	15	39	12	314	14
45 - 49	1,418	419	677	9	36	10	260	7
50 - 54	1,226	345	626	19	34	15	181	6
55 - 59	1,105	269	602	29	28	7	162	8
60 - 64	988	216	544	33	39	8	145	3
65 - 69	759	149	407	44	26	8	122	3
70 - 74	652	113	349	71	27	3	83	6
75 - 79	548	104	248	87	24	4	77	4
80 - 84	380	52	171	76	16	4	56	5
85 y más	380	30	149	116	22	2	53	8
MUJERES	31,853	6,127	7,519	2,330	1,238	195	14,214	230
12 - 14	2,884	49	5	0	0	0	2,752	78
12	1,012	7	3	0	0	0	956	46
13	925	9	0	0	0	0	892	24
14	947	33	2	0	0	0	904	8
15 - 19	4,228	560	69	1	37	4	3,529	28
20 - 24	3,283	933	351	5	67	1	1,909	17
25 - 29	3,358	1,112	794	25	114	8	1,290	15
30 - 34	2,953	892	970	34	126	13	906	12
35 - 39	2,642	727	997	52	134	17	705	10
40 - 44	2,274	528	911	73	134	28	595	5
45 - 49	1,921	425	806	103	127	20	436	4
50 - 54	1,648	316	637	154	103	21	411	6
55 - 59	1,483	186	576	210	102	19	380	10
60 - 64	1,347	146	442	276	92	18	365	8
65 - 69	1,097	102	343	282	65	13	285	7
70 - 74	913	65	261	310	48	15	208	6
75 - 79	785	42	182	322	41	11	183	4
80 - 84	511	28	106	216	26	3	127	5
85 y más	526	16	69	267	22	4	133	15

EL SALVADOR
POBLACIÓN DE 12 AÑOS Y MÁS, POR ESTADO CONYUGAL, SEGÚN DEPARTAMENTO, ÁREA DE RESIDENCIA, SEXO Y GRUPOS DE EDAD. CENSO 2007.

CUADRO 4

DEPARTAMENTO, ÁREA DE RESIDENCIA, SEXO Y GRUPOS DE EDAD	POBLACIÓN DE 12 AÑOS Y MÁS DE EDAD							
	TOTAL	ESTADO CONYUGAL						IGNORADO
		ACOMPAÑADO	CASADO	VIUDO	SEPARADO	DIVORCIADO	SOLTERO	
DEPARTAMENTO SAN VICENTE								
ÁREA RURAL	58,321	13,676	13,246	2,367	1,430	124	27,094	384
12 - 14	7,567	81	9	0	3	0	7,321	153
12	2,601	6	4	0	0	0	2,514	77
13	2,431	17	3	0	3	0	2,374	34
14	2,535	58	2	0	0	0	2,433	42
15 - 19	9,875	1,110	115	7	57	5	8,519	62
20 - 24	6,990	2,200	640	12	111	4	3,994	29
25 - 29	5,671	2,317	1,206	19	126	10	1,977	16
30 - 34	4,848	1,891	1,520	40	139	10	1,235	13
35 - 39	4,004	1,434	1,523	37	116	12	868	14
40 - 44	3,477	1,128	1,438	74	145	14	667	11
45 - 49	3,122	968	1,383	105	129	10	515	12
50 - 54	2,716	758	1,209	154	114	15	457	9
55 - 59	2,472	584	1,143	204	117	10	406	8
60 - 64	2,133	454	960	267	124	11	311	6
65 - 69	1,745	311	769	296	91	8	257	13
70 - 74	1,397	206	602	290	74	6	208	11
75 - 79	992	120	355	313	36	6	154	8
80 - 84	667	64	227	234	26	1	109	6
85 y más	645	50	147	315	22	2	96	13
HOMBRES	27,982	6,474	6,259	485	439	45	14,084	196
12 - 14	3,954	0	0	0	0	0	3,870	84
12	1,325	0	0	0	0	0	1,296	29
13	1,278	0	0	0	0	0	1,257	21
14	1,351	0	0	0	0	0	1,317	34
15 - 19	5,078	280	28	3	8	4	4,717	38
20 - 24	3,396	940	187	0	19	2	2,231	17
25 - 29	2,564	1,083	459	1	26	3	985	7
30 - 34	2,132	909	616	6	25	0	570	6
35 - 39	1,809	707	682	5	26	2	380	7
40 - 44	1,562	536	674	4	35	7	301	5
45 - 49	1,374	485	625	11	39	4	206	4
50 - 54	1,265	428	587	14	33	1	197	5
55 - 59	1,143	327	590	17	46	3	157	3
60 - 64	1,065	290	523	50	60	6	134	2
65 - 69	849	197	448	56	36	5	104	3
70 - 74	685	132	365	63	40	3	76	6
75 - 79	473	77	217	77	21	4	75	2
80 - 84	336	43	155	72	16	1	47	2
85 y más	297	40	103	106	9	0	34	5
MUJERES	30,339	7,202	6,987	1,882	991	79	13,010	188
12 - 14	3,613	81	9	0	3	0	3,451	69
12	1,276	6	4	0	0	0	1,218	48
13	1,153	17	3	0	3	0	1,117	13
14	1,184	58	2	0	0	0	1,116	8
15 - 19	4,797	830	87	4	49	1	3,802	24
20 - 24	3,594	1,260	453	12	92	2	1,763	12
25 - 29	3,107	1,234	747	18	100	7	992	9
30 - 34	2,716	982	904	34	114	10	665	7
35 - 39	2,195	727	841	32	90	10	488	7
40 - 44	1,915	592	764	70	110	7	366	6
45 - 49	1,748	483	758	94	90	6	309	8
50 - 54	1,451	330	622	140	81	14	260	4
55 - 59	1,329	257	553	187	71	7	249	5
60 - 64	1,068	164	437	217	64	5	177	4
65 - 69	896	114	321	240	55	3	153	10
70 - 74	712	74	237	227	34	3	132	5
75 - 79	519	43	138	236	15	2	79	6
80 - 84	331	21	72	162	10	0	62	4
85 y más	348	10	44	209	13	2	62	8

EL SALVADOR
CUADRO 4 POBLACIÓN DE 12 AÑOS Y MÁS, POR ESTADO CONYUGAL, SEGÚN DEPARTAMENTO, ÁREA DE RESIDENCIA, SEXO Y GRUPOS DE EDAD. CENSO 2007.

DEPARTAMENTO, ÁREA DE RESIDENCIA, SEXO Y GRUPOS DE EDAD	POBLACIÓN DE 12 AÑOS Y MÁS DE EDAD							
	TOTAL	ESTADO CONYUGAL						IGNORADO
		ACOMPAÑADO	CASADO	VIUDO	SEPARADO	DIVORCIADO	SOLTERO	
DEPARTAMENTO USulután								
TOTAL	247,661	64,368	55,182	11,925	9,679	1,321	103,184	2,002
12 - 14	26,971	284	35	0	19	0	26,083	550
12	9,384	31	11	0	1	0	9,066	275
13	8,586	72	12	0	4	0	8,402	96
14	9,001	181	12	0	14	0	8,615	179
15 - 19	38,227	4,717	566	23	291	17	32,388	225
20 - 24	28,401	9,541	2,909	54	716	29	14,975	177
25 - 29	24,686	10,021	5,637	110	847	72	7,789	210
30 - 34	21,604	8,514	6,894	180	999	104	4,706	207
35 - 39	18,194	6,831	6,626	235	974	131	3,272	125
40 - 44	16,373	5,664	6,235	448	990	171	2,752	113
45 - 49	13,998	4,565	5,491	608	917	130	2,207	80
50 - 54	12,034	3,653	4,677	775	793	167	1,894	75
55 - 59	11,020	3,015	4,374	1,058	726	125	1,676	46
60 - 64	9,653	2,395	3,792	1,289	695	120	1,320	42
65 - 69	8,250	1,842	2,977	1,528	555	102	1,205	41
70 - 74	6,593	1,368	2,151	1,555	404	75	1,006	34
75 - 79	5,070	999	1,443	1,482	324	37	764	21
80 - 84	3,194	521	803	1,089	196	21	545	19
85 y más	3,393	438	572	1,491	233	20	602	37
HOMBRES	114,367	30,145	25,944	2,203	2,131	356	52,260	1,328
12 - 14	13,786	0	0	0	0	0	13,485	301
12	4,780	0	0	0	0	0	4,685	95
13	4,334	0	0	0	0	0	4,270	64
14	4,672	0	0	0	0	0	4,530	142
15 - 19	19,253	1,259	127	6	13	6	17,723	119
20 - 24	13,451	4,054	924	8	83	6	8,251	125
25 - 29	11,158	4,654	2,219	12	126	18	3,952	177
30 - 34	9,491	3,949	2,937	23	178	23	2,207	174
35 - 39	7,896	3,190	2,935	15	180	30	1,438	108
40 - 44	7,042	2,655	2,841	44	196	30	1,191	85
45 - 49	6,094	2,287	2,568	62	204	32	878	63
50 - 54	5,207	1,875	2,303	80	158	46	689	56
55 - 59	4,701	1,618	2,186	111	175	28	554	29
60 - 64	4,337	1,385	2,021	180	237	50	447	17
65 - 69	3,673	1,103	1,694	241	173	26	411	25
70 - 74	3,016	853	1,319	315	124	24	364	17
75 - 79	2,286	633	907	336	115	16	267	12
80 - 84	1,492	342	536	319	83	11	193	8
85 y más	1,484	288	427	451	86	10	210	12
MUJERES	133,294	34,223	29,238	9,722	7,548	965	50,924	674
12 - 14	13,185	284	35	0	19	0	12,598	249
12	4,604	31	11	0	1	0	4,381	180
13	4,252	72	12	0	4	0	4,132	32
14	4,329	181	12	0	14	0	4,085	37
15 - 19	18,974	3,458	439	17	278	11	14,665	106
20 - 24	14,950	5,487	1,985	46	633	23	6,724	52
25 - 29	13,528	5,367	3,418	98	721	54	3,837	33
30 - 34	12,113	4,565	3,957	157	821	81	2,499	33
35 - 39	10,298	3,641	3,691	220	794	101	1,834	17
40 - 44	9,331	3,009	3,394	404	794	141	1,561	28
45 - 49	7,904	2,278	2,923	546	713	98	1,329	17
50 - 54	6,827	1,778	2,374	695	635	121	1,205	19
55 - 59	6,319	1,397	2,188	947	551	97	1,122	17
60 - 64	5,316	1,010	1,771	1,109	458	70	873	25
65 - 69	4,577	739	1,283	1,287	382	76	794	16
70 - 74	3,577	515	832	1,240	280	51	642	17
75 - 79	2,784	366	536	1,146	209	21	497	9
80 - 84	1,702	179	267	770	113	10	352	11
85 y más	1,909	150	145	1,040	147	10	392	25

EL SALVADOR
CUADRO 4 POBLACIÓN DE 12 AÑOS Y MÁS, POR ESTADO CONYUGAL, SEGÚN DEPARTAMENTO, ÁREA DE RESIDENCIA, SEXO Y GRUPOS DE EDAD. CENSO 2007.

DEPARTAMENTO, ÁREA DE RESIDENCIA, SEXO Y GRUPOS DE EDAD	POBLACIÓN DE 12 AÑOS Y MÁS DE EDAD							
	TOTAL	ESTADO CONYUGAL						IGNORADO
		ACOMPAÑADO	CASADO	VIUDO	SEPARADO	DIVORCIADO	SOLTERO	
DEPARTAMENTO USulután								
ÁREA URBANA	121,756	27,501	29,968	6,218	4,591	965	51,181	1,332
12 - 14	11,871	97	19	0	5	0	11,468	282
12	4,154	9	6	0	0	0	3,997	142
13	3,772	23	8	0	0	0	3,693	48
14	3,945	65	5	0	5	0	3,778	92
15 - 19	17,337	1,829	287	12	99	8	15,001	101
20 - 24	13,493	3,998	1,559	24	283	14	7,492	123
25 - 29	12,308	4,153	3,131	57	403	50	4,338	176
30 - 34	11,132	3,737	3,936	87	474	69	2,650	179
35 - 39	9,475	3,034	3,712	126	490	101	1,902	110
40 - 44	8,647	2,517	3,523	241	522	142	1,607	95
45 - 49	7,155	1,967	3,022	296	447	103	1,250	70
50 - 54	6,068	1,549	2,446	400	376	124	1,135	38
55 - 59	5,471	1,304	2,207	522	325	94	985	34
60 - 64	4,876	1,030	1,944	682	331	75	789	25
65 - 69	4,326	771	1,618	820	268	78	747	24
70 - 74	3,493	600	1,144	831	204	54	639	21
75 - 79	2,630	462	716	789	156	28	466	13
80 - 84	1,661	231	408	565	91	12	340	14
85 y más	1,813	222	296	766	117	13	372	27
HOMBRES	54,618	12,900	14,015	1,011	1,006	250	24,463	973
12 - 14	6,066	0	0	0	0	0	5,914	152
12	2,086	0	0	0	0	0	2,035	51
13	1,951	0	0	0	0	0	1,922	29
14	2,029	0	0	0	0	0	1,957	72
15 - 19	8,589	512	68	2	6	5	7,938	58
20 - 24	6,255	1,677	483	5	36	3	3,955	96
25 - 29	5,513	1,912	1,250	8	66	12	2,107	158
30 - 34	4,834	1,746	1,672	13	100	17	1,123	163
35 - 39	4,001	1,387	1,658	6	86	17	747	100
40 - 44	3,668	1,204	1,604	28	105	25	625	77
45 - 49	3,056	987	1,425	26	103	27	427	61
50 - 54	2,491	773	1,190	32	75	33	362	26
55 - 59	2,229	704	1,089	40	71	22	279	24
60 - 64	2,075	596	1,018	84	108	29	230	10
65 - 69	1,786	445	907	118	73	21	206	16
70 - 74	1,474	373	704	140	47	14	185	11
75 - 79	1,110	283	453	163	53	12	138	8
80 - 84	722	153	274	139	38	7	105	6
85 y más	749	148	220	207	39	6	122	7
MUJERES	67,138	14,601	15,953	5,207	3,585	715	26,718	359
12 - 14	5,805	97	19	0	5	0	5,554	130
12	2,068	9	6	0	0	0	1,962	91
13	1,821	23	8	0	0	0	1,771	19
14	1,916	65	5	0	5	0	1,821	20
15 - 19	8,748	1,317	219	10	93	3	7,063	43
20 - 24	7,238	2,321	1,076	19	247	11	3,537	27
25 - 29	6,795	2,241	1,881	49	337	38	2,231	18
30 - 34	6,298	1,991	2,264	74	374	52	1,527	16
35 - 39	5,474	1,647	2,054	120	404	84	1,155	10
40 - 44	4,979	1,313	1,919	213	417	117	982	18
45 - 49	4,099	980	1,597	270	344	76	823	9
50 - 54	3,577	776	1,256	368	301	91	773	12
55 - 59	3,242	600	1,118	482	254	72	706	10
60 - 64	2,801	434	926	598	223	46	559	15
65 - 69	2,540	326	711	702	195	57	541	8
70 - 74	2,019	227	440	691	157	40	454	10
75 - 79	1,520	179	263	626	103	16	328	5
80 - 84	939	78	134	426	53	5	235	8
85 y más	1,064	74	76	559	78	7	250	20

EL SALVADOR
CUADRO 4 POBLACIÓN DE 12 AÑOS Y MÁS, POR ESTADO CONYUGAL, SEGÚN DEPARTAMENTO, ÁREA DE RESIDENCIA, SEXO Y GRUPOS DE EDAD. CENSO 2007.

DEPARTAMENTO, ÁREA DE RESIDENCIA, SEXO Y GRUPOS DE EDAD	POBLACIÓN DE 12 AÑOS Y MÁS DE EDAD							
	TOTAL	ESTADO CONYUGAL						IGNORADO
		ACOMPAÑADO	CASADO	VIUDO	SEPARADO	DIVORCIADO	SOLTERO	
DEPARTAMENTO USulután								
ÁREA RURAL	125,905	36,867	25,214	5,707	5,088	356	52,003	670
12 - 14	15,100	187	16	0	14	0	14,615	268
12	5,230	22	5	0	1	0	5,069	133
13	4,814	49	4	0	4	0	4,709	48
14	5,056	116	7	0	9	0	4,837	87
15 - 19	20,890	2,888	279	11	192	9	17,387	124
20 - 24	14,908	5,543	1,350	30	433	15	7,483	54
25 - 29	12,378	5,868	2,506	53	444	22	3,451	34
30 - 34	10,472	4,777	2,958	93	525	35	2,056	28
35 - 39	8,719	3,797	2,914	109	484	30	1,370	15
40 - 44	7,726	3,147	2,712	207	468	29	1,145	18
45 - 49	6,843	2,598	2,469	312	470	27	957	10
50 - 54	5,966	2,104	2,231	375	417	43	759	37
55 - 59	5,549	1,711	2,167	536	401	31	691	12
60 - 64	4,777	1,365	1,848	607	364	45	531	17
65 - 69	3,924	1,071	1,359	708	287	24	458	17
70 - 74	3,100	768	1,007	724	200	21	367	13
75 - 79	2,440	537	727	693	168	9	298	8
80 - 84	1,533	290	395	524	105	9	205	5
85 y más	1,580	216	276	725	116	7	230	10
HOMBRES	59,749	17,245	11,929	1,192	1,125	106	27,797	355
12 - 14	7,720	0	0	0	0	0	7,571	149
12	2,694	0	0	0	0	0	2,650	44
13	2,383	0	0	0	0	0	2,348	35
14	2,643	0	0	0	0	0	2,573	70
15 - 19	10,664	747	59	4	7	1	9,785	61
20 - 24	7,196	2,377	441	3	47	3	4,296	29
25 - 29	5,645	2,742	969	4	60	6	1,845	19
30 - 34	4,657	2,203	1,265	10	78	6	1,084	11
35 - 39	3,895	1,803	1,277	9	94	13	691	8
40 - 44	3,374	1,451	1,237	16	91	5	566	8
45 - 49	3,038	1,300	1,143	36	101	5	451	2
50 - 54	2,716	1,102	1,113	48	83	13	327	30
55 - 59	2,472	914	1,097	71	104	6	275	5
60 - 64	2,262	789	1,003	96	129	21	217	7
65 - 69	1,887	658	787	123	100	5	205	9
70 - 74	1,542	480	615	175	77	10	179	6
75 - 79	1,176	350	454	173	62	4	129	4
80 - 84	770	189	262	180	45	4	88	2
85 y más	735	140	207	244	47	4	88	5
MUJERES	66,156	19,622	13,285	4,515	3,963	250	24,206	315
12 - 14	7,380	187	16	0	14	0	7,044	119
12	2,536	22	5	0	1	0	2,419	89
13	2,431	49	4	0	4	0	2,361	13
14	2,413	116	7	0	9	0	2,264	17
15 - 19	10,226	2,141	220	7	185	8	7,602	63
20 - 24	7,712	3,166	909	27	386	12	3,187	25
25 - 29	6,733	3,126	1,537	49	384	16	1,606	15
30 - 34	5,815	2,574	1,693	83	447	29	972	17
35 - 39	4,824	1,994	1,637	100	390	17	679	7
40 - 44	4,352	1,696	1,475	191	377	24	579	10
45 - 49	3,805	1,298	1,326	276	369	22	506	8
50 - 54	3,250	1,002	1,118	327	334	30	432	7
55 - 59	3,077	797	1,070	465	297	25	416	7
60 - 64	2,515	576	845	511	235	24	314	10
65 - 69	2,037	413	572	585	187	19	253	8
70 - 74	1,558	288	392	549	123	11	188	7
75 - 79	1,264	187	273	520	106	5	169	4
80 - 84	763	101	133	344	60	5	117	3
85 y más	845	76	69	481	69	3	142	5

EL SALVADOR
CUADRO 4 POBLACIÓN DE 12 AÑOS Y MÁS, POR ESTADO CONYUGAL, SEGÚN DEPARTAMENTO, ÁREA DE RESIDENCIA, SEXO Y GRUPOS DE EDAD. CENSO 2007.

DEPARTAMENTO, ÁREA DE RESIDENCIA, SEXO Y GRUPOS DE EDAD	POBLACIÓN DE 12 AÑOS Y MÁS DE EDAD							
	TOTAL	ESTADO CONYUGAL						IGNORADO
		ACOMPAÑADO	CASADO	VIUDO	SEPARADO	DIVORCIADO	SOLTERO	
DEPARTAMENTO SAN MIGUEL								
TOTAL	313,377	72,257	79,651	15,767	10,975	2,287	129,485	2,955
12 - 14	32,123	232	43	0	14	0	30,789	1,045
12	11,282	32	12	0	2	0	10,749	487
13	10,286	59	12	0	3	0	9,969	243
14	10,555	141	19	0	9	0	10,071	315
15 - 19	45,717	4,900	787	37	285	13	39,234	461
20 - 24	37,109	10,710	4,267	80	767	52	20,974	259
25 - 29	32,969	11,963	8,317	146	1,042	116	11,233	152
30 - 34	28,769	9,864	10,319	293	1,128	233	6,791	141
35 - 39	24,150	7,705	10,000	359	1,187	272	4,506	121
40 - 44	20,755	6,255	8,925	611	1,144	313	3,401	106
45 - 49	17,837	4,928	7,945	832	1,045	273	2,715	99
50 - 54	15,630	4,077	6,984	1,109	953	265	2,165	77
55 - 59	14,094	3,324	6,303	1,423	899	215	1,860	70
60 - 64	11,966	2,659	5,051	1,708	728	161	1,581	78
65 - 69	10,167	2,084	4,109	1,858	610	156	1,282	68
70 - 74	8,118	1,469	2,898	2,042	512	77	1,063	57
75 - 79	6,297	1,129	1,954	1,935	312	74	832	61
80 - 84	3,781	515	1,023	1,445	186	27	516	69
85 y más	3,895	443	726	1,889	163	40	543	91
HOMBRES	140,280	33,350	37,180	2,663	2,327	569	62,726	1,465
12 - 14	16,140	0	0	0	0	0	15,602	538
12	5,655	0	0	0	0	0	5,456	199
13	5,081	0	0	0	0	0	4,954	127
14	5,404	0	0	0	0	0	5,192	212
15 - 19	22,065	1,253	167	7	22	5	20,388	223
20 - 24	16,759	4,366	1,402	8	81	13	10,759	130
25 - 29	14,332	5,361	3,326	19	153	22	5,378	73
30 - 34	12,238	4,554	4,321	27	181	64	3,025	66
35 - 39	10,181	3,477	4,437	34	215	49	1,910	59
40 - 44	8,651	2,943	3,960	59	223	70	1,338	58
45 - 49	7,543	2,430	3,670	89	229	77	997	51
50 - 54	6,769	2,148	3,442	113	214	69	746	37
55 - 59	6,133	1,809	3,275	172	212	55	578	32
60 - 64	5,227	1,487	2,736	229	182	35	521	37
65 - 69	4,531	1,256	2,292	254	186	51	458	34
70 - 74	3,613	919	1,730	364	187	20	371	22
75 - 79	2,833	707	1,235	434	113	17	303	24
80 - 84	1,620	342	658	320	72	8	179	41
85 y más	1,645	298	529	534	57	14	173	40
MUJERES	173,097	38,907	42,471	13,104	8,648	1,718	66,759	1,490
12 - 14	15,983	232	43	0	14	0	15,187	507
12	5,627	32	12	0	2	0	5,293	288
13	5,205	59	12	0	3	0	5,015	116
14	5,151	141	19	0	9	0	4,879	103
15 - 19	23,652	3,647	620	30	263	8	18,846	238
20 - 24	20,350	6,344	2,865	72	686	39	10,215	129
25 - 29	18,637	6,602	4,991	127	889	94	5,855	79
30 - 34	16,531	5,310	5,998	266	947	169	3,766	75
35 - 39	13,969	4,228	5,563	325	972	223	2,596	62
40 - 44	12,104	3,312	4,965	552	921	243	2,063	48
45 - 49	10,294	2,498	4,275	743	816	196	1,718	48
50 - 54	8,861	1,929	3,542	996	739	196	1,419	40
55 - 59	7,961	1,515	3,028	1,251	687	160	1,282	38
60 - 64	6,739	1,172	2,315	1,479	546	126	1,060	41
65 - 69	5,636	828	1,817	1,604	424	105	824	34
70 - 74	4,505	550	1,168	1,678	325	57	692	35
75 - 79	3,464	422	719	1,501	199	57	529	37
80 - 84	2,161	173	365	1,125	114	19	337	28
85 y más	2,250	145	197	1,355	106	26	370	51

EL SALVADOR
CUADRO 4 POBLACIÓN DE 12 AÑOS Y MÁS, POR ESTADO CONYUGAL, SEGÚN DEPARTAMENTO, ÁREA DE RESIDENCIA, SEXO Y GRUPOS DE EDAD. CENSO 2007.

DEPARTAMENTO, ÁREA DE RESIDENCIA, SEXO Y GRUPOS DE EDAD	POBLACIÓN DE 12 AÑOS Y MÁS DE EDAD							
	TOTAL	ESTADO CONYUGAL						IGNORADO
		ACOMPAÑADO	CASADO	VIUDO	SEPARADO	DIVORCIADO	SOLTERO	
DEPARTAMENTO SAN MIGUEL								
ÁREA URBANA	162,961	32,468	45,792	8,074	5,603	1,810	67,418	1,796
12 - 14	14,626	78	21	0	4	0	13,928	595
12	5,194	14	5	0	1	0	4,908	266
13	4,638	18	9	0	0	0	4,455	156
14	4,794	46	7	0	3	0	4,565	173
15 - 19	21,707	2,054	419	18	108	5	18,827	276
20 - 24	19,403	4,877	2,431	45	303	32	11,555	160
25 - 29	18,332	5,714	5,008	70	516	93	6,841	90
30 - 34	16,346	4,780	6,420	130	581	192	4,154	89
35 - 39	13,790	3,675	6,239	175	673	216	2,730	82
40 - 44	11,529	2,829	5,421	299	614	259	2,034	73
45 - 49	9,534	2,122	4,599	404	543	222	1,584	60
50 - 54	8,071	1,705	3,818	566	503	204	1,234	41
55 - 59	7,203	1,302	3,391	733	475	165	1,097	40
60 - 64	6,009	1,064	2,581	891	378	130	909	56
65 - 69	5,134	799	2,102	986	327	127	751	42
70 - 74	4,175	592	1,476	1,089	255	64	663	36
75 - 79	3,180	483	997	983	142	59	478	38
80 - 84	1,919	214	510	734	97	14	301	49
85 y más	2,003	180	359	951	84	28	332	69
HOMBRES	71,213	15,208	21,577	1,226	1,107	426	30,791	878
12 - 14	7,259	0	0	0	0	0	6,957	302
12	2,584	0	0	0	0	0	2,470	114
13	2,257	0	0	0	0	0	2,178	79
14	2,418	0	0	0	0	0	2,309	109
15 - 19	10,237	572	92	3	9	2	9,429	130
20 - 24	8,666	2,060	846	5	32	6	5,639	78
25 - 29	8,058	2,580	2,084	10	89	17	3,239	39
30 - 34	7,008	2,283	2,755	10	99	53	1,769	39
35 - 39	5,821	1,670	2,878	18	127	35	1,051	42
40 - 44	4,721	1,363	2,445	30	107	54	681	41
45 - 49	3,945	1,059	2,173	39	110	62	474	28
50 - 54	3,415	927	1,912	55	109	44	342	26
55 - 59	3,012	714	1,778	83	101	38	278	20
60 - 64	2,448	594	1,379	101	84	31	235	24
65 - 69	2,095	469	1,156	112	78	42	216	22
70 - 74	1,662	363	857	165	69	14	178	16
75 - 79	1,328	299	627	198	43	16	130	15
80 - 84	768	136	336	146	29	4	88	29
85 y más	770	119	259	251	21	8	85	27
MUJERES	91,748	17,260	24,215	6,848	4,496	1,384	36,627	918
12 - 14	7,367	78	21	0	4	0	6,971	293
12	2,610	14	5	0	1	0	2,438	152
13	2,381	18	9	0	0	0	2,277	77
14	2,376	46	7	0	3	0	2,256	64
15 - 19	11,470	1,482	327	15	99	3	9,398	146
20 - 24	10,737	2,817	1,585	40	271	26	5,916	82
25 - 29	10,274	3,134	2,924	60	427	76	3,602	51
30 - 34	9,338	2,497	3,665	120	482	139	2,385	50
35 - 39	7,969	2,005	3,361	157	546	181	1,679	40
40 - 44	6,808	1,466	2,976	269	507	205	1,353	32
45 - 49	5,589	1,063	2,426	365	433	160	1,110	32
50 - 54	4,656	778	1,906	511	394	160	892	15
55 - 59	4,191	588	1,613	650	374	127	819	20
60 - 64	3,561	470	1,202	790	294	99	674	32
65 - 69	3,039	330	946	874	249	85	535	20
70 - 74	2,513	229	619	924	186	50	485	20
75 - 79	1,852	184	370	785	99	43	348	23
80 - 84	1,151	78	174	588	68	10	213	20
85 y más	1,233	61	100	700	63	20	247	42

EL SALVADOR
CUADRO 4 POBLACIÓN DE 12 AÑOS Y MÁS, POR ESTADO CONYUGAL, SEGÚN DEPARTAMENTO, ÁREA DE RESIDENCIA, SEXO Y GRUPOS DE EDAD. CENSO 2007.

DEPARTAMENTO, ÁREA DE RESIDENCIA, SEXO Y GRUPOS DE EDAD	POBLACIÓN DE 12 AÑOS Y MÁS DE EDAD							
	TOTAL	ESTADO CONYUGAL						IGNORADO
		ACOMPAÑADO	CASADO	VIUDO	SEPARADO	DIVORCIADO	SOLTERO	
DEPARTAMENTO SAN MIGUEL								
ÁREA RURAL	150,416	39,789	33,859	7,693	5,372	477	62,067	1,159
12 - 14	17,497	154	22	0	10	0	16,861	450
12	6,088	18	7	0	1	0	5,841	221
13	5,648	41	3	0	3	0	5,514	87
14	5,761	95	12	0	6	0	5,506	142
15 - 19	24,010	2,846	368	19	177	8	20,407	185
20 - 24	17,706	5,833	1,836	35	464	20	9,419	99
25 - 29	14,637	6,249	3,309	76	526	23	4,392	62
30 - 34	12,423	5,084	3,899	163	547	41	2,637	52
35 - 39	10,360	4,030	3,761	184	514	56	1,776	39
40 - 44	9,226	3,426	3,504	312	530	54	1,367	33
45 - 49	8,303	2,806	3,346	428	502	51	1,131	39
50 - 54	7,559	2,372	3,166	543	450	61	931	36
55 - 59	6,891	2,022	2,912	690	424	50	763	30
60 - 64	5,957	1,595	2,470	817	350	31	672	22
65 - 69	5,033	1,285	2,007	872	283	29	531	26
70 - 74	3,943	877	1,422	953	257	13	400	21
75 - 79	3,117	646	957	952	170	15	354	23
80 - 84	1,862	301	513	711	89	13	215	20
85 y más	1,892	263	367	938	79	12	211	22
HOMBRES	69,067	18,142	15,603	1,437	1,220	143	31,935	587
12 - 14	8,881	0	0	0	0	0	8,645	236
12	3,071	0	0	0	0	0	2,986	85
13	2,824	0	0	0	0	0	2,776	48
14	2,986	0	0	0	0	0	2,883	103
15 - 19	11,828	681	75	4	13	3	10,959	93
20 - 24	8,093	2,306	556	3	49	7	5,120	52
25 - 29	6,274	2,781	1,242	9	64	5	2,139	34
30 - 34	5,230	2,271	1,566	17	82	11	1,256	27
35 - 39	4,360	1,807	1,559	16	88	14	859	17
40 - 44	3,930	1,580	1,515	29	116	16	657	17
45 - 49	3,598	1,371	1,497	50	119	15	523	23
50 - 54	3,354	1,221	1,530	58	105	25	404	11
55 - 59	3,121	1,095	1,497	89	111	17	300	12
60 - 64	2,779	893	1,357	128	98	4	286	13
65 - 69	2,436	787	1,136	142	108	9	242	12
70 - 74	1,951	556	873	199	118	6	193	6
75 - 79	1,505	408	608	236	70	1	173	9
80 - 84	852	206	322	174	43	4	91	12
85 y más	875	179	270	283	36	6	88	13
MUJERES	81,349	21,647	18,256	6,256	4,152	334	30,132	572
12 - 14	8,616	154	22	0	10	0	8,216	214
12	3,017	18	7	0	1	0	2,855	136
13	2,824	41	3	0	3	0	2,738	39
14	2,775	95	12	0	6	0	2,623	39
15 - 19	12,182	2,165	293	15	164	5	9,448	92
20 - 24	9,613	3,527	1,280	32	415	13	4,299	47
25 - 29	8,363	3,468	2,067	67	462	18	2,253	28
30 - 34	7,193	2,813	2,333	146	465	30	1,381	25
35 - 39	6,000	2,223	2,202	168	426	42	917	22
40 - 44	5,296	1,846	1,989	283	414	38	710	16
45 - 49	4,705	1,435	1,849	378	383	36	608	16
50 - 54	4,205	1,151	1,636	485	345	36	527	25
55 - 59	3,770	927	1,415	601	313	33	463	18
60 - 64	3,178	702	1,113	689	252	27	386	9
65 - 69	2,597	498	871	730	175	20	289	14
70 - 74	1,992	321	549	754	139	7	207	15
75 - 79	1,612	238	349	716	100	14	181	14
80 - 84	1,010	95	191	537	46	9	124	8
85 y más	1,017	84	97	655	43	6	123	9

EL SALVADOR
POBLACIÓN DE 12 AÑOS Y MÁS, POR ESTADO CONYUGAL, SEGÚN DEPARTAMENTO, ÁREA DE RESIDENCIA, SEXO Y GRUPOS DE EDAD. CENSO 2007.

CUADRO 4

DEPARTAMENTO, ÁREA DE RESIDENCIA, SEXO Y GRUPOS DE EDAD	POBLACIÓN DE 12 AÑOS Y MÁS DE EDAD							
	TOTAL	ESTADO CONYUGAL						IGNORADO
		ACOMPAÑADO	CASADO	VIUDO	SEPARADO	DIVORCIADO	SOLTERO	
DEPARTAMENTO MORAZÁN								
TOTAL	121,655	25,081	30,906	5,805	2,978	570	54,888	1,427
12 - 14	14,143	87	14	0	6	0	13,695	341
12	4,873	13	9	0	2	0	4,693	156
13	4,614	21	0	0	2	0	4,509	82
14	4,656	53	5	0	2	0	4,493	103
15 - 19	19,284	1,768	297	11	88	13	16,959	148
20 - 24	13,784	3,655	1,406	19	210	16	8,329	149
25 - 29	12,036	4,081	2,799	42	262	40	4,592	220
30 - 34	10,151	3,307	3,572	89	278	41	2,674	190
35 - 39	8,561	2,553	3,530	114	275	64	1,920	105
40 - 44	7,058	2,036	3,072	184	278	70	1,356	62
45 - 49	6,633	1,840	3,047	283	268	54	1,093	48
50 - 54	6,064	1,442	2,943	425	264	70	889	31
55 - 59	5,802	1,279	2,831	533	275	58	805	21
60 - 64	4,907	978	2,338	606	212	42	707	24
65 - 69	4,223	755	1,860	755	195	40	604	14
70 - 74	3,382	539	1,410	751	159	20	474	29
75 - 79	2,632	386	972	775	96	21	367	15
80 - 84	1,607	224	502	568	61	12	229	11
85 y más	1,388	151	313	650	51	9	195	19
HOMBRES	55,974	11,617	14,282	1,232	673	178	27,002	990
12 - 14	7,243	0	0	0	0	0	7,059	184
12	2,474	0	0	0	0	0	2,417	57
13	2,366	0	0	0	0	0	2,318	48
14	2,403	0	0	0	0	0	2,324	79
15 - 19	9,658	423	60	4	10	4	9,070	87
20 - 24	6,243	1,428	405	2	15	2	4,278	113
25 - 29	5,270	1,902	969	6	32	8	2,165	188
30 - 34	4,324	1,503	1,427	15	42	15	1,154	168
35 - 39	3,628	1,173	1,517	11	42	14	785	86
40 - 44	2,983	935	1,363	21	53	19	546	46
45 - 49	2,737	879	1,323	42	62	19	383	29
50 - 54	2,657	780	1,401	59	67	23	309	18
55 - 59	2,654	718	1,504	70	66	12	271	13
60 - 64	2,263	545	1,278	98	58	14	258	12
65 - 69	1,969	459	1,049	129	69	18	240	5
70 - 74	1,617	344	819	176	70	10	181	17
75 - 79	1,309	263	622	214	45	11	150	4
80 - 84	761	147	320	168	26	6	87	7
85 y más	658	118	225	217	16	3	66	13
MUJERES	65,681	13,464	16,624	4,573	2,305	392	27,886	437
12 - 14	6,900	87	14	0	6	0	6,636	157
12	2,399	13	9	0	2	0	2,276	99
13	2,248	21	0	0	2	0	2,191	34
14	2,253	53	5	0	2	0	2,169	24
15 - 19	9,626	1,345	237	7	78	9	7,889	61
20 - 24	7,541	2,227	1,001	17	195	14	4,051	36
25 - 29	6,766	2,179	1,830	36	230	32	2,427	32
30 - 34	5,827	1,804	2,145	74	236	26	1,520	22
35 - 39	4,933	1,380	2,013	103	233	50	1,135	19
40 - 44	4,075	1,101	1,709	163	225	51	810	16
45 - 49	3,896	961	1,724	241	206	35	710	19
50 - 54	3,407	662	1,542	366	197	47	580	13
55 - 59	3,148	561	1,327	463	209	46	534	8
60 - 64	2,644	433	1,060	508	154	28	449	12
65 - 69	2,254	296	811	626	126	22	364	9
70 - 74	1,765	195	591	575	89	10	293	12
75 - 79	1,323	123	350	561	51	10	217	11
80 - 84	846	77	182	400	35	6	142	4
85 y más	730	33	88	433	35	6	129	6

EL SALVADOR
POBLACIÓN DE 12 AÑOS Y MÁS, POR ESTADO CONYUGAL, SEGÚN DEPARTAMENTO, ÁREA DE RESIDENCIA, SEXO Y GRUPOS DE EDAD. CENSO 2007.

CUADRO 4

DEPARTAMENTO, ÁREA DE RESIDENCIA, SEXO Y GRUPOS DE EDAD	POBLACIÓN DE 12 AÑOS Y MÁS DE EDAD							
	TOTAL	ESTADO CONYUGAL						IGNORADO
		ACOMPAÑADO	CASADO	VIUDO	SEPARADO	DIVORCIADO	SOLTERO	
DEPARTAMENTO MORAZÁN								
ÁREA URBANA	33,149	6,078	8,856	1,725	776	257	15,260	197
12 - 14	3,327	12	2	0	0	0	3,249	64
12	1,129	3	2	0	0	0	1,094	30
13	1,116	2	0	0	0	0	1,097	17
14	1,082	7	0	0	0	0	1,058	17
15 - 19	4,801	370	74	2	13	3	4,314	25
20 - 24	3,720	845	403	7	43	6	2,399	17
25 - 29	3,407	983	814	15	76	16	1,488	15
30 - 34	2,894	822	1,079	20	64	20	879	10
35 - 39	2,612	706	1,123	29	76	40	634	4
40 - 44	2,053	523	917	45	74	35	454	5
45 - 49	1,888	460	877	79	71	17	375	9
50 - 54	1,630	339	789	118	57	32	288	7
55 - 59	1,540	326	697	142	65	29	275	6
60 - 64	1,380	229	641	191	71	17	224	7
65 - 69	1,232	187	509	251	60	16	203	6
70 - 74	979	114	388	243	39	9	177	9
75 - 79	762	81	305	209	33	9	119	6
80 - 84	512	50	159	180	20	5	94	4
85 y más	412	31	79	194	14	3	88	3
HOMBRES	14,491	2,815	4,077	260	145	68	7,025	101
12 - 14	1,718	0	0	0	0	0	1,679	39
12	570	0	0	0	0	0	554	16
13	580	0	0	0	0	0	571	9
14	568	0	0	0	0	0	554	14
15 - 19	2,291	99	10	0	2	1	2,164	15
20 - 24	1,659	319	123	0	1	1	1,204	11
25 - 29	1,409	448	274	2	11	2	667	5
30 - 34	1,202	363	460	2	9	9	355	4
35 - 39	1,065	336	479	3	9	8	230	0
40 - 44	841	251	402	4	14	9	160	1
45 - 49	766	214	417	4	11	2	115	3
50 - 54	685	189	384	11	8	10	79	4
55 - 59	628	180	335	10	13	3	83	4
60 - 64	572	121	335	27	12	7	69	1
65 - 69	525	109	295	29	16	8	64	4
70 - 74	395	67	213	36	12	4	57	6
75 - 79	340	58	191	31	15	3	42	0
80 - 84	223	36	101	47	7	1	28	3
85 y más	172	25	58	54	5	0	29	1
MUJERES	18,658	3,263	4,779	1,465	631	189	8,235	96
12 - 14	1,609	12	2	0	0	0	1,570	25
12	559	3	2	0	0	0	540	14
13	536	2	0	0	0	0	526	8
14	514	7	0	0	0	0	504	3
15 - 19	2,510	271	64	2	11	2	2,150	10
20 - 24	2,061	526	280	7	42	5	1,195	6
25 - 29	1,998	535	540	13	65	14	821	10
30 - 34	1,692	459	619	18	55	11	524	6
35 - 39	1,547	370	644	26	67	32	404	4
40 - 44	1,212	272	515	41	60	26	294	4
45 - 49	1,122	246	460	75	60	15	260	6
50 - 54	945	150	405	107	49	22	209	3
55 - 59	912	146	362	132	52	26	192	2
60 - 64	808	108	306	164	59	10	155	6
65 - 69	707	78	214	222	44	8	139	2
70 - 74	584	47	175	207	27	5	120	3
75 - 79	422	23	114	178	18	6	77	6
80 - 84	289	14	58	133	13	4	66	1
85 y más	240	6	21	140	9	3	59	2

EL SALVADOR
POBLACIÓN DE 12 AÑOS Y MÁS, POR ESTADO CONYUGAL, SEGÚN DEPARTAMENTO, ÁREA DE RESIDENCIA, SEXO Y GRUPOS DE EDAD. CENSO 2007.

CUADRO 4

DEPARTAMENTO, ÁREA DE RESIDENCIA, SEXO Y GRUPOS DE EDAD	POBLACIÓN DE 12 AÑOS Y MÁS DE EDAD							
	TOTAL	ESTADO CONYUGAL						IGNORADO
		ACOMPAÑADO	CASADO	VIUDO	SEPARADO	DIVORCIADO	SOLTERO	
DEPARTAMENTO MORAZÁN								
ÁREA RURAL	88,506	19,003	22,050	4,080	2,202	313	39,628	1,230
12 - 14	10,816	75	12	0	6	0	10,446	277
12	3,744	10	7	0	2	0	3,599	126
13	3,498	19	0	0	2	0	3,412	65
14	3,574	46	5	0	2	0	3,435	86
15 - 19	14,483	1,398	223	9	75	10	12,645	123
20 - 24	10,064	2,810	1,003	12	167	10	5,930	132
25 - 29	8,629	3,098	1,985	27	186	24	3,104	205
30 - 34	7,257	2,485	2,493	69	214	21	1,795	180
35 - 39	5,949	1,847	2,407	85	199	24	1,286	101
40 - 44	5,005	1,513	2,155	139	204	35	902	57
45 - 49	4,745	1,380	2,170	204	197	37	718	39
50 - 54	4,434	1,103	2,154	307	207	38	601	24
55 - 59	4,262	953	2,134	391	210	29	530	15
60 - 64	3,527	749	1,697	415	141	25	483	17
65 - 69	2,991	568	1,351	504	135	24	401	8
70 - 74	2,403	425	1,022	508	120	11	297	20
75 - 79	1,870	305	667	566	63	12	248	9
80 - 84	1,095	174	343	388	41	7	135	7
85 y más	976	120	234	456	37	6	107	16
HOMBRES	41,483	8,802	10,205	972	528	110	19,977	889
12 - 14	5,525	0	0	0	0	0	5,380	145
12	1,904	0	0	0	0	0	1,863	41
13	1,786	0	0	0	0	0	1,747	39
14	1,835	0	0	0	0	0	1,770	65
15 - 19	7,367	324	50	4	8	3	6,906	72
20 - 24	4,584	1,109	282	2	14	1	3,074	102
25 - 29	3,861	1,454	695	4	21	6	1,498	183
30 - 34	3,122	1,140	967	13	33	6	799	164
35 - 39	2,563	837	1,038	8	33	6	555	86
40 - 44	2,142	684	961	17	39	10	386	45
45 - 49	1,971	665	906	38	51	17	268	26
50 - 54	1,972	591	1,017	48	59	13	230	14
55 - 59	2,026	538	1,169	60	53	9	188	9
60 - 64	1,691	424	943	71	46	7	189	11
65 - 69	1,444	350	754	100	53	10	176	1
70 - 74	1,222	277	606	140	58	6	124	11
75 - 79	969	205	431	183	30	8	108	4
80 - 84	538	111	219	121	19	5	59	4
85 y más	486	93	167	163	11	3	37	12
MUJERES	47,023	10,201	11,845	3,108	1,674	203	19,651	341
12 - 14	5,291	75	12	0	6	0	5,066	132
12	1,840	10	7	0	2	0	1,736	85
13	1,712	19	0	0	2	0	1,665	26
14	1,739	46	5	0	2	0	1,665	21
15 - 19	7,116	1,074	173	5	67	7	5,739	51
20 - 24	5,480	1,701	721	10	153	9	2,856	30
25 - 29	4,768	1,644	1,290	23	165	18	1,606	22
30 - 34	4,135	1,345	1,526	56	181	15	996	16
35 - 39	3,386	1,010	1,369	77	166	18	731	15
40 - 44	2,863	829	1,194	122	165	25	516	12
45 - 49	2,774	715	1,264	166	146	20	450	13
50 - 54	2,462	512	1,137	259	148	25	371	10
55 - 59	2,236	415	965	331	157	20	342	6
60 - 64	1,836	325	754	344	95	18	294	6
65 - 69	1,547	218	597	404	82	14	225	7
70 - 74	1,181	148	416	368	62	5	173	9
75 - 79	901	100	236	383	33	4	140	5
80 - 84	557	63	124	267	22	2	76	3
85 y más	490	27	67	293	26	3	70	4

EL SALVADOR
POBLACIÓN DE 12 AÑOS Y MÁS, POR ESTADO CONYUGAL, SEGÚN DEPARTAMENTO, ÁREA DE RESIDENCIA, SEXO Y GRUPOS DE EDAD. CENSO 2007.

CUADRO 4

DEPARTAMENTO, ÁREA DE RESIDENCIA, SEXO Y GRUPOS DE EDAD	POBLACIÓN DE 12 AÑOS Y MÁS DE EDAD							
	TOTAL	ESTADO CONYUGAL						IGNORADO
		ACOMPAÑADO	CASADO	VIUDO	SEPARADO	DIVORCIADO	SOLTERO	
DEPARTAMENTO LA UNIÓN								
TOTAL	169,777	40,687	44,039	9,201	5,480	780	68,071	1,519
12 - 14	19,025	169	28	0	10	0	18,344	474
12	6,505	16	10	0	2	0	6,272	205
13	6,219	35	9	0	5	0	6,063	107
14	6,301	118	9	0	3	0	6,009	162
15 - 19	26,876	3,293	453	13	163	19	22,718	217
20 - 24	19,139	6,366	2,102	59	438	20	10,024	130
25 - 29	15,797	6,231	3,777	82	533	43	5,041	90
30 - 34	13,352	4,864	4,730	126	507	71	2,974	80
35 - 39	11,724	4,008	4,724	229	508	85	2,109	61
40 - 44	10,079	3,233	4,438	318	513	68	1,442	67
45 - 49	9,430	2,790	4,398	436	470	111	1,156	69
50 - 54	9,037	2,420	4,334	666	515	92	946	64
55 - 59	8,322	2,023	4,024	864	477	84	798	52
60 - 64	7,210	1,598	3,440	1,027	361	64	671	49
65 - 69	6,384	1,358	2,846	1,151	354	49	583	43
70 - 74	5,077	1,008	2,099	1,179	261	29	457	44
75 - 79	3,822	696	1,393	1,125	179	26	371	32
80 - 84	2,277	372	701	829	113	9	228	25
85 y más	2,226	258	552	1,097	78	10	209	22
HOMBRES	76,304	18,519	20,113	1,736	1,203	221	33,765	747
12 - 14	9,706	0	0	0	0	0	9,445	261
12	3,247	0	0	0	0	0	3,161	86
13	3,184	0	0	0	0	0	3,137	47
14	3,275	0	0	0	0	0	3,147	128
15 - 19	13,011	850	104	3	6	5	11,931	112
20 - 24	8,366	2,605	629	12	41	7	5,012	60
25 - 29	6,583	2,743	1,392	13	71	7	2,322	35
30 - 34	5,467	2,194	1,814	16	80	18	1,311	34
35 - 39	4,790	1,756	1,941	31	83	21	932	26
40 - 44	4,046	1,426	1,767	28	116	10	668	31
45 - 49	3,992	1,381	1,922	36	99	28	498	28
50 - 54	3,879	1,244	2,015	79	115	24	372	30
55 - 59	3,649	1,076	1,997	104	127	27	294	24
60 - 64	3,289	900	1,870	140	94	19	246	20
65 - 69	2,989	809	1,617	179	118	16	231	19
70 - 74	2,504	641	1,294	249	104	15	176	25
75 - 79	1,808	464	854	240	77	13	146	14
80 - 84	1,128	251	492	226	41	4	100	14
85 y más	1,097	179	405	380	31	7	81	14
MUJERES	93,473	22,168	23,926	7,465	4,277	559	34,306	772
12 - 14	9,319	169	28	0	10	0	8,899	213
12	3,258	16	10	0	2	0	3,111	119
13	3,035	35	9	0	5	0	2,926	60
14	3,026	118	9	0	3	0	2,862	34
15 - 19	13,865	2,443	349	10	157	14	10,787	105
20 - 24	10,773	3,761	1,473	47	397	13	5,012	70
25 - 29	9,214	3,488	2,385	69	462	36	2,719	55
30 - 34	7,885	2,670	2,916	110	427	53	1,663	46
35 - 39	6,934	2,252	2,783	198	425	64	1,177	35
40 - 44	6,033	1,807	2,671	290	397	58	774	36
45 - 49	5,438	1,409	2,476	400	371	83	658	41
50 - 54	5,158	1,176	2,319	587	400	68	574	34
55 - 59	4,673	947	2,027	760	350	57	504	28
60 - 64	3,921	698	1,570	887	267	45	425	29
65 - 69	3,395	549	1,229	972	236	33	352	24
70 - 74	2,573	367	805	930	157	14	281	19
75 - 79	2,014	232	539	885	102	13	225	18
80 - 84	1,149	121	209	603	72	5	128	11
85 y más	1,129	79	147	717	47	3	128	8

EL SALVADOR
POBLACIÓN DE 12 AÑOS Y MÁS, POR ESTADO CONYUGAL, SEGÚN DEPARTAMENTO, ÁREA DE RESIDENCIA, SEXO Y GRUPOS DE EDAD. CENSO 2007.

CUADRO 4

DEPARTAMENTO, ÁREA DE RESIDENCIA, SEXO Y GRUPOS DE EDAD	POBLACIÓN DE 12 AÑOS Y MÁS DE EDAD							
	TOTAL	ESTADO CONYUGAL						IGNORADO
		ACOMPAÑADO	CASADO	VIUDO	SEPARADO	DIVORCIADO	SOLTERO	
DEPARTAMENTO LA UNIÓN								
ÁREA URBANA	52,757	12,102	14,081	2,937	1,776	384	21,036	441
12 - 14	5,116	43	9	0	4	0	4,922	138
12	1,805	4	1	0	0	0	1,734	66
13	1,681	8	3	0	4	0	1,638	28
14	1,630	31	5	0	0	0	1,550	44
15 - 19	7,474	910	168	1	38	8	6,288	61
20 - 24	6,160	1,992	706	18	134	6	3,263	41
25 - 29	5,508	2,074	1,438	23	146	17	1,783	27
30 - 34	4,690	1,599	1,701	47	172	39	1,117	15
35 - 39	4,127	1,268	1,677	72	198	51	841	20
40 - 44	3,451	1,038	1,500	93	175	32	591	22
45 - 49	3,030	795	1,410	131	150	54	467	23
50 - 54	2,753	639	1,264	188	194	48	394	26
55 - 59	2,368	486	1,082	259	163	38	326	14
60 - 64	2,102	389	962	326	116	35	261	13
65 - 69	1,917	314	816	382	111	22	264	8
70 - 74	1,512	240	591	393	79	14	187	8
75 - 79	1,104	156	394	345	45	9	145	10
80 - 84	748	100	195	314	33	4	94	8
85 y más	697	59	168	345	18	7	93	7
HOMBRES	23,441	5,631	6,520	521	353	109	10,082	225
12 - 14	2,696	0	0	0	0	0	2,614	82
12	915	0	0	0	0	0	883	32
13	899	0	0	0	0	0	886	13
14	882	0	0	0	0	0	845	37
15 - 19	3,572	245	43	1	1	2	3,251	29
20 - 24	2,769	859	216	6	12	3	1,655	18
25 - 29	2,362	939	567	6	22	2	815	11
30 - 34	1,970	728	732	5	31	11	458	5
35 - 39	1,720	574	735	9	38	16	339	9
40 - 44	1,403	475	628	13	30	6	240	11
45 - 49	1,280	409	628	11	29	14	178	11
50 - 54	1,166	356	609	21	35	10	122	13
55 - 59	1,016	281	564	22	33	12	97	7
60 - 64	882	229	510	29	26	9	73	6
65 - 69	796	173	438	60	32	5	83	5
70 - 74	668	145	358	80	26	7	50	2
75 - 79	469	105	226	66	15	5	47	5
80 - 84	346	74	137	81	17	2	30	5
85 y más	326	39	129	111	6	5	30	6
MUJERES	29,316	6,471	7,561	2,416	1,423	275	10,954	216
12 - 14	2,420	43	9	0	4	0	2,308	56
12	890	4	1	0	0	0	851	34
13	782	8	3	0	4	0	752	15
14	748	31	5	0	0	0	705	7
15 - 19	3,902	665	125	0	37	6	3,037	32
20 - 24	3,391	1,133	490	12	122	3	1,608	23
25 - 29	3,146	1,135	871	17	124	15	968	16
30 - 34	2,720	871	969	42	141	28	659	10
35 - 39	2,407	694	942	63	160	35	502	11
40 - 44	2,048	563	872	80	145	26	351	11
45 - 49	1,750	386	782	120	121	40	289	12
50 - 54	1,587	283	655	167	159	38	272	13
55 - 59	1,352	205	518	237	130	26	229	7
60 - 64	1,220	160	452	297	90	26	188	7
65 - 69	1,121	141	378	322	79	17	181	3
70 - 74	844	95	233	313	53	7	137	6
75 - 79	635	51	168	279	30	4	98	5
80 - 84	402	26	58	233	16	2	64	3
85 y más	371	20	39	234	12	2	63	1

EL SALVADOR
POBLACIÓN DE 12 AÑOS Y MÁS, POR ESTADO CONYUGAL, SEGÚN DEPARTAMENTO, ÁREA DE RESIDENCIA, SEXO Y GRUPOS DE EDAD. CENSO 2007.

CUADRO 4

DEPARTAMENTO, ÁREA DE RESIDENCIA, SEXO Y GRUPOS DE EDAD	POBLACIÓN DE 12 AÑOS Y MÁS DE EDAD							
	TOTAL	ESTADO CONYUGAL						IGNORADO
		ACOMPAÑADO	CASADO	VIUDO	SEPARADO	DIVORCIADO	SOLTERO	
DEPARTAMENTO LA UNIÓN								
ÁREA RURAL	117,020	28,585	29,958	6,264	3,704	396	47,035	1,078
12 - 14	13,909	126	19	0	6	0	13,422	336
12	4,700	12	9	0	2	0	4,538	139
13	4,538	27	6	0	1	0	4,425	79
14	4,671	87	4	0	3	0	4,459	118
15 - 19	19,402	2,383	285	12	125	11	16,430	156
20 - 24	12,979	4,374	1,396	41	304	14	6,761	89
25 - 29	10,289	4,157	2,339	59	387	26	3,258	63
30 - 34	8,662	3,265	3,029	79	335	32	1,857	65
35 - 39	7,597	2,740	3,047	157	310	34	1,268	41
40 - 44	6,628	2,195	2,938	225	338	36	851	45
45 - 49	6,400	1,995	2,988	305	320	57	689	46
50 - 54	6,284	1,781	3,070	478	321	44	552	38
55 - 59	5,954	1,537	2,942	605	314	46	472	38
60 - 64	5,108	1,209	2,478	701	245	29	410	36
65 - 69	4,467	1,044	2,030	769	243	27	319	35
70 - 74	3,565	768	1,508	786	182	15	270	36
75 - 79	2,718	540	999	780	134	17	226	22
80 - 84	1,529	272	506	515	80	5	134	17
85 y más	1,529	199	384	752	60	3	116	15
HOMBRES	52,863	12,888	13,593	1,215	850	112	23,683	522
12 - 14	7,010	0	0	0	0	0	6,831	179
12	2,332	0	0	0	0	0	2,278	54
13	2,285	0	0	0	0	0	2,251	34
14	2,393	0	0	0	0	0	2,302	91
15 - 19	9,439	605	61	2	5	3	8,680	83
20 - 24	5,597	1,746	413	6	29	4	3,357	42
25 - 29	4,221	1,804	825	7	49	5	1,507	24
30 - 34	3,497	1,466	1,082	11	49	7	853	29
35 - 39	3,070	1,182	1,206	22	45	5	593	17
40 - 44	2,643	951	1,139	15	86	4	428	20
45 - 49	2,712	972	1,294	25	70	14	320	17
50 - 54	2,713	888	1,406	58	80	14	250	17
55 - 59	2,633	795	1,433	82	94	15	197	17
60 - 64	2,407	671	1,360	111	68	10	173	14
65 - 69	2,193	636	1,179	119	86	11	148	14
70 - 74	1,836	496	936	169	78	8	126	23
75 - 79	1,339	359	628	174	62	8	99	9
80 - 84	782	177	355	145	24	2	70	9
85 y más	771	140	276	269	25	2	51	8
MUJERES	64,157	15,697	16,365	5,049	2,854	284	23,352	556
12 - 14	6,899	126	19	0	6	0	6,591	157
12	2,368	12	9	0	2	0	2,260	85
13	2,253	27	6	0	1	0	2,174	45
14	2,278	87	4	0	3	0	2,157	27
15 - 19	9,963	1,778	224	10	120	8	7,750	73
20 - 24	7,382	2,628	983	35	275	10	3,404	47
25 - 29	6,068	2,353	1,514	52	338	21	1,751	39
30 - 34	5,165	1,799	1,947	68	286	25	1,004	36
35 - 39	4,527	1,558	1,841	135	265	29	675	24
40 - 44	3,985	1,244	1,799	210	252	32	423	25
45 - 49	3,688	1,023	1,694	280	250	43	369	29
50 - 54	3,571	893	1,664	420	241	30	302	21
55 - 59	3,321	742	1,509	523	220	31	275	21
60 - 64	2,701	538	1,118	590	177	19	237	22
65 - 69	2,274	408	851	650	157	16	171	21
70 - 74	1,729	272	572	617	104	7	144	13
75 - 79	1,379	181	371	606	72	9	127	13
80 - 84	747	95	151	370	56	3	64	8
85 y más	758	59	108	483	35	1	65	7

EL SALVADOR

CUADRO 5 POBLACIÓN TOTAL POR DEPARTAMENTO DE NACIMIENTO, SEGÚN ÁREA DE RESIDENCIA ACTUAL, SEXO Y DEPARTAMENTO. CENSO 2007.

ÁREA DE RESIDENCIA ACTUAL, SEXO Y DEPARTAMENTO	TOTAL	DEPARTAMENTO DE NACIMIENTO														OTRO PAÍS
		AHUACHAPÁN	SANTA ANA	SONSONATE	CHALATENANGO	LA LIBERTAD	SAN SALVADOR	CUSCATLÁN	LA PAZ	CABAÑAS	SAN VICENTE	USULUTÁN	SAN MIGUEL	MORAZÁN	LA UNIÓN	
TOTAL PAÍS	5,744,113	343,483	539,045	447,598	240,880	569,141	1,269,850	258,366	325,192	190,255	196,863	402,982	460,014	205,384	257,240	37,820
AHUACHAPÁN	319,503	295,905	7,449	4,909	1,360	1,742	2,644	347	472	694	406	950	615	207	440	1,363
SANTA ANA	523,655	9,911	474,034	8,547	4,076	7,832	7,419	1,087	1,128	909	981	1,772	1,679	804	648	2,828
SONSONATE	438,960	10,302	8,109	386,389	3,480	10,077	7,099	1,243	1,652	2,058	1,631	2,595	1,559	576	1,020	1,170
CHALATENANGO	192,788	456	1,617	916	176,823	1,740	5,049	1,367	431	797	332	399	465	165	259	1,972
LA LIBERTAD	660,652	7,663	16,795	17,316	11,453	487,475	56,989	7,764	8,044	10,056	6,995	10,334	7,039	3,290	3,511	5,928
SAN SALVADOR	1,567,156	16,174	26,357	24,093	37,334	48,172	1,150,780	41,769	41,720	23,415	33,570	52,683	32,861	11,392	14,778	12,058
CUSCATLÁN	231,480	591	864	1,009	2,226	2,702	8,883	198,767	2,278	5,078	3,888	1,588	1,230	544	1,057	775
LA PAZ	308,087	983	1,257	1,605	1,200	4,231	13,332	2,273	262,210	1,966	6,284	7,396	2,515	1,196	968	671
CABAÑAS	149,326	107	207	224	1,258	727	1,596	941	350	140,692	919	300	831	292	163	719
SAN VICENTE	161,645	346	358	635	541	1,568	3,685	1,689	3,585	2,944	138,614	4,018	1,698	734	550	680
USULUTÁN	344,235	470	538	856	570	1,194	5,035	474	2,058	907	2,023	309,633	13,972	2,668	2,488	1,349
SAN MIGUEL	434,003	380	1,010	737	362	1,053	4,970	413	809	516	883	9,551	386,690	13,237	10,326	3,066
MORAZÁN	174,406	84	181	127	62	305	955	103	154	67	83	408	2,784	166,201	1,477	1,415
LA UNIÓN	238,217	111	269	235	135	323	1,414	129	301	156	254	1,355	6,076	4,078	219,555	3,826
HOMBRES	2,719,371	166,121	258,053	215,465	110,322	273,512	613,677	122,078	154,970	86,132	90,374	188,105	211,469	94,184	117,002	17,907
AHUACHAPÁN	155,159	144,660	3,418	2,152	592	768	1,272	154	225	270	178	388	253	89	188	552
SANTA ANA	250,969	4,508	228,487	3,910	1,730	3,472	3,584	471	534	400	439	781	722	349	281	1,301
SONSONATE	212,252	4,658	3,754	188,328	1,467	4,602	3,452	563	749	910	698	1,135	678	240	446	572
CHALATENANGO	92,175	238	796	533	84,257	878	2,646	623	240	349	182	201	208	62	123	839
LA LIBERTAD	314,066	3,501	7,662	7,753	4,705	236,706	26,896	3,367	3,478	4,190	2,875	4,388	2,961	1,352	1,424	2,808
SAN SALVADOR	728,797	6,944	11,481	10,045	14,761	21,147	555,955	17,717	17,934	8,663	13,539	22,097	13,188	4,124	5,514	5,688
CUSCATLÁN	111,096	308	433	495	1,011	1,286	4,283	96,213	1,028	2,156	1,612	693	554	216	453	355
LA PAZ	147,996	481	619	745	511	1,971	6,404	1,011	127,168	901	2,682	3,217	1,084	489	416	297
CABAÑAS	70,204	48	115	112	532	349	818	480	176	66,226	418	125	309	144	66	286
SAN VICENTE	77,687	186	185	348	242	814	1,952	892	1,806	1,322	66,287	1,934	770	328	264	357
USULUTÁN	163,555	243	251	432	244	575	2,505	215	956	392	865	148,060	5,917	1,171	1,074	655
SAN MIGUEL	201,675	233	608	419	184	618	2,716	252	444	250	433	4,208	180,747	5,091	3,913	1,559
MORAZÁN	82,453	49	100	72	30	162	479	56	78	24	40	215	1,271	78,657	571	649
LA UNIÓN	111,287	64	144	121	56	164	715	64	154	79	126	663	2,807	1,872	102,269	1,989
MUJERES	3,024,742	177,362	280,992	232,133	130,558	295,629	656,173	136,288	170,222	104,123	106,489	214,877	248,545	111,200	140,238	19,913
AHUACHAPÁN	164,344	151,245	4,031	2,757	768	974	1,372	193	247	424	228	562	362	118	252	811
SANTA ANA	272,686	5,403	245,547	4,637	2,346	4,360	3,835	616	594	509	542	991	957	455	367	1,527
SONSONATE	226,708	5,644	4,355	198,061	2,013	5,475	3,647	680	903	1,148	933	1,460	881	336	574	598
CHALATENANGO	100,613	218	821	383	92,566	862	2,403	744	191	448	150	198	257	103	136	1,133
LA LIBERTAD	346,586	4,162	9,133	9,563	6,748	250,769	30,093	4,397	4,566	5,866	4,120	5,946	4,078	1,938	2,087	3,120
SAN SALVADOR	838,359	9,230	14,876	14,048	22,573	27,025	594,825	24,052	23,786	14,752	20,031	30,586	19,673	7,268	9,264	6,370
CUSCATLÁN	120,384	283	431	514	1,215	1,416	4,600	102,554	1,250	2,922	2,276	895	676	328	604	420
LA PAZ	160,091	502	638	860	689	2,260	6,928	1,262	135,042	1,065	3,602	4,179	1,431	707	552	374
CABAÑAS	79,122	59	92	112	726	378	778	461	174	74,466	501	175	522	148	97	433
SAN VICENTE	83,958	160	173	287	299	754	1,733	797	1,779	1,622	72,327	2,084	928	406	286	323
USULUTÁN	180,680	227	287	424	326	619	2,530	259	1,102	515	1,158	161,573	8,055	1,497	1,414	694
SAN MIGUEL	232,328	147	402	318	178	435	2,254	161	365	266	450	5,343	205,943	8,146	6,413	1,507
MORAZÁN	91,953	35	81	55	32	143	476	47	76	43	43	193	1,513	87,544	906	766
LA UNIÓN	126,930	47	125	114	79	159	699	65	147	77	128	692	3,269	2,206	117,286	1,837

EL SALVADOR

CUADRO 5 POBLACIÓN TOTAL POR DEPARTAMENTO DE NACIMIENTO, SEGÚN ÁREA DE RESIDENCIA ACTUAL, SEXO Y DEPARTAMENTO. CENSO 2007.

ÁREA DE RESIDENCIA ACTUAL, SEXO Y DEPARTAMENTO	TOTAL	DEPARTAMENTO DE NACIMIENTO														OTRO PAÍS
		AHUACHAPÁN	SANTA ANA	SONSONATE	CHALATENANGO	LA LIBERTAD	SAN SALVADOR	CUSCATLÁN	LA PAZ	CABAÑAS	SAN VICENTE	USULUTÁN	SAN MIGUEL	MORAZÁN	LA UNIÓN	
ÁREA URBANA	3,598,836	160,546	348,821	275,067	107,262	386,045	1,151,022	129,990	181,380	82,799	117,837	226,098	239,779	70,227	94,521	27,442
AHUACHAPÁN	134,925	121,909	4,639	2,260	602	948	1,642	183	267	364	221	556	314	82	286	652
SANTA ANA	332,650	7,849	295,667	6,124	2,203	5,794	6,162	845	898	668	793	1,421	1,293	614	525	1,794
SONSONATE	261,348	6,786	5,564	225,930	1,992	6,483	5,459	879	1,203	1,168	1,086	1,666	1,095	359	809	869
CHALATENANGO	64,148	199	597	394	56,847	715	2,486	743	227	295	157	223	284	104	139	738
LA LIBERTAD	463,215	6,324	13,614	13,937	7,759	320,152	51,121	6,176	6,760	6,546	5,683	8,765	6,052	2,707	2,737	4,882
SAN SALVADOR	1,462,999	15,865	25,765	23,547	34,741	45,943	1,059,111	40,129	40,798	22,592	32,889	51,851	32,264	11,112	14,624	11,768
CUSCATLÁN	96,692	260	490	492	941	1,115	5,217	77,951	1,562	2,606	2,846	1,103	791	273	559	486
LA PAZ	152,207	510	758	858	678	2,382	8,637	1,148	125,780	885	3,755	4,044	1,318	506	579	369
CABAÑAS	49,694	68	121	95	672	303	920	401	163	45,655	433	172	344	39	44	264
SAN VICENTE	78,157	149	186	253	219	581	1,948	822	1,792	1,210	68,154	1,407	775	195	218	248
USULUTÁN	165,143	224	355	398	206	593	3,041	245	1,073	352	973	147,584	7,246	916	1,334	603
SAN MIGUEL	219,636	301	844	582	294	751	3,997	348	611	362	675	6,362	184,412	9,479	8,206	2,412
MORAZÁN	45,561	44	86	65	34	114	477	43	79	29	40	190	941	42,536	489	394
LA UNIÓN	72,461	58	135	132	74	171	804	77	167	67	132	754	2,650	1,305	63,972	1,963
HOMBRES	1,676,313	74,915	164,613	129,439	46,358	182,482	554,978	59,300	84,020	35,037	51,983	102,409	107,145	29,621	41,036	12,977
AHUACHAPÁN	63,620	57,845	2,121	958	260	417	807	89	119	144	92	215	125	28	122	278
SANTA ANA	157,229	3,506	140,698	2,766	891	2,515	2,925	360	429	292	350	622	536	254	228	857
SONSONATE	123,954	2,969	2,539	108,094	809	2,921	2,606	399	530	506	462	729	465	138	347	440
CHALATENANGO	30,173	105	319	254	26,370	406	1,351	337	133	136	92	121	133	35	72	309
LA LIBERTAD	216,333	2,833	6,117	6,110	3,084	153,112	24,017	2,626	2,869	2,597	2,284	3,689	2,517	1,098	1,070	2,310
SAN SALVADOR	677,705	6,786	11,194	9,791	13,591	20,094	510,646	16,944	17,478	8,300	13,245	21,695	12,935	4,003	5,454	5,549
CUSCATLÁN	45,313	139	265	239	390	532	2,508	36,952	713	1,025	1,168	487	351	108	220	216
LA PAZ	71,671	254	365	381	287	1,130	4,195	506	59,736	382	1,539	1,724	565	198	241	1,638
CABAÑAS	22,616	28	69	53	285	136	475	209	92	20,763	188	78	119	18	18	85
SAN VICENTE	36,775	84	97	140	102	330	1,057	482	953	509	31,742	638	339	83	92	127
USULUTÁN	76,728	108	171	200	88	286	1,497	114	485	163	397	69,089	2,968	351	532	279
SAN MIGUEL	99,918	196	532	338	152	452	2,237	221	346	180	337	2,816	84,417	3,460	3,033	1,201
MORAZÁN	20,745	27	48	38	19	60	249	21	40	9	22	114	454	19,268	206	170
LA UNIÓN	33,533	35	78	77	30	91	408	40	97	31	65	392	1,221	579	29,401	988
MUJERES	1,922,523	85,631	184,208	145,628	60,904	203,563	596,044	70,690	97,360	47,762	65,854	123,689	132,634	40,606	53,485	14,465
AHUACHAPÁN	71,305	64,064	2,518	1,302	342	531	835	94	148	220	129	341	189	54	164	374
SANTA ANA	175,421	4,343	154,969	3,358	1,312	3,279	3,237	485	469	376	443	799	757	360	297	937
SONSONATE	137,394	3,817	3,025	117,836	1,183	3,562	2,853	480	673	662	624	937	630	221	462	429
CHALATENANGO	33,975	94	278	140	30,477	309	1,135	406	94	159	65	102	151	69	67	429
LA LIBERTAD	246,882	3,491	7,497	7,827	4,675	167,040	27,104	3,550	3,891	3,949	3,399	5,076	3,535	1,609	1,667	2,572
SAN SALVADOR	785,294	9,079	14,571	13,756	21,150	25,849	548,465	23,185	23,320	14,292	19,644	30,156	19,329	7,109	9,170	6,219
CUSCATLÁN	51,379	121	225	253	551	583	2,709	40,999	849	1,581	1,678	616	440	165	339	270
LA PAZ	80,536	256	393	477	391	1,252	4,442	642	66,044	503	2,216	2,320	753	308	338	201
CABAÑAS	27,078	40	52	42	387	167	445	192	71	24,892	245	94	225	21	26	179
SAN VICENTE	41,382	65	89	113	117	251	891	340	839	701	36,412	769	436	112	126	121
USULUTÁN	88,415	116	184	198	118	307	1,544	131	588	189	576	78,495	4,278	565	802	324
SAN MIGUEL	119,718	105	312	244	142	299	1,760	127	265	182	338	3,546	99,995	6,019	5,173	1,211
MORAZÁN	24,816	17	38	27	15	54	228	22	39	20	18	76	487	23,268	283	224
LA UNIÓN	38,928	23	57	55	44	80	396	37	70	36	67	362	1,429	726	34,571	975

EL SALVADOR

CUADRO 5 POBLACIÓN TOTAL POR DEPARTAMENTO DE NACIMIENTO, SEGÚN ÁREA DE RESIDENCIA ACTUAL, SEXO Y DEPARTAMENTO. CENSO 2007.

ÁREA DE RESIDENCIA ACTUAL, SEXO Y DEPARTAMENTO	TOTAL	DEPARTAMENTO DE NACIMIENTO														OTRO PAÍS
		AHUACHAPÁN	SANTA ANA	SONSONATE	CHALATENANGO	LA LIBERTAD	SAN SALVADOR	CUSCATLÁN	LA PAZ	CABAÑAS	SAN VICENTE	USULUTÁN	SAN MIGUEL	MORAZÁN	LA UNIÓN	
ÁREA RURAL	2,145,277	182,937	190,224	172,531	133,618	183,096	118,828	128,376	143,812	107,456	79,026	176,884	220,235	135,157	162,719	10,378
AHUACHAPÁN	184,578	173,996	2,810	2,649	758	794	1,002	164	205	330	185	394	301	125	154	711
SANTA ANA	191,005	2,062	178,367	2,423	1,873	2,038	1,257	242	230	241	188	351	386	190	123	1,034
SONSONATE	177,612	3,516	2,545	160,459	1,488	3,594	1,640	364	449	890	545	929	464	217	211	301
CHALATENANGO	128,640	257	1,020	522	119,976	1,025	2,563	624	204	502	175	176	181	61	120	1,234
LA LIBERTAD	197,437	1,339	3,181	3,379	3,694	167,323	5,868	1,588	1,284	3,510	1,312	1,569	987	583	774	1,046
SAN SALVADOR	104,157	309	592	546	2,593	2,229	91,669	1,640	922	823	681	832	597	280	154	290
CUSCATLÁN	134,788	331	374	517	1,285	1,587	3,666	120,816	716	2,472	1,042	485	439	271	498	289
LA PAZ	155,880	473	499	747	522	1,849	4,695	1,125	136,430	1,081	2,529	3,352	1,197	690	389	302
CABAÑAS	99,632	39	86	129	586	424	676	540	187	95,037	486	128	487	253	119	455
SAN VICENTE	83,488	197	172	382	322	987	1,737	867	1,793	1,734	70,460	2,611	923	539	332	432
USULUTÁN	179,092	246	183	458	364	601	1,994	229	985	555	1,050	162,049	6,726	1,752	1,154	746
SAN MIGUEL	214,367	79	166	155	68	302	973	65	198	154	208	3,189	202,278	3,758	2,120	654
MORAZÁN	128,845	40	95	62	28	191	478	60	75	38	43	218	1,843	123,665	988	1,021
LA UNIÓN	165,756	53	134	103	61	152	610	52	134	89	122	601	3,426	2,773	155,583	1,863
HOMBRES	1,043,058	91,206	93,440	86,026	63,964	91,030	58,699	62,778	70,950	51,095	38,391	85,696	104,324	64,563	75,966	4,930
AHUACHAPÁN	91,539	86,815	1,297	1,194	332	351	465	65	106	126	86	173	128	61	66	274
SANTA ANA	93,740	1,002	87,789	1,144	839	957	659	111	105	108	89	159	186	95	53	444
SONSONATE	88,298	1,689	1,215	80,234	658	1,681	846	164	219	404	236	406	213	102	99	132
CHALATENANGO	62,002	133	477	279	57,887	472	1,295	286	107	213	90	80	75	27	51	530
LA LIBERTAD	97,733	668	1,545	1,643	1,621	83,594	2,879	741	609	1,593	591	699	444	254	354	498
SAN SALVADOR	51,092	158	287	254	1,170	1,053	45,309	773	456	363	294	402	253	121	60	139
CUSCATLÁN	65,783	169	168	256	621	754	1,775	59,261	315	1,131	444	206	203	108	233	139
LA PAZ	76,325	227	254	364	224	841	2,209	505	67,432	519	1,143	1,493	519	291	175	129
CABAÑAS	47,588	20	46	59	247	213	343	271	84	45,463	230	47	190	126	48	201
SAN VICENTE	40,912	102	88	208	140	484	895	410	853	813	34,545	1,296	431	245	172	230
USULUTÁN	86,827	135	80	232	156	289	1,008	101	471	229	468	78,971	2,949	820	542	376
SAN MIGUEL	101,757	37	76	81	32	166	479	31	98	70	96	1,392	96,330	1,631	880	358
MORAZÁN	61,708	22	52	34	11	102	230	35	38	15	18	101	817	59,389	365	479
LA UNIÓN	77,754	29	66	44	26	73	307	24	57	48	61	271	1,586	1,293	72,868	1,001
MUJERES	1,102,219	91,731	96,784	86,505	69,654	92,066	60,129	65,598	72,862	56,361	40,635	91,188	115,911	70,594	86,753	5,448
AHUACHAPÁN	93,039	87,181	1,513	1,455	426	443	537	99	99	204	99	221	173	64	88	437
SANTA ANA	97,265	1,060	90,578	1,279	1,034	1,081	598	131	125	133	99	192	200	95	70	590
SONSONATE	89,314	1,827	1,330	80,225	830	1,913	794	200	230	486	309	523	251	115	112	169
CHALATENANGO	66,638	124	543	243	62,089	553	1,268	338	97	289	85	96	106	34	69	704
LA LIBERTAD	99,704	671	1,636	1,736	2,073	83,729	2,989	847	675	1,917	721	870	543	329	420	548
SAN SALVADOR	53,065	151	305	292	1,423	1,176	46,360	867	466	460	387	430	344	159	94	151
CUSCATLÁN	69,005	162	206	261	664	833	1,891	61,555	401	1,341	598	279	236	163	265	150
LA PAZ	79,555	246	245	383	298	1,008	2,486	620	68,998	562	1,386	1,859	678	399	214	173
CABAÑAS	52,044	19	40	70	339	211	333	269	103	49,574	256	81	297	127	71	254
SAN VICENTE	42,576	95	84	174	182	503	842	457	940	921	35,915	1,315	492	294	160	202
USULUTÁN	92,265	111	103	226	208	312	986	128	514	326	582	83,078	3,777	932	612	370
SAN MIGUEL	112,610	42	90	74	36	136	494	34	100	84	112	1,797	105,948	2,127	1,240	296
MORAZÁN	67,137	18	43	28	17	89	248	25	37	23	25	117	1,026	64,276	623	542
LA UNIÓN	88,002	24	68	59	35	79	303	28	77	41	61	330	1,840	1,480	82,715	862

EL SALVADOR

CUADRO 6 POBLACIÓN DE 5 AÑOS Y MÁS POR DEPARTAMENTO DE RESIDENCIA HACE 5 AÑOS, SEGÚN DEPARTAMENTO Y ÁREA DE RESIDENCIA ACTUAL Y SEXO. CENSO 2007.

DEPARTAMENTO Y ÁREA DE RESIDENCIA ACTUAL Y SEXO	POBLACIÓN															
	TOTAL	RESIDENCIA ANTERIOR HACE 5 AÑOS														OTRO PAÍS
		AHUACHAPÁN	SANTA ANA	SONSONATE	CHALATENANGO	LA LIBERTAD	SAN SALVADOR	CUSCATLÁN	LA PAZ	CABAÑAS	SAN VICENTE	USULUTÁN	SAN MIGUEL	MORAZÁN	LA UNIÓN	
TOTAL PAÍS	5,188,220	302,219	484,752	401,855	208,320	530,139	1,256,733	222,946	283,371	161,410	167,671	348,817	404,481	178,443	226,498	10,565
AHUACHAPÁN	285,904	265,768	6,870	4,297	1,101	1,557	2,533	267	396	572	313	773	512	159	384	402
SANTA ANA	475,935	8,248	435,553	7,329	3,321	6,733	7,066	800	864	681	733	1,370	1,356	635	496	750
SONSONATE	394,769	8,290	6,234	353,327	2,458	8,773	6,254	890	1,195	1,562	1,243	1,907	1,149	409	754	324
CHALATENANGO	175,078	368	1,317	813	162,794	1,429	4,487	1,111	349	649	275	295	400	129	233	429
LA LIBERTAD	597,008	5,347	11,987	13,591	7,673	461,208	59,135	5,130	5,145	6,694	4,315	6,393	4,551	2,009	2,121	1,709
SAN SALVADOR	1,430,178	11,672	18,843	17,836	25,950	39,179	1,137,264	30,518	29,655	15,960	23,034	36,576	23,167	7,268	10,177	3,079
CUSCATLÁN	207,774	495	710	843	1,825	2,527	9,090	179,124	1,932	4,252	3,330	1,137	996	429	902	182
LA PAZ	276,609	805	931	1,340	837	3,790	14,165	1,723	237,327	1,420	4,941	5,687	1,844	898	690	211
CABAÑAS	133,155	86	163	178	1,048	695	1,470	857	296	126,049	783	249	723	269	134	155
SAN VICENTE	146,226	295	336		406	1,701	3,661	1,614	3,342	2,362	126,096	3,214	1,372	567	456	201
USULUTÁN	309,335	373	451	751	444	1,013	4,562	381	1,779	635	1,607	281,510	11,314	2,244	1,915	356
SAN MIGUEL	388,787	299	957	604	288	982	4,818	342	673	402	722	8,169	349,195	11,329	8,931	1,076
MORAZÁN	154,782	73	158	121	52	264	891	81	139	48	68	348	2,387	148,557	1,248	347
LA UNIÓN	212,680	100	242	222	123	288	1,337	108	279	124	211	1,189	5,515	3,541	198,057	1,344
HOMBRES	2,436,099	145,424	230,607	192,092	95,897	252,335	594,637	105,369	134,301	72,841	76,905	162,131	184,320	81,633	102,263	5,344
AHUACHAPÁN	138,030	129,128	3,099	1,871	472	659	1,182	116	179	228	145	323	211	69	164	184
SANTA ANA	226,530	3,715	208,289	3,321	1,416	2,969	3,351	356	409	297	327	620	590	278	225	367
SONSONATE	189,585	3,744	2,897	170,754	1,043	3,999	2,965	404	546	696	530	837	501	177	329	163
CHALATENANGO	83,252	188	617	450	77,376	667	2,204	513	171	272	141	138	172	44	111	188
LA LIBERTAD	281,640	2,401	5,481	6,076	3,218	221,362	27,007	2,221	2,184	2,783	1,739	2,732	1,899	813	855	869
SAN SALVADOR	659,055	4,928	8,116	7,319	10,164	17,197	538,456	12,879	12,582	5,869	9,193	15,165	9,253	2,606	3,734	1,594
CUSCATLÁN	99,050	252	336	383	815	1,150	4,192	86,333	855	1,814	1,368	480	445	168	383	76
LA PAZ	131,894	381	469	631	353	1,770	6,603	784	114,112	661	2,087	2,450	807	375	299	112
CABAÑAS	61,938	41	89	84	452	339	777	423	145	58,628	344	105	265	136	56	54
SAN VICENTE	69,819	160	177	317	188	874	1,911	865	1,705	1,055	59,846	1,508	626	253	214	120
USULUTÁN	145,878	199	218	363	183	486	2,203	175	839	267	691	133,441	4,776	1,006	830	201
SAN MIGUEL	178,584	185	604	338	136	581	2,666	207	361	193	360	3,565	161,157	4,325	3,347	559
MORAZÁN	72,602	41	84	72	26	133	434	42	71	16	33	187	1,059	69,750	483	171
LA UNIÓN	98,242	61	131	113	55	149	686	51	142	62	101	580	2,559	1,633	91,233	686
MUJERES	2,752,121	156,795	254,145	209,763	112,423	277,804	662,096	117,577	149,070	88,569	90,766	186,686	220,161	96,810	124,235	5,221
AHUACHAPÁN	147,874	136,640	3,771	2,426	629	898	1,351	151	217	344	168	450	301	90	220	218
SANTA ANA	249,405	4,533	227,264	4,008	1,905	3,764	3,715	444	455	384	406	750	766	357	271	383
SONSONATE	205,184	4,546	3,337	182,573	1,415	4,774	3,289	486	649	866	713	1,070	648	232	425	161
CHALATENANGO	91,826	180	700	363	85,418	762	2,283	598	178	377	134	157	228	85	122	241
LA LIBERTAD	315,368	2,946	6,506	7,515	4,455	239,846	32,128	2,909	2,961	3,911	2,576	3,661	2,652	1,196	1,266	840
SAN SALVADOR	771,123	6,744	10,727	10,517	15,786	21,982	598,808	17,639	17,073	10,091	13,841	21,411	13,914	4,662	6,443	1,485
CUSCATLÁN	108,724	243	374	460	1,010	1,377	4,898	92,791	1,077	2,438	1,962	657	551	261	519	106
LA PAZ	144,715	424	462	709	484	2,020	7,562	939	123,215	759	2,854	3,237	1,037	523	391	99
CABAÑAS	71,217	45	74	94	596	356	693	434	151	67,421	439	144	458	133	78	101
SAN VICENTE	76,407	135	159	286	218	827	1,750	749	1,637	1,307	66,250	1,706	746	314	242	81
USULUTÁN	163,457	174	233	388	261	527	2,359	206	940	368	916	148,069	6,538	1,238	1,085	155
SAN MIGUEL	210,203	114	353	266	152	401	2,152	135	312	209	362	4,604	188,038	7,004	5,584	517
MORAZÁN	82,180	32	74	49	26	131	457	39	68	32	35	161	1,328	78,807	765	176
LA UNIÓN	114,438	39	111	109	68	139	651	57	137	62	110	609	2,956	1,908	106,824	658
ÁREA URBANA	3,274,537	140,042	312,941	247,223	87,909	363,253	1,148,046	109,277	154,539	67,158	97,672	190,302	208,678	58,568	80,939	7,990
AHUACHAPÁN	122,360	111,111	4,322	1,962	481	839	1,636	139	222	283	161	447	244	56	246	211

EL SALVADOR

CUADRO 6 POBLACIÓN DE 5 AÑOS Y MÁS POR DEPARTAMENTO DE RESIDENCIA HACE 5 AÑOS, SEGÚN DEPARTAMENTO Y ÁREA DE RESIDENCIA ACTUAL Y SEXO. CENSO 2007.

DEPARTAMENTO Y ÁREA DE RESIDENCIA ACTUAL Y SEXO	POBLACIÓN															
	TOTAL	RESIDENCIA ANTERIOR HACE 5 AÑOS														OTRO PAÍS
		AHUACHAPÁN	SANTA ANA	SONSONATE	CHALATENANGO	LA LIBERTAD	SAN SALVADOR	CUSCATLÁN	LA PAZ	CABAÑAS	SAN VICENTE	USULUTÁN	SAN MIGUEL	MORAZÁN	LA UNIÓN	
SANTA ANA	304,113	6,533	273,707	5,251	1,740	5,026	5,942	620	681	499	593	1,094	1,057	468	411	491
SONSONATE	236,567	5,277	4,140	209,224	1,347	5,636	4,812	637	845	854	795	1,144	791	244	575	246
CHALATENANGO	58,709	156	461	311	53,219	543	2,100	598	172	254	116	163	240	83	119	174
LA LIBERTAD	421,150	4,281	9,447	10,711	4,703	308,863	54,044	3,860	4,154	4,073	3,332	5,225	3,830	1,589	1,492	1,546
SAN SALVADOR	1,337,264	11,451	18,387	17,414	24,037	37,038	1,054,112	29,275	28,873	15,330	22,552	35,903	22,731	7,071	10,066	3,024
CUSCATLÁN	87,645	195	368	397	736	955	5,258	71,634	1,291	2,147	2,483	773	632	191	454	131
LA PAZ	137,274	348	521	683	462	2,086	9,450	781	114,940	578	2,854	2,870	892	324	380	105
CABAÑAS	44,899	58	94	64	549	278	879	347	126	41,569	360	134	305	35	27	74
SAN VICENTE	71,426	125	171	218	167	514	1,846	804	1,643	974	62,900	1,052	605	137	170	100
USULUTÁN	149,439	176	297	332	150	493	2,781	194	871	252	812	135,230	5,858	691	1,075	227
SAN MIGUEL	197,891	242	822	473	222	724	3,969	294	502	271	559	5,445	168,290	8,057	7,164	857
MORAZÁN	40,939	39	79	65	29	108	472	30	65	20	38	151	820	38,491	425	107
LA UNIÓN	64,861	50	125	118	67	150	745	64	154	54	117	671	2,383	1,131	58,335	697
HOMBRES	1,510,916	64,849	146,743	115,307	38,478	169,633	541,452	50,065	71,106	28,390	42,994	85,719	92,492	24,700	34,954	4,034
AHUACHAPÁN	57,185	52,235	1,943	826	213	352	772	67	94	115	66	174	100	20	100	108
SANTA ANA	142,716	2,894	129,167	2,335	708	2,191	2,776	272	320	219	262	495	446	198	188	245
SONSONATE	111,176	2,297	1,898	98,978	538	2,521	2,240	299	378	377	335	502	341	95	251	126
CHALATENANGO	27,448	79	221	183	24,797	262	1,041	267	83	105	62	77	106	29	59	77
LA LIBERTAD	194,782	1,863	4,245	4,675	1,912	145,508	24,533	1,648	1,715	1,612	1,302	2,209	1,574	633	554	799
SAN SALVADOR	613,681	4,812	7,885	7,130	9,291	16,176	497,633	12,302	12,199	5,581	8,980	14,843	9,061	2,522	3,696	1,570
CUSCATLÁN	40,709	99	178	179	290	407	2,370	33,873	568	835	1,009	327	277	73	170	54
LA PAZ	64,072	172	261	310	190	988	4,425	360	54,007	251	1,160	1,207	392	127	162	60
CABAÑAS	20,171	26	53	33	239	129	472	178	69	18,610	151	63	102	16	12	18
SAN VICENTE	33,321	71	93	116	79	284	1,009	478	885	407	28,980	475	256	59	69	60
USULUTÁN	68,721	89	149	163	65	238	1,324	94	396	110	330	62,544	2,407	268	424	120
SAN MIGUEL	88,902	158	539	274	111	445	2,237	183	274	136	278	2,372	75,931	2,928	2,606	430
MORAZÁN	18,421	22	41	38	16	54	231	14	34	7	22	92	392	17,231	182	45
LA UNIÓN	29,611	32	70	67	29	78	389	30	84	25	57	339	1,107	501	26,481	322
MUJERES	1,763,621	75,193	166,198	131,916	49,431	193,620	606,594	59,212	83,433	38,768	54,678	104,583	116,186	33,868	45,985	3,956
AHUACHAPÁN	65,175	58,876	2,379	1,136	268	487	864	72	128	168	95	273	144	36	146	103
SANTA ANA	161,397	3,639	144,540	2,916	1,032	2,835	3,166	348	361	280	331	599	611	270	223	246
SONSONATE	125,391	2,980	2,242	110,246	809	3,115	2,572	338	467	477	460	642	450	149	324	120
CHALATENANGO	31,261	77	240	128	28,422	281	1,059	331	89	149	54	86	134	54	60	97
LA LIBERTAD	226,368	2,418	5,202	6,036	2,791	163,355	29,511	2,212	2,439	2,461	2,030	3,016	2,256	956	938	747
SAN SALVADOR	723,583	6,639	10,502	10,284	14,746	20,862	556,479	16,973	16,674	9,749	13,572	21,060	13,670	4,549	6,370	1,454
CUSCATLÁN	46,936	96	190	218	446	548	2,888	37,761	723	1,312	1,474	446	355	118	284	77
LA PAZ	73,202	176	260	373	272	1,098	5,025	421	60,933	327	1,694	1,663	500	197	218	45
CABAÑAS	24,728	32	41	31	310	149	407	169	57	22,959	209	71	203	19	15	56
SAN VICENTE	38,105	54	78	102	88	230	837	326	758	567	33,920	577	349	78	101	40
USULUTÁN	80,718	87	148	169	85	255	1,457	100	475	142	482	72,686	3,451	423	651	107
SAN MIGUEL	108,989	84	283	199	111	279	1,732	111	228	135	281	3,073	92,359	5,129	4,558	427
MORAZÁN	22,518	17	38	27	13	54	241	16	31	13	16	59	428	21,260	243	62
LA UNIÓN	35,250	18	55	51	38	72	356	34	70	29	60	332	1,276	630	31,854	375
ÁREA RURAL	1,913,683	162,177	171,811	154,632	120,411	166,886	108,687	113,669	128,832	94,252	69,999	158,515	195,803	119,875	145,559	2,575
AHUACHAPÁN	163,544	154,657	2,548	2,335	620	718	897	128	174	289	152	326	268	103	138	191
SANTA ANA	171,822	1,715	161,846	2,078	1,581	1,707	1,124	180	183	182	140	276	299	167	85	259
SONSONATE	158,202	3,013	2,094	144,103	1,111	3,137	1,442	253	350	708	448	763	358	165	179	78

EL SALVADOR

CUADRO 6 POBLACIÓN DE 5 AÑOS Y MÁS POR DEPARTAMENTO DE RESIDENCIA HACE 5 AÑOS, SEGÚN DEPARTAMENTO Y ÁREA DE RESIDENCIA ACTUAL Y SEXO. CENSO 2007.

DEPARTAMENTO Y ÁREA DE RESIDENCIA ACTUAL Y SEXO	POBLACIÓN															
	TOTAL	RESIDENCIA ANTERIOR HACE 5 AÑOS														OTRO PAÍS
		AHUACHAPÁN	SANTA ANA	SONSONATE	CHALATENANGO	LA LIBERTAD	SAN SALVADOR	CUSCATLÁN	LA PAZ	CABAÑAS	SAN VICENTE	USULUTÁN	SAN MIGUEL	MORAZÁN	LA UNIÓN	
CHALATENANGO	116,369	212	856	502	109,575	886	2,387	513	177	395	159	132	160	46	114	255
LA LIBERTAD	175,858	1,066	2,540	2,880	2,970	152,345	5,091	1,270	991	2,621	983	1,168	721	420	629	163
SAN SALVADOR	92,914	221	456	422	1,913	2,141	83,152	1,243	782	630	482	673	436	197	111	55
CUSCATLÁN	120,129	300	342	446	1,089	1,572	3,832	107,490	641	2,105	847	364	364	238	448	51
LA PAZ	139,335	457	410	657	375	1,704	4,715	942	122,387	842	2,087	2,817	952	574	310	106
CABAÑAS	88,256	28	69	114	499	417	591	510	170	84,480	423	115	418	234	107	81
SAN VICENTE	74,800	170	165	385	239	1,187	1,815	810	1,699	1,388	63,196	2,162	767	430	286	101
USULUTÁN	159,896	197	154	419	294	520	1,781	187	908	383	795	146,280	5,456	1,553	840	129
SAN MIGUEL	190,896	57	135	131	66	258	849	48	171	131	163	2,724	180,905	3,272	1,767	219
MORAZÁN	113,843	34	79	56	23	156	419	51	74	28	30	197	1,567	110,066	823	240
LA UNIÓN	147,819	50	117	104	56	138	592	44	125	70	94	518	3,132	2,410	139,722	647
HOMBRES	925,183	80,575	83,864	76,785	57,419	82,702	53,185	55,304	63,195	44,451	33,911	76,412	91,828	56,933	67,309	1,310
AHUACHAPÁN	80,845	76,893	1,156	1,045	259	307	410	49	85	113	79	149	111	49	64	76
SANTA ANA	83,814	821	79,122	986	708	778	575	84	89	78	65	125	144	80	37	122
SONSONATE	78,409	1,447	999	71,776	505	1,478	725	105	168	319	195	335	160	82	78	37
CHALATENANGO	55,804	109	396	267	52,579	405	1,163	246	88	167	79	61	66	15	52	111
LA LIBERTAD	86,858	538	1,236	1,401	1,306	75,854	2,474	573	469	1,171	437	523	325	180	301	70
SAN SALVADOR	45,374	116	231	189	873	1,021	40,823	577	383	288	213	322	192	84	38	24
CUSCATLÁN	58,341	153	158	204	525	743	1,822	52,460	287	979	359	153	168	95	213	22
LA PAZ	67,822	209	208	321	163	782	2,178	424	60,105	410	927	1,243	415	248	137	52
CABAÑAS	41,767	15	36	51	213	210	305	245	76	40,018	193	42	163	120	44	36
SAN VICENTE	36,498	89	84	201	109	590	902	387	820	648	30,866	1,033	370	194	145	60
USULUTÁN	77,157	110	69	200	118	248	879	81	443	157	361	70,897	2,369	738	406	81
SAN MIGUEL	89,682	27	65	64	25	136	429	24	87	57	82	1,193	85,226	1,397	741	129
MORAZÁN	54,181	19	43	34	10	79	203	28	37	9	11	95	667	52,519	301	126
LA UNIÓN	68,631	29	61	46	26	71	297	21	58	37	44	241	1,452	1,132	64,752	364
MUJERES	988,500	81,602	87,947	77,847	62,992	84,184	55,502	58,365	65,637	49,801	36,088	82,103	103,975	62,942	78,250	1,265
AHUACHAPÁN	82,699	77,764	1,392	1,290	361	411	487	79	89	176	73	177	157	54	74	115
SANTA ANA	88,008	894	82,724	1,092	873	929	549	96	94	104	75	151	155	87	48	137
SONSONATE	79,793	1,566	1,095	72,327	606	1,659	717	148	182	389	253	428	198	83	101	41
CHALATENANGO	60,565	103	460	235	56,996	481	1,224	267	89	228	80	71	94	31	62	144
LA LIBERTAD	89,000	528	1,304	1,479	1,664	76,491	2,617	697	522	1,450	546	645	396	240	328	93
SAN SALVADOR	47,540	105	225	233	1,040	1,120	42,329	666	399	342	269	351	244	113	73	31
CUSCATLÁN	61,788	147	184	242	564	829	2,010	55,030	354	1,126	488	211	196	143	235	29
LA PAZ	71,513	248	202	336	212	922	2,537	518	62,282	432	1,160	1,574	537	326	173	54
CABAÑAS	46,489	13	33	63	286	207	286	265	94	44,462	230	73	255	114	63	45
SAN VICENTE	38,302	81	81	184	130	597	913	423	879	740	32,330	1,129	397	236	141	41
USULUTÁN	82,739	87	85	219	176	272	902	106	465	226	434	75,383	3,087	815	434	48
SAN MIGUEL	101,214	30	70	67	41	122	420	24	84	74	81	1,531	95,679	1,875	1,026	90
MORAZÁN	59,662	15	36	22	13	77	216	23	37	19	19	102	900	57,547	522	114
LA UNIÓN	79,188	21	56	58	30	67	295	23	67	33	50	277	1,680	1,278	74,970	283

EL SALVADOR.

CUADRO 7 MIGRANTES INTERDEPARTAMENTALES POR DEPARTAMENTO DE RESIDENCIA ANTERIOR, SEGÚN SEXO Y PERÍODO DE LLEGADA. CENSO 2007.

SEXO Y PERÍODO DE LLEGADA	MIGRANTES															
	TOTAL	DEPARTAMENTO DE RESIDENCIA ANTERIOR														OTRO PAÍS
		AHUACHAPÁN	SANTA ANA	SONSONATE	CHALATENANGO	LA LIBERTAD	SAN SALVADOR	CUSCATLÁN	LA PAZ	CABAÑAS	SAN VICENTE	USulután	SAN MIGUEL	MORAZÁN	LA UNIÓN	
TOTAL PAÍS	1,218,765	55,730	79,071	86,840	60,093	129,868	312,439	52,729	63,297	41,170	48,424	95,134	73,242	44,188	40,011	36,529
2007	45,003	2,474	3,257	4,005	1,241	5,686	14,199	1,569	2,112	1,101	1,037	2,440	2,136	1,013	1,073	1,660
2006	74,258	3,374	5,392	6,274	2,014	9,300	25,789	2,526	3,510	1,349	1,485	3,734	3,222	1,484	1,657	3,148
2005	56,492	2,692	4,038	5,205	1,508	7,211	19,590	1,769	2,490	1,160	1,149	2,732	2,254	1,089	1,308	2,297
2004	49,888	2,492	3,901	5,095	1,379	5,946	16,782	1,474	2,142	996	1,084	2,455	2,185	1,049	1,153	1,755
2003	46,906	2,409	3,393	4,758	1,262	5,400	16,098	1,429	2,074	1,136	966	2,500	1,906	981	1,101	1,493
2002	47,303	2,340	2,892	4,034	1,392	6,830	15,262	1,619	2,163	1,207	1,099	2,786	2,007	1,090	1,189	1,393
2001	49,514	2,501	2,839	3,727	1,225	8,226	15,591	1,973	2,450	1,122	1,353	3,024	2,056	1,027	1,119	1,281
2000	48,519	2,775	2,856	3,891	1,606	6,036	15,114	1,823	2,348	1,254	1,274	3,098	2,336	1,248	1,388	1,472
1995 - 1999	164,054	8,596	9,875	12,467	6,374	18,720	48,415	6,326	7,990	5,142	4,870	11,673	8,756	5,068	4,994	4,788
1990 - 1994	129,172	6,299	7,633	8,419	6,487	13,278	32,969	5,242	7,008	4,738	4,557	10,451	7,707	5,077	4,157	5,150
1985 - 1989	112,271	4,385	6,186	6,132	6,999	9,622	27,008	5,601	6,072	4,347	5,464	10,837	8,364	4,525	3,979	2,750
1980 - 1984	121,257	3,275	5,700	4,947	11,563	7,976	19,595	8,501	6,144	6,247	10,180	13,962	8,848	9,210	4,091	1,018
1975 - 1979	54,609	2,282	3,930	3,134	3,781	4,626	9,614	2,720	3,379	2,506	3,181	5,439	4,313	2,223	2,815	666
1970 - 1974	38,674	1,681	3,177	2,539	2,509	3,302	5,429	1,756	2,384	1,846	2,080	3,819	3,335	1,671	2,373	773
1965 - 1969	26,758	1,168	2,316	1,725	1,832	2,349	3,412	1,286	1,656	1,219	1,340	2,520	2,354	1,065	1,578	938
ANTES DE 1965	60,609	3,034	5,873	4,160	4,106	5,214	5,681	3,206	4,327	2,445	3,557	6,337	5,505	2,651	3,100	1,413
IGNORADOS	93,478	3,953	5,813	6,328	4,815	10,146	21,891	3,909	5,048	3,355	3,748	7,327	5,958	3,717	2,936	4,534
HOMBRES	537,556	25,251	35,453	38,711	24,601	58,966	144,329	22,987	27,852	16,661	20,089	40,787	30,482	17,807	15,851	17,729
2007	20,353	1,102	1,465	1,743	506	2,612	6,734	710	979	467	415	1,006	963	395	446	810
2006	34,303	1,536	2,444	2,806	808	4,373	12,307	1,164	1,677	533	619	1,676	1,481	594	706	1,579
2005	26,194	1,234	1,878	2,419	623	3,355	9,413	803	1,150	476	508	1,245	1,013	411	526	1,140
2004	23,065	1,145	1,832	2,328	563	2,771	8,084	649	955	421	468	1,087	930	434	490	908
2003	21,809	1,121	1,609	2,114	512	2,543	7,795	679	963	462	424	1,156	820	418	430	763
2002	21,772	1,093	1,320	1,847	602	3,180	7,218	718	1,012	495	462	1,250	909	452	470	744
2001	22,650	1,195	1,265	1,725	489	3,856	7,380	895	1,099	458	573	1,344	868	415	447	641
2000	22,286	1,324	1,345	1,752	661	2,834	7,188	835	1,073	499	560	1,371	991	521	567	765
1995 - 1999	73,536	3,968	4,423	5,626	2,568	8,704	22,496	2,863	3,565	2,115	2,024	5,045	3,693	2,059	1,955	2,432
1990 - 1994	56,542	2,830	3,432	3,784	2,656	6,033	14,851	2,301	3,080	1,870	1,875	4,492	3,142	2,073	1,635	2,488
1985 - 1989	47,340	1,958	2,682	2,653	2,919	4,138	11,751	2,412	2,577	1,704	2,247	4,526	3,279	1,800	1,477	1,217
1980 - 1984	50,626	1,486	2,463	2,129	4,720	3,439	8,493	3,605	2,534	2,529	4,147	5,788	3,561	3,726	1,554	452
1975 - 1979	22,609	1,006	1,704	1,300	1,490	1,956	4,057	1,114	1,439	968	1,318	2,297	1,736	834	1,092	298
1970 - 1974	15,968	715	1,400	1,051	999	1,371	2,285	720	999	746	854	1,585	1,347	621	948	327
1965 - 1969	11,269	479	1,065	724	753	1,002	1,480	517	744	509	531	1,057	977	405	645	381
ANTES DE 1965	24,871	1,282	2,478	1,770	1,675	2,173	2,351	1,257	1,766	956	1,439	2,628	2,233	1,055	1,261	547
IGNORADOS	42,363	1,777	2,648	2,940	2,057	4,626	10,446	1,745	2,240	1,453	1,625	3,234	2,539	1,594	1,202	2,237
MUJERES	681,209	30,479	43,618	48,129	35,492	70,902	168,110	29,742	35,445	24,509	28,335	54,347	42,760	26,381	24,160	18,800
2007	24,650	1,372	1,792	2,262	735	3,074	7,465	859	1,133	634	622	1,434	1,173	618	627	850
2006	39,955	1,838	2,948	3,468	1,206	4,927	13,482	1,362	1,833	816	866	2,058	1,741	890	951	1,569
2005	30,298	1,458	2,160	2,786	885	3,856	10,177	966	1,340	684	641	1,487	1,241	678	782	1,157
2004	26,823	1,347	2,069	2,767	816	3,175	8,698	825	1,187	575	616	1,368	1,255	615	663	847
2003	25,097	1,288	1,784	2,644	750	2,857	8,303	750	1,111	674	542	1,344	1,086	563	671	730
2002	25,531	1,247	1,572	2,187	790	3,650	8,044	901	1,151	712	637	1,536	1,098	638	719	649
2001	26,864	1,306	1,574	2,002	736	4,370	8,211	1,078	1,351	664	780	1,680	1,188	612	672	640
2000	26,233	1,451	1,511	2,139	945	3,202	7,926	988	1,275	755	714	1,727	1,345	727	821	707
1995 - 1999	90,518	4,628	5,452	6,841	3,806	10,016	25,919	3,463	4,425	3,027	2,846	6,628	5,063	3,009	3,039	2,356
1990 - 1994	72630	3469	4201	4635	3831	7245	18118	2941	3928	2868	2682	5959	4565	3004	2522	2662
1985 - 1989	64931	2427	3504	3479	4080	5484	15257	3189	3495	2643	3217	6311	5085	2725	2502	1533
1980 - 1984	70631	1789	3237	2818	6843	4537	11102	4896	3610	3718	6033	8174	5287	5484	2537	566
1975 - 1979	32000	1276	2226	1834	2291	2670	5557	1606	1940	1538	1863	3142	2577	1389	1723	368
1970 - 1974	22706	966	1777	1488	1510	1931	3144	1036	1385	1100	1226	2234	1988	1050	1425	446
1965 - 1969	15489	689	1251	1001	1079	1347	1932	769	912	710	809	1463	1377	660	933	557
ANTES DE 1965	35738	1752	3395	2390	2431	3041	3330	1949	2561	1489	2118	3709	3272	1596	1839	866
IGNORADOS	51115	2176	3165	3388	2758	5520	11445	2164	2808	1902	2123	4093	3419	2123	1734	2297

**CUADRO 8 EL SALVADOR
POBLACIÓN NACIDA EN EL EXTRANJERO, POR ÁREA DE RESIDENCIA Y SEXO, SEGÚN PAÍS DE NACIMIENTO. CENSO 2007.**

PAÍS DE NACIMIENTO	POBLACIÓN NACIDA EN EL EXTRANJERO								
	TOTAL			URBANO			RURAL		
	TOTAL	HOMBRES	MUJERES	TOTAL	HOMBRES	MUJERES	TOTAL	HOMBRES	MUJERES
TOTAL PAÍS	37,820	17,907	19,913	27,442	12,977	14,465	10,378	4,930	5,448
América	35,304	16,501	18,803	25,153	11,703	13,450	10,151	4,798	5,353
Canadá	218	117	101	191	103	88	27	14	13
Estados Unidos	4,801	2,370	2,431	3,960	1,971	1,989	841	399	442
México	1,525	696	829	1,365	625	740	160	71	89
Belice	301	142	159	172	78	94	129	64	65
Costa Rica	779	359	420	695	321	374	84	38	46
Guatemala	7,904	3,678	4,226	5,694	2,757	2,937	2,210	921	1,289
Honduras	10,387	4,224	6,163	5,563	2,093	3,470	4,824	2,131	2,693
Nicaragua	6,958	3,672	3,286	5,288	2,604	2,684	1,670	1,068	602
Panamá	402	183	219	282	141	141	120	42	78
Cuba	114	63	51	106	58	48	8	5	3
Haití	4	4	0	4	4	0	0	0	0
Jamaica	9	5	4	9	5	4	0	0	0
Puerto Rico	55	31	24	52	30	22	3	1	2
República Dominicana	64	35	29	60	33	27	4	2	2
Argentina	192	117	75	179	110	69	13	7	6
Bolivia	47	26	21	45	24	21	2	2	0
Brasil	215	101	114	200	93	107	15	8	7
Chile	204	103	101	197	100	97	7	3	4
Colombia	513	250	263	505	245	260	8	5	3
Ecuador	109	51	58	108	50	58	1	1	0
Paraguay	10	6	4	10	6	4	0	0	0
Perú	208	122	86	204	120	84	4	2	2
Uruguay	67	45	22	63	42	21	4	3	1
Venezuela	215	98	117	199	88	111	16	10	6
Resto de América	3	3	0	2	2	0	1	1	0
Europa	1,443	833	610	1,370	793	577	73	40	33
España	475	269	206	458	260	198	17	9	8
Grecia	5	2	3	4	1	3	1	1	0
Italia	250	160	90	226	148	78	24	12	12
Portugal	11	8	3	11	8	3	0	0	0
Austria	10	4	6	10	4	6	0	0	0
Bélgica	46	23	23	42	21	21	4	2	2
Francia	190	114	76	180	108	72	10	6	4
Alemania	202	114	88	195	109	86	7	5	2
Países Bajos	30	20	10	28	18	10	2	2	0
Suiza	53	22	31	51	21	30	2	1	1
Federación de Rusia	16	7	9	16	7	9	0	0	0
Polonia	5	5	0	4	4	0	1	1	0
Dinamarca	6	2	4	6	2	4	0	0	0
Irlanda	10	5	5	10	5	5	0	0	0
Noruega	7	4	3	7	4	3	0	0	0
Suecia	32	21	11	32	21	11	0	0	0
Reino Unido	80	47	33	77	47	30	3	0	3
Resto de Europa	15	6	9	13	5	8	2	1	1
Asia	574	334	240	550	314	236	24	20	4
China	230	142	88	220	132	88	10	10	0
Hong Kong	7	3	4	7	3	4	0	0	0
Japón	48	33	15	44	29	15	4	4	0

**CUADRO 8 EL SALVADOR
POBLACIÓN NACIDA EN EL EXTRANJERO, POR ÁREA DE RESIDENCIA Y SEXO, SEGÚN PAÍS DE NACIMIENTO. CENSO 2007.**

PAÍS DE NACIMIENTO	POBLACIÓN NACIDA EN EL EXTRANJERO								
	TOTAL			URBANO			RURAL		
	TOTAL	HOMBRES	MUJERES	TOTAL	HOMBRES	MUJERES	TOTAL	HOMBRES	MUJERES
República de Corea	114	69	45	113	68	45	1	1	0
Bangladesh	6	6	0	6	6	0	0	0	0
India	10	6	4	10	6	4	0	0	0
Irán	16	10	6	16	10	6	0	0	0
Sri Lanka	4	2	2	4	2	2	0	0	0
Armenia	4	3	1	3	2	1	1	1	0
Israel	38	17	21	38	17	21	0	0	0
Jordania	7	4	3	7	4	3	0	0	0
Libano	8	4	4	5	1	4	3	3	0
Palestina	41	14	27	39	14	25	2	0	2
Filipinas	17	10	7	16	9	7	1	1	0
Malasia	7	4	3	7	4	3	0	0	0
Resto de Asia	17	7	10	15	7	8	2	0	2
África	39	25	14	39	25	14	0	0	0
Angola	5	5	0	5	5	0	0	0	0
Zimbabue	4	3	1	4	3	1	0	0	0
Sudáfrica	4	2	2	4	2	2	0	0	0
Resto de África	26	15	11	26	15	11	0	0	0
Oceania	27	9	18	24	7	17	3	2	1
Australia	24	9	15	21	7	14	3	2	1
Nueva Zelanda	3	0	3	3	0	3	0	0	0
Ignorado	433	205	228	306	135	171	127	70	57

CUADRO 9 EL SALVADOR
POBLACIÓN NACIDA EN EL EXTRANJERO, POR TIEMPO DE VIVIR EN EL PAÍS, SEGÚN ÁREA DE RESIDENCIA, SEXO Y PAÍS DE NACIMIENTO. CENSO 2007.

ÁREA DE RESIDENCIA, SEXO Y PAÍS DE NACIMIENTO	POBLACIÓN NACIDA EN EL EXTRANJERO							
	TOTAL	TIEMPO DE VIVIR EN EL PAÍS (Años)						
		MENOS DE 5 AÑOS	5 - 9	10 - 14	15 - 19	20 - 24	25 Y MÁS	IGNORADO
TOTAL PAÍS	37,820	7,433	4,790	4,143	1,884	995	3,533	15,042
América	35,304	6,873	4,425	3,896	1,771	916	3,154	14,269
Canadá	218	59	31	30	6	6	5	81
Estados Unidos	4,801	1,293	713	489	156	69	183	1,898
México	1,525	270	167	190	120	52	139	587
Belice	301	45	74	47	13	2	1	119
Costa Rica	779	146	80	110	47	28	58	310
Guatemala	7,904	1,437	972	670	411	273	717	3,424
Honduras	10,387	1,343	1,005	1,250	635	292	1,658	4,204
Nicaragua	6,958	1,707	1,047	826	266	138	212	2,762
Panamá	402	54	33	97	21	13	35	149
Cuba	114	11	26	18	4	1	11	43
Haití	4	0	1	0	1	0	1	1
Jamaica	9	6	1	0	0	0	1	1
Puerto Rico	55	6	10	6	3	1	9	20
República Dominicana	64	7	20	5	1	0	2	29
Argentina	192	66	36	12	3	4	14	57
Bolivia	47	13	3	6	0	1	5	19
Brasil	215	59	33	21	22	9	5	66
Chile	204	33	12	13	20	7	47	72
Colombia	513	167	81	34	14	7	27	183
Ecuador	109	21	23	6	7	4	5	43
Paraguay	10	0	0	4	1	1	0	4
Perú	208	61	29	21	10	3	8	76
Uruguay	67	10	8	14	1	1	2	31
Venezuela	215	59	20	27	9	4	8	88
Resto de América	3	0	0	0	0	0	1	2
Europa	1,443	303	124	129	59	35	264	529
España	475	107	35	28	25	11	98	171
Grecia	5	0	0	0	0	0	1	4
Italia	250	40	29	21	11	6	50	93
Portugal	11	1	1	0	0	0	1	8
Austria	10	4	0	1	0	1	3	1
Bélgica	46	5	5	8	2	1	9	16
Francia	190	61	17	17	1	5	23	66
Alemania	202	39	9	23	11	3	42	75
Países Bajos	30	6	5	4	2	0	6	7
Suíza	53	8	3	3	4	2	13	20
Federación de Rusia	16	2	4	5	0	0	0	5
Polonia	5	0	0	0	0	1	0	4
Dinamarca	6	0	0	1	0	0	1	4
Irlanda	10	2	1	0	0	0	0	7
Noruega	7	2	1	1	0	0	0	3
Suecia	32	4	4	9	0	0	1	14
Reino Unido	80	18	10	5	3	4	14	26
Resto de Europa	15	4	0	3	0	1	2	5

**CUADRO 9 EL SALVADOR
POBLACIÓN NACIDA EN EL EXTRANJERO, POR TIEMPO DE VIVIR EN EL PAÍS, SEGÚN ÁREA
DE RESIDENCIA, SEXO Y PAÍS DE NACIMIENTO. CENSO 2007.**

ÁREA DE RESIDENCIA, SEXO Y PAÍS DE NACIMIENTO	POBLACIÓN NACIDA EN EL EXTRANJERO							
	TOTAL	TIEMPO DE VIVIR EN EL PAÍS (Años)						IGNORADO
		MENOS DE 5 AÑOS	5 - 9	10 - 14	15 - 19	20 - 24	25 Y MÁS	
Asia	574	107	125	40	17	17	46	222
China	230	39	69	14	15	5	11	77
Hong Kong	7	1	2	0	0	2	1	1
Japón	48	18	6	7	1	0	4	12
República de Corea	114	16	28	12	1	0	0	57
Bangladesh	6	0	5	1	0	0	0	0
India	10	4	2	0	0	0	1	3
Irán	16	0	0	1	0	5	5	5
Sri Lanka	4	4	0	0	0	0	0	0
Armenia	4	0	0	1	0	0	0	3
Israel	38	6	0	0	0	4	9	19
Jordania	7	0	3	0	0	0	1	3
Libano	8	0	0	0	0	0	1	7
Palestina	41	2	0	4	0	0	12	23
Filipinas	17	5	8	0	0	1	0	3
Malasia	7	6	0	0	0	0	0	1
Resto de Asia	17	6	2	0	0	0	1	8
África	39	20	6	1	0	1	1	10
Angola	5	2	2	0	0	0	0	1
Zimbabue	4	4	0	0	0	0	0	0
Sudáfrica	4	0	2	0	0	1	0	1
Resto de África	26	14	2	1	0	0	1	8
Oceanía	27	6	5	2	0	0	2	12
Australia	24	4	5	2	0	0	1	12
Nueva Zelandia	3	2	0	0	0	0	1	0
Ignorado	433	124	105	75	37	26	66	0

CUADRO 9 EL SALVADOR
POBLACIÓN NACIDA EN EL EXTRANJERO, POR TIEMPO DE VIVIR EN EL PAÍS, SEGÚN ÁREA DE RESIDENCIA, SEXO Y PAÍS DE NACIMIENTO. CENSO 2007.

ÁREA DE RESIDENCIA, SEXO Y PAÍS DE NACIMIENTO	POBLACIÓN NACIDA EN EL EXTRANJERO							
	TOTAL	TIEMPO DE VIVIR EN EL PAÍS (Años)						
		MENOS DE 5 AÑOS	5 - 9	10 - 14	15 - 19	20 - 24	25 Y MÁS	IGNORADO
HOMBRES	17,907	3,683	2,378	1,985	843	437	1,404	7,177
América	16,501	3,383	2,173	1,848	777	388	1,200	6,732
Canadá	117	31	21	18	2	3	4	38
Estados Unidos	2,370	665	350	231	78	37	79	930
México	696	138	78	83	46	19	62	270
Belice	142	24	34	20	7	0	0	57
Costa Rica	359	73	33	43	17	6	26	161
Guatemala	3,678	710	456	286	181	116	297	1,632
Honduras	4,224	556	420	582	271	116	560	1,719
Nicaragua	3,672	887	591	451	124	62	83	1,474
Panamá	183	28	16	37	9	5	16	72
Cuba	63	6	15	9	2	1	3	27
Haití	4	0	1	0	1	0	1	1
Jamaica	5	4	0	0	0	0	0	1
Puerto Rico	31	4	5	5	1	0	3	13
República Dominicana	35	4	11	2	0	0	1	17
Argentina	117	35	21	10	2	3	10	36
Bolivia	26	10	1	1	0	1	5	8
Brasil	101	34	16	7	6	5	2	31
Chile	103	17	7	8	9	4	24	34
Colombia	250	83	49	13	5	3	12	85
Ecuador	51	9	10	3	3	3	4	19
Paraguay	6	0	0	3	0	0	0	3
Perú	122	32	20	14	6	3	3	44
Uruguay	45	7	7	10	1	1	1	18
Venezuela	98	26	11	12	6	0	3	40
Resto de América	3	0	0	0	0	0	1	2
Europa	833	162	74	72	35	28	153	309
España	269	55	18	18	16	8	50	104
Grecia	2	0	0	0	0	0	0	2
Italia	160	24	22	11	5	5	31	62
Portugal	8	1	1	0	0	0	1	5
Austria	4	1	0	0	0	0	2	1
Bélgica	23	2	3	3	2	1	5	7
Francia	114	36	5	12	1	3	16	41
Alemania	114	22	6	15	6	3	25	37
Países Bajos	20	3	4	2	1	0	5	5
Suiza	22	3	1	0	1	2	7	8
Federación de Rusia	7	1	2	1	0	0	0	3
Polonia	5	0	0	0	0	1	0	4
Dinamarca	2	0	0	0	0	0	0	2
Irlanda	5	1	1	0	0	0	0	3
Noruega	4	1	1	1	0	0	0	1
Suecia	21	2	3	7	0	0	0	9
Reino Unido	47	9	7	2	3	4	9	13
Resto de Europa	6	1	0	0	0	1	2	2

CUADRO 9 EL SALVADOR
POBLACIÓN NACIDA EN EL EXTRANJERO, POR TIEMPO DE VIVIR EN EL PAÍS, SEGÚN ÁREA DE RESIDENCIA, SEXO Y PAÍS DE NACIMIENTO. CENSO 2007.

ÁREA DE RESIDENCIA, SEXO Y PAÍS DE NACIMIENTO	POBLACIÓN NACIDA EN EL EXTRANJERO							
	TOTAL	TIEMPO DE VIVIR EN EL PAÍS (Años)						
		MENOS DE 5 AÑOS	5 - 9	10 - 14	15 - 19	20 - 24	25 Y MÁS	IGNORADO
Asia	334	65	72	25	13	11	24	124
China	142	26	35	9	13	2	10	47
Hong Kong	3	0	2	0	0	1	0	0
Japón	33	11	5	4	0	0	3	10
República de Corea	69	12	18	7	0	0	0	32
Bangladesh	6	0	5	1	0	0	0	0
India	6	1	1	0	0	0	1	3
Irán	10	0	0	1	0	4	2	3
Sri Lanka	2	2	0	0	0	0	0	0
Armenia	3	0	0	1	0	0	0	2
Israel	17	2	0	0	0	3	4	8
Jordania	4	0	2	0	0	0	0	2
Libano	4	0	0	0	0	0	0	4
Palestina	14	2	0	2	0	0	3	7
Filipinas	10	3	4	0	0	1	0	2
Malasia	4	3	0	0	0	0	0	1
Resto de Asia	7	3	0	0	0	0	1	3
África	25	13	5	0	0	0	0	7
Angola	5	2	2	0	0	0	0	1
Zimbabue	3	3	0	0	0	0	0	0
Sudáfrica	2	0	1	0	0	0	0	1
Resto de África	15	8	2	0	0	0	0	5
Oceanía	9	2	2	0	0	0	0	5
Australia	9	2	2	0	0	0	0	5
Nueva Zelandia	0	0	0	0	0	0	0	0
Ignorados	205	58	52	40	18	10	27	0

CUADRO 9 EL SALVADOR
POBLACIÓN NACIDA EN EL EXTRANJERO, POR TIEMPO DE VIVIR EN EL PAÍS, SEGÚN ÁREA DE RESIDENCIA, SEXO Y PAÍS DE NACIMIENTO. CENSO 2007.

ÁREA DE RESIDENCIA, SEXO Y PAÍS DE NACIMIENTO	POBLACIÓN NACIDA EN EL EXTRANJERO							
	TOTAL	TIEMPO DE VIVIR EN EL PAÍS (Años)						
		MENOS DE 5 AÑOS	5 - 9	10 - 14	15 - 19	20 - 24	25 Y MÁS	IGNORADO
MUJERES	19,913	3,750	2,412	2,158	1,041	558	2,129	7,865
América	18,803	3,490	2,252	2,048	994	528	1,954	7,537
Canadá	101	28	10	12	4	3	1	43
Estados Unidos	2,431	628	363	258	78	32	104	968
México	829	132	89	107	74	33	77	317
Belice	159	21	40	27	6	2	1	62
Costa Rica	420	73	47	67	30	22	32	149
Guatemala	4,226	727	516	384	230	157	420	1,792
Honduras	6,163	787	585	668	364	176	1,098	2,485
Nicaragua	3,286	820	456	375	142	76	129	1,288
Panamá	219	26	17	60	12	8	19	77
Cuba	51	5	11	9	2	0	8	16
Haití	0	0	0	0	0	0	0	0
Jamaica	4	2	1	0	0	0	1	0
Puerto Rico	24	2	5	1	2	1	6	7
República Dominicana	29	3	9	3	1	0	1	12
Argentina	75	31	15	2	1	1	4	21
Bolivia	21	3	2	5	0	0	0	11
Brasil	114	25	17	14	16	4	3	35
Chile	101	16	5	5	11	3	23	38
Colombia	263	84	32	21	9	4	15	98
Ecuador	58	12	13	3	4	1	1	24
Paraguay	4	0	0	1	1	1	0	1
Perú	86	29	9	7	4	0	5	32
Uruguay	22	3	1	4	0	0	1	13
Venezuela	117	33	9	15	3	4	5	48
Resto de América	0	0	0	0	0	0	0	0
Europa	610	141	50	57	24	7	111	220
España	206	52	17	10	9	3	48	67
Grecia	3	0	0	0	0	0	1	2
Italia	90	16	7	10	6	1	19	31
Portugal	3	0	0	0	0	0	0	3
Austria	6	3	0	1	0	1	1	0
Bélgica	23	3	2	5	0	0	4	9
Francia	76	25	12	5	0	2	7	25
Alemania	88	17	3	8	5	0	17	38
Países Bajos	10	3	1	2	1	0	1	2
Suiza	31	5	2	3	3	0	6	12
Federación de Rusia	9	1	2	4	0	0	0	2
Polonia	0	0	0	0	0	0	0	0
Dinamarca	4	0	0	1	0	0	1	2
Irlanda	5	1	0	0	0	0	0	4
Noruega	3	1	0	0	0	0	0	2
Suecia	11	2	1	2	0	0	1	5
Reino Unido	33	9	3	3	0	0	5	13
Resto de Europa	9	3	0	3	0	0	0	3

CUADRO 9 EL SALVADOR
POBLACIÓN NACIDA EN EL EXTRANJERO, POR TIEMPO DE VIVIR EN EL PAÍS, SEGÚN ÁREA DE RESIDENCIA, SEXO Y PAÍS DE NACIMIENTO. CENSO 2007.

ÁREA DE RESIDENCIA, SEXO Y PAÍS DE NACIMIENTO	POBLACIÓN NACIDA EN EL EXTRANJERO							
	TOTAL	TIEMPO DE VIVIR EN EL PAÍS (Años)						
		MENOS DE 5 AÑOS	5 - 9	10 - 14	15 - 19	20 - 24	25 Y MÁS	IGNORADO
Asia	240	42	53	15	4	6	22	98
China	88	13	34	5	2	3	1	30
Hong Kong	4	1	0	0	0	1	1	1
Japón	15	7	1	3	1	0	1	2
República de Corea	45	4	10	5	1	0	0	25
Bangladesh	0	0	0	0	0	0	0	0
India	4	3	1	0	0	0	0	0
Irán	6	0	0	0	0	1	3	2
Sri Lanka	2	2	0	0	0	0	0	0
Armenia	1	0	0	0	0	0	0	1
Israel	21	4	0	0	0	1	5	11
Jordania	3	0	1	0	0	0	1	1
Libano	4	0	0	0	0	0	1	3
Palestina	27	0	0	2	0	0	9	16
Filipinas	7	2	4	0	0	0	0	1
Malasia	3	3	0	0	0	0	0	0
Resto de Asia	10	3	2	0	0	0	0	5
África	14	7	1	1	0	1	1	3
Angola	0	0	0	0	0	0	0	0
Zimbabue	1	1	0	0	0	0	0	0
Sudáfrica	2	0	1	0	0	1	0	0
Resto de África	11	6	0	1	0	0	1	3
Oceanía	18	4	3	2	0	0	2	7
Australia	15	2	3	2	0	0	1	7
Nueva Zelandia	3	2	0	0	0	0	1	0
Ignorados	228	66	53	35	19	16	39	0

CUADRO 9

EL SALVADOR
POBLACIÓN NACIDA EN EL EXTRANJERO, POR TIEMPO DE VIVIR EN EL PAÍS, SEGÚN ÁREA
DE RESIDENCIA, SEXO Y PAÍS DE NACIMIENTO. CENSO 2007.

ÁREA DE RESIDENCIA, SEXO Y PAÍS DE NACIMIENTO	POBLACIÓN NACIDA EN EL EXTRANJERO							
	TOTAL	TIEMPO DE VIVIR EN EL PAÍS (Años)						
		MENOS DE 5 AÑOS	5 - 9	10 - 14	15 - 19	20 - 24	25 Y MÁS	IGNORADO
ÁREA URBANA	27,442	5,343	3,339	2,673	1,329	783	2,712	11,263
América	25,153	4,851	3,026	2,451	1,234	712	2,355	10,524
Canadá	191	49	27	27	6	6	5	71
Estados Unidos	3,960	976	547	432	143	67	171	1,624
México	1,365	229	143	168	103	47	133	542
Belice	172	25	45	24	12	2	1	63
Costa Rica	695	131	61	91	44	24	57	287
Guatemala	5,694	1,016	680	474	310	199	504	2,511
Honduras	5,563	700	424	434	264	186	1,102	2,453
Nicaragua	5,288	1,187	783	587	240	126	205	2,160
Panamá	282	50	31	38	20	13	32	98
Cuba	106	10	23	17	4	1	11	40
Haití	4	0	1	0	1	0	1	1
Jamaica	9	6	1	0	0	0	1	1
Puerto Rico	52	5	10	6	3	1	9	18
República Dominicana	60	7	18	4	1	0	2	28
Argentina	179	62	29	10	3	4	14	57
Bolivia	45	13	3	5	0	1	5	18
Brasil	200	46	33	21	22	9	5	64
Chile	197	33	11	13	18	7	46	69
Colombia	505	165	79	34	13	7	27	180
Ecuador	108	21	23	6	7	4	5	42
Paraguay	10	0	0	4	1	1	0	4
Perú	204	60	29	20	9	2	8	76
Uruguay	63	9	6	14	1	1	2	30
Venezuela	199	51	19	22	9	4	8	86
Resto de América	2	0	0	0	0	0	1	1
Europa	1,370	285	115	117	56	32	259	506
España	458	101	35	27	24	10	96	165
Grecia	4	0	0	0	0	0	1	3
Italia	226	34	23	19	11	5	49	85
Portugal	11	1	1	0	0	0	1	8
Austria	10	4	0	1	0	1	3	1
Bélgica	42	4	5	7	1	1	9	15
Francia	180	59	17	12	1	5	23	63
Alemania	195	38	9	21	10	2	42	73
Países Bajos	28	6	4	4	2	0	5	7
Suiza	51	8	3	2	4	2	12	20
Federación de Rusia	16	2	4	5	0	0	0	5
Polonia	4	0	0	0	0	1	0	3
Dinamarca	6	0	0	1	0	0	1	4
Irlanda	10	2	1	0	0	0	0	7
Noruega	7	2	1	1	0	0	0	3
Suecia	32	4	4	9	0	0	1	14
Reino Unido	77	18	8	5	3	4	14	25
Resto de Europa	13	2	0	3	0	1	2	5

CUADRO 9

EL SALVADOR
POBLACIÓN NACIDA EN EL EXTRANJERO, POR TIEMPO DE VIVIR EN EL PAÍS, SEGÚN ÁREA
DE RESIDENCIA, SEXO Y PAÍS DE NACIMIENTO. CENSO 2007.

ÁREA DE RESIDENCIA, SEXO Y PAÍS DE NACIMIENTO	POBLACIÓN NACIDA EN EL EXTRANJERO							
	TOTAL	TIEMPO DE VIVIR EN EL PAÍS (Años)						
		MENOS DE 5 AÑOS	5 - 9	10 - 14	15 - 19	20 - 24	25 Y MÁS	IGNORADO
Asia	550	106	114	39	16	17	44	214
China	220	39	63	14	14	5	10	75
Hong Kong	7	1	2	0	0	2	1	1
Japón	44	17	4	6	1	0	4	12
República de Corea	113	16	27	12	1	0	0	57
Bangladesh	6	0	5	1	0	0	0	0
India	10	4	2	0	0	0	1	3
Irán	16	0	0	1	0	5	5	5
Sri Lanka	4	4	0	0	0	0	0	0
Armenia	3	0	0	1	0	0	0	2
Israel	38	6	0	0	0	4	9	19
Jordania	7	0	3	0	0	0	1	3
Libano	5	0	0	0	0	0	1	4
Palestina	39	2	0	4	0	0	11	22
Filipinas	16	5	7	0	0	1	0	3
Malasia	7	6	0	0	0	0	0	1
Resto de Asia	15	6	1	0	0	0	1	7
África	39	20	6	1	0	1	1	10
Angola	5	2	2	0	0	0	0	1
Zimbabue	4	4	0	0	0	0	0	0
Sudáfrica	4	0	2	0	0	1	0	1
Resto de África	26	14	2	1	0	0	1	8
Oceanía	24	6	5	2	0	0	2	9
Australia	21	4	5	2	0	0	1	9
Nueva Zelandia	3	2	0	0	0	0	1	0
Ignorados	306	75	73	63	23	21	51	0

CUADRO 9 EL SALVADOR
POBLACIÓN NACIDA EN EL EXTRANJERO, POR TIEMPO DE VIVIR EN EL PAÍS, SEGÚN ÁREA DE RESIDENCIA, SEXO Y PAÍS DE NACIMIENTO. CENSO 2007.

ÁREA DE RESIDENCIA, SEXO Y PAÍS DE NACIMIENTO	POBLACIÓN NACIDA EN EL EXTRANJERO							
	TOTAL	TIEMPO DE VIVIR EN EL PAÍS (Años)						
		MENOS DE 5 AÑOS	5 - 9	10 - 14	15 - 19	20 - 24	25 Y MÁS	IGNORADO
HOMBRES	12,977	2,617	1,656	1,282	585	355	1,110	5,372
América	11,703	2,353	1,483	1,160	532	311	920	4,944
Canadá	103	25	18	16	2	3	4	35
Estados Unidos	1,971	513	278	205	70	36	73	796
México	625	116	71	78	38	16	60	246
Belice	78	11	23	9	6	0	0	29
Costa Rica	321	63	26	37	15	4	26	150
Guatemala	2,757	513	329	207	139	92	231	1,246
Honduras	2,093	267	148	198	102	74	360	944
Nicaragua	2,604	561	412	302	111	58	79	1,081
Panamá	141	28	16	18	8	5	14	52
Cuba	58	5	14	8	2	1	3	25
Haití	4	0	1	0	1	0	1	1
Jamaica	5	4	0	0	0	0	0	1
Puerto Rico	30	4	5	5	1	0	3	12
República Dominicana	33	4	9	2	0	0	1	17
Argentina	110	34	17	8	2	3	10	36
Bolivia	24	10	1	0	0	1	5	7
Brasil	93	27	16	7	6	5	2	30
Chile	100	17	6	8	8	4	24	33
Colombia	245	82	48	13	5	3	12	82
Ecuador	50	9	10	3	3	3	4	18
Paraguay	6	0	0	3	0	0	0	3
Perú	120	32	20	13	6	2	3	44
Uruguay	42	7	5	10	1	1	1	17
Venezuela	88	21	10	10	6	0	3	38
Resto de América	2	0	0	0	0	0	1	1
Europa	793	154	69	64	32	25	149	300
España	260	53	18	17	15	7	49	101
Grecia	1	0	0	0	0	0	0	1
Italia	148	20	18	10	5	4	30	61
Portugal	8	1	1	0	0	0	1	5
Austria	4	1	0	0	0	0	2	1
Bélgica	21	2	3	2	1	1	5	7
Francia	108	35	5	9	1	3	16	39
Alemania	109	22	6	13	5	2	25	36
Países Bajos	18	3	3	2	1	0	4	5
Suiza	21	3	1	0	1	2	6	8
Federación de Rusia	7	1	2	1	0	0	0	3
Polonia	4	0	0	0	0	1	0	3
Dinamarca	2	0	0	0	0	0	0	2
Irlanda	5	1	1	0	0	0	0	3
Noruega	4	1	1	1	0	0	0	1
Suecia	21	2	3	7	0	0	0	9
Reino Unido	47	9	7	2	3	4	9	13
Resto de Europa	5	0	0	0	0	1	2	2

CUADRO 9 EL SALVADOR
POBLACIÓN NACIDA EN EL EXTRANJERO, POR TIEMPO DE VIVIR EN EL PAÍS, SEGÚN ÁREA DE RESIDENCIA, SEXO Y PAÍS DE NACIMIENTO. CENSO 2007.

ÁREA DE RESIDENCIA, SEXO Y PAÍS DE NACIMIENTO	POBLACIÓN NACIDA EN EL EXTRANJERO							
	TOTAL	TIEMPO DE VIVIR EN EL PAÍS (Años)						
		MENOS DE 5 AÑOS	5 - 9	10 - 14	15 - 19	20 - 24	25 Y MÁS	IGNORADO
Asia	314	64	62	24	12	11	23	118
China	132	26	29	9	12	2	9	45
Hong Kong	3	0	2	0	0	1	0	0
Japón	29	10	3	3	0	0	3	10
República de Corea	68	12	17	7	0	0	0	32
Bangladesh	6	0	5	1	0	0	0	0
India	6	1	1	0	0	0	1	3
Irán	10	0	0	1	0	4	2	3
Sri Lanka	2	2	0	0	0	0	0	0
Armenia	2	0	0	1	0	0	0	1
Israel	17	2	0	0	0	3	4	8
Jordania	4	0	2	0	0	0	0	2
Libano	1	0	0	0	0	0	0	1
Palestina	14	2	0	2	0	0	3	7
Filipinas	9	3	3	0	0	1	0	2
Malasia	4	3	0	0	0	0	0	1
Resto de Asia	7	3	0	0	0	0	1	3
África	25	13	5	0	0	0	0	7
Angola	5	2	2	0	0	0	0	1
Zimbabue	3	3	0	0	0	0	0	0
Sudáfrica	2	0	1	0	0	0	0	1
Resto de África	15	8	2	0	0	0	0	5
Oceanía	7	2	2	0	0	0	0	3
Australia	7	2	2	0	0	0	0	3
Nueva Zelandia	0	0	0	0	0	0	0	0
Ignorados	135	31	35	34	9	8	18	0

CUADRO 9 EL SALVADOR
POBLACIÓN NACIDA EN EL EXTRANJERO, POR TIEMPO DE VIVIR EN EL PAÍS, SEGÚN ÁREA DE RESIDENCIA, SEXO Y PAÍS DE NACIMIENTO. CENSO 2007.

ÁREA DE RESIDENCIA, SEXO Y PAÍS DE NACIMIENTO	POBLACIÓN NACIDA EN EL EXTRANJERO							
	TOTAL	TIEMPO DE VIVIR EN EL PAÍS (Años)						
		MENOS DE 5 AÑOS	5 - 9	10 - 14	15 - 19	20 - 24	25 Y MÁS	IGNORADO
MUJERES	14,465	2,726	1,683	1,391	744	428	1,602	5,891
América	13,450	2,498	1,543	1,291	702	401	1,435	5,580
Canadá	88	24	9	11	4	3	1	36
Estados Unidos	1,989	463	269	227	73	31	98	828
México	740	113	72	90	65	31	73	296
Belice	94	14	22	15	6	2	1	34
Costa Rica	374	68	35	54	29	20	31	137
Guatemala	2,937	503	351	267	171	107	273	1,265
Honduras	3,470	433	276	236	162	112	742	1,509
Nicaragua	2,684	626	371	285	129	68	126	1,079
Panamá	141	22	15	20	12	8	18	46
Cuba	48	5	9	9	2	0	8	15
Haití	0	0	0	0	0	0	0	0
Jamaica	4	2	1	0	0	0	1	0
Puerto Rico	22	1	5	1	2	1	6	6
República Dominicana	27	3	9	2	1	0	1	11
Argentina	69	28	12	2	1	1	4	21
Bolivia	21	3	2	5	0	0	0	11
Brasil	107	19	17	14	16	4	3	34
Chile	97	16	5	5	10	3	22	36
Colombia	260	83	31	21	8	4	15	98
Ecuador	58	12	13	3	4	1	1	24
Paraguay	4	0	0	1	1	1	0	1
Perú	84	28	9	7	3	0	5	32
Uruguay	21	2	1	4	0	0	1	13
Venezuela	111	30	9	12	3	4	5	48
Resto de América	0	0	0	0	0	0	0	0
Europa	577	131	46	53	24	7	110	206
España	198	48	17	10	9	3	47	64
Grecia	3	0	0	0	0	0	1	2
Italia	78	14	5	9	6	1	19	24
Portugal	3	0	0	0	0	0	0	3
Austria	6	3	0	1	0	1	1	0
Bélgica	21	2	2	5	0	0	4	8
Francia	72	24	12	3	0	2	7	24
Alemania	86	16	3	8	5	0	17	37
Países Bajos	10	3	1	2	1	0	1	2
Suiza	30	5	2	2	3	0	6	12
Federación de Rusia	9	1	2	4	0	0	0	2
Polonia	0	0	0	0	0	0	0	0
Dinamarca	4	0	0	1	0	0	1	2
Irlanda	5	1	0	0	0	0	0	4
Noruega	3	1	0	0	0	0	0	2
Suecia	11	2	1	2	0	0	1	5
Reino Unido	30	9	1	3	0	0	5	12
Resto de Europa	8	2	0	3	0	0	0	3

CUADRO 9

EL SALVADOR
POBLACIÓN NACIDA EN EL EXTRANJERO, POR TIEMPO DE VIVIR EN EL PAÍS, SEGÚN ÁREA
DE RESIDENCIA, SEXO Y PAÍS DE NACIMIENTO. CENSO 2007.

ÁREA DE RESIDENCIA, SEXO Y PAÍS DE NACIMIENTO	POBLACIÓN NACIDA EN EL EXTRANJERO							
	TOTAL	TIEMPO DE VIVIR EN EL PAÍS (Años)						
		MENOS DE 5 AÑOS	5 - 9	10 - 14	15 - 19	20 - 24	25 Y MÁS	IGNORADO
Asia	236	42	52	15	4	6	21	96
China	88	13	34	5	2	3	1	30
Hong Kong	4	1	0	0	0	1	1	1
Japón	15	7	1	3	1	0	1	2
República de Corea	45	4	10	5	1	0	0	25
Bangladesh	0	0	0	0	0	0	0	0
India	4	3	1	0	0	0	0	0
Irán	6	0	0	0	0	1	3	2
Sri Lanka	2	2	0	0	0	0	0	0
Armenia	1	0	0	0	0	0	0	1
Israel	21	4	0	0	0	1	5	11
Jordania	3	0	1	0	0	0	1	1
Libano	4	0	0	0	0	0	1	3
Palestina	25	0	0	2	0	0	8	15
Filipinas	7	2	4	0	0	0	0	1
Malasia	3	3	0	0	0	0	0	0
Resto de Asia	8	3	1	0	0	0	0	4
África	14	7	1	1	0	1	1	3
Angola	0	0	0	0	0	0	0	0
Zimbabue	1	1	0	0	0	0	0	0
Sudáfrica	2	0	1	0	0	1	0	0
Resto de África	11	6	0	1	0	0	1	3
Oceanía	17	4	3	2	0	0	2	6
Australia	14	2	3	2	0	0	1	6
Nueva Zelandia	3	2	0	0	0	0	1	0
Ignorados	171	44	38	29	14	13	33	0

CUADRO 9 EL SALVADOR
POBLACIÓN NACIDA EN EL EXTRANJERO, POR TIEMPO DE VIVIR EN EL PAÍS, SEGÚN ÁREA DE RESIDENCIA, SEXO Y PAÍS DE NACIMIENTO. CENSO 2007.

ÁREA DE RESIDENCIA, SEXO Y PAÍS DE NACIMIENTO	POBLACIÓN NACIDA EN EL EXTRANJERO							
	TOTAL	TIEMPO DE VIVIR EN EL PAÍS (Años)						
		MENOS DE 5 AÑOS	5 - 9	10 - 14	15 - 19	20 - 24	25 Y MÁS	IGNORADO
ÁREA RURAL	10,378	2,090	1,451	1,470	555	212	821	3,779
América	10,151	2,022	1,399	1,445	537	204	799	3,745
Canadá	27	10	4	3	0	0	0	10
Estados Unidos	841	317	166	57	13	2	12	274
México	160	41	24	22	17	5	6	45
Belice	129	20	29	23	1	0	0	56
Costa Rica	84	15	19	19	3	4	1	23
Guatemala	2,210	421	292	196	101	74	213	913
Honduras	4,824	643	581	816	371	106	556	1,751
Nicaragua	1,670	520	264	239	26	12	7	602
Panamá	120	4	2	59	1	0	3	51
Cuba	8	1	3	1	0	0	0	3
Haití	0	0	0	0	0	0	0	0
Jamaica	0	0	0	0	0	0	0	0
Puerto Rico	3	1	0	0	0	0	0	2
República Dominicana	4	0	2	1	0	0	0	1
Argentina	13	4	7	2	0	0	0	0
Bolivia	2	0	0	1	0	0	0	1
Brasil	15	13	0	0	0	0	0	2
Chile	7	0	1	0	2	0	1	3
Colombia	8	2	2	0	1	0	0	3
Ecuador	1	0	0	0	0	0	0	1
Paraguay	0	0	0	0	0	0	0	0
Perú	4	1	0	1	1	1	0	0
Uruguay	4	1	2	0	0	0	0	1
Venezuela	16	8	1	5	0	0	0	2
Resto de América	1	0	0	0	0	0	0	1
Europa	73	18	9	12	3	3	5	23
España	17	6	0	1	1	1	2	6
Grecia	1	0	0	0	0	0	0	1
Italia	24	6	6	2	0	1	1	8
Portugal	0	0	0	0	0	0	0	0
Austria	0	0	0	0	0	0	0	0
Bélgica	4	1	0	1	1	0	0	1
Francia	10	2	0	5	0	0	0	3
Alemania	7	1	0	2	1	1	0	2
Países Bajos	2	0	1	0	0	0	1	0
Suiza	2	0	0	1	0	0	1	0
Federación de Rusia	0	0	0	0	0	0	0	0
Polonia	1	0	0	0	0	0	0	1
Dinamarca	0	0	0	0	0	0	0	0
Irlanda	0	0	0	0	0	0	0	0
Noruega	0	0	0	0	0	0	0	0
Suecia	0	0	0	0	0	0	0	0
Reino Unido	3	0	2	0	0	0	0	1
Resto de Europa	2	2	0	0	0	0	0	0

CUADRO 9 EL SALVADOR
POBLACIÓN NACIDA EN EL EXTRANJERO, POR TIEMPO DE VIVIR EN EL PAÍS, SEGÚN ÁREA DE RESIDENCIA, SEXO Y PAÍS DE NACIMIENTO. CENSO 2007.

ÁREA DE RESIDENCIA, SEXO Y PAÍS DE NACIMIENTO	POBLACIÓN NACIDA EN EL EXTRANJERO							
	TOTAL	TIEMPO DE VIVIR EN EL PAÍS (Años)						
		MENOS DE 5 AÑOS	5 - 9	10 - 14	15 - 19	20 - 24	25 Y MÁS	IGNORADO
Asia	24	1	11	1	1	0	2	8
China	10	0	6	0	1	0	1	2
Hong Kong	0	0	0	0	0	0	0	0
Japón	4	1	2	1	0	0	0	0
República de Corea	1	0	1	0	0	0	0	0
Bangladesh	0	0	0	0	0	0	0	0
India	0	0	0	0	0	0	0	0
Irán	0	0	0	0	0	0	0	0
Sri Lanka	0	0	0	0	0	0	0	0
Armenia	1	0	0	0	0	0	0	1
Israel	0	0	0	0	0	0	0	0
Jordania	0	0	0	0	0	0	0	0
Libano	3	0	0	0	0	0	0	3
Palestina	2	0	0	0	0	0	1	1
Filipinas	1	0	1	0	0	0	0	0
Malasia	0	0	0	0	0	0	0	0
Resto de Asia	2	0	1	0	0	0	0	1
África	0	0	0	0	0	0	0	0
Angola	0	0	0	0	0	0	0	0
Zimbabue	0	0	0	0	0	0	0	0
Sudáfrica	0	0	0	0	0	0	0	0
Resto de África	0	0	0	0	0	0	0	0
Oceanía	3	0	0	0	0	0	0	3
Australia	3	0	0	0	0	0	0	3
Nueva Zelandia	0	0	0	0	0	0	0	0
Ignorado	127	49	32	12	14	5	15	0

CUADRO 9 EL SALVADOR
POBLACIÓN NACIDA EN EL EXTRANJERO, POR TIEMPO DE VIVIR EN EL PAÍS, SEGÚN ÁREA DE RESIDENCIA, SEXO Y PAÍS DE NACIMIENTO. CENSO 2007.

ÁREA DE RESIDENCIA, SEXO Y PAÍS DE NACIMIENTO	POBLACIÓN NACIDA EN EL EXTRANJERO							
	TOTAL	TIEMPO DE VIVIR EN EL PAÍS (Años)						
		MENOS DE 5 AÑOS	5 - 9	10 - 14	15 - 19	20 - 24	25 Y MÁS	IGNORADO
HOMBRES	4930	1066	722	703	258	82	294	1805
América	4798	1030	690	688	245	77	280	1788
Canadá	14	6	3	2	0	0	0	3
Estados Unidos	399	152	72	26	8	1	6	134
México	71	22	7	5	8	3	2	24
Belice	64	13	11	11	1	0	0	28
Costa Rica	38	10	7	6	2	2	0	11
Guatemala	921	197	127	79	42	24	66	386
Honduras	2131	289	272	384	169	42	200	775
Nicaragua	1068	326	179	149	13	4	4	393
Panamá	42	0	0	19	1	0	2	20
Cuba	5	1	1	1	0	0	0	2
Haití	0	0	0	0	0	0	0	0
Jamaica	0	0	0	0	0	0	0	0
Puerto Rico	1	0	0	0	0	0	0	1
República Dominicana	2	0	2	0	0	0	0	0
Argentina	7	1	4	2	0	0	0	0
Bolivia	2	0	0	1	0	0	0	1
Brasil	8	7	0	0	0	0	0	1
Chile	3	0	1	0	1	0	0	1
Colombia	5	1	1	0	0	0	0	3
Ecuador	1	0	0	0	0	0	0	1
Paraguay	0	0	0	0	0	0	0	0
Perú	2	0	0	1	0	1	0	0
Uruguay	3	0	2	0	0	0	0	1
Venezuela	10	5	1	2	0	0	0	2
Resto de América	1	0	0	0	0	0	0	1
Europa	40	8	5	8	3	3	4	9
España	9	2	0	1	1	1	1	3
Grecia	1	0	0	0	0	0	0	1
Italia	12	4	4	1	0	1	1	1
Portugal	0	0	0	0	0	0	0	0
Austria	0	0	0	0	0	0	0	0
Bélgica	2	0	0	1	1	0	0	0
Francia	6	1	0	3	0	0	0	2
Alemania	5	0	0	2	1	1	0	1
Países Bajos	2	0	1	0	0	0	1	0
Suiza	1	0	0	0	0	0	1	0
Federación de Rusia	0	0	0	0	0	0	0	0
Polonia	1	0	0	0	0	0	0	1
Dinamarca	0	0	0	0	0	0	0	0
Irlanda	0	0	0	0	0	0	0	0
Noruega	0	0	0	0	0	0	0	0
Suecia	0	0	0	0	0	0	0	0
Reino Unido	0	0	0	0	0	0	0	0
Resto de Europa	1	1	0	0	0	0	0	0

CUADRO 9

EL SALVADOR
POBLACIÓN NACIDA EN EL EXTRANJERO, POR TIEMPO DE VIVIR EN EL PAÍS, SEGÚN ÁREA
DE RESIDENCIA, SEXO Y PAÍS DE NACIMIENTO. CENSO 2007.

ÁREA DE RESIDENCIA, SEXO Y PAÍS DE NACIMIENTO	POBLACIÓN NACIDA EN EL EXTRANJERO							
	TOTAL	TIEMPO DE VIVIR EN EL PAÍS (Años)						
		MENOS DE 5 AÑOS	5 - 9	10 - 14	15 - 19	20 - 24	25 Y MÁS	IGNORADO
Asia	20	1	10	1	1	0	1	6
Hong Kong	0	0	0	0	0	0	0	0
Japón	4	1	2	1	0	0	0	0
República de Corea	1	0	1	0	0	0	0	0
Bangladesh	0	0	0	0	0	0	0	0
India	0	0	0	0	0	0	0	0
Irán	0	0	0	0	0	0	0	0
Sri Lanka	0	0	0	0	0	0	0	0
Armenia	1	0	0	0	0	0	0	1
Israel	0	0	0	0	0	0	0	0
Jordania	0	0	0	0	0	0	0	0
Líbano	3	0	0	0	0	0	0	3
Palestina	0	0	0	0	0	0	0	0
Filipinas	1	0	1	0	0	0	0	0
Malasia	0	0	0	0	0	0	0	0
Resto de Asia	0	0	0	0	0	0	0	0
África	0	0	0	0	0	0	0	0
Angola	0	0	0	0	0	0	0	0
Zimbabue	0	0	0	0	0	0	0	0
Sudáfrica	0	0	0	0	0	0	0	0
Resto de África	0	0	0	0	0	0	0	0
Oceanía	2	0	0	0	0	0	0	2
Australia	2	0	0	0	0	0	0	2
Nueva Zelandia	0	0	0	0	0	0	0	0
Ignorado	70	27	17	6	9	2	9	0

CUADRO 9 EL SALVADOR
POBLACIÓN NACIDA EN EL EXTRANJERO, POR TIEMPO DE VIVIR EN EL PAÍS, SEGÚN ÁREA DE RESIDENCIA, SEXO Y PAÍS DE NACIMIENTO. CENSO 2007.

ÁREA DE RESIDENCIA, SEXO Y PAÍS DE NACIMIENTO	POBLACIÓN NACIDA EN EL EXTRANJERO							
	TOTAL	TIEMPO DE VIVIR EN EL PAÍS (Años)						
		MENOS DE 5 AÑOS	5 - 9	10 - 14	15 - 19	20 - 24	25 Y MÁS	IGNORADO
MUJERES	5448	1024	729	767	297	130	527	1974
América	5353	992	709	757	292	127	519	1957
Canadá	13	4	1	1	0	0	0	7
Estados Unidos	442	165	94	31	5	1	6	140
México	89	19	17	17	9	2	4	21
Belice	65	7	18	12	0	0	0	28
Costa Rica	46	5	12	13	1	2	1	12
Guatemala	1289	224	165	117	59	50	147	527
Honduras	2693	354	309	432	202	64	356	976
Nicaragua	602	194	85	90	13	8	3	209
Panamá	78	4	2	40	0	0	1	31
Cuba	3	0	2	0	0	0	0	1
Haití	0	0	0	0	0	0	0	0
Jamaica	0	0	0	0	0	0	0	0
Puerto Rico	2	1	0	0	0	0	0	1
República Dominicana	2	0	0	1	0	0	0	1
Argentina	6	3	3	0	0	0	0	0
Bolivia	0	0	0	0	0	0	0	0
Brasil	7	6	0	0	0	0	0	1
Chile	4	0	0	0	1	0	1	2
Colombia	3	1	1	0	1	0	0	0
Ecuador	0	0	0	0	0	0	0	0
Paraguay	0	0	0	0	0	0	0	0
Perú	2	1	0	0	1	0	0	0
Uruguay	1	1	0	0	0	0	0	0
Venezuela	6	3	0	3	0	0	0	0
Resto de América	0	0	0	0	0	0	0	0
Europa	33	10	4	4	0	0	1	14
España	8	4	0	0	0	0	1	3
Grecia	0	0	0	0	0	0	0	0
Italia	12	2	2	1	0	0	0	7
Portugal	0	0	0	0	0	0	0	0
Austria	0	0	0	0	0	0	0	0
Bélgica	2	1	0	0	0	0	0	1
Francia	4	1	0	2	0	0	0	1
Alemania	2	1	0	0	0	0	0	1
Países Bajos	0	0	0	0	0	0	0	0
Suiza	1	0	0	1	0	0	0	0
Federación de Rusia	0	0	0	0	0	0	0	0
Polonia	0	0	0	0	0	0	0	0
Dinamarca	0	0	0	0	0	0	0	0
Irlanda	0	0	0	0	0	0	0	0
Noruega	0	0	0	0	0	0	0	0
Suecia	0	0	0	0	0	0	0	0
Reino Unido	3	0	2	0	0	0	0	1
Resto de Europa	1	1	0	0	0	0	0	0

CUADRO 9 EL SALVADOR
POBLACIÓN NACIDA EN EL EXTRANJERO, POR TIEMPO DE VIVIR EN EL PAÍS, SEGÚN ÁREA DE RESIDENCIA, SEXO Y PAÍS DE NACIMIENTO. CENSO 2007.

ÁREA DE RESIDENCIA, SEXO Y PAÍS DE NACIMIENTO	POBLACIÓN NACIDA EN EL EXTRANJERO							
	TOTAL	TIEMPO DE VIVIR EN EL PAÍS (Años)						
		MENOS DE 5 AÑOS	5 - 9	10 - 14	15 - 19	20 - 24	25 Y MÁS	IGNORADO
Asia	4	0	1	0	0	0	1	2
China	0	0	0	0	0	0	0	0
Hong Kong	0	0	0	0	0	0	0	0
Japón	0	0	0	0	0	0	0	0
República de Corea	0	0	0	0	0	0	0	0
Bangladesh	0	0	0	0	0	0	0	0
India	0	0	0	0	0	0	0	0
Irán	0	0	0	0	0	0	0	0
Sri Lanka	0	0	0	0	0	0	0	0
Armenia	0	0	0	0	0	0	0	0
Israel	0	0	0	0	0	0	0	0
Jordania	0	0	0	0	0	0	0	0
Libano	0	0	0	0	0	0	0	0
Palestina	2	0	0	0	0	0	1	1
Filipinas	0	0	0	0	0	0	0	0
Malasia	0	0	0	0	0	0	0	0
Resto de Asia	2	0	1	0	0	0	0	1
África	0	0	0	0	0	0	0	0
Angola	0	0	0	0	0	0	0	0
Zimbabue	0	0	0	0	0	0	0	0
Sudáfrica	0	0	0	0	0	0	0	0
Resto de África	0	0	0	0	0	0	0	0
Oceanía	1	0	0	0	0	0	0	1
Australia	1	0	0	0	0	0	0	1
Nueva Zelandia	0	0	0	0	0	0	0	0
Ignorado	57	22	15	6	5	3	6	0

EL SALVADOR.

CUADRO 10 SALVADOREÑOS EN EL EXTERIOR, POR ÁREA DE ORIGEN Y SEXO, SEGÚN DEPARTAMENTO DE SALIDA Y PAÍS DE DESTINO. CENSO 2007.

DEPARTAMENTO DE SALIDA Y PAÍS DE DESTINO	TOTAL				URBANO				RURAL			
	TOTAL	HOMBRES	MUJERES	IGNORADO	TOTAL	HOMBRES	MUJERES	IGNORADO	TOTAL	HOMBRES	MUJERES	IGNORADO
TOTAL PAÍS	261,587	155,919	93,925	11,743	150,244	84,207	60,270	5,767	111,343	71,712	33,655	5,976
América	256,754	154,036	91,154	11,564	146,191	82,593	57,967	5,631	110,563	71,443	33,187	5,933
Canadá	3,545	1,982	1,442	121	2,983	1,670	1,211	102	562	312	231	19
Estados Unidos	246,858	148,884	86,741	11,233	138,664	78,670	54,605	5,389	108,194	70,214	32,136	5,844
México	1,642	877	706	59	1,282	672	566	44	360	205	140	15
Belice	426	246	167	13	201	92	100	9	225	154	67	4
Costa Rica	585	284	281	20	463	235	211	17	122	49	70	3
Guatemala	2,151	956	1,138	57	1,392	612	747	33	759	344	391	24
Honduras	492	263	204	25	309	180	119	10	183	83	85	15
Nicaragua	279	141	126	12	240	121	113	6	39	20	13	6
Panamá	120	54	61	5	106	48	53	5	14	6	8	0
Bahamas	6	3	3	0	5	3	2	0	1	0	1	0
Cuba	246	132	103	11	182	96	76	10	64	36	27	1
Haití	7	5	2	0	6	4	2	0	1	1	0	0
Puerto Rico	49	31	18	0	47	30	17	0	2	1	1	0
República Dominicana	23	10	12	1	18	8	9	1	5	2	3	0
Argentina	61	31	29	1	59	31	27	1	2	0	2	0
Bolivia	8	2	6	0	7	2	5	0	1	0	1	0
Brasil	64	34	28	2	57	30	25	2	7	4	3	0
Chile	40	19	21	0	38	18	20	0	2	1	1	0
Colombia	30	12	16	2	27	10	15	2	3	2	1	0
Ecuador	28	19	8	1	26	18	8	0	2	1	0	1
Perú	16	6	10	0	11	4	7	0	5	2	3	0
Uruguay	4	1	3	0	4	1	3	0	0	0	0	0
Venezuela	69	42	26	1	60	37	23	0	9	5	3	1
Resto de América	5	2	3	0	4	1	3	0	1	1	0	0
Europa	4,122	1,505	2,459	158	3,411	1,271	2,022	118	711	234	437	40
España	1,318	497	788	33	1,090	423	645	22	228	74	143	11
Grecia	10	3	6	1	10	3	6	1	0	0	0	0
Italia	1,889	625	1,176	88	1,470	494	913	63	419	131	263	25
Portugal	4	1	3	0	3	1	2	0	1	0	1	0
Austria	21	9	11	1	20	8	11	1	1	1	0	0
Bélgica	34	12	22	0	30	11	19	0	4	1	3	0
Francia	170	52	112	6	157	46	105	6	13	6	7	0
Alemania	180	82	93	5	172	79	88	5	8	3	5	0
Países Bajos	25	11	14	0	17	9	8	0	8	2	6	0
Suiza	81	31	42	8	77	27	42	8	4	4	0	0
Irlanda	5	1	3	1	5	1	3	1	0	0	0	0
Noruega	7	4	2	1	5	3	2	0	2	1	0	1
Suecia	208	108	89	11	196	101	86	9	12	7	3	2
Reino Unido	87	37	48	2	83	36	46	1	4	1	2	1
Resto de Europa	83	32	50	1	76	29	46	1	7	3	4	0

EL SALVADOR.

CUADRO 10

SALVADOREÑOS EN EL EXTERIOR, POR ÁREA DE ORIGEN Y SEXO, SEGÚN DEPARTAMENTO DE SALIDA Y PAÍS DE DESTINO. CENSO 2007.

DEPARTAMENTO DE SALIDA Y PAÍS DE DESTINO	TOTAL				URBANO				RURAL			
	TOTAL	HOMBRES	MUJERES	IGNORADO	TOTAL	HOMBRES	MUJERES	IGNORADO	TOTAL	HOMBRES	MUJERES	IGNORADO
Asia	109	67	36	6	89	54	32	3	20	13	4	3
China	14	7	6	1	12	6	5	1	2	1	1	0
Japón	28	17	10	1	25	15	9	1	3	2	1	0
India	10	5	5	0	6	2	4	0	4	3	1	0
Iraq	23	20	0	3	14	14	0	0	9	6	0	3
Israel	11	6	5	0	11	6	5	0	0	0	0	0
Resto de Asia	23	12	10	1	21	11	9	1	2	1	1	0
África	20	9	11	0	19	8	11	0	1	1	0	0
Sudáfrica	5	3	2	0	4	2	2	0	1	1	0	0
Resto de África	15	6	9	0	15	6	9	0	0	0	0	0
Oceanía	582	302	265	15	534	281	238	15	48	21	27	0
Australia	577	300	262	15	529	279	235	15	48	21	27	0
Nueva Zelandia	5	2	3	0	5	2	3	0	0	0	0	0

EL SALVADOR.

CUADRO 10 SALVADOREÑOS EN EL EXTERIOR, POR ÁREA DE ORIGEN Y SEXO, SEGÚN DEPARTAMENTO DE SALIDA Y PAÍS DE DESTINO. CENSO 2007.

DEPARTAMENTO DE SALIDA Y PAÍS DE DESTINO	TOTAL				URBANO				RURAL			
	TOTAL	HOMBRES	MUJERES	IGNORADO	TOTAL	HOMBRES	MUJERES	IGNORADO	TOTAL	HOMBRES	MUJERES	IGNORADO
DEPARTAMENTO AHUACHAPÁN												
TOTAL	9,008	5,765	3,053	190	4,405	2,680	1,631	94	4,603	3,085	1,422	96
América	8,948	5,744	3,018	186	4,376	2,665	1,619	92	4,572	3,079	1,399	94
Canadá	75	42	31	2	62	36	26	0	13	6	5	2
Estados Unidos	8,425	5,442	2,801	182	4,109	2,517	1,500	92	4,316	2,925	1,301	90
México	83	48	34	1	54	33	21	0	29	15	13	1
Belice	48	40	8	0	7	4	3	0	41	36	5	0
Costa Rica	17	10	7	0	8	5	3	0	9	5	4	0
Guatemala	248	129	118	1	104	50	54	0	144	79	64	1
Honduras	10	5	5	0	3	2	1	0	7	3	4	0
Nicaragua	9	7	2	0	7	5	2	0	2	2	0	0
Panamá	4	2	2	0	4	2	2	0	0	0	0	0
Cuba	14	10	4	0	11	7	4	0	3	3	0	0
Puerto Rico	6	4	2	0	6	4	2	0	0	0	0	0
Brasil	5	3	2	0	0	0	0	0	5	3	2	0
Colombia	1	0	1	0	1	0	1	0	0	0	0	0
Ecuador	1	1	0	0	0	0	0	0	1	1	0	0
Perú	2	1	1	0	0	0	0	0	2	1	1	0
Europa	50	17	30	3	23	12	9	2	27	5	21	1
España	22	5	17	0	4	2	2	0	18	3	15	0
Italia	17	7	8	2	12	6	4	2	5	1	4	0
Francia	4	1	3	0	2	0	2	0	2	1	1	0
Alemania	4	3	1	0	4	3	1	0	0	0	0	0
Suecia	1	0	0	1	0	0	0	0	1	0	0	1
Resto de Europa	2	1	1	0	1	1	0	0	1	0	1	0
Asia	4	1	2	1	2	1	1	0	2	0	1	1
Japón	2	1	1	0	2	1	1	0	0	0	0	0
India	1	0	1	0	0	0	0	0	1	0	1	0
Irán	1	0	0	1	0	0	0	0	1	0	0	1
África	1	0	1	0	1	0	1	0	0	0	0	0
Angola	1	0	1	0	1	0	1	0	0	0	0	0
Oceania	5	3	2	0	3	2	1	0	2	1	1	0
Australia	5	3	2	0	3	2	1	0	2	1	1	0

EL SALVADOR.

CUADRO 10 SALVADOREÑOS EN EL EXTERIOR, POR ÁREA DE ORIGEN Y SEXO, SEGÚN DEPARTAMENTO DE SALIDA Y PAÍS DE DESTINO. CENSO 2007.

DEPARTAMENTO DE SALIDA Y PAÍS DE DESTINO	TOTAL				URBANO				RURAL			
	TOTAL	HOMBRES	MUJERES	IGNORADO	TOTAL	HOMBRES	MUJERES	IGNORADO	TOTAL	HOMBRES	MUJERES	IGNORADO
DEPARTAMENTO SANTA ANA												
TOTAL	27,126	16,268	9,900	958	13,861	7,737	5,719	405	13,265	8,531	4,181	553
América	26,917	16,180	9,786	951	13,697	7,670	5,627	400	13,220	8,510	4,159	551
Canadá	392	230	148	14	222	137	75	10	170	93	73	4
Estados Unidos	25,678	15,525	9,245	908	12,973	7,280	5,316	377	12,705	8,245	3,929	531
México	184	106	70	8	138	76	56	6	46	30	14	2
Belice	49	27	22	0	21	10	11	0	28	17	11	0
Costa Rica	30	14	14	2	26	13	11	2	4	1	3	0
Guatemala	486	224	244	18	239	111	124	4	247	113	120	14
Honduras	27	14	12	1	18	9	8	1	9	5	4	0
Nicaragua	18	10	8	0	15	8	7	0	3	2	1	0
Panamá	13	4	9	0	13	4	9	0	0	0	0	0
Bahamas	1	0	1	0	0	0	0	0	1	0	1	0
Cuba	16	11	5	0	12	9	3	0	4	2	2	0
Haití	0	0	0	0	0	0	0	0	0	0	0	0
Puerto Rico	2	2	0	0	2	2	0	0	0	0	0	0
República Dominicana	2	2	0	0	1	1	0	0	1	1	0	0
Argentina	4	3	1	0	4	3	1	0	0	0	0	0
Bolivia	1	0	1	0	0	0	0	0	1	0	1	0
Brasil	5	2	3	0	4	1	3	0	1	1	0	0
Chile	0	0	0	0	0	0	0	0	0	0	0	0
Colombia	0	0	0	0	0	0	0	0	0	0	0	0
Ecuador	0	0	0	0	0	0	0	0	0	0	0	0
Perú	1	0	1	0	1	0	1	0	0	0	0	0
Uruguay	0	0	0	0	0	0	0	0	0	0	0	0
Venezuela	8	6	2	0	8	6	2	0	0	0	0	0
Resto de América	0	0	0	0	0	0	0	0	0	0	0	0
Europa	170	60	103	7	137	50	82	5	33	10	21	2
España	64	24	38	2	51	17	32	2	13	7	6	0
Grecia	0	0	0	0	0	0	0	0	0	0	0	0
Italia	56	13	41	2	38	11	27	0	18	2	14	2
Portugal	0	0	0	0	0	0	0	0	0	0	0	0
Austria	0	0	0	0	0	0	0	0	0	0	0	0
Bélgica	3	1	2	0	3	1	2	0	0	0	0	0
Francia	5	3	2	0	5	3	2	0	0	0	0	0
Alemania	10	6	4	0	10	6	4	0	0	0	0	0
Países Bajos	2	2	0	0	2	2	0	0	0	0	0	0
Suiza	7	0	4	3	7	0	4	3	0	0	0	0
Irlanda	0	0	0	0	0	0	0	0	0	0	0	0
Noruega	1	1	0	0	1	1	0	0	0	0	0	0
Suecia	9	5	4	0	9	5	4	0	0	0	0	0
Reino Unido	9	2	7	0	8	2	6	0	1	0	1	0
Resto de Europa	4	3	1	0	3	2	1	0	1	1	0	0

EL SALVADOR.
 CUADRO 10 SALVADOREÑOS EN EL EXTERIOR, POR ÁREA DE ORIGEN Y SEXO, SEGÚN DEPARTAMENTO DE SALIDA Y PAÍS DE DESTINO. CENSO 2007.

DEPARTAMENTO DE SALIDA Y PAÍS DE DESTINO	TOTAL				URBANO				RURAL			
	TOTAL	HOMBRES	MUJERES	IGNORADO	TOTAL	HOMBRES	MUJERES	IGNORADO	TOTAL	HOMBRES	MUJERES	IGNORADO
DEPARTAMENTO SANTA ANA												
Asia	9	7	2	0	3	2	1	0	6	5	1	0
China	1	0	1	0	1	0	1	0	0	0	0	0
Japón	3	2	1	0	2	2	0	0	1	0	1	0
India	3	3	0	0	0	0	0	0	3	3	0	0
Iraq	1	1	0	0	0	0	0	0	1	1	0	0
Israel	0	0	0	0	0	0	0	0	0	0	0	0
Resto de Asia	1	1	0	0	0	0	0	0	1	1	0	0
África	1	1	0	0	0	0	0	0	1	1	0	0
Sudáfrica	1	1	0	0	0	0	0	0	1	1	0	0
Resto de África	0	0	0	0	0	0	0	0	0	0	0	0
Oceanía	29	20	9	0	24	15	9	0	5	5	0	0
Australia	28	20	8	0	23	15	8	0	5	5	0	0
Nueva Zelandia	1	0	1	0	1	0	1	0	0	0	0	0

EL SALVADOR.

CUADRO 10 SALVADOREÑOS EN EL EXTERIOR, POR ÁREA DE ORIGEN Y SEXO, SEGÚN DEPARTAMENTO DE SALIDA Y PAÍS DE DESTINO. CENSO 2007.

DEPARTAMENTO DE SALIDA Y PAÍS DE DESTINO	TOTAL				URBANO				RURAL				
	TOTAL	HOMBRES	MUJERES	IGNORADO	TOTAL	HOMBRES	MUJERES	IGNORADO	TOTAL	HOMBRES	MUJERES	IGNORADO	
DEPARTAMENTO SONSONATE													
TOTAL	12,910	7,581	4,788	541	9,417	5,343	3,661	413	3,493	2,238	1,127	128	
América	12,605	7,443	4,634	528	9,155	5,223	3,530	402	3,450	2,220	1,104	126	
Canadá	196	104	85	7	177	91	79	7	19	13	6	0	
Estados Unidos	11,820	7,058	4,255	507	8,543	4,932	3,224	387	3,277	2,126	1,031	120	
México	163	90	69	4	132	69	59	4	31	21	10	0	
Belice	30	16	14	0	14	6	8	0	16	10	6	0	
Costa Rica	53	21	30	2	42	18	22	2	11	3	8	0	
Guatemala	273	113	155	5	187	70	115	2	86	43	40	3	
Honduras	18	10	6	2	14	9	5	0	4	1	1	2	
Nicaragua	22	13	8	1	19	12	7	0	3	1	1	1	
Panamá	5	1	4	0	5	1	4	0	0	0	0	0	
Bahamas	1	1	0	0	1	1	0	0	0	0	0	0	
Cuba	12	7	5	0	10	5	5	0	2	2	0	0	
Haití	0	0	0	0	0	0	0	0	0	0	0	0	
Puerto Rico	1	1	0	0	1	1	0	0	0	0	0	0	
República Dominicana	1	0	1	0	0	0	0	0	1	0	1	0	
Argentina	0	0	0	0	0	0	0	0	0	0	0	0	
Bolivia	0	0	0	0	0	0	0	0	0	0	0	0	
Brasil	3	3	0	0	3	3	0	0	0	0	0	0	
Chile	0	0	0	0	0	0	0	0	0	0	0	0	
Colombia	3	3	0	0	3	3	0	0	0	0	0	0	
Ecuador	1	0	1	0	1	0	1	0	0	0	0	0	
Perú	0	0	0	0	0	0	0	0	0	0	0	0	
Uruguay	0	0	0	0	0	0	0	0	0	0	0	0	
Venezuela	3	2	1	0	3	2	1	0	0	0	0	0	
Resto de América	0	0	0	0	0	0	0	0	0	0	0	0	
Europa	263	113	138	12	225	99	116	10	38	14	22	2	
España	98	45	51	2	84	38	44	2	14	7	7	0	
Grecia	4	1	2	1	4	1	2	1	0	0	0	0	
Italia	135	56	71	8	114	50	58	6	21	6	13	2	
Portugal	0	0	0	0	0	0	0	0	0	0	0	0	
Austria	0	0	0	0	0	0	0	0	0	0	0	0	
Bélgica	5	2	3	0	3	2	1	0	2	0	2	0	
Francia	8	1	6	1	8	1	6	1	0	0	0	0	
Alemania	5	4	1	0	5	4	1	0	0	0	0	0	
Países Bajos	0	0	0	0	0	0	0	0	0	0	0	0	
Suíza	2	1	1	0	1	0	1	0	1	1	0	0	
Irlanda	0	0	0	0	0	0	0	0	0	0	0	0	
Noruega	0	0	0	0	0	0	0	0	0	0	0	0	
Suecia	5	2	3	0	5	2	3	0	0	0	0	0	
Reino Unido	0	0	0	0	0	0	0	0	0	0	0	0	
Resto de Europa	1	1	0	0	1	1	0	0	0	0	0	0	

EL SALVADOR.
 CUADRO 10 SALVADOREÑOS EN EL EXTERIOR, POR ÁREA DE ORIGEN Y SEXO, SEGÚN DEPARTAMENTO DE SALIDA Y PAÍS DE DESTINO. CENSO 2007.

DEPARTAMENTO DE SALIDA Y PAÍS DE DESTINO	TOTAL				URBANO				RURAL			
	TOTAL	HOMBRES	MUJERES	IGNORADO	TOTAL	HOMBRES	MUJERES	IGNORADO	TOTAL	HOMBRES	MUJERES	IGNORADO
DEPARTAMENTO SONSONATE												
Asia	7	3	4	0	4	1	3	0	3	2	1	0
China	3	1	2	0	1	0	1	0	2	1	1	0
Japón	2	0	2	0	2	0	2	0	0	0	0	0
India	0	0	0	0	0	0	0	0	0	0	0	0
Iraq	2	2	0	0	1	1	0	0	1	1	0	0
Israel	0	0	0	0	0	0	0	0	0	0	0	0
Resto de Asia	0	0	0	0	0	0	0	0	0	0	0	0
África	3	0	3	0	3	0	3	0	0	0	0	0
Sudáfrica	0	0	0	0	0	0	0	0	0	0	0	0
Resto de África	3	0	3	0	3	0	3	0	0	0	0	0
Oceanía	32	22	9	1	30	20	9	1	2	2	0	0
Australia	32	22	9	1	30	20	9	1	2	2	0	0
Nueva Zelandia	0	0	0	0	0	0	0	0	0	0	0	0

EL SALVADOR.

CUADRO 10 SALVADOREÑOS EN EL EXTERIOR, POR ÁREA DE ORIGEN Y SEXO, SEGÚN DEPARTAMENTO DE SALIDA Y PAÍS DE DESTINO. CENSO 2007.

DEPARTAMENTO DE SALIDA Y PAÍS DE DESTINO	TOTAL				URBANO				RURAL			
	TOTAL	HOMBRES	MUJERES	IGNORADO	TOTAL	HOMBRES	MUJERES	IGNORADO	TOTAL	HOMBRES	MUJERES	IGNORADO
DEPARTAMENTO CHALATENANGO												
TOTAL	19,357	12,594	6,083	680	6,395	3,871	2,335	189	12,962	8,723	3,748	491
América	18,929	12,462	5,811	656	6,165	3,802	2,186	177	12,764	8,660	3,625	479
Canadá	66	38	27	1	41	26	15	0	25	12	12	1
Estados Unidos	18,687	12,340	5,695	652	6,066	3,749	2,141	176	12,621	8,591	3,554	476
México	26	13	12	1	9	2	7	0	17	11	5	1
Belice	37	24	12	1	4	0	3	1	33	24	9	0
Costa Rica	8	2	6	0	6	2	4	0	2	0	2	0
Guatemala	39	16	23	0	12	7	5	0	27	9	18	0
Honduras	41	17	24	0	11	6	5	0	30	11	19	0
Nicaragua	1	1	0	0	0	0	0	0	1	1	0	0
Panamá	3	1	2	0	3	1	2	0	0	0	0	0
Bahamas	0	0	0	0	0	0	0	0	0	0	0	0
Cuba	14	8	5	1	10	7	3	0	4	1	2	1
Haití	0	0	0	0	0	0	0	0	0	0	0	0
Puerto Rico	0	0	0	0	0	0	0	0	0	0	0	0
República Dominicana	0	0	0	0	0	0	0	0	0	0	0	0
Argentina	2	0	2	0	0	0	0	0	2	0	2	0
Bolivia	0	0	0	0	0	0	0	0	0	0	0	0
Brasil	0	0	0	0	0	0	0	0	0	0	0	0
Chile	1	0	1	0	1	0	1	0	0	0	0	0
Colombia	0	0	0	0	0	0	0	0	0	0	0	0
Ecuador	0	0	0	0	0	0	0	0	0	0	0	0
Perú	1	0	1	0	0	0	0	0	1	0	1	0
Uruguay	0	0	0	0	0	0	0	0	0	0	0	0
Venezuela	3	2	1	0	2	2	0	0	1	0	1	0
Resto de América	0	0	0	0	0	0	0	0	0	0	0	0
Europa	399	119	256	24	210	61	137	12	189	58	119	12
España	15	4	9	2	5	1	4	0	10	3	5	2
Grecia	0	0	0	0	0	0	0	0	0	0	0	0
Italia	371	108	243	20	196	55	130	11	175	53	113	9
Portugal	0	0	0	0	0	0	0	0	0	0	0	0
Austria	0	0	0	0	0	0	0	0	0	0	0	0
Bélgica	0	0	0	0	0	0	0	0	0	0	0	0
Francia	1	0	1	0	1	0	1	0	0	0	0	0
Alemania	2	1	1	0	0	0	0	0	2	1	1	0
Países Bajos	0	0	0	0	0	0	0	0	0	0	0	0
Suiza	0	0	0	0	0	0	0	0	0	0	0	0
Irlanda	0	0	0	0	0	0	0	0	0	0	0	0
Noruega	1	0	0	1	0	0	0	0	1	0	0	1
Suecia	6	4	1	1	5	3	1	1	1	1	0	0
Reino Unido	0	0	0	0	0	0	0	0	0	0	0	0
Resto de Europa	3	2	1	0	3	2	1	0	0	0	0	0

EL SALVADOR.
 CUADRO 10 SALVADOREÑOS EN EL EXTERIOR, POR ÁREA DE ORIGEN Y SEXO, SEGÚN DEPARTAMENTO DE SALIDA Y PAÍS DE DESTINO. CENSO 2007.

DEPARTAMENTO DE SALIDA Y PAÍS DE DESTINO	TOTAL				URBANO				RURAL			
	TOTAL	HOMBRES	MUJERES	IGNORADO	TOTAL	HOMBRES	MUJERES	IGNORADO	TOTAL	HOMBRES	MUJERES	IGNORADO
DEPARTAMENTO CHALATENANGO												
Asia	2	2	0	0	0	0	0	0	2	2	0	0
China	0	0	0	0	0	0	0	0	0	0	0	0
Japón	1	1	0	0	0	0	0	0	1	1	0	0
India	0	0	0	0	0	0	0	0	0	0	0	0
Iraq	1	1	0	0	0	0	0	0	1	1	0	0
Israel	0	0	0	0	0	0	0	0	0	0	0	0
Resto de Asia	0	0	0	0	0	0	0	0	0	0	0	0
África	0	0	0	0	0	0	0	0	0	0	0	0
Sudáfrica	0	0	0	0	0	0	0	0	0	0	0	0
Resto de África	0	0	0	0	0	0	0	0	0	0	0	0
Oceanía	27	11	16	0	20	8	12	0	7	3	4	0
Australia	27	11	16	0	20	8	12	0	7	3	4	0
Nueva Zelandia	0	0	0	0	0	0	0	0	0	0	0	0

EL SALVADOR.

CUADRO 10 SALVADOREÑOS EN EL EXTERIOR, POR ÁREA DE ORIGEN Y SEXO, SEGÚN DEPARTAMENTO DE SALIDA Y PAÍS DE DESTINO. CENSO 2007.

DEPARTAMENTO DE SALIDA Y PAÍS DE DESTINO	TOTAL				URBANO				RURAL				
	TOTAL	HOMBRES	MUJERES	IGNORADO	TOTAL	HOMBRES	MUJERES	IGNORADO	TOTAL	HOMBRES	MUJERES	IGNORADO	
DEPARTAMENTO LA LIBERTAD													
TOTAL	20,916	12,013	7,845	1,058	14,811	8,212	5,969	630	6,105	3,801	1,876	428	
América	20,365	11,787	7,542	1,036	14,311	8,002	5,694	615	6,054	3,785	1,848	421	
Canadá	420	227	182	11	376	199	167	10	44	28	15	1	
Estados Unidos	19,117	11,153	6,966	998	13,294	7,497	5,213	584	5,823	3,656	1,753	414	
México	234	123	102	9	187	98	82	7	47	25	20	2	
Belice	70	38	30	2	26	10	16	0	44	28	14	2	
Costa Rica	65	33	28	4	54	29	21	4	11	4	7	0	
Guatemala	235	102	129	4	172	73	96	3	63	29	33	1	
Honduras	55	31	21	3	50	27	21	2	5	4	0	1	
Nicaragua	48	21	27	0	43	18	25	0	5	3	2	0	
Panamá	24	12	10	2	21	10	9	2	3	2	1	0	
Bahamas	2	1	1	0	2	1	1	0	0	0	0	0	
Cuba	19	12	7	0	13	7	6	0	6	5	1	0	
Haití	1	1	0	0	1	1	0	0	0	0	0	0	
Puerto Rico	7	4	3	0	7	4	3	0	0	0	0	0	
República Dominicana	6	2	3	1	6	2	3	1	0	0	0	0	
Argentina	14	8	5	1	14	8	5	1	0	0	0	0	
Bolivia	1	1	0	0	1	1	0	0	0	0	0	0	
Brasil	10	4	5	1	10	4	5	1	0	0	0	0	
Chile	14	5	9	0	13	5	8	0	1	0	1	0	
Colombia	3	0	3	0	3	0	3	0	0	0	0	0	
Ecuador	10	6	4	0	10	6	4	0	0	0	0	0	
Perú	0	0	0	0	0	0	0	0	0	0	0	0	
Uruguay	1	0	1	0	1	0	1	0	0	0	0	0	
Venezuela	8	3	5	0	6	2	4	0	2	1	1	0	
Resto de América	1	0	1	0	1	0	1	0	0	0	0	0	
Europa	445	174	251	20	405	161	231	13	40	13	20	7	
España	158	66	86	6	140	60	78	2	18	6	8	4	
Grecia	0	0	0	0	0	0	0	0	0	0	0	0	
Italia	135	42	84	9	130	41	81	8	5	1	3	1	
Portugal	1	0	1	0	1	0	1	0	0	0	0	0	
Austria	2	1	1	0	2	1	1	0	0	0	0	0	
Bélgica	5	1	4	0	3	0	3	0	2	1	1	0	
Francia	34	14	18	2	29	11	16	2	5	3	2	0	
Alemania	36	18	18	0	33	17	16	0	3	1	2	0	
Países Bajos	7	1	6	0	3	0	3	0	4	1	3	0	
Suiza	21	10	11	0	21	10	11	0	0	0	0	0	
Irlanda	2	0	1	1	2	0	1	1	0	0	0	0	
Noruega	0	0	0	0	0	0	0	0	0	0	0	0	
Suecia	20	9	10	1	18	9	9	0	2	0	1	1	
Reino Unido	15	6	8	1	14	6	8	0	1	0	0	1	
Resto de Europa	9	6	3	0	9	6	3	0	0	0	0	0	

EL SALVADOR.
 CUADRO 10 SALVADOREÑOS EN EL EXTERIOR, POR ÁREA DE ORIGEN Y SEXO, SEGÚN DEPARTAMENTO DE SALIDA Y PAÍS DE DESTINO. CENSO 2007.

DEPARTAMENTO DE SALIDA Y PAÍS DE DESTINO	TOTAL				URBANO				RURAL			
	TOTAL	HOMBRES	MUJERES	IGNORADO	TOTAL	HOMBRES	MUJERES	IGNORADO	TOTAL	HOMBRES	MUJERES	IGNORADO
DEPARTAMENTO LA LIBERTAD												
Asia	20	14	5	1	18	12	5	1	2	2	0	0
China	2	0	1	1	2	0	1	1	0	0	0	0
Japón	6	4	2	0	6	4	2	0	0	0	0	0
India	2	1	1	0	2	1	1	0	0	0	0	0
Iraq	4	4	0	0	2	2	0	0	2	2	0	0
Israel	2	2	0	0	2	2	0	0	0	0	0	0
Resto de Asia	4	3	1	0	4	3	1	0	0	0	0	0
África	1	0	1	0	1	0	1	0	0	0	0	0
Sudáfrica	0	0	0	0	0	0	0	0	0	0	0	0
Resto de África	1	0	1	0	1	0	1	0	0	0	0	0
Oceanía	85	38	46	1	76	37	38	1	9	1	8	0
Australia	85	38	46	1	76	37	38	1	9	1	8	0
Nueva Zelandia	0	0	0	0	0	0	0	0	0	0	0	0

EL SALVADOR.

CUADRO 10 SALVADOREÑOS EN EL EXTERIOR, POR ÁREA DE ORIGEN Y SEXO, SEGÚN DEPARTAMENTO DE SALIDA Y PAÍS DE DESTINO. CENSO 2007.

DEPARTAMENTO DE SALIDA Y PAÍS DE DESTINO	TOTAL				URBANO				RURAL			
	TOTAL	HOMBRES	MUJERES	IGNORADO	TOTAL	HOMBRES	MUJERES	IGNORADO	TOTAL	HOMBRES	MUJERES	IGNORADO
DEPARTAMENTO SAN SALVADOR												
TOTAL	50,877	27,760	21,304	1,813	49,310	26,776	20,760	1,774	1,567	984	544	39
América	48,640	26,848	20,050	1,742	47,112	25,880	19,528	1,704	1,528	968	522	38
Canadá	1,627	910	666	51	1,592	890	651	51	35	20	15	0
Estados Unidos	44,990	24,918	18,449	1,623	43,567	24,003	17,977	1,587	1,423	915	472	36
México	591	306	266	19	567	295	255	17	24	11	11	2
Belice	89	42	41	6	81	37	38	6	8	5	3	0
Costa Rica	242	122	115	5	234	119	110	5	8	3	5	0
Guatemala	497	226	255	16	476	219	241	16	21	7	14	0
Honduras	157	101	51	5	156	100	51	5	1	1	0	0
Nicaragua	114	53	55	6	112	52	54	6	2	1	1	0
Panamá	52	27	23	2	52	27	23	2	0	0	0	0
Bahamas	1	1	0	0	1	1	0	0	0	0	0	0
Cuba	72	32	33	7	70	30	33	7	2	2	0	0
Haití	5	3	2	0	5	3	2	0	0	0	0	0
Puerto Rico	26	16	10	0	25	16	9	0	1	0	1	0
República Dominicana	10	5	5	0	10	5	5	0	0	0	0	0
Argentina	37	20	17	0	37	20	17	0	0	0	0	0
Bolivia	6	1	5	0	6	1	5	0	0	0	0	0
Brasil	29	14	15	0	29	14	15	0	0	0	0	0
Chile	24	13	11	0	23	12	11	0	1	1	0	0
Colombia	15	5	8	2	15	5	8	2	0	0	0	0
Ecuador	12	9	3	0	12	9	3	0	0	0	0	0
Perú	6	2	4	0	6	2	4	0	0	0	0	0
Uruguay	3	1	2	0	3	1	2	0	0	0	0	0
Venezuela	32	20	12	0	30	18	12	0	2	2	0	0
Resto de América	3	1	2	0	3	1	2	0	0	0	0	0
Europa	1,841	702	1,081	58	1,804	687	1,060	57	37	15	21	1
España	614	231	369	14	599	226	359	14	15	5	10	0
Grecia	5	2	3	0	5	2	3	0	0	0	0	0
Italia	681	238	418	25	667	232	411	24	14	6	7	1
Portugal	1	1	0	0	1	1	0	0	0	0	0	0
Austria	15	6	8	1	15	6	8	1	0	0	0	0
Bélgica	19	7	12	0	19	7	12	0	0	0	0	0
Francia	107	33	71	3	102	31	68	3	5	2	3	0
Alemania	108	48	55	5	107	47	55	5	1	1	0	0
Países Bajos	10	5	5	0	10	5	5	0	0	0	0	0
Suiza	37	15	22	0	37	15	22	0	0	0	0	0
Irlanda	2	0	2	0	2	0	2	0	0	0	0	0
Noruega	2	1	1	0	2	1	1	0	0	0	0	0
Suecia	142	73	61	8	141	73	60	8	1	0	1	0
Reino Unido	48	24	23	1	47	23	23	1	1	1	0	0
Resto de Europa	50	18	31	1	50	18	31	1	0	0	0	0

EL SALVADOR.
 CUADRO 10 SALVADOREÑOS EN EL EXTERIOR, POR ÁREA DE ORIGEN Y SEXO, SEGÚN DEPARTAMENTO DE SALIDA Y PAÍS DE DESTINO. CENSO 2007.

DEPARTAMENTO DE SALIDA Y PAÍS DE DESTINO	TOTAL				URBANO				RURAL			
	TOTAL	HOMBRES	MUJERES	IGNORADO	TOTAL	HOMBRES	MUJERES	IGNORADO	TOTAL	HOMBRES	MUJERES	IGNORADO
DEPARTAMENTO SAN SALVADOR												
Asia	53	31	20	2	53	31	20	2	0	0	0	0
China	8	6	2	0	8	6	2	0	0	0	0	0
Japón	9	5	3	1	9	5	3	1	0	0	0	0
India	4	1	3	0	4	1	3	0	0	0	0	0
Iraq	7	7	0	0	7	7	0	0	0	0	0	0
Israel	9	4	5	0	9	4	5	0	0	0	0	0
Resto de Asia	16	8	7	1	16	8	7	1	0	0	0	0
África	15	7	8	0	15	7	8	0	0	0	0	0
Sudáfrica	4	2	2	0	4	2	2	0	0	0	0	0
Resto de África	11	5	6	0	11	5	6	0	0	0	0	0
Oceania	328	172	145	11	326	171	144	11	2	1	1	0
Australia	324	170	143	11	322	169	142	11	2	1	1	0
Nueva Zelandia	4	2	2	0	4	2	2	0	0	0	0	0

EL SALVADOR.

CUADRO 10 SALVADOREÑOS EN EL EXTERIOR, POR ÁREA DE ORIGEN Y SEXO, SEGÚN DEPARTAMENTO DE SALIDA Y PAÍS DE DESTINO. CENSO 2007.

DEPARTAMENTO DE SALIDA Y PAÍS DE DESTINO	TOTAL				URBANO				RURAL			
	TOTAL	HOMBRES	MUJERES	IGNORADO	TOTAL	HOMBRES	MUJERES	IGNORADO	TOTAL	HOMBRES	MUJERES	IGNORADO
DEPARTAMENTO CUSCATLÁN												
TOTAL	6,329	3,778	2,273	278	3,858	2,156	1,528	174	2,471	1,622	745	104
América	6,198	3,730	2,198	270	3,768	2,121	1,479	168	2,430	1,609	719	102
Canadá	89	47	37	5	64	34	25	5	25	13	12	0
Estados Unidos	5,924	3,599	2,071	254	3,613	2,050	1,408	155	2,311	1,549	663	99
México	53	26	23	4	19	6	9	4	34	20	14	0
Belice	20	9	10	1	11	5	5	1	9	4	5	0
Costa Rica	25	11	12	2	17	9	7	1	8	2	5	1
Guatemala	49	18	28	3	22	7	13	2	27	11	15	1
Honduras	16	8	7	1	8	3	5	0	8	5	2	1
Nicaragua	5	3	2	0	4	2	2	0	1	1	0	0
Panamá	2	1	1	0	1	0	1	0	1	1	0	0
Bahamas	0	0	0	0	0	0	0	0	0	0	0	0
Cuba	6	3	3	0	4	2	2	0	2	1	1	0
Haití	1	1	0	0	0	0	0	0	1	1	0	0
Puerto Rico	1	1	0	0	1	1	0	0	0	0	0	0
República Dominicana	1	0	1	0	0	0	0	0	1	0	1	0
Argentina	1	0	1	0	1	0	1	0	0	0	0	0
Bolivia	0	0	0	0	0	0	0	0	0	0	0	0
Brasil	0	0	0	0	0	0	0	0	0	0	0	0
Chile	0	0	0	0	0	0	0	0	0	0	0	0
Colombia	1	0	1	0	0	0	0	0	1	0	1	0
Ecuador	1	1	0	0	1	1	0	0	0	0	0	0
Perú	0	0	0	0	0	0	0	0	0	0	0	0
Uruguay	0	0	0	0	0	0	0	0	0	0	0	0
Venezuela	2	1	1	0	2	1	1	0	0	0	0	0
Resto de América	1	1	0	0	0	0	0	0	1	1	0	0
Europa	118	39	71	8	80	27	47	6	38	12	24	2
España	49	18	27	4	30	12	16	2	19	6	11	2
Grecia	0	0	0	0	0	0	0	0	0	0	0	0
Italia	49	15	30	4	34	10	20	4	15	5	10	0
Portugal	0	0	0	0	0	0	0	0	0	0	0	0
Austria	0	0	0	0	0	0	0	0	0	0	0	0
Bélgica	0	0	0	0	0	0	0	0	0	0	0	0
Francia	3	0	3	0	2	0	2	0	1	0	1	0
Alemania	2	0	2	0	1	0	1	0	1	0	1	0
Países Bajos	1	1	0	0	1	1	0	0	0	0	0	0
Suiza	1	0	1	0	1	0	1	0	0	0	0	0
Irlanda	1	1	0	0	1	1	0	0	0	0	0	0
Noruega	0	0	0	0	0	0	0	0	0	0	0	0
Suecia	7	2	5	0	6	2	4	0	1	0	1	0
Reino Unido	1	1	0	0	1	1	0	0	0	0	0	0
Resto de Europa	4	1	3	0	3	0	3	0	1	1	0	0

EL SALVADOR.
 CUADRO 10 SALVADOREÑOS EN EL EXTERIOR, POR ÁREA DE ORIGEN Y SEXO, SEGÚN DEPARTAMENTO DE SALIDA Y PAÍS DE DESTINO. CENSO 2007.

DEPARTAMENTO DE SALIDA Y PAÍS DE DESTINO	TOTAL				URBANO				RURAL			
	TOTAL	HOMBRES	MUJERES	IGNORADO	TOTAL	HOMBRES	MUJERES	IGNORADO	TOTAL	HOMBRES	MUJERES	IGNORADO
DEPARTAMENTO CUSCATLÁN												
Asia	0	0	0	0	0	0	0	0	0	0	0	0
China	0	0	0	0	0	0	0	0	0	0	0	0
Japón	0	0	0	0	0	0	0	0	0	0	0	0
India	0	0	0	0	0	0	0	0	0	0	0	0
Iraq	0	0	0	0	0	0	0	0	0	0	0	0
Israel	0	0	0	0	0	0	0	0	0	0	0	0
Resto de Asia	0	0	0	0	0	0	0	0	0	0	0	0
África	0	0	0	0	0	0	0	0	0	0	0	0
Sudáfrica	0	0	0	0	0	0	0	0	0	0	0	0
Resto de África	0	0	0	0	0	0	0	0	0	0	0	0
Oceanía	13	9	4	0	10	8	2	0	3	1	2	0
Australia	13	9	4	0	10	8	2	0	3	1	2	0
Nueva Zelandia	0	0	0	0	0	0	0	0	0	0	0	0

EL SALVADOR.

CUADRO 10 SALVADOREÑOS EN EL EXTERIOR, POR ÁREA DE ORIGEN Y SEXO, SEGÚN DEPARTAMENTO DE SALIDA Y PAÍS DE DESTINO. CENSO 2007.

DEPARTAMENTO DE SALIDA Y PAÍS DE DESTINO	TOTAL				URBANO				RURAL			
	TOTAL	HOMBRES	MUJERES	IGNORADO	TOTAL	HOMBRES	MUJERES	IGNORADO	TOTAL	HOMBRES	MUJERES	IGNORADO
DEPARTAMENTO LA PAZ												
TOTAL	9,659	5,418	3,872	369	5,290	2,879	2,219	192	4,369	2,539	1,653	177
América	9,146	5,249	3,543	354	4,972	2,779	2,011	182	4,174	2,470	1,532	172
Canadá	122	73	45	4	68	38	26	4	54	35	19	0
Estados Unidos	8,824	5,075	3,404	345	4,786	2,687	1,923	176	4,038	2,388	1,481	169
México	56	29	26	1	30	13	16	1	26	16	10	0
Belice	16	10	5	1	11	8	3	0	5	2	2	1
Costa Rica	11	3	8	0	3	1	2	0	8	2	6	0
Guatemala	76	34	41	1	52	20	31	1	24	14	10	0
Honduras	8	4	4	0	2	1	1	0	6	3	3	0
Nicaragua	3	1	1	1	0	0	0	0	3	1	1	1
Panamá	1	1	0	0	1	1	0	0	0	0	0	0
Bahamas	0	0	0	0	0	0	0	0	0	0	0	0
Cuba	17	11	6	0	11	5	6	0	6	6	0	0
Haití	0	0	0	0	0	0	0	0	0	0	0	0
Puerto Rico	1	1	0	0	0	0	0	0	1	1	0	0
República Dominicana	0	0	0	0	0	0	0	0	0	0	0	0
Argentina	1	0	1	0	1	0	1	0	0	0	0	0
Bolivia	0	0	0	0	0	0	0	0	0	0	0	0
Brasil	2	2	0	0	2	2	0	0	0	0	0	0
Chile	0	0	0	0	0	0	0	0	0	0	0	0
Colombia	1	1	0	0	0	0	0	0	1	1	0	0
Ecuador	2	1	0	1	1	1	0	0	1	0	0	1
Perú	2	1	1	0	2	1	1	0	0	0	0	0
Uruguay	0	0	0	0	0	0	0	0	0	0	0	0
Venezuela	3	2	1	0	2	1	1	0	1	1	0	0
Resto de América	0	0	0	0	0	0	0	0	0	0	0	0
Europa	497	164	319	14	312	98	205	9	185	66	114	5
España	121	44	77	0	76	30	46	0	45	14	31	0
Grecia	1	0	1	0	1	0	1	0	0	0	0	0
Italia	355	115	227	13	220	66	146	8	135	49	81	5
Portugal	1	0	1	0	0	0	0	0	1	0	1	0
Austria	2	1	1	0	1	0	1	0	1	1	0	0
Bélgica	1	0	1	0	1	0	1	0	0	0	0	0
Francia	0	0	0	0	0	0	0	0	0	0	0	0
Alemania	2	0	2	0	1	0	1	0	1	0	1	0
Países Bajos	0	0	0	0	0	0	0	0	0	0	0	0
Suiza	3	1	1	1	2	0	1	1	1	1	0	0
Irlanda	0	0	0	0	0	0	0	0	0	0	0	0
Noruega	1	0	1	0	1	0	1	0	0	0	0	0
Suecia	1	1	0	0	0	0	0	0	1	1	0	0
Reino Unido	9	2	7	0	9	2	7	0	0	0	0	0
Resto de Europa	0	0	0	0	0	0	0	0	0	0	0	0

EL SALVADOR.
 CUADRO 10 SALVADOREÑOS EN EL EXTERIOR, POR ÁREA DE ORIGEN Y SEXO, SEGÚN DEPARTAMENTO DE SALIDA Y PAÍS DE DESTINO. CENSO 2007.

DEPARTAMENTO DE SALIDA Y PAÍS DE DESTINO	TOTAL				URBANO				RURAL			
	TOTAL	HOMBRES	MUJERES	IGNORADO	TOTAL	HOMBRES	MUJERES	IGNORADO	TOTAL	HOMBRES	MUJERES	IGNORADO
DEPARTAMENTO LA PAZ												
Asia	2	1	1	0	1	0	1	0	1	1	0	0
China	0	0	0	0	0	0	0	0	0	0	0	0
Japón	0	0	0	0	0	0	0	0	0	0	0	0
India	0	0	0	0	0	0	0	0	0	0	0	0
Iraq	1	1	0	0	0	0	0	0	1	1	0	0
Israel	0	0	0	0	0	0	0	0	0	0	0	0
Resto de Asia	1	0	1	0	1	0	1	0	0	0	0	0
África	3	0	3	0	1	0	1	0	2	0	2	0
Sudáfrica	0	0	0	0	0	0	0	0	0	0	0	0
Resto de África	3	0	3	0	1	0	1	0	2	0	2	0
Oceanía	11	4	6	1	4	2	1	1	7	2	5	0
Australia	11	4	6	1	4	2	1	1	7	2	5	0
Nueva Zelandia	0	0	0	0	0	0	0	0	0	0	0	0

EL SALVADOR.

CUADRO 10 SALVADOREÑOS EN EL EXTERIOR, POR ÁREA DE ORIGEN Y SEXO, SEGÚN DEPARTAMENTO DE SALIDA Y PAÍS DE DESTINO. CENSO 2007.

DEPARTAMENTO DE SALIDA Y PAÍS DE DESTINO	TOTAL				URBANO				RURAL			
	TOTAL	HOMBRES	MUJERES	IGNORADO	TOTAL	HOMBRES	MUJERES	IGNORADO	TOTAL	HOMBRES	MUJERES	IGNORADO
DEPARTAMENTO CABAÑAS												
TOTAL	12,345	8,145	3,464	736	3,858	2,296	1,411	151	8,487	5,849	2,053	585
América	12,287	8,120	3,436	731	3,825	2,280	1,394	151	8,462	5,840	2,042	580
Canadá	27	16	10	1	17	11	6	0	10	5	4	1
Estados Unidos	12,148	8,053	3,372	723	3,780	2,256	1,374	150	8,368	5,797	1,998	573
México	13	7	6	0	3	3	0	0	10	4	6	0
Belice	25	22	2	1	3	3	0	0	22	19	2	1
Costa Rica	11	2	8	1	3	0	3	0	8	2	5	1
Guatemala	23	3	19	1	7	2	5	0	16	1	14	1
Honduras	24	10	12	2	6	2	4	0	18	8	8	2
Nicaragua	1	0	1	0	1	0	1	0	0	0	0	0
Panamá	0	0	0	0	0	0	0	0	0	0	0	0
Bahamas	0	0	0	0	0	0	0	0	0	0	0	0
Cuba	11	5	5	1	3	2	0	1	8	3	5	0
Haití	0	0	0	0	0	0	0	0	0	0	0	0
Puerto Rico	0	0	0	0	0	0	0	0	0	0	0	0
República Dominicana	0	0	0	0	0	0	0	0	0	0	0	0
Argentina	0	0	0	0	0	0	0	0	0	0	0	0
Bolivia	0	0	0	0	0	0	0	0	0	0	0	0
Brasil	0	0	0	0	0	0	0	0	0	0	0	0
Chile	0	0	0	0	0	0	0	0	0	0	0	0
Colombia	1	0	1	0	1	0	1	0	0	0	0	0
Ecuador	1	1	0	0	1	1	0	0	0	0	0	0
Perú	1	1	0	0	0	0	0	0	1	1	0	0
Uruguay	0	0	0	0	0	0	0	0	0	0	0	0
Venezuela	1	0	0	1	0	0	0	0	1	0	0	1
Resto de América	0	0	0	0	0	0	0	0	0	0	0	0
Europa	46	20	22	4	23	11	12	0	23	9	10	4
España	25	14	11	0	11	6	5	0	14	8	6	0
Grecia	0	0	0	0	0	0	0	0	0	0	0	0
Italia	20	6	10	4	11	5	6	0	9	1	4	4
Portugal	0	0	0	0	0	0	0	0	0	0	0	0
Austria	0	0	0	0	0	0	0	0	0	0	0	0
Bélgica	0	0	0	0	0	0	0	0	0	0	0	0
Francia	1	0	1	0	1	0	1	0	0	0	0	0
Alemania	0	0	0	0	0	0	0	0	0	0	0	0
Países Bajos	0	0	0	0	0	0	0	0	0	0	0	0
Suiza	0	0	0	0	0	0	0	0	0	0	0	0
Irlanda	0	0	0	0	0	0	0	0	0	0	0	0
Noruega	0	0	0	0	0	0	0	0	0	0	0	0
Suecia	0	0	0	0	0	0	0	0	0	0	0	0
Reino Unido	0	0	0	0	0	0	0	0	0	0	0	0
Resto de Europa	0	0	0	0	0	0	0	0	0	0	0	0

EL SALVADOR.
 CUADRO 10 SALVADOREÑOS EN EL EXTERIOR, POR ÁREA DE ORIGEN Y SEXO, SEGÚN DEPARTAMENTO DE SALIDA Y PAÍS DE DESTINO. CENSO 2007.

DEPARTAMENTO DE SALIDA Y PAÍS DE DESTINO	TOTAL				URBANO				RURAL			
	TOTAL	HOMBRES	MUJERES	IGNORADO	TOTAL	HOMBRES	MUJERES	IGNORADO	TOTAL	HOMBRES	MUJERES	IGNORADO
DEPARTAMENTO CABAÑAS												
Asia	4	3	0	1	3	3	0	0	1	0	0	1
China	0	0	0	0	0	0	0	0	0	0	0	0
Japón	0	0	0	0	0	0	0	0	0	0	0	0
India	0	0	0	0	0	0	0	0	0	0	0	0
Iraq	4	3	0	1	3	3	0	0	1	0	0	1
Israel	0	0	0	0	0	0	0	0	0	0	0	0
Resto de Asia	0	0	0	0	0	0	0	0	0	0	0	0
África	1	0	1	0	1	0	1	0	0	0	0	0
Sudáfrica	0	0	0	0	0	0	0	0	0	0	0	0
Resto de África	1	0	1	0	1	0	1	0	0	0	0	0
Oceanía	7	2	5	0	6	2	4	0	1	0	1	0
Australia	7	2	5	0	6	2	4	0	1	0	1	0
Nueva Zelandia	0	0	0	0	0	0	0	0	0	0	0	0

EL SALVADOR.

CUADRO 10 SALVADOREÑOS EN EL EXTERIOR, POR ÁREA DE ORIGEN Y SEXO, SEGÚN DEPARTAMENTO DE SALIDA Y PAÍS DE DESTINO. CENSO 2007.

DEPARTAMENTO DE SALIDA Y PAÍS DE DESTINO	TOTAL				URBANO				RURAL			
	TOTAL	HOMBRES	MUJERES	IGNORADO	TOTAL	HOMBRES	MUJERES	IGNORADO	TOTAL	HOMBRES	MUJERES	IGNORADO
DEPARTAMENTO SAN VICENTE												
TOTAL	9,907	6,246	3,331	330	5,247	3,130	1,935	182	4,660	3,116	1,396	148
América	9,822	6,217	3,275	330	5,191	3,109	1,900	182	4,631	3,108	1,375	148
Canadá	69	37	29	3	56	28	26	2	13	9	3	1
Estados Unidos	9,609	6,114	3,169	326	5,052	3,039	1,833	180	4,557	3,075	1,336	146
México	33	17	16	0	28	16	12	0	5	1	4	0
Belice	4	2	2	0	3	1	2	0	1	1	0	0
Costa Rica	32	19	13	0	17	12	5	0	15	7	8	0
Guatemala	34	9	24	1	17	6	11	0	17	3	13	1
Honduras	14	5	9	0	2	0	2	0	12	5	7	0
Nicaragua	3	2	1	0	0	0	0	0	3	2	1	0
Panamá	4	3	1	0	2	2	0	0	2	1	1	0
Bahamas	0	0	0	0	0	0	0	0	0	0	0	0
Cuba	12	6	6	0	7	3	4	0	5	3	2	0
Haití	0	0	0	0	0	0	0	0	0	0	0	0
Puerto Rico	0	0	0	0	0	0	0	0	0	0	0	0
República Dominicana	0	0	0	0	0	0	0	0	0	0	0	0
Argentina	1	0	1	0	1	0	1	0	0	0	0	0
Bolivia	0	0	0	0	0	0	0	0	0	0	0	0
Brasil	3	1	2	0	3	1	2	0	0	0	0	0
Chile	0	0	0	0	0	0	0	0	0	0	0	0
Colombia	1	0	1	0	1	0	1	0	0	0	0	0
Ecuador	0	0	0	0	0	0	0	0	0	0	0	0
Perú	0	0	0	0	0	0	0	0	0	0	0	0
Uruguay	0	0	0	0	0	0	0	0	0	0	0	0
Venezuela	3	2	1	0	2	1	1	0	1	1	0	0
Resto de América	0	0	0	0	0	0	0	0	0	0	0	0
Europa	75	23	52	0	47	16	31	0	28	7	21	0
España	32	6	26	0	19	5	14	0	13	1	12	0
Grecia	0	0	0	0	0	0	0	0	0	0	0	0
Italia	33	12	21	0	21	8	13	0	12	4	8	0
Portugal	0	0	0	0	0	0	0	0	0	0	0	0
Austria	0	0	0	0	0	0	0	0	0	0	0	0
Bélgica	0	0	0	0	0	0	0	0	0	0	0	0
Francia	1	0	1	0	1	0	1	0	0	0	0	0
Alemania	2	1	1	0	2	1	1	0	0	0	0	0
Países Bajos	0	0	0	0	0	0	0	0	0	0	0	0
Suiza	1	1	0	0	0	0	0	0	1	1	0	0
Irlanda	0	0	0	0	0	0	0	0	0	0	0	0
Noruega	1	1	0	0	1	1	0	0	0	0	0	0
Suecia	4	2	2	0	3	1	2	0	1	1	0	0
Reino Unido	0	0	0	0	0	0	0	0	0	0	0	0
Resto de Europa	1	0	1	0	0	0	0	0	1	0	1	0

EL SALVADOR.
CUADRO 10 SALVADOREÑOS EN EL EXTERIOR, POR ÁREA DE ORIGEN Y SEXO, SEGÚN DEPARTAMENTO DE SALIDA Y PAÍS DE DESTINO. CENSO 2007.

DEPARTAMENTO DE SALIDA Y PAÍS DE DESTINO	TOTAL				URBANO				RURAL			
	TOTAL	HOMBRES	MUJERES	IGNORADO	TOTAL	HOMBRES	MUJERES	IGNORADO	TOTAL	HOMBRES	MUJERES	IGNORADO
DEPARTAMENTO SAN VICENTE												
Asia	2	2	0	0	2	2	0	0	0	0	0	0
China	0	0	0	0	0	0	0	0	0	0	0	0
Japón	1	1	0	0	1	1	0	0	0	0	0	0
India	0	0	0	0	0	0	0	0	0	0	0	0
Iraq	1	1	0	0	1	1	0	0	0	0	0	0
Israel	0	0	0	0	0	0	0	0	0	0	0	0
Resto de Asia	0	0	0	0	0	0	0	0	0	0	0	0
África	1	0	1	0	1	0	1	0	0	0	0	0
Sudáfrica	0	0	0	0	0	0	0	0	0	0	0	0
Resto de África	1	0	1	0	1	0	1	0	0	0	0	0
Oceanía	7	4	3	0	6	3	3	0	1	1	0	0
Australia	7	4	3	0	6	3	3	0	1	1	0	0
Nueva Zelandia	0	0	0	0	0	0	0	0	0	0	0	0

EL SALVADOR.

CUADRO 10 SALVADOREÑOS EN EL EXTERIOR, POR ÁREA DE ORIGEN Y SEXO, SEGÚN DEPARTAMENTO DE SALIDA Y PAÍS DE DESTINO. CENSO 2007.

DEPARTAMENTO DE SALIDA Y PAÍS DE DESTINO	TOTAL				URBANO				RURAL			
	TOTAL	HOMBRES	MUJERES	IGNORADO	TOTAL	HOMBRES	MUJERES	IGNORADO	TOTAL	HOMBRES	MUJERES	IGNORADO
DEPARTAMENTO USulután												
TOTAL	20,282	12,203	7,247	832	10,606	6,062	4,115	429	9,676	6,141	3,132	403
América	20,186	12,174	7,182	830	10,553	6,044	4,080	429	9,633	6,130	3,102	401
Canadá	132	71	58	3	90	51	37	2	42	20	21	1
Estados Unidos	19,828	11,993	7,020	815	10,323	5,925	3,983	415	9,505	6,068	3,037	400
México	58	28	25	5	42	21	16	5	16	7	9	0
Belice	15	6	8	1	7	3	3	1	8	3	5	0
Costa Rica	10	4	5	1	7	2	4	1	3	2	1	0
Guatemala	85	39	44	2	49	20	27	2	36	19	17	0
Honduras	17	10	6	1	6	3	2	1	11	7	4	0
Nicaragua	9	7	2	0	8	7	1	0	1	0	1	0
Panamá	6	1	4	1	3	0	2	1	3	1	2	0
Bahamas	1	0	1	0	1	0	1	0	0	0	0	0
Cuba	16	10	6	0	10	7	3	0	6	3	3	0
Haití	0	0	0	0	0	0	0	0	0	0	0	0
Puerto Rico	0	0	0	0	0	0	0	0	0	0	0	0
República Dominicana	1	0	1	0	0	0	0	0	1	0	1	0
Argentina	0	0	0	0	0	0	0	0	0	0	0	0
Bolivia	0	0	0	0	0	0	0	0	0	0	0	0
Brasil	3	2	0	1	3	2	0	1	0	0	0	0
Chile	1	1	0	0	1	1	0	0	0	0	0	0
Colombia	1	1	0	0	1	1	0	0	0	0	0	0
Ecuador	0	0	0	0	0	0	0	0	0	0	0	0
Perú	2	0	2	0	1	0	1	0	1	0	1	0
Uruguay	0	0	0	0	0	0	0	0	0	0	0	0
Venezuela	1	1	0	0	1	1	0	0	0	0	0	0
Resto de América	0	0	0	0	0	0	0	0	0	0	0	0
Europa	77	22	53	2	38	13	25	0	39	9	28	2
España	45	10	33	2	16	4	12	0	29	6	21	2
Grecia	0	0	0	0	0	0	0	0	0	0	0	0
Italia	19	7	12	0	14	6	8	0	5	1	4	0
Portugal	0	0	0	0	0	0	0	0	0	0	0	0
Austria	0	0	0	0	0	0	0	0	0	0	0	0
Bélgica	0	0	0	0	0	0	0	0	0	0	0	0
Francia	2	0	2	0	2	0	2	0	0	0	0	0
Alemania	0	0	0	0	0	0	0	0	0	0	0	0
Países Bajos	4	1	3	0	0	0	0	0	4	1	3	0
Suiza	1	1	0	0	1	1	0	0	0	0	0	0
Irlanda	0	0	0	0	0	0	0	0	0	0	0	0
Noruega	0	0	0	0	0	0	0	0	0	0	0	0
Suecia	5	3	2	0	4	2	2	0	1	1	0	0
Reino Unido	1	0	1	0	1	0	1	0	0	0	0	0
Resto de Europa	0	0	0	0	0	0	0	0	0	0	0	0

EL SALVADOR.
 CUADRO 10 SALVADOREÑOS EN EL EXTERIOR, POR ÁREA DE ORIGEN Y SEXO, SEGÚN DEPARTAMENTO DE SALIDA Y PAÍS DE DESTINO. CENSO 2007.

DEPARTAMENTO DE SALIDA Y PAÍS DE DESTINO	TOTAL				URBANO				RURAL			
	TOTAL	HOMBRES	MUJERES	IGNORADO	TOTAL	HOMBRES	MUJERES	IGNORADO	TOTAL	HOMBRES	MUJERES	IGNORADO
DEPARTAMENTO USulután												
Asia	3	2	1	0	2	1	1	0	1	1	0	0
China	0	0	0	0	0	0	0	0	0	0	0	0
Japón	3	2	1	0	2	1	1	0	1	1	0	0
India	0	0	0	0	0	0	0	0	0	0	0	0
Iraq	0	0	0	0	0	0	0	0	0	0	0	0
Israel	0	0	0	0	0	0	0	0	0	0	0	0
Resto de Asia	0	0	0	0	0	0	0	0	0	0	0	0
África	0	0	0	0	0	0	0	0	0	0	0	0
Sudáfrica	0	0	0	0	0	0	0	0	0	0	0	0
Resto de África	0	0	0	0	0	0	0	0	0	0	0	0
Oceanía	16	5	11	0	13	4	9	0	3	1	2	0
Australia	16	5	11	0	13	4	9	0	3	1	2	0
Nueva Zelandia	0	0	0	0	0	0	0	0	0	0	0	0

EL SALVADOR.

CUADRO 10 SALVADOREÑOS EN EL EXTERIOR, POR ÁREA DE ORIGEN Y SEXO, SEGÚN DEPARTAMENTO DE SALIDA Y PAÍS DE DESTINO. CENSO 2007.

DEPARTAMENTO DE SALIDA Y PAÍS DE DESTINO	TOTAL				URBANO				RURAL			
	TOTAL	HOMBRES	MUJERES	IGNORADO	TOTAL	HOMBRES	MUJERES	IGNORADO	TOTAL	HOMBRES	MUJERES	IGNORADO
DEPARTAMENTO SAN MIGUEL												
TOTAL	27,414	16,614	9,364	1,436	13,784	7,812	5,388	584	13,630	8,802	3,976	852
América	27,296	16,567	9,300	1,429	13,683	7,775	5,329	579	13,613	8,792	3,971	850
Canadá	187	100	74	13	150	81	60	9	37	19	14	4
Estados Unidos	26,845	16,335	9,105	1,405	13,345	7,601	5,179	565	13,500	8,734	3,926	840
México	82	44	34	4	55	28	27	0	27	16	7	4
Belice	7	2	5	0	7	2	5	0	0	0	0	0
Costa Rica	23	10	12	1	22	10	11	1	1	0	1	0
Guatemala	64	26	35	3	37	17	18	2	27	9	17	1
Honduras	31	19	10	2	18	10	7	1	13	9	3	1
Nicaragua	24	13	11	0	22	11	11	0	2	2	0	0
Panamá	3	0	3	0	1	0	1	0	2	0	2	0
Bahamas	0	0	0	0	0	0	0	0	0	0	0	0
Cuba	18	12	5	1	16	11	4	1	2	1	1	0
Haití	0	0	0	0	0	0	0	0	0	0	0	0
Puerto Rico	4	1	3	0	4	1	3	0	0	0	0	0
República Dominicana	1	1	0	0	0	0	0	0	1	1	0	0
Argentina	1	0	1	0	1	0	1	0	0	0	0	0
Bolivia	0	0	0	0	0	0	0	0	0	0	0	0
Brasil	1	1	0	0	1	1	0	0	0	0	0	0
Chile	0	0	0	0	0	0	0	0	0	0	0	0
Colombia	3	2	1	0	2	1	1	0	1	1	0	0
Ecuador	0	0	0	0	0	0	0	0	0	0	0	0
Perú	1	1	0	0	1	1	0	0	0	0	0	0
Uruguay	0	0	0	0	0	0	0	0	0	0	0	0
Venezuela	1	0	1	0	1	0	1	0	0	0	0	0
Resto de América	0	0	0	0	0	0	0	0	0	0	0	0
Europa	100	37	58	5	86	28	54	4	14	9	4	1
España	62	26	35	1	49	18	31	0	13	8	4	1
Grecia	0	0	0	0	0	0	0	0	0	0	0	0
Italia	11	4	7	0	10	3	7	0	1	1	0	0
Portugal	0	0	0	0	0	0	0	0	0	0	0	0
Austria	2	1	1	0	2	1	1	0	0	0	0	0
Bélgica	1	1	0	0	1	1	0	0	0	0	0	0
Francia	2	0	2	0	2	0	2	0	0	0	0	0
Alemania	8	0	8	0	8	0	8	0	0	0	0	0
Países Bajos	0	0	0	0	0	0	0	0	0	0	0	0
Suiza	7	1	2	4	7	1	2	4	0	0	0	0
Irlanda	0	0	0	0	0	0	0	0	0	0	0	0
Noruega	0	0	0	0	0	0	0	0	0	0	0	0
Suecia	2	2	0	0	2	2	0	0	0	0	0	0
Reino Unido	3	2	1	0	3	2	1	0	0	0	0	0
Resto de Europa	2	0	2	0	2	0	2	0	0	0	0	0

EL SALVADOR.
 CUADRO 10 SALVADOREÑOS EN EL EXTERIOR, POR ÁREA DE ORIGEN Y SEXO, SEGÚN DEPARTAMENTO DE SALIDA Y PAÍS DE DESTINO. CENSO 2007.

DEPARTAMENTO DE SALIDA Y PAÍS DE DESTINO	TOTAL				URBANO				RURAL			
	TOTAL	HOMBRES	MUJERES	IGNORADO	TOTAL	HOMBRES	MUJERES	IGNORADO	TOTAL	HOMBRES	MUJERES	IGNORADO
DEPARTAMENTO SAN MIGUEL												
Asia	2	1	0	1	1	1	0	0	1	0	0	1
China	0	0	0	0	0	0	0	0	0	0	0	0
Japón	1	1	0	0	1	1	0	0	0	0	0	0
India	0	0	0	0	0	0	0	0	0	0	0	0
Iraq	1	0	0	1	0	0	0	0	1	0	0	1
Israel	0	0	0	0	0	0	0	0	0	0	0	0
Resto de Asia	0	0	0	0	0	0	0	0	0	0	0	0
África	0	0	0	0	0	0	0	0	0	0	0	0
Sudáfrica	0	0	0	0	0	0	0	0	0	0	0	0
Resto de África	0	0	0	0	0	0	0	0	0	0	0	0
Oceanía	16	9	6	1	14	8	5	1	2	1	1	0
Australia	16	9	6	1	14	8	5	1	2	1	1	0
Nueva Zelandia	0	0	0	0	0	0	0	0	0	0	0	0

EL SALVADOR.

CUADRO 10 SALVADOREÑOS EN EL EXTERIOR, POR ÁREA DE ORIGEN Y SEXO, SEGÚN DEPARTAMENTO DE SALIDA Y PAÍS DE DESTINO. CENSO 2007.

DEPARTAMENTO DE SALIDA Y PAÍS DE DESTINO	TOTAL				URBANO				RURAL			
	TOTAL	HOMBRES	MUJERES	IGNORADO	TOTAL	HOMBRES	MUJERES	IGNORADO	TOTAL	HOMBRES	MUJERES	IGNORADO
DEPARTAMENTO MORAZÁN												
TOTAL	9,181	5,691	2,772	718	2,443	1,360	899	184	6,738	4,331	1,873	534
América	9,165	5,684	2,763	718	2,439	1,358	897	184	6,726	4,326	1,866	534
Canadá	51	29	18	4	27	18	8	1	24	11	10	3
Estados Unidos	9,022	5,613	2,696	713	2,384	1,324	877	183	6,638	4,289	1,819	530
México	13	10	3	0	6	5	1	0	7	5	2	0
Belice	14	8	6	0	6	3	3	0	8	5	3	0
Costa Rica	6	3	3	0	5	3	2	0	1	0	1	0
Guatemala	18	6	11	1	5	2	3	0	13	4	8	1
Honduras	28	10	18	0	2	1	1	0	26	9	17	0
Nicaragua	1	0	1	0	0	0	0	0	1	0	1	0
Panamá	0	0	0	0	0	0	0	0	0	0	0	0
Bahamas	0	0	0	0	0	0	0	0	0	0	0	0
Cuba	11	4	7	0	3	1	2	0	8	3	5	0
Haití	0	0	0	0	0	0	0	0	0	0	0	0
Puerto Rico	0	0	0	0	0	0	0	0	0	0	0	0
República Dominicana	0	0	0	0	0	0	0	0	0	0	0	0
Argentina	0	0	0	0	0	0	0	0	0	0	0	0
Bolivia	0	0	0	0	0	0	0	0	0	0	0	0
Brasil	1	1	0	0	1	1	0	0	0	0	0	0
Chile	0	0	0	0	0	0	0	0	0	0	0	0
Colombia	0	0	0	0	0	0	0	0	0	0	0	0
Ecuador	0	0	0	0	0	0	0	0	0	0	0	0
Perú	0	0	0	0	0	0	0	0	0	0	0	0
Uruguay	0	0	0	0	0	0	0	0	0	0	0	0
Venezuela	0	0	0	0	0	0	0	0	0	0	0	0
Resto de América	0	0	0	0	0	0	0	0	0	0	0	0
Europa	13	6	7	0	3	2	1	0	10	4	6	0
España	3	0	3	0	0	0	0	0	3	0	3	0
Grecia	0	0	0	0	0	0	0	0	0	0	0	0
Italia	5	2	3	0	2	1	1	0	3	1	2	0
Portugal	0	0	0	0	0	0	0	0	0	0	0	0
Austria	0	0	0	0	0	0	0	0	0	0	0	0
Bélgica	0	0	0	0	0	0	0	0	0	0	0	0
Francia	0	0	0	0	0	0	0	0	0	0	0	0
Alemania	1	1	0	0	1	1	0	0	0	0	0	0
Países Bajos	0	0	0	0	0	0	0	0	0	0	0	0
Suiza	0	0	0	0	0	0	0	0	0	0	0	0
Irlanda	0	0	0	0	0	0	0	0	0	0	0	0
Noruega	1	1	0	0	0	0	0	0	1	1	0	0
Suecia	2	2	0	0	0	0	0	0	2	2	0	0
Reino Unido	1	0	1	0	0	0	0	0	1	0	1	0
Resto de Europa	0	0	0	0	0	0	0	0	0	0	0	0

EL SALVADOR.
 CUADRO 10 SALVADOREÑOS EN EL EXTERIOR, POR ÁREA DE ORIGEN Y SEXO, SEGÚN DEPARTAMENTO DE SALIDA Y PAÍS DE DESTINO. CENSO 2007.

DEPARTAMENTO DE SALIDA Y PAÍS DE DESTINO	TOTAL				URBANO				RURAL			
	TOTAL	HOMBRES	MUJERES	IGNORADO	TOTAL	HOMBRES	MUJERES	IGNORADO	TOTAL	HOMBRES	MUJERES	IGNORADO
DEPARTAMENTO MORAZÁN												
Asia	0	0	0	0	0	0	0	0	0	0	0	0
China	0	0	0	0	0	0	0	0	0	0	0	0
Japón	0	0	0	0	0	0	0	0	0	0	0	0
India	0	0	0	0	0	0	0	0	0	0	0	0
Iraq	0	0	0	0	0	0	0	0	0	0	0	0
Israel	0	0	0	0	0	0	0	0	0	0	0	0
Resto de Asia	0	0	0	0	0	0	0	0	0	0	0	0
África	0	0	0	0	0	0	0	0	0	0	0	0
Sudáfrica	0	0	0	0	0	0	0	0	0	0	0	0
Resto de África	0	0	0	0	0	0	0	0	0	0	0	0
Oceanía	3	1	2	0	1	0	1	0	2	1	1	0
Australia	3	1	2	0	1	0	1	0	2	1	1	0
Nueva Zelandia	0	0	0	0	0	0	0	0	0	0	0	0

EL SALVADOR.

CUADRO 10 SALVADOREÑOS EN EL EXTERIOR, POR ÁREA DE ORIGEN Y SEXO, SEGÚN DEPARTAMENTO DE SALIDA Y PAÍS DE DESTINO. CENSO 2007.

DEPARTAMENTO DE SALIDA Y PAÍS DE DESTINO	TOTAL				URBANO				RURAL			
	TOTAL	HOMBRES	MUJERES	IGNORADO	TOTAL	HOMBRES	MUJERES	IGNORADO	TOTAL	HOMBRES	MUJERES	IGNORADO
DEPARTAMENTO LA UNIÓN												
TOTAL	26,276	15,843	8,629	1,804	6,959	3,893	2,700	366	19,317	11,950	5,929	1,438
América	26,250	15,831	8,616	1,803	6,944	3,885	2,693	366	19,306	11,946	5,923	1,437
Canadá	92	58	32	2	41	30	10	1	51	28	22	1
Estados Unidos	25,941	15,666	8,493	1,782	6,829	3,810	2,657	362	19,112	11,856	5,836	1,420
México	53	30	20	3	12	7	5	0	41	23	15	3
Belice	2	0	2	0	0	0	0	0	2	0	2	0
Costa Rica	52	30	20	2	19	12	6	1	33	18	14	1
Guatemala	24	11	12	1	13	8	4	1	11	3	8	0
Honduras	46	19	19	8	13	7	6	0	33	12	13	8
Nicaragua	21	10	7	4	9	6	3	0	12	4	4	4
Panamá	3	1	2	0	0	0	0	0	3	1	2	0
Bahamas	0	0	0	0	0	0	0	0	0	0	0	0
Cuba	8	1	6	1	2	0	1	1	6	1	5	0
Haití	0	0	0	0	0	0	0	0	0	0	0	0
Puerto Rico	1	1	0	0	1	1	0	0	0	0	0	0
República Dominicana	1	0	1	0	1	0	1	0	0	0	0	0
Argentina	0	0	0	0	0	0	0	0	0	0	0	0
Bolivia	0	0	0	0	0	0	0	0	0	0	0	0
Brasil	2	1	1	0	1	1	0	0	1	0	1	0
Chile	0	0	0	0	0	0	0	0	0	0	0	0
Colombia	0	0	0	0	0	0	0	0	0	0	0	0
Ecuador	0	0	0	0	0	0	0	0	0	0	0	0
Perú	0	0	0	0	0	0	0	0	0	0	0	0
Uruguay	0	0	0	0	0	0	0	0	0	0	0	0
Venezuela	4	3	1	0	3	3	0	0	1	0	1	0
Resto de América	0	0	0	0	0	0	0	0	0	0	0	0
Europa	22	10	11	1	14	7	7	0	8	3	4	1
España	10	4	6	0	6	4	2	0	4	0	4	0
Grecia	0	0	0	0	0	0	0	0	0	0	0	0
Italia	2	0	1	1	1	0	1	0	1	0	0	1
Portugal	1	0	1	0	1	0	1	0	0	0	0	0
Austria	0	0	0	0	0	0	0	0	0	0	0	0
Bélgica	0	0	0	0	0	0	0	0	0	0	0	0
Francia	2	0	2	0	2	0	2	0	0	0	0	0
Alemania	0	0	0	0	0	0	0	0	0	0	0	0
Países Bajos	1	1	0	0	1	1	0	0	0	0	0	0
Suiza	1	1	0	0	0	0	0	0	1	1	0	0
Irlanda	0	0	0	0	0	0	0	0	0	0	0	0
Noruega	0	0	0	0	0	0	0	0	0	0	0	0
Suecia	4	3	1	0	3	2	1	0	1	1	0	0
Reino Unido	0	0	0	0	0	0	0	0	0	0	0	0
Resto de Europa	1	1	0	0	0	0	0	0	1	1	0	0

EL SALVADOR.
 CUADRO 10 SALVADOREÑOS EN EL EXTERIOR, POR ÁREA DE ORIGEN Y SEXO, SEGÚN DEPARTAMENTO DE SALIDA Y PAÍS DE DESTINO. CENSO 2007.

DEPARTAMENTO DE SALIDA Y PAÍS DE DESTINO	TOTAL				URBANO				RURAL			
	TOTAL	HOMBRES	MUJERES	IGNORADO	TOTAL	HOMBRES	MUJERES	IGNORADO	TOTAL	HOMBRES	MUJERES	IGNORADO
DEPARTAMENTO LA UNIÓN												
Asia	1	0	1	0	0	0	0	0	1	0	1	0
China	0	0	0	0	0	0	0	0	0	0	0	0
Japón	0	0	0	0	0	0	0	0	0	0	0	0
India	0	0	0	0	0	0	0	0	0	0	0	0
Iraq	0	0	0	0	0	0	0	0	0	0	0	0
Israel	0	0	0	0	0	0	0	0	0	0	0	0
Resto de Asia	1	0	1	0	0	0	0	0	1	0	1	0
África	0	0	0	0	0	0	0	0	0	0	0	0
Sudáfrica	0	0	0	0	0	0	0	0	0	0	0	0
Resto de África	0	0	0	0	0	0	0	0	0	0	0	0
Oceanía	3	2	1	0	1	1	0	0	2	1	1	0
Australia	3	2	1	0	1	1	0	0	2	1	1	0
Nueva Zelandia	0	0	0	0	0	0	0	0	0	0	0	0

EL SALVADOR
CUADRO 11 SALVADOREÑOS EN EL EXTERIOR POR DEPARTAMENTO DE ORIGEN, SEGÚN SEXO Y PAÍS DE DESTINO. CENSO 2007.

SEXO Y PAÍS DE DESTINO	TOTAL	DEPARTAMENTO DE ORIGEN													
		AHUACHAPÁN	SANTA ANA	SONSONATE	CHALATENANGO	LA LIBERTAD	SAN SALVADOR	CUSCATLÁN	LA PAZ	CABAÑAS	SAN VICENTE	USULUTÁN	SAN MIGUEL	MORAZÁN	LA UNIÓN
TOTAL PAÍS	261,587	9,008	27,126	12,910	19,357	20,916	50,877	6,329	9,659	12,345	9,907	20,282	27,414	9,181	26,276
América	256,754	8,948	26,917	12,605	18,929	20,365	48,640	6,198	9,146	12,287	9,822	20,186	27,296	9,165	26,250
Canadá	3,545	75	392	196	66	420	1,627	89	122	27	69	132	187	51	92
Estados Unidos	246,858	8,425	25,678	11,820	18,687	19,117	44,990	5,924	8,824	12,148	9,609	19,828	26,845	9,022	25,941
México	1,642	83	184	163	26	234	591	53	56	13	33	58	82	13	53
Belice	426	48	49	30	37	70	89	20	16	25	4	15	7	14	2
Costa Rica	585	17	30	53	8	65	242	25	11	11	32	10	23	6	52
Guatemala	2,151	248	486	273	39	235	497	49	76	23	34	85	64	18	24
Honduras	492	10	27	18	41	55	157	16	8	24	14	17	31	28	46
Nicaragua	279	9	18	22	1	48	114	5	3	1	3	9	24	1	21
Panamá	120	4	13	5	3	24	52	2	1	0	4	6	3	0	3
Bahamas	6	0	1	1	0	2	1	0	0	0	0	1	0	0	0
Cuba	246	14	16	12	14	19	72	6	17	11	12	16	18	11	8
Haití	7	0	0	0	0	1	5	1	0	0	0	0	0	0	0
Puerto Rico	49	6	2	1	0	7	26	1	1	0	0	0	4	0	1
República Dominicana	23	0	2	1	0	6	10	1	0	0	0	1	1	0	1
Argentina	61	0	4	0	2	14	37	1	1	0	1	0	1	0	0
Bolivia	8	0	1	0	0	1	6	0	0	0	0	0	0	0	0
Brasil	64	5	5	3	0	10	29	0	2	0	3	3	1	1	2
Chile	40	0	0	0	1	14	24	0	0	0	0	1	0	0	0
Colombia	30	1	0	3	0	3	15	1	1	1	1	1	3	0	0
Ecuador	28	1	0	1	0	10	12	1	2	1	0	0	0	0	0
Perú	16	2	1	0	1	0	6	0	2	1	0	2	1	0	0
Uruguay	4	0	0	0	0	1	3	0	0	0	0	0	0	0	0
Venezuela	69	0	8	3	3	8	32	2	3	1	3	1	1	0	4
Resto de América	5	0	0	0	0	1	3	1	0	0	0	0	0	0	0
Europa	4,122	50	170	265	399	445	1,841	118	500	46	76	77	100	13	22
España	1,318	22	64	98	15	158	614	49	121	25	32	45	62	3	10
Grecia	10	0	0	4	0	0	5	0	1	0	0	0	0	0	0
Italia	1,889	17	56	135	371	135	681	49	355	20	33	19	11	5	2
Portugal	4	0	0	0	0	1	1	0	1	0	0	0	0	0	1
Austria	21	0	0	0	0	2	15	0	2	0	0	0	2	0	0
Bélgica	34	0	3	5	0	5	19	0	1	0	0	0	1	0	0
Francia	170	4	5	8	1	34	107	3	0	1	1	2	2	0	2
Alemania	180	4	10	5	2	36	108	2	2	0	2	0	8	1	0
Países Bajos	25	0	2	0	0	7	10	1	0	0	0	4	0	0	1
Suiza	81	0	7	2	0	21	37	1	3	0	1	1	7	0	1
Irlanda	5	0	0	0	0	2	2	1	0	0	0	0	0	0	0
Noruega	7	0	1	0	1	0	2	0	1	0	1	0	0	1	0
Suecia	208	1	9	5	6	20	142	7	1	0	4	5	2	2	4
Reino Unido	87	0	9	0	0	15	48	1	9	0	0	1	3	1	0
Resto de Europa	83	2	4	3	3	9	50	4	3	0	2	0	2	0	1
Asia	109	4	9	7	2	20	53	0	2	4	2	3	2	0	1
China	14	0	1	3	0	2	8	0	0	0	0	0	0	0	0
Japón	28	2	3	2	1	6	9	0	0	0	1	3	1	0	0
India	10	1	3	0	0	2	4	0	0	0	0	0	0	0	0
Iraq	23	1	1	2	1	4	7	0	1	4	1	0	1	0	0
Israel	11	0	0	0	0	2	9	0	0	0	0	0	0	0	0
Resto de Asia	23	0	1	0	0	4	16	0	1	0	0	0	0	0	1
África	20	1	1	1	0	1	15	0	0	1	0	0	0	0	0
Sudáfrica	5	0	1	0	0	0	4	0	0	0	0	0	0	0	0
Resto de África	15	1	0	1	0	1	11	0	0	1	0	0	0	0	0
Oceanía	582	5	29	32	27	85	328	13	11	7	7	16	16	3	3
Australia	577	5	28	32	27	85	324	13	11	7	7	16	16	3	3
Nueva Zelandia	5	0	1	0	0	0	4	0	0	0	0	0	0	0	0

EL SALVADOR
CUADRO 11 SALVADOREÑOS EN EL EXTERIOR POR DEPARTAMENTO DE ORIGEN, SEGÚN SEXO Y PAÍS DE DESTINO. CENSO 2007.

SEXO Y PAÍS DE DESTINO	TOTAL	DEPARTAMENTO DE ORIGEN													
		AHUACHAPÁN	SANTA ANA	SONSONATE	CHALATENANGO	LA LIBERTAD	SAN SALVADOR	CUSCATLÁN	LA PAZ	CABAÑAS	SAN VICENTE	USulután	SAN MIGUEL	MORAZÁN	LA UNIÓN
HOMBRES	155,919	5,765	16,268	7,581	12,594	12,013	27,760	3,778	5,418	8,145	6,246	12,203	16,614	5,691	15,843
América	154,036	5,744	16,180	7,443	12,462	11,787	26,848	3,730	5,249	8,120	6,217	12,174	16,567	5,684	15,831
Canadá	1,982	42	230	104	38	227	910	47	73	16	37	71	100	29	58
Estados Unidos	148,884	5,442	15,525	7,058	12,340	11,153	24,918	3,599	5,075	8,053	6,114	11,993	16,335	5,613	15,666
México	877	48	106	90	13	123	306	26	29	7	17	28	44	10	30
Belice	246	40	27	16	24	38	42	9	10	22	2	6	2	8	0
Costa Rica	284	10	14	21	2	33	122	11	3	2	19	4	10	3	30
Guatemala	956	129	224	113	16	102	226	18	34	3	9	39	26	6	11
Honduras	263	5	14	10	17	31	101	8	4	10	5	10	19	10	19
Nicaragua	141	7	10	13	1	21	53	3	1	0	2	7	13	0	10
Panamá	54	2	4	1	1	12	27	1	1	0	3	1	0	0	1
Bahamas	3	0	0	1	0	1	1	0	0	0	0	0	0	0	0
Cuba	132	10	11	7	8	12	32	3	11	5	6	10	12	4	1
Haití	5	0	0	0	0	1	3	1	0	0	0	0	0	0	0
Puerto Rico	31	4	2	1	0	4	16	1	1	0	0	0	1	0	1
República Dominicana	10	0	2	0	0	2	5	0	0	0	0	0	1	0	0
Argentina	31	0	3	0	0	8	20	0	0	0	0	0	0	0	0
Bolivia	2	0	0	0	0	1	1	0	0	0	0	0	0	0	0
Brasil	34	3	2	3	0	4	14	0	2	0	1	2	1	1	1
Chile	19	0	0	0	0	5	13	0	0	0	0	1	0	0	0
Colombia	12	0	0	3	0	0	5	0	1	0	0	1	2	0	0
Ecuador	19	1	0	0	0	6	9	1	1	1	0	0	0	0	0
Perú	6	1	0	0	0	0	2	0	1	1	0	0	1	0	0
Uruguay	1	0	0	0	0	0	1	0	0	0	0	0	0	0	0
Venezuela	42	0	6	2	2	3	20	1	2	0	2	1	0	0	3
Resto de América	2	0	0	0	0	0	1	1	0	0	0	0	0	0	0
Europa	1,505	17	60	112	119	174	702	39	164	20	23	22	37	6	10
España	497	5	24	45	4	66	231	18	44	14	6	10	26	0	4
Grecia	3	0	0	1	0	0	2	0	0	0	0	0	0	0	0
Italia	625	7	13	56	108	42	238	15	115	6	12	7	4	2	0
Portugal	1	0	0	0	0	0	1	0	0	0	0	0	0	0	0
Austria	9	0	0	0	0	1	6	0	1	0	0	0	1	0	0
Bélgica	12	0	1	2	0	1	7	0	0	0	0	0	1	0	0
Francia	52	1	3	1	0	14	33	0	0	0	0	0	0	0	0
Alemania	82	3	6	4	1	18	48	0	0	0	1	0	0	1	0
Países Bajos	11	0	2	0	0	1	5	1	0	0	0	1	0	0	1
Suiza	31	0	0	1	0	10	15	0	1	0	1	1	1	0	1
Irlanda	1	0	0	0	0	0	0	1	0	0	0	0	0	0	0
Noruega	4	0	1	0	0	0	1	0	0	0	1	0	0	1	0
Suecia	108	0	5	2	4	9	73	2	1	0	2	3	2	2	3
Reino Unido	37	0	2	0	0	6	24	1	2	0	0	0	2	0	0
Resto de Europa	32	1	3	0	2	6	18	1	0	0	0	0	0	0	1
Asia	67	1	7	3	2	14	31	0	1	3	2	2	1	0	0
China	7	0	0	1	0	0	6	0	0	0	0	0	0	0	0
Japón	17	1	2	0	1	4	5	0	0	0	1	2	1	0	0
India	5	0	3	0	0	1	1	0	0	0	0	0	0	0	0
Iraq	20	0	1	2	1	4	7	0	1	3	1	0	0	0	0
Israel	6	0	0	0	0	2	4	0	0	0	0	0	0	0	0
Resto de Asia	12	0	1	0	0	3	8	0	0	0	0	0	0	0	0
África	9	0	1	1	0	0	7	0	0	0	0	0	0	0	0
Sudáfrica	3	0	1	0	0	0	2	0	0	0	0	0	0	0	0
Resto de África	6	0	0	1	0	0	5	0	0	0	0	0	0	0	0
Oceania	302	3	20	22	11	38	172	9	4	2	4	5	9	1	2
Australia	300	3	20	22	11	38	170	9	4	2	4	5	9	1	2
Nueva Zelandia	2	0	0	0	0	0	2	0	0	0	0	0	0	0	0

EL SALVADOR
CUADRO 11 SALVADOREÑOS EN EL EXTERIOR POR DEPARTAMENTO DE ORIGEN, SEGÚN SEXO Y PAÍS DE DESTINO. CENSO 2007.

SEXO Y PAÍS DE DESTINO	TOTAL	DEPARTAMENTO DE ORIGEN													
		AHUACHAPÁN	SANTA ANA	SONSONATE	CHALATENANGO	LA LIBERTAD	SAN SALVADOR	CUSCATLÁN	LA PAZ	CABAÑAS	SAN VICENTE	USulután	SAN MIGUEL	MORAZÁN	LA UNIÓN
MUJERES	93,925	3,053	9,900	4,788	6,083	7,845	21,304	2,273	3,872	3,464	3,331	7,247	9,364	2,772	8,629
América	91,154	3,018	9,786	4,634	5,811	7,542	20,050	2,198	3,543	3,436	3,275	7,182	9,300	2,763	8,616
Canadá	1,442	31	148	85	27	182	666	37	45	10	29	58	74	18	32
Estados Unidos	86,741	2,801	9,245	4,255	5,695	6,966	18,449	2,071	3,404	3,372	3,169	7,020	9,105	2,696	8,493
México	706	34	70	69	12	102	266	23	26	6	16	25	34	3	20
Belice	167	8	22	14	12	30	41	10	5	2	2	8	5	6	2
Costa Rica	281	7	14	30	6	28	115	12	8	8	13	5	12	3	20
Guatemala	1,138	118	244	155	23	129	255	28	41	19	24	44	35	11	12
Honduras	204	5	12	6	24	21	51	7	4	12	9	6	10	18	19
Nicaragua	126	2	8	8	0	27	55	2	1	1	1	2	11	1	7
Panamá	61	2	9	4	2	10	23	1	0	0	1	4	3	0	2
Bahamas	3	0	1	0	0	1	0	0	0	0	0	1	0	0	0
Cuba	103	4	5	5	5	7	33	3	6	5	6	6	5	7	6
Haití	2	0	0	0	0	0	2	0	0	0	0	0	0	0	0
Puerto Rico	18	2	0	0	0	3	10	0	0	0	0	0	3	0	0
República Dominicana	12	0	0	1	0	3	5	1	0	0	0	1	0	0	1
Argentina	29	0	1	0	2	5	17	1	1	0	1	0	1	0	0
Bolivia	6	0	1	0	0	0	5	0	0	0	0	0	0	0	0
Brasil	28	2	3	0	0	5	15	0	0	0	2	0	0	0	1
Chile	21	0	0	0	1	9	11	0	0	0	0	0	0	0	0
Colombia	16	1	0	0	0	3	8	1	0	1	1	0	1	0	0
Ecuador	8	0	0	1	0	4	3	0	0	0	0	0	0	0	0
Perú	10	1	1	0	1	0	4	0	1	0	0	2	0	0	0
Uruguay	3	0	0	0	0	1	2	0	0	0	0	0	0	0	0
Venezuela	26	0	2	1	1	5	12	1	1	0	1	0	1	0	1
Resto de América	3	0	0	0	0	1	2	0	0	0	0	0	0	0	0
Europa	2,459	30	103	141	256	251	1,081	71	322	22	53	53	58	7	11
España	788	17	38	51	9	86	369	27	77	11	26	33	35	3	6
Grecia	6	0	0	2	0	0	3	0	1	0	0	0	0	0	0
Italia	1,176	8	41	71	243	84	418	30	227	10	21	12	7	3	1
Portugal	3	0	0	0	0	1	0	0	1	0	0	0	0	0	1
Austria	11	0	0	0	0	1	8	0	1	0	0	0	1	0	0
Bélgica	22	0	2	3	0	4	12	0	1	0	0	0	0	0	0
Francia	112	3	2	6	1	18	71	3	0	1	1	2	2	0	2
Alemania	93	1	4	1	1	18	55	2	2	0	1	0	8	0	0
Países Bajos	14	0	0	0	0	6	5	0	0	0	0	3	0	0	0
Suiza	42	0	4	1	0	11	22	1	1	0	0	0	2	0	0
Irlanda	3	0	0	0	0	1	2	0	0	0	0	0	0	0	0
Noruega	2	0	0	0	0	0	1	0	1	0	0	0	0	0	0
Suecia	89	0	4	3	1	10	61	5	0	0	2	2	0	0	1
Reino Unido	48	0	7	0	0	8	23	0	7	0	0	1	1	1	0
Resto de Europa	50	1	1	3	1	3	31	3	3	0	2	0	2	0	0
Asia	36	2	2	4	0	5	20	0	1	0	0	1	0	0	1
China	6	0	1	2	0	1	2	0	0	0	0	0	0	0	0
Japón	10	1	1	2	0	2	3	0	0	0	0	1	0	0	0
India	5	1	0	0	0	1	3	0	0	0	0	0	0	0	0
Israel	5	0	0	0	0	0	5	0	0	0	0	0	0	0	0
Resto de Asia	10	0	0	0	0	1	7	0	1	0	0	0	0	0	1
África	11	1	0	0	0	1	8	0	0	1	0	0	0	0	0
Sudáfrica	2	0	0	0	0	0	2	0	0	0	0	0	0	0	0
Resto de África	9	1	0	0	0	1	6	0	0	1	0	0	0	0	0
Oceanía	265	2	9	9	16	46	145	4	6	5	3	11	6	2	1
Australia	262	2	8	9	16	46	143	4	6	5	3	11	6	2	1
Nueva Zelanda	3	0	1	0	0	0	2	0	0	0	0	0	0	0	0

EL SALVADOR
CUADRO 11 SALVADOREÑOS EN EL EXTERIOR POR DEPARTAMENTO DE ORIGEN, SEGÚN SEXO Y PAÍS DE DESTINO. CENSO 2007.

SEXO Y PAÍS DE DESTINO	TOTAL	DEPARTAMENTO DE ORIGEN													
		AHUACHAPÁN	SANTA ANA	SONSONATE	CHALATENANGO	LA LIBERTAD	SAN SALVADOR	CUSCATLÁN	LA PAZ	CABAÑAS	SAN VICENTE	USulutÁN	SAN MIGUEL	MORAZÁN	LA UNIÓN
IGNORADOS	11,743	190	958	541	680	1,058	1,813	278	369	736	330	832	1,436	718	1,804
América	11,564	186	951	528	656	1,036	1,742	270	354	731	330	830	1,429	718	1,803
Canadá	121	2	14	7	1	11	51	5	4	1	3	3	13	4	2
Estados Unidos	11,233	182	908	507	652	998	1,623	254	345	723	326	815	1,405	713	1,782
México	59	1	8	4	1	9	19	4	1	0	0	5	4	0	3
Belice	13	0	0	0	1	2	6	1	1	1	0	1	0	0	0
Costa Rica	20	0	2	2	0	4	5	2	0	1	0	1	1	0	2
Guatemala	57	1	18	5	0	4	16	3	1	1	1	2	3	1	1
Honduras	25	0	1	2	0	3	5	1	0	2	0	1	2	0	8
Nicaragua	12	0	0	1	0	0	6	0	1	0	0	0	0	0	4
Panamá	5	0	0	0	0	2	2	0	0	0	0	1	0	0	0
Cuba	11	0	0	0	1	0	7	0	0	1	0	0	1	0	1
República Dominicana	1	0	0	0	0	1	0	0	0	0	0	0	0	0	0
Argentina	1	0	0	0	0	1	0	0	0	0	0	0	0	0	0
Brasil	2	0	0	0	0	1	0	0	0	0	0	1	0	0	0
Colombia	2	0	0	0	0	0	2	0	0	0	0	0	0	0	0
Ecuador	1	0	0	0	0	0	0	0	1	0	0	0	0	0	0
Venezuela	1	0	0	0	0	0	0	0	0	1	0	0	0	0	0
Europa	158	3	7	12	24	20	58	8	14	4	0	2	5	0	1
España	33	0	2	2	2	6	14	4	0	0	0	2	1	0	0
Grecia	1	0	0	1	0	0	0	0	0	0	0	0	0	0	0
Italia	88	2	2	8	20	9	25	4	13	4	0	0	0	0	1
Austria	1	0	0	0	0	0	1	0	0	0	0	0	0	0	0
Francia	6	0	0	1	0	2	3	0	0	0	0	0	0	0	0
Alemania	5	0	0	0	0	0	5	0	0	0	0	0	0	0	0
Suiza	8	0	3	0	0	0	0	0	1	0	0	0	4	0	0
Irlanda	1	0	0	0	0	1	0	0	0	0	0	0	0	0	0
Noruega	1	0	0	0	1	0	0	0	0	0	0	0	0	0	0
Suecia	11	1	0	0	1	1	8	0	0	0	0	0	0	0	0
Reino Unido	2	0	0	0	0	1	1	0	0	0	0	0	0	0	0
Resto de Europa	1	0	0	0	0	0	1	0	0	0	0	0	0	0	0
Asia	6	1	0	0	0	1	2	0	0	1	0	0	1	0	0
China	1	0	0	0	0	1	0	0	0	0	0	0	0	0	0
Japón	1	0	0	0	0	0	1	0	0	0	0	0	0	0	0
Iraq	3	1	0	0	0	0	0	0	0	1	0	0	1	0	0
Resto de Asia	1	0	0	0	0	0	1	0	0	0	0	0	0	0	0
Oceania	15	0	0	1	0	1	11	0	1	0	0	0	1	0	0
Australia	15	0	0	1	0	1	11	0	1	0	0	0	1	0	0

EL SALVADOR.

CUADRO 12 POBLACIÓN QUE PADECE O NO DE LIMITACIONES PERMANENTES POR ÁREA DE RESIDENCIA, SEGÚN SEXO Y GRUPOS DE EDAD. CENSO 2007.

SEXO Y GRUPOS DE EDAD	TOTAL PAÍS				URBANO				RURAL			
	TOTAL	CON LIMITACIONES	SIN LIMITACIONES	IGNORADO	TOTAL	CON LIMITACIONES	SIN LIMITACIONES	IGNORADO	TOTAL	CON LIMITACIONES	SIN LIMITACIONES	IGNORADO
TOTAL PAÍS	5,744,113	235,302	5,431,671	77,140	3,598,836	143,855	3,398,561	56,420	2,145,277	91,447	2,033,110	20,720
0 - 4	555,893	9,809	523,473	22,611	324,299	4,620	304,185	15,494	231,594	5,189	219,288	7,117
5 - 9	684,727	7,911	670,108	6,708	390,873	4,261	382,458	4,154	293,854	3,650	287,650	2,554
10 - 14	706,347	10,054	690,562	5,731	404,755	5,584	395,383	3,788	301,592	4,470	295,179	1,943
15 - 19	600,565	9,762	585,679	5,124	355,376	5,445	346,410	3,521	245,189	4,317	239,269	1,603
20 - 24	486,542	9,502	471,792	5,248	309,107	5,530	299,471	4,106	177,435	3,972	172,321	1,142
25 - 29	457,890	10,616	441,990	5,284	306,456	6,603	295,540	4,313	151,434	4,013	146,450	971
30 - 34	402,249	10,724	386,767	4,758	274,037	6,764	263,370	3,903	128,212	3,960	123,397	855
35 - 39	353,147	11,202	337,955	3,990	242,566	7,169	232,106	3,291	110,581	4,033	105,849	699
40 - 44	303,631	12,198	287,933	3,500	209,958	7,898	199,183	2,877	93,673	4,300	88,750	623
45 - 49	252,122	12,994	236,279	2,849	170,464	8,294	159,868	2,302	81,658	4,700	76,411	547
50 - 54	215,734	13,813	199,481	2,440	143,882	8,867	133,120	1,895	71,852	4,946	66,361	545
55 - 59	183,075	14,615	166,499	1,961	119,193	9,257	108,479	1,457	63,882	5,358	58,020	504
60 - 64	151,864	15,566	134,579	1,719	97,101	9,747	86,029	1,325	54,763	5,819	48,550	394
65 - 69	125,157	16,526	107,120	1,511	79,690	10,061	68,487	1,142	45,467	6,465	38,633	369
70 - 74	97,457	17,264	79,053	1,140	62,075	10,578	50,656	841	35,382	6,686	28,397	299
75 - 79	75,984	17,911	57,010	1,063	48,760	11,083	36,858	819	27,224	6,828	20,152	244
80 - 84	46,870	14,853	31,300	717	30,578	9,294	20,731	553	16,292	5,559	10,569	164
85 y más	44,859	19,982	24,091	786	29,666	12,800	16,227	639	15,193	7,182	7,864	147
HOMBRES	2,719,371	123,548	2,556,257	39,566	1,676,313	72,646	1,574,275	29,392	1,043,058	50,902	981,982	10,174
0 - 4	283,272	5,154	266,569	11,549	165,397	2,456	155,109	7,832	117,875	2,698	111,460	3,717
5 - 9	349,150	4,504	341,215	3,431	199,184	2,425	194,614	2,145	149,966	2,079	146,601	1,286
10 - 14	359,523	5,746	350,957	2,820	205,222	3,156	200,225	1,841	154,301	2,590	150,732	979
15 - 19	298,384	5,725	290,156	2,503	174,488	3,125	169,652	1,711	123,896	2,600	120,504	792
20 - 24	228,001	5,563	219,558	2,880	143,779	3,204	138,218	2,357	84,222	2,359	81,340	523
25 - 29	206,963	6,332	197,639	2,992	138,320	3,913	131,854	2,553	68,643	2,419	65,785	439
30 - 34	178,400	6,270	169,537	2,593	121,278	3,940	115,100	2,238	57,122	2,330	54,437	355
35 - 39	156,514	6,688	147,718	2,108	106,882	4,272	100,819	1,791	49,632	2,416	46,899	317
40 - 44	132,218	6,966	123,453	1,799	90,559	4,469	84,565	1,525	41,659	2,497	38,888	274
45 - 49	109,957	7,007	101,560	1,390	73,027	4,353	67,507	1,167	36,930	2,654	34,053	223
50 - 54	95,275	7,008	87,025	1,242	62,014	4,358	56,670	986	33,261	2,650	30,355	256
55 - 59	81,718	7,292	73,469	957	51,574	4,478	46,379	717	30,144	2,814	27,090	240
60 - 64	68,207	7,893	59,473	841	41,821	4,771	36,406	644	26,386	3,122	23,067	197
65 - 69	55,781	8,337	46,691	753	33,492	4,772	28,139	581	22,289	3,565	18,552	172
70 - 74	43,449	8,619	34,277	553	25,726	4,886	20,444	396	17,723	3,733	13,833	157
75 - 79	33,658	8,765	24,393	500	20,096	5,037	14,672	387	13,562	3,728	9,721	113
80 - 84	20,401	7,021	13,072	308	12,261	4,021	8,000	240	8,140	3,000	5,072	68
85 y más	18,500	8,658	9,495	347	11,193	5,010	5,902	281	7,307	3,648	3,593	66
MUJERES	3,024,742	111,754	2,875,414	37,574	1,922,523	71,209	1,824,286	27,028	1,102,219	40,545	1,051,128	10,546
0 - 4	272,621	4,655	256,904	11,062	158,902	2,164	149,076	7,662	113,719	2,491	107,828	3,400
5 - 9	335,577	3,407	328,893	3,277	191,689	1,836	187,844	2,009	143,888	1,571	141,049	1,268
10 - 14	346,824	4,308	339,605	2,911	199,533	2,428	195,158	1,947	147,291	1,880	144,447	964
15 - 19	302,181	4,037	295,523	2,621	180,888	2,320	176,758	1,810	121,293	1,717	118,765	811
20 - 24	258,541	3,939	252,234	2,368	165,328	2,326	161,253	1,749	93,213	1,613	90,981	619
25 - 29	250,927	4,284	244,351	2,292	168,136	2,690	163,686	1,760	82,791	1,594	80,665	532
30 - 34	223,849	4,454	217,230	2,165	152,759	2,824	148,270	1,665	71,090	1,630	68,960	500
35 - 39	196,633	4,514	190,237	1,882	135,684	2,897	131,287	1,500	60,949	1,617	58,950	382
40 - 44	171,413	5,232	164,480	1,701	119,399	3,429	114,618	1,352	52,014	1,803	49,862	349
45 - 49	142,165	5,987	134,719	1,459	97,437	3,941	92,361	1,135	44,728	2,046	42,358	324
50 - 54	120,459	6,805	112,456	1,198	81,868	4,509	76,450	909	38,591	2,296	36,006	289
55 - 59	101,357	7,323	93,030	1,004	67,619	4,779	62,100	740	33,738	2,544	30,930	264
60 - 64	83,657	7,673	75,106	878	55,280	4,976	49,623	681	28,377	2,697	25,483	197
65 - 69	69,376	8,189	60,429	758	46,198	5,289	40,348	561	23,178	2,900	20,081	197
70 - 74	54,008	8,645	44,776	587	36,349	5,692	30,212	445	17,659	2,953	14,564	142
75 - 79	42,326	9,146	32,617	563	28,664	6,046	22,186	432	13,662	3,100	10,431	131
80 - 84	26,469	7,832	18,228	409	18,317	5,273	12,731	313	8,152	2,559	5,497	96
85 y más	26,359	11,324	14,596	439	18,473	7,790	10,325	358	7,886	3,534	4,271	81

EL SALVADOR.

CUADRO 12a POBLACIÓN QUE PADECE O NO DE LIMITACIONES PERMANENTES POR ÁREA DE RESIDENCIA, SEGÚN DEPARTAMENTO Y SEXO. CENSO 2007.

DEPARTAMENTO Y SEXO	TOTAL PAÍS				URBANO				RURAL			
	TOTAL	CON LIMITACIONES	SIN LIMITACIONES	IGNORADO	TOTAL	CON LIMITACIONES	SIN LIMITACIONES	IGNORADO	TOTAL	CON LIMITACIONES	SIN LIMITACIONES	IGNORADO
TOTAL	5,744,113	235,302	5,431,671	77,140	3,598,836	143,855	3,398,561	56,420	2,145,277	91,447	2,033,110	20,720
HOMBRES	2,719,371	123,548	2,556,257	39,566	1,676,313	72,646	1,574,275	29,392	1,043,058	50,902	981,982	10,174
MUJERES	3,024,742	111,754	2,875,414	37,574	1,922,523	71,209	1,824,286	27,028	1,102,219	40,545	1,051,128	10,546
AHUACHAPÁN	319,503	11,224	307,263	1,016	134,925	5,142	129,365	418	184,578	6,082	177,898	598
HOMBRES	155,159	6,173	148,511	475	63,620	2,682	60,736	202	91,539	3,491	87,775	273
MUJERES	164,344	5,051	158,752	541	71,305	2,460	68,629	216	93,039	2,591	90,123	325
SANTA ANA	523,655	21,099	494,235	8,321	332,650	12,972	312,558	7,120	191,005	8,127	181,677	1,201
HOMBRES	250,969	11,242	233,723	6,004	157,229	6,658	145,168	5,403	93,740	4,584	88,555	601
MUJERES	272,686	9,857	260,512	2,317	175,421	6,314	167,390	1,717	97,265	3,543	93,122	600
SONSONATE	438,960	14,828	420,076	4,056	261,348	9,244	249,377	2,727	177,612	5,584	170,699	1,329
HOMBRES	212,252	8,081	202,014	2,157	123,954	4,861	117,616	1,477	88,298	3,220	84,398	680
MUJERES	226,708	6,747	218,062	1,899	137,394	4,383	131,761	1,250	89,314	2,364	86,301	649
CHALATENANGO	192,788	10,009	181,485	1,294	64,148	3,300	60,352	496	128,640	6,709	121,133	798
HOMBRES	92,175	5,484	86,069	622	30,173	1,807	28,128	238	62,002	3,677	57,941	384
MUJERES	100,613	4,525	95,416	672	33,975	1,493	32,224	258	66,638	3,032	63,192	414
LA LIBERTAD	660,652	21,931	625,318	13,403	463,215	15,319	438,133	9,763	197,437	6,612	187,185	3,640
HOMBRES	314,066	11,628	296,057	6,381	216,333	7,877	203,889	4,567	97,733	3,751	92,168	1,814
MUJERES	346,586	10,303	329,261	7,022	246,882	7,442	234,244	5,196	99,704	2,861	95,017	1,826
SAN SALVADOR	1,567,156	61,061	1,478,977	27,118	1,462,999	57,156	1,379,780	26,063	104,157	3,905	99,197	1,055
HOMBRES	728,797	30,064	685,914	12,819	677,705	27,852	637,567	12,286	51,092	2,212	48,347	533
MUJERES	838,359	30,997	793,063	14,299	785,294	29,304	742,213	13,777	53,065	1,693	50,850	522
CUSCATLÁN	231,480	9,217	220,606	1,657	96,692	3,994	91,881	817	134,788	5,223	128,725	840
HOMBRES	111,096	5,051	105,207	838	45,313	2,084	42,807	422	65,783	2,967	62,400	416
MUJERES	120,384	4,166	115,399	819	51,379	1,910	49,074	395	69,005	2,256	66,325	424
LA PAZ	308,087	13,876	291,186	3,025	152,207	6,970	143,652	1,585	155,880	6,906	147,534	1,440
HOMBRES	147,996	7,390	139,102	1,504	71,671	3,542	67,358	771	76,325	3,848	71,744	733
MUJERES	160,091	6,486	152,084	1,521	80,536	3,428	76,294	814	79,555	3,058	75,790	707
CABAÑAS	149,326	5,871	141,305	2,150	49,694	1,916	46,745	1,033	99,632	3,955	94,560	1,117
HOMBRES	70,204	3,307	65,794	1,103	22,616	1,077	20,977	562	47,588	2,230	44,817	541
MUJERES	79,122	2,564	75,511	1,047	27,078	839	25,768	471	52,044	1,725	49,743	576
SAN VICENTE	161,645	6,789	153,284	1,572	78,157	3,393	74,022	742	83,488	3,396	79,262	830
HOMBRES	77,687	3,742	73,188	757	36,775	1,807	34,628	340	40,912	1,935	38,560	417
MUJERES	83,958	3,047	80,096	815	41,382	1,586	39,394	402	42,576	1,461	40,702	413
USulután	344,235	16,555	325,272	2,408	165,143	8,016	155,915	1,212	179,092	8,539	169,357	1,196
HOMBRES	163,555	8,754	153,496	1,305	76,728	4,084	71,917	727	86,827	4,670	81,579	578
MUJERES	180,680	7,801	171,776	1,103	88,415	3,932	83,998	485	92,265	3,869	87,778	618
SAN MIGUEL	434,003	21,756	406,667	5,580	219,636	10,920	205,447	3,269	214,367	10,836	201,220	2,311
HOMBRES	201,675	11,170	187,577	2,928	99,918	5,372	92,731	1,815	101,757	5,798	94,846	1,113
MUJERES	232,328	10,586	219,090	2,652	119,718	5,548	112,716	1,454	112,610	5,038	106,374	1,198
MORAZÁN	174,406	10,070	162,253	2,083	45,561	2,390	42,731	440	128,845	7,680	119,522	1,643
HOMBRES	82,453	5,342	76,054	1,057	20,745	1,228	19,295	222	61,708	4,114	56,759	835
MUJERES	91,953	4,728	86,199	1,026	24,816	1,162	23,436	218	67,137	3,566	62,763	808
LA UNIÓN	238,217	11,016	223,744	3,457	72,461	3,123	68,603	735	165,756	7,893	155,141	2,722
HOMBRES	111,287	6,120	103,551	1,616	33,533	1,715	31,458	360	77,754	4,405	72,093	1,256
MUJERES	126,930	4,896	120,193	1,841	38,928	1,408	37,145	375	88,002	3,488	83,048	1,466

EL SALVADOR.

CUADRO 13 POBLACIÓN TOTAL POR ALGUNA LIMITACIÓN PERMANENTE, SEGÚN ÁREA DE RESIDENCIA, SEXO Y GRUPOS DE EDAD. CENSO 2007.

ÁREA DE RESIDENCIA, SEXO Y GRUPOS DE EDAD	CON LIMITACIÓN PERMANENTE	POBLACIÓN CON ALGUNA LIMITACIÓN PERMANENTE								IGNORADO
		MOVERSE O CAMINAR	USAR SUS BRAZOS O MANOS	VER, AÚN USANDO LENTES	OIR, AÚN USANDO APARATOS ESPECIALES	HABLAR	TIENE ALGÚN RETRASO O DEFICIENCIA MENTAL	BAÑARSE, VESTIRSE, ALIMENTARSE POR SÍ MISMO	OTRA LIMITACIÓN	
TOTAL PAÍS	235,302	70,302	30,065	70,824	27,230	32,270	27,665	26,830	65,302	77,140
0 - 4	9,809	3,980	1,806	888	706	5,253	1,016	6,222	1,550	22,611
5 - 9	7,911	2,318	1,335	1,512	970	2,995	1,902	1,979	1,702	6,708
10 - 14	10,054	2,317	1,411	2,050	1,217	3,249	2,819	1,694	2,250	5,731
15 - 19	9,762	2,077	1,256	1,820	1,058	2,695	2,749	1,331	2,621	5,124
20 - 24	9,502	1,986	1,183	1,738	979	2,422	2,600	1,143	2,671	5,248
25 - 29	10,616	2,619	1,287	1,917	865	2,059	2,623	1,024	2,978	5,284
30 - 34	10,724	2,708	1,328	2,107	998	1,999	2,415	935	2,850	4,758
35 - 39	11,202	3,197	1,407	2,464	822	1,540	2,185	863	2,827	3,990
40 - 44	12,198	3,321	1,466	3,516	957	1,448	1,771	753	2,890	3,500
45 - 49	12,994	3,251	1,529	5,032	852	1,180	1,390	731	2,878	2,849
50 - 54	13,813	3,541	1,641	5,813	912	963	1,028	668	3,193	2,440
55 - 59	14,615	3,962	1,733	6,279	1,100	843	748	653	3,569	1,961
60 - 64	15,566	4,499	1,880	6,239	1,349	816	729	747	4,201	1,719
65 - 69	16,526	4,988	1,959	6,233	1,723	780	656	822	4,867	1,511
70 - 74	17,264	5,456	2,139	5,926	2,203	860	648	1,067	5,795	1,140
75 - 79	17,911	6,175	2,160	5,837	2,768	972	686	1,387	6,257	1,063
80 - 84	14,853	5,420	1,720	4,796	715	715	608	1,401	5,210	717
85 y más	19,982	8,487	2,825	6,657	5,012	1,481	1,092	3,410	6,993	786
HOMBRES	123,548	33,876	15,688	31,782	13,764	17,118	14,919	12,647	39,337	39,566
0 - 4	5,154	2,067	936	465	364	2,816	534	3,161	838	11,549
5 - 9	4,504	1,288	748	814	558	1,781	1,131	1,090	950	3,431
10 - 14	5,746	1,304	813	1,061	686	1,853	1,627	913	1,334	2,820
15 - 19	5,725	1,184	761	950	584	1,511	1,576	712	1,711	2,503
20 - 24	5,563	1,190	686	877	507	1,318	1,443	601	1,817	2,880
25 - 29	6,332	1,486	780	961	465	1,126	1,525	525	2,054	2,992
30 - 34	6,270	1,579	819	1,058	518	1,028	1,369	466	1,933	2,593
35 - 39	6,688	1,960	865	1,206	439	822	1,248	448	1,889	2,108
40 - 44	6,966	2,055	905	1,596	487	695	965	384	1,959	1,799
45 - 49	7,007	1,820	893	2,224	435	600	729	338	1,846	1,390
50 - 54	7,008	1,735	865	2,501	430	486	519	324	1,988	1,242
55 - 59	7,292	1,822	874	2,638	517	417	370	315	2,251	957
60 - 64	7,893	2,053	952	2,717	663	413	346	374	2,607	841
65 - 69	8,337	2,158	941	2,691	860	380	311	364	3,070	753
70 - 74	8,619	2,331	1,036	2,618	1,108	438	299	446	3,445	553
75 - 79	8,765	2,569	997	2,549	1,425	466	318	569	3,497	500
80 - 84	7,021	2,147	735	2,107	1,361	326	234	501	2,826	308
85 y más	8,658	3,128	1,082	2,749	2,357	642	375	1,116	3,322	347
MUJERES	111,754	36,426	14,377	39,042	13,466	15,152	12,746	14,183	25,965	37,574
0 - 4	4,655	1,913	870	423	342	2,437	482	3,061	712	11,062
5 - 9	3,407	1,030	587	698	412	1,214	771	889	752	3,277
10 - 14	4,308	1,013	598	989	531	1,396	1,192	781	916	2,911
15 - 19	4,037	893	495	870	474	1,184	1,173	619	910	2,621
20 - 24	3,939	796	497	861	472	1,104	1,157	542	854	2,368
25 - 29	4,284	1,133	507	956	400	933	1,098	499	924	2,292
30 - 34	4,454	1,129	509	1,049	480	971	1,046	469	917	2,165
35 - 39	4,514	1,237	542	1,258	383	718	937	415	938	1,882
40 - 44	5,232	1,266	561	1,920	470	753	806	369	931	1,701
45 - 49	5,987	1,431	636	2,808	417	580	661	393	1,032	1,459
50 - 54	6,805	1,806	776	3,312	482	477	509	344	1,205	1,198
55 - 59	7,323	2,140	859	3,641	583	426	378	338	1,318	1,004
60 - 64	7,673	2,446	928	3,522	686	403	383	373	1,594	878
65 - 69	8,189	2,830	1,018	3,542	863	400	345	458	1,797	758
70 - 74	8,645	3,125	1,103	3,308	1,095	422	349	621	2,350	587
75 - 79	9,146	3,606	1,163	3,288	1,343	506	368	818	2,760	563
80 - 84	7,832	3,273	985	2,689	1,378	389	374	900	2,384	409
85 y más	11,324	5,359	1,743	3,908	2,655	839	717	2,294	3,671	439

EL SALVADOR.

CUADRO 13 POBLACIÓN TOTAL POR ALGUNA LIMITACIÓN PERMANENTE, SEGÚN ÁREA DE RESIDENCIA, SEXO Y GRUPOS DE EDAD. CENSO 2007.

ÁREA DE RESIDENCIA, SEXO Y GRUPOS DE EDAD	CON LIMITACIÓN PERMANENTE	POBLACIÓN CON ALGUNA LIMITACIÓN PERMANENTE								IGNORADO
		MOVERSE O CAMINAR	USAR SUS BRAZOS O MANOS	VER, AÚN USANDO LENTES	OIR, AÚN USANDO APARATOS ESPECIALES	HABLAR	TIENE ALGÚN RETRASO O DEFICIENCIA MENTAL	BAÑARSE, VESTIRSE, ALIMENTARSE POR SÍ MISMO	OTRA LIMITACIÓN	
ÁREA URBANA	143,855	43,687	17,670	46,065	15,713	17,772	16,321	14,956	39,074	56,420
0 - 4	4,620	1,897	866	458	346	2,435	542	2,779	724	15,494
5 - 9	4,261	1,277	697	909	526	1,633	1,096	916	846	4,154
10 - 14	5,584	1,281	758	1,261	665	1,743	1,669	815	1,162	3,788
15 - 19	5,445	1,130	685	1,204	569	1,372	1,587	643	1,424	3,521
20 - 24	5,530	1,165	648	1,199	552	1,282	1,429	598	1,527	4,106
25 - 29	6,603	1,582	769	1,407	501	1,133	1,560	539	1,863	4,313
30 - 34	6,764	1,675	819	1,535	589	1,153	1,420	534	1,844	3,903
35 - 39	7,169	1,992	874	1,759	489	878	1,292	486	1,825	3,291
40 - 44	7,898	2,129	896	2,434	581	829	1,104	448	1,856	2,877
45 - 49	8,294	2,025	930	3,405	500	681	809	428	1,832	2,302
50 - 54	8,867	2,236	1,019	3,902	548	556	635	412	2,017	1,895
55 - 59	9,257	2,523	1,001	4,094	637	497	457	386	2,232	1,457
60 - 64	9,747	2,874	1,096	4,042	763	485	427	481	2,547	1,325
65 - 69	10,061	3,058	1,138	3,940	978	453	385	514	2,883	1,142
70 - 74	10,578	3,529	1,273	3,712	1,213	539	381	712	3,365	841
75 - 79	11,083	3,974	1,294	3,593	1,588	615	436	932	3,776	819
80 - 84	9,294	3,624	1,055	3,011	1,614	485	371	978	3,071	553
85 y más	12,800	5,716	1,852	4,200	3,054	1,003	721	2,355	4,280	639
HOMBRES	72,646	20,135	8,900	19,740	7,605	9,270	8,748	6,810	22,721	29,392
0 - 4	2,456	988	452	234	174	1,330	286	1,413	387	7,832
5 - 9	2,425	707	389	490	295	987	659	517	461	2,145
10 - 14	3,156	714	428	620	370	992	973	442	670	1,841
15 - 19	3,125	641	401	616	311	755	891	348	928	1,711
20 - 24	3,204	711	389	595	277	696	799	336	1,043	2,357
25 - 29	3,913	903	458	697	260	612	916	258	1,291	2,553
30 - 34	3,940	996	501	752	295	586	817	284	1,247	2,238
35 - 39	4,272	1,216	546	841	264	461	733	257	1,235	1,791
40 - 44	4,469	1,309	534	1,090	293	399	620	229	1,264	1,525
45 - 49	4,353	1,111	523	1,451	251	347	431	193	1,141	1,167
50 - 54	4,358	1,067	520	1,645	252	273	313	189	1,203	986
55 - 59	4,478	1,126	480	1,681	295	234	229	183	1,380	717
60 - 64	4,771	1,271	550	1,704	369	239	189	237	1,537	644
65 - 69	4,772	1,252	523	1,576	472	215	170	227	1,743	581
70 - 74	4,886	1,392	570	1,532	564	255	170	294	1,865	396
75 - 79	5,037	1,541	565	1,439	774	274	198	367	1,957	387
80 - 84	4,021	1,279	408	1,222	758	205	134	336	1,554	240
85 y más	5,010	1,911	663	1,555	1,331	410	220	700	1,815	281
MUJERES	71,209	23,552	8,770	26,325	8,108	8,502	7,573	8,146	16,353	27,028
0 - 4	2,164	909	414	224	172	1,105	256	1,366	337	7,662
5 - 9	1,836	570	308	419	231	646	437	399	385	2,009
10 - 14	2,428	567	330	641	295	751	696	373	492	1,947
15 - 19	2,320	489	284	588	258	617	696	295	496	1,810
20 - 24	2,326	454	259	604	275	586	630	262	484	1,749
25 - 29	2,690	679	311	710	241	521	644	281	572	1,760
30 - 34	2,824	679	318	783	294	567	603	250	597	1,665
35 - 39	2,897	776	328	918	225	417	559	229	590	1,500
40 - 44	3,429	820	362	1,344	288	430	484	219	592	1,352
45 - 49	3,941	914	407	1,954	249	334	378	235	691	1,135
50 - 54	4,509	1,169	499	2,257	296	283	322	223	814	909
55 - 59	4,779	1,397	521	2,413	342	263	228	203	852	740
60 - 64	4,976	1,603	546	2,338	394	246	238	244	1,010	681
65 - 69	5,289	1,806	615	2,364	506	238	215	287	1,140	561
70 - 74	5,692	2,137	703	2,180	649	284	211	418	1,500	445
75 - 79	6,046	2,433	729	2,154	814	341	238	565	1,819	432
80 - 84	5,273	2,345	647	1,789	856	280	237	642	1,517	313
85 y más	7,790	3,805	1,189	2,645	1,723	593	501	1,655	2,465	358

EL SALVADOR.

CUADRO 13 POBLACIÓN TOTAL POR ALGUNA LIMITACIÓN PERMANENTE, SEGÚN ÁREA DE RESIDENCIA, SEXO Y GRUPOS DE EDAD. CENSO 2007.

ÁREA DE RESIDENCIA, SEXO Y GRUPOS DE EDAD	CON LIMITACIÓN PERMANENTE	POBLACIÓN CON ALGUNA LIMITACIÓN PERMANENTE								IGNORADO
		MOVERSE O CAMINAR	USAR SUS BRAZOS O MANOS	VER, AÚN USANDO LENTES	OIR, AÚN USANDO APARATOS ESPECIALES	HABLAR	TIENE ALGÚN RETRASO O DEFICIENCIA MENTAL	BAÑARSE, VESTIRSE, ALIMENTARSE POR SÍ MISMO	OTRA LIMITACIÓN	
ÁREA RURAL	91,447	26,615	12,395	24,759	11,517	14,498	11,344	11,874	26,228	20,720
0 - 4	5,189	2,083	940	430	360	2,818	474	3,443	826	7,117
5 - 9	3,650	1,041	638	603	444	1,362	806	1,063	856	2,554
10 - 14	4,470	1,036	653	789	552	1,506	1,150	879	1,088	1,943
15 - 19	4,317	947	571	616	489	1,323	1,162	688	1,197	1,603
20 - 24	3,972	821	535	539	427	1,140	1,171	545	1,144	1,142
25 - 29	4,013	1,037	518	510	364	926	1,063	485	1,115	971
30 - 34	3,960	1,033	509	572	409	846	995	401	1,006	855
35 - 39	4,033	1,205	533	705	333	662	893	377	1,002	699
40 - 44	4,300	1,192	570	1,082	376	619	667	305	1,034	623
45 - 49	4,700	1,226	599	1,627	352	499	581	303	1,046	547
50 - 54	4,946	1,305	622	1,911	364	407	393	256	1,176	545
55 - 59	5,358	1,439	732	2,185	463	346	291	267	1,337	504
60 - 64	5,819	1,625	784	2,197	586	331	302	266	1,654	394
65 - 69	6,465	1,930	821	2,293	745	327	271	308	1,984	369
70 - 74	6,686	1,927	866	2,214	990	321	267	355	2,430	299
75 - 79	6,828	2,201	866	2,244	1,180	357	250	455	2,481	244
80 - 84	5,559	1,796	665	1,785	1,125	230	237	423	2,139	164
85 y más	7,182	2,771	973	2,457	1,958	478	371	1,055	2,713	147
HOMBRES	50,902	13,741	6,788	12,042	6,159	7,848	6,171	5,837	16,616	10,174
0 - 4	2,698	1,079	484	231	190	1,486	248	1,748	451	3,717
5 - 9	2,079	581	359	324	263	794	472	573	489	1,286
10 - 14	2,590	590	385	441	316	861	654	471	664	979
15 - 19	2,600	543	360	334	273	756	685	364	783	792
20 - 24	2,359	479	297	282	230	622	644	265	774	523
25 - 29	2,419	583	322	264	205	514	609	267	763	439
30 - 34	2,330	583	318	306	223	442	552	182	686	355
35 - 39	2,416	744	319	365	175	361	515	191	654	317
40 - 44	2,497	746	371	506	194	296	345	155	695	274
45 - 49	2,654	709	370	773	184	253	298	145	705	223
50 - 54	2,650	668	345	856	178	213	206	135	785	256
55 - 59	2,814	696	394	957	222	183	141	132	871	240
60 - 64	3,122	782	402	1,013	294	174	157	137	1,070	197
65 - 69	3,565	906	418	1,115	388	165	141	137	1,327	172
70 - 74	3,733	939	466	1,086	544	183	129	152	1,580	157
75 - 79	3,728	1,028	432	1,110	651	192	120	202	1,540	113
80 - 84	3,000	868	327	885	603	121	100	165	1,272	68
85 y más	3,648	1,217	419	1,194	1,026	232	155	416	1,507	66
MUJERES	40,545	12,874	5,607	12,717	5,358	6,650	5,173	6,037	9,612	10,546
0 - 4	2,491	1,004	456	199	170	1,332	226	1,695	375	3,400
5 - 9	1,571	460	279	279	181	568	334	490	367	1,268
10 - 14	1,880	446	268	348	236	645	496	408	424	964
15 - 19	1,717	404	211	282	216	567	477	324	414	811
20 - 24	1,613	342	238	257	197	518	527	280	370	619
25 - 29	1,594	454	196	246	159	412	454	218	352	532
30 - 34	1,630	450	191	266	186	404	443	219	320	500
35 - 39	1,617	461	214	340	158	301	378	186	348	382
40 - 44	1,803	446	199	576	182	323	322	150	339	349
45 - 49	2,046	517	229	854	168	246	283	158	341	324
50 - 54	2,296	637	277	1,055	186	194	187	121	391	289
55 - 59	2,544	743	338	1,228	241	163	150	135	466	264
60 - 64	2,697	843	382	1,184	292	157	145	129	584	197
65 - 69	2,900	1,024	403	1,178	357	162	130	171	657	197
70 - 74	2,953	988	400	1,128	446	138	138	203	850	142
75 - 79	3,100	1,173	434	1,134	529	165	130	253	941	131
80 - 84	2,559	928	338	900	522	109	137	258	867	96
85 y más	3534	1554	554	1263	932	246	216	639	1206	81

EL SALVADOR.

CUADRO 13a POBLACIÓN TOTAL POR ALGUNA LIMITACIÓN PERMANENTE, SEGÚN DEPARTAMENTO, ÁREA DE RESIDENCIA, SEXO Y GRUPOS DE EDAD. CENSO 2007.

DEPARTAMENTO, MUNICIPIO, ÁREA DE RESIDENCIA Y SEXO	CON LIMITACION PERMANENTE	POBLACIÓN CON ALGUNA LIMITACIÓN PERMANENTE								IGNORADO
		MOVERSE O CAMINAR	USAR SUS BRAZOS O MANOS	VER, AÚN USANDO LENTES	OIR, AÚN USANDO APARATOS ESPECIALES	HABLAR	TIENE ALGÚN RETRASO O DEFICIENCIA MENTAL	BAÑARSE, VESTIRSE, ALIMENTARSE POR SÍ MISMO	OTRA LIMITACIÓN	
TOTAL PAÍS	235,302	70,302	30,065	70,824	27,230	32,270	27,665	26,830	65,302	77,140
HOMBRES	123,548	33,876	15,688	31,782	13,764	17,118	14,919	12,647	39,337	39,566
MUJERES	111,754	36,426	14,377	39,042	13,466	15,152	12,746	14,183	25,965	37,574
ÁREA URBANA	143,855	43,687	17,670	46,065	15,713	17,772	16,321	14,956	39,074	56,420
HOMBRES	72,646	20,135	8,900	19,740	7,605	9,270	8,748	6,810	22,721	29,392
MUJERES	71,209	23,552	8,770	26,325	8,108	8,502	7,573	8,146	16,353	27,028
ÁREA RURAL	91,447	26,615	12,395	24,759	11,517	14,498	11,344	11,874	26,228	20,720
HOMBRES	50,902	13,741	6,788	12,042	6,159	7,848	6,171	5,837	16,616	10,174
MUJERES	40,545	12,874	5,607	12,717	5,358	6,650	5,173	6,037	9,612	10,546
AHUACHAPÁN	11,224	3,178	1,419	3,383	1,478	1,571	1,233	1,212	3,026	1,016
HOMBRES	6,173	1,643	798	1,618	778	863	689	617	1,898	475
MUJERES	5,051	1,535	621	1,765	700	708	544	595	1,128	541
ÁREA URBANA	5,142	1,544	639	1,607	665	630	537	604	1,373	418
HOMBRES	2,682	741	337	707	325	349	285	297	838	202
MUJERES	2,460	803	302	900	340	281	252	307	535	216
ÁREA RURAL	6,082	1,634	780	1,776	813	941	696	608	1,653	598
HOMBRES	3,491	902	461	911	453	514	404	320	1,060	273
MUJERES	2,591	732	319	865	360	427	292	288	593	325
SANTA ANA	21,099	6,337	2,736	5,786	2,634	2,886	2,720	2,224	6,273	8,321
HOMBRES	11,242	3,062	1,437	2,600	1,345	1,564	1,552	1,096	3,759	6,004
MUJERES	9,857	3,275	1,299	3,186	1,289	1,322	1,168	1,128	2,514	2,317
ÁREA URBANA	12,972	3,907	1,554	3,675	1,525	1,595	1,552	1,300	3,869	7,120
HOMBRES	6,658	1,803	791	1,577	738	854	865	601	2,259	5,403
MUJERES	6,314	2,104	763	2,098	787	741	687	699	1,610	1,717
ÁREA RURAL	8,127	2,430	1,182	2,111	1,109	1,291	1,168	924	2,404	1,201
HOMBRES	4,584	1,259	646	1,023	607	710	687	495	1,500	601
MUJERES	3,543	1,171	536	1,088	502	581	481	429	904	600
SONSONATE	14,828	4,358	1,824	4,006	1,801	2,123	1,643	1,718	4,197	4,056
HOMBRES	8,081	2,171	982	1,867	914	1,112	879	809	2,680	2,157
MUJERES	6,747	2,187	842	2,139	887	1,011	764	909	1,517	1,899
ÁREA URBANA	9,244	2,813	1,105	2,711	1,124	1,272	1,019	876	2,596	2,727
HOMBRES	4,861	1,353	576	1,196	553	645	518	412	1,630	1,477
MUJERES	4,383	1,460	529	1,515	571	627	501	464	966	1,250
ÁREA RURAL	5,584	1,545	719	1,295	677	851	624	842	1,601	1,329
HOMBRES	3,220	818	406	671	361	467	361	397	1,050	680
MUJERES	2,364	727	313	624	316	384	263	445	551	649
CHALATENANGO	10,009	2,988	1,294	2,719	1,240	1,568	1,543	1,085	2,882	1,294
HOMBRES	5,484	1,520	747	1,266	658	811	823	522	1,809	622

EL SALVADOR.
CUADRO 13a POBLACIÓN TOTAL POR ALGUNA LIMITACIÓN PERMANENTE, SEGÚN DEPARTAMENTO, ÁREA DE RESIDENCIA, SEXO Y GRUPOS DE EDAD. CENSO 2007.

DEPARTAMENTO, MUNICIPIO, ÁREA DE RESIDENCIA Y SEXO	CON LIMITACION PERMANENTE	POBLACIÓN CON ALGUNA LIMITACIÓN PERMANENTE								IGNORADO
		MOVERSE O CAMINAR	USAR SUS BRAZOS O MANOS	VER, AÚN USANDO LENTE	OIR, AÚN USANDO APARATOS ESPECIALES	HABLAR	TIENE ALGÚN RETRASO O DEFICIENCIA MENTAL	BAÑARSE, VESTIRSE, ALIMENTARSE POR SÍ MISMO	OTRA LIMITACIÓN	
TOTAL PAÍS	235,302	70,302	30,065	70,824	27,230	32,270	27,665	26,830	65,302	77,140
MUJERES	4,525	1,468	547	1,453	582	757	720	563	1,073	672
ÁREA URBANA	3,300	1,046	426	859	391	463	440	346	1,006	496
HOMBRES	1,807	511	241	375	199	244	242	156	643	238
MUJERES	1,493	535	185	484	192	219	198	190	363	258
ÁREA RURAL	6,709	1,942	868	1,860	849	1,105	1,103	739	1,876	798
HOMBRES	3,677	1,009	506	891	459	567	581	366	1,166	384
MUJERES	3,032	933	362	969	390	538	522	373	710	414
LA LIBERTAD	21,931	6,734	2,828	6,455	2,545	2,915	2,555	2,185	6,230	13,403
HOMBRES	11,628	3,223	1,474	2,900	1,298	1,522	1,376	1,007	3,825	6,381
MUJERES	10,303	3,511	1,354	3,555	1,247	1,393	1,179	1,178	2,405	7,022
ÁREA URBANA	15,319	4,655	1,887	4,623	1,678	1,906	1,703	1,522	4,339	9,763
HOMBRES	7,877	2,153	972	2,004	836	982	906	664	2,581	4,567
MUJERES	7,442	2,502	915	2,619	842	924	797	858	1,758	5,196
ÁREA RURAL	6,612	2,079	941	1,832	867	1,009	852	663	1,891	3,640
HOMBRES	3,751	1,070	502	896	462	540	470	343	1,244	1,814
MUJERES	2,861	1,009	439	936	405	469	382	320	647	1,826
SAN SALVADOR	61,061	18,701	7,462	21,571	6,487	6,943	7,055	5,908	14,893	27,118
HOMBRES	30,064	8,487	3,681	9,238	3,070	3,600	3,799	2,635	8,351	12,819
MUJERES	30,997	10,214	3,781	12,333	3,417	3,343	3,256	3,273	6,542	14,299
ÁREA URBANA	57,156	17,529	6,972	20,363	6,009	6,427	6,648	5,597	13,781	26,063
HOMBRES	27,852	7,867	3,413	8,662	2,817	3,311	3,571	2,492	7,614	12,286
MUJERES	29,304	9,662	3,559	11,701	3,192	3,116	3,077	3,105	6,167	13,777
ÁREA RURAL	3,905	1,172	490	1,208	478	516	407	311	1,112	1,055
HOMBRES	2,212	620	268	576	253	289	228	143	737	533
MUJERES	1,693	552	222	632	225	227	179	168	375	522
CUSCATLÁN	9,217	2,924	1,278	2,732	1,213	1,380	1,052	875	2,493	1,657
HOMBRES	5,051	1,557	749	1,284	624	784	590	460	1,526	838
MUJERES	4,166	1,367	529	1,448	589	596	462	415	967	819
ÁREA URBANA	3,994	1,197	472	1,316	472	470	474	306	1,074	817
HOMBRES	2,084	570	258	571	232	261	256	148	662	422
MUJERES	1,910	627	214	745	240	209	218	158	412	395
ÁREA RURAL	5,223	1,727	806	1,416	741	910	578	569	1,419	840
HOMBRES	2,967	987	491	713	392	523	334	312	864	416
MUJERES	2,256	740	315	703	349	387	244	257	555	424
LA PAZ	13,876	4,248	1,902	4,355	1,591	1,919	1,428	1,384	4,184	3,025
HOMBRES	7,390	2,069	999	1,954	828	1,050	781	651	2,543	1,504
MUJERES	6,486	2,179	903	2,401	763	869	647	733	1,641	1,521

EL SALVADOR.
CUADRO 13a POBLACIÓN TOTAL POR ALGUNA LIMITACIÓN PERMANENTE, SEGÚN DEPARTAMENTO, ÁREA DE RESIDENCIA, SEXO Y GRUPOS DE EDAD. CENSO 2007.

DEPARTAMENTO, MUNICIPIO, ÁREA DE RESIDENCIA Y SEXO	CON LIMITACION PERMANENTE	POBLACIÓN CON ALGUNA LIMITACIÓN PERMANENTE								IGNORADO
		MOVERSE O CAMINAR	USAR SUS BRAZOS O MANOS	VER, AÚN USANDO LENTE	OIR, AÚN USANDO APARATOS ESPECIALES	HABLAR	TIENE ALGÚN RETRASO O DEFICIENCIA MENTAL	BAÑARSE, VESTIRSE, ALIMENTARSE POR SÍ MISMO	OTRA LIMITACIÓN	
TOTAL PAÍS	235,302	70,302	30,065	70,824	27,230	32,270	27,665	26,830	65,302	77,140
ÁREA URBANA	6,970	2,300	1,021	2,261	782	1,039	729	808	1,866	1,585
HOMBRES	3,542	1,069	509	979	385	545	399	373	1,079	771
MUJERES	3,428	1,231	512	1,282	397	494	330	435	787	814
ÁREA RURAL	6,906	1,948	881	2,094	809	880	699	576	2,318	1,440
HOMBRES	3,848	1,000	490	975	443	505	382	278	1,464	733
MUJERES	3,058	948	391	1,119	366	375	317	298	854	707
CABAÑAS	5,871	1,692	813	1,271	725	1,110	910	760	1,947	2,150
HOMBRES	3,307	865	429	595	375	578	475	373	1,265	1,103
MUJERES	2,564	827	384	676	350	532	435	387	682	1,047
ÁREA URBANA	1,916	528	239	395	197	355	276	274	706	1,033
HOMBRES	1,077	262	122	185	99	178	141	130	477	562
MUJERES	839	266	117	210	98	177	135	144	229	471
ÁREA RURAL	3,955	1,164	574	876	528	755	634	486	1,241	1,117
HOMBRES	2,230	603	307	410	276	400	334	243	788	541
MUJERES	1,725	561	267	466	252	355	300	243	453	576
SAN VICENTE	6,789	2,027	854	1,776	707	929	822	811	1,989	1,572
HOMBRES	3,742	1,039	469	822	378	520	443	395	1,277	757
MUJERES	3,047	988	385	954	329	409	379	416	712	815
ÁREA URBANA	3,393	978	396	920	333	425	401	315	1,086	742
HOMBRES	1,807	475	207	413	180	236	224	148	661	340
MUJERES	1,586	503	189	507	153	189	177	167	425	402
ÁREA RURAL	3,396	1,049	458	856	374	504	421	496	903	830
HOMBRES	1,935	564	262	409	198	284	219	247	616	417
MUJERES	1,461	485	196	447	176	220	202	249	287	413
USulután	16,555	4,898	2,030	4,996	1,979	2,089	1,640	1,655	4,712	2,408
HOMBRES	8,754	2,442	1,106	2,299	1,024	1,118	869	801	2,776	1,305
MUJERES	7,801	2,456	924	2,697	955	971	771	854	1,936	1,103
ÁREA URBANA	8,016	2,396	918	2,351	893	890	800	714	2,359	1,212
HOMBRES	4,084	1,162	492	974	443	477	436	347	1,342	727
MUJERES	3,932	1,234	426	1,377	450	413	364	367	1,017	485
ÁREA RURAL	8,539	2,502	1,112	2,645	1,086	1,199	840	941	2,353	1,196
HOMBRES	4,670	1,280	614	1,325	581	641	433	454	1,434	578
MUJERES	3,869	1,222	498	1,320	505	558	407	487	919	618
SAN MIGUEL	21,756	6,363	2,841	6,372	2,329	3,511	2,434	3,717	5,942	5,580
HOMBRES	11,170	2,940	1,421	2,755	1,160	1,833	1,265	1,758	3,553	2,928
MUJERES	10,586	3,423	1,420	3,617	1,169	1,678	1,169	1,959	2,389	2,652

EL SALVADOR.
CUADRO 13a POBLACIÓN TOTAL POR ALGUNA LIMITACIÓN PERMANENTE, SEGÚN DEPARTAMENTO, ÁREA DE RESIDENCIA, SEXO Y GRUPOS DE EDAD. CENSO 2007.

DEPARTAMENTO, MUNICIPIO, ÁREA DE RESIDENCIA Y SEXO	CON LIMITACION PERMANENTE	POBLACIÓN CON ALGUNA LIMITACIÓN PERMANENTE								IGNORADO
		MOVERSE O CAMINAR	USAR SUS BRAZOS O MANOS	VER, AÚN USANDO LENTE	OIR, AÚN USANDO APARATOS ESPECIALES	HABLAR	TIENE ALGÚN RETRASO O DEFICIENCIA MENTAL	BAÑARSE, VESTIRSE, ALIMENTARSE POR SÍ MISMO	OTRA LIMITACIÓN	
TOTAL PAÍS	235,302	70,302	30,065	70,824	27,230	32,270	27,665	26,830	65,302	77,140
ÁREA URBANA	10,920	3,210	1,411	3,578	1,073	1,544	1,134	1,606	3,073	3,269
HOMBRES	5,372	1,446	672	1,473	518	790	599	727	1,730	1,815
MUJERES	5,548	1,764	739	2,105	555	754	535	879	1,343	1,454
ÁREA RURAL	10,836	3,153	1,430	2,794	1,256	1,967	1,300	2,111	2,869	2,311
HOMBRES	5,798	1,494	749	1,282	642	1,043	666	1,031	1,823	1,113
MUJERES	5,038	1,659	681	1,512	614	924	634	1,080	1,046	1,198
MORAZÁN	10,070	2,926	1,447	2,943	1,229	1,578	1,139	1,532	2,489	2,083
HOMBRES	5,342	1,443	729	1,427	638	831	609	684	1,486	1,057
MUJERES	4,728	1,483	718	1,516	591	747	530	848	1,003	1,026
ÁREA URBANA	2,390	655	262	672	234	338	257	264	763	440
HOMBRES	1,228	307	123	292	110	177	122	121	459	222
MUJERES	1,162	348	139	380	124	161	135	143	304	218
ÁREA RURAL	7,680	2,271	1,185	2,271	995	1,240	882	1,268	1,726	1,643
HOMBRES	4,114	1,136	606	1,135	528	654	487	563	1,027	835
MUJERES	3,566	1,135	579	1,136	467	586	395	705	699	808
LA UNIÓN	11,016	2,928	1,337	2,459	1,272	1,748	1,491	1,764	4,045	3,457
HOMBRES	6,120	1,415	667	1,157	674	932	769	839	2,589	1,616
MUJERES	4,896	1,513	670	1,302	598	816	722	925	1,456	1,841
ÁREA URBANA	3,123	929	368	734	337	418	351	424	1,183	735
HOMBRES	1,715	416	187	332	170	221	184	194	746	360
MUJERES	1,408	513	181	402	167	197	167	230	437	375
ÁREA RURAL	7,893	1,999	969	1,725	935	1,330	1,140	1,340	2,862	2,722
HOMBRES	4,405	999	480	825	504	711	585	645	1,843	1,256
MUJERES	3,488	1,000	489	900	431	619	555	695	1,019	1,466

EL SALVADOR.
CUADRO 14 POBLACIÓN POR ÁREA DE RESIDENCIA Y SEXO, SEGÚN DEPARTAMENTO Y NÚMERO DE LIMITACIONES PERMANENTES.
 CENSO 2007.

DEPARTAMENTO Y NÚMERO DE LIMITACIONES PERMANENTES	POBLACIÓN			ÁREA URBANA			ÁREA RURAL		
	TOTAL	HOMBRES	MUJERES	TOTAL	HOMBRES	MUJERES	TOTAL	HOMBRES	MUJERES
TOTAL PAÍS	235,302	123,548	111,754	143,855	72,646	71,209	91,447	50,902	40,545
1	177,145	95,336	81,809	109,826	56,839	52,987	67,319	38,497	28,822
2	30,682	15,018	15,664	17,923	8,374	9,549	12,759	6,644	6,115
3	12,535	5,982	6,553	7,262	3,289	3,973	5,273	2,693	2,580
4	6,691	3,208	3,483	3,995	1,873	2,122	2,696	1,335	1,361
5	4,116	2,023	2,093	2,518	1,197	1,321	1,598	826	772
6	1,740	844	896	950	435	515	790	409	381
7	743	348	395	443	194	249	300	154	146
8	1,650	789	861	938	445	493	712	344	368
AHUACHAPÁN	11,224	6,173	5,051	5,142	2,682	2,460	6,082	3,491	2,591
1	8,381	4,747	3,634	3,821	2,068	1,753	4,560	2,679	1,881
2	1,575	768	807	726	323	403	849	445	404
3	641	321	320	296	138	158	345	183	162
4	299	157	142	155	75	80	144	82	62
5	205	106	99	86	43	43	119	63	56
6	69	38	31	33	18	15	36	20	16
7	21	16	5	10	8	2	11	8	3
8	33	20	13	15	9	6	18	11	7
SANTA ANA	21,099	11,242	9,857	12,972	6,658	6,314	8,127	4,584	3,543
1	15,918	8,674	7,244	9,973	5,248	4,725	5,945	3,426	2,519
2	2,685	1,368	1,317	1,561	749	812	1,124	619	505
3	1,093	515	578	662	303	359	431	212	219
4	572	265	307	302	122	180	270	143	127
5	515	262	253	308	152	156	207	110	97
6	157	75	82	78	38	40	79	37	42
7	48	24	24	24	11	13	24	13	11
8	111	59	52	64	35	29	47	24	23

EL SALVADOR.
CUADRO 14 POBLACIÓN POR ÁREA DE RESIDENCIA Y SEXO, SEGÚN DEPARTAMENTO Y NÚMERO DE LIMITACIONES PERMANENTES.
 CENSO 2007.

DEPARTAMENTO Y NÚMERO DE LIMITACIONES PERMANENTES	POBLACIÓN			ÁREA URBANA			ÁREA RURAL		
	TOTAL	HOMBRES	MUJERES	TOTAL	HOMBRES	MUJERES	TOTAL	HOMBRES	MUJERES
SONSONATE	14,828	8,081	6,747	9,244	4,861	4,383	5,584	3,220	2,364
1	11,299	6,368	4,931	7,080	3,848	3,232	4,219	2,520	1,699
2	1,863	908	955	1,123	519	604	740	389	351
3	820	383	437	510	230	280	310	153	157
4	388	181	207	236	114	122	152	67	85
5	269	158	111	172	101	71	97	57	40
6	94	40	54	51	18	33	43	22	21
7	36	17	19	26	10	16	10	7	3
8	59	26	33	46	21	25	13	5	8
CHALATENANGO	10,009	5,484	4,525	3,300	1,807	1,493	6,709	3,677	3,032
1	7,350	4,154	3,196	2,448	1,396	1,052	4,902	2,758	2,144
2	1,390	695	695	446	212	234	944	483	461
3	593	292	301	198	97	101	395	195	200
4	302	156	146	91	50	41	211	106	105
5	202	101	101	66	30	36	136	71	65
6	75	32	43	23	10	13	52	22	30
7	34	17	17	13	6	7	21	11	10
8	63	37	26	15	6	9	48	31	17
LA LIBERTAD	21,931	11,628	10,303	15,319	7,877	7,442	6,612	3,751	2,861
1	16,754	9,171	7,583	11,842	6,281	5,561	4,912	2,890	2,022
2	2,705	1,284	1,421	1,812	835	977	893	449	444
3	1,071	512	559	718	322	396	353	190	163
4	604	275	329	441	200	241	163	75	88
5	468	237	231	315	154	161	153	83	70
6	128	51	77	68	26	42	60	25	35
7	62	25	37	38	17	21	24	8	16
8	139	73	66	85	42	43	54	31	23

EL SALVADOR.
CUADRO 14 POBLACIÓN POR ÁREA DE RESIDENCIA Y SEXO, SEGÚN DEPARTAMENTO Y NÚMERO DE LIMITACIONES PERMANENTES.
 CENSO 2007.

DEPARTAMENTO Y NÚMERO DE LIMITACIONES PERMANENTES	POBLACIÓN			ÁREA URBANA			ÁREA RURAL		
	TOTAL	HOMBRES	MUJERES	TOTAL	HOMBRES	MUJERES	TOTAL	HOMBRES	MUJERES
SAN SALVADOR	61,061	30,064	30,997	57,156	27,852	29,304	3,905	2,212	1,693
1	46,901	23,608	23,293	43,912	21,859	22,053	2,989	1,749	1,240
2	7,503	3,410	4,093	7,012	3,155	3,857	491	255	236
3	3,039	1,354	1,685	2,842	1,260	1,582	197	94	103
4	1,569	753	816	1,466	705	761	103	48	55
5	1,301	596	705	1,225	558	667	76	38	38
6	302	146	156	280	131	149	22	15	7
7	165	73	92	157	70	87	8	3	5
8	281	124	157	262	114	148	19	10	9
CUSCATLÁN	9,217	5,051	4,166	3,994	2,084	1,910	5,223	2,967	2,256
1	6,752	3,735	3,017	3,039	1,613	1,426	3,713	2,122	1,591
2	1,337	723	614	549	281	268	788	442	346
3	545	281	264	190	87	103	355	194	161
4	275	143	132	98	42	56	177	101	76
5	182	99	83	69	34	35	113	65	48
6	54	32	22	24	14	10	30	18	12
7	24	13	11	7	4	3	17	9	8
8	48	25	23	18	9	9	30	16	14
LA PAZ	13,876	7,390	6,486	6,970	3,542	3,428	6,906	3,848	3,058
1	10,282	5,607	4,675	5,087	2,650	2,437	5,195	2,957	2,238
2	1,879	951	928	958	462	496	921	489	432
3	781	384	397	386	184	202	395	200	195
4	452	220	232	283	128	155	169	92	77
5	277	133	144	144	68	76	133	65	68
6	80	37	43	38	15	23	42	22	20
7	45	17	28	27	10	17	18	7	11
8	80	41	39	47	25	22	33	16	17

EL SALVADOR.
CUADRO 14 POBLACIÓN POR ÁREA DE RESIDENCIA Y SEXO, SEGÚN DEPARTAMENTO Y NÚMERO DE LIMITACIONES PERMANENTES.
 CENSO 2007.

DEPARTAMENTO Y NÚMERO DE LIMITACIONES PERMANENTES	POBLACIÓN			ÁREA URBANA			ÁREA RURAL		
	TOTAL	HOMBRES	MUJERES	TOTAL	HOMBRES	MUJERES	TOTAL	HOMBRES	MUJERES
CABAÑAS	5,871	3,307	2,564	1,916	1,077	839	3,955	2,230	1,725
1	4,251	2,497	1,754	1,429	839	590	2,822	1,658	1,164
2	795	403	392	229	113	116	566	290	276
3	377	188	189	112	52	60	265	136	129
4	208	102	106	62	33	29	146	69	77
5	135	72	63	47	22	25	88	50	38
6	35	15	20	13	5	8	22	10	12
7	21	10	11	6	3	3	15	7	8
8	49	20	29	18	10	8	31	10	21
SAN VICENTE	6,789	3,742	3,047	3,393	1,807	1,586	3,396	1,935	1,461
1	5,206	2,913	2,293	2,672	1,434	1,238	2,534	1,479	1,055
2	855	452	403	375	197	178	480	255	225
3	307	166	141	140	75	65	167	91	76
4	168	83	85	82	43	39	86	40	46
5	174	94	80	86	39	47	88	55	33
6	43	19	24	22	12	10	21	7	14
7	10	8	2	6	4	2	4	4	0
8	26	7	19	10	3	7	16	4	12
USULUTÁN	16,555	8,754	7,801	8,016	4,084	3,932	8,539	4,670	3,869
1	12,556	6,734	5,822	6,225	3,198	3,027	6,331	3,536	2,795
2	2,309	1,196	1,113	1,045	537	508	1,264	659	605
3	796	389	407	349	163	186	447	226	221
4	415	203	212	179	83	96	236	120	116
5	281	143	138	137	69	68	144	74	70
6	89	37	52	39	15	24	50	22	28
7	34	23	11	12	7	5	22	16	6
8	75	29	46	30	12	18	45	17	28

EL SALVADOR.
CUADRO 14 POBLACIÓN POR ÁREA DE RESIDENCIA Y SEXO, SEGÚN DEPARTAMENTO Y NÚMERO DE LIMITACIONES PERMANENTES.
 CENSO 2007.

DEPARTAMENTO Y NÚMERO DE LIMITACIONES PERMANENTES	POBLACIÓN			ÁREA URBANA			ÁREA RURAL		
	TOTAL	HOMBRES	MUJERES	TOTAL	HOMBRES	MUJERES	TOTAL	HOMBRES	MUJERES
SAN MIGUEL	21,756	11,170	10,586	10,920	5,372	5,548	10,836	5,798	5,038
1	15,785	8,302	7,483	8,066	4,052	4,014	7,719	4,250	3,469
2	3,104	1,521	1,583	1,455	694	761	1,649	827	822
3	1,325	650	675	594	273	321	731	377	354
4	772	349	423	432	190	242	340	159	181
5	466	218	248	227	100	127	239	118	121
6	128	59	69	68	30	38	60	29	31
7	53	17	36	24	8	16	29	9	20
8	123	54	69	54	25	29	69	29	40
MORAZÁN	10,070	5,342	4,728	2,390	1,228	1,162	7,680	4,114	3,566
1	7,374	4,041	3,333	1,835	975	860	5,539	3,066	2,473
2	1,428	704	724	294	140	154	1,134	564	570
3	606	280	326	137	51	86	469	229	240
4	332	150	182	61	32	29	271	118	153
5	187	96	91	32	15	17	155	81	74
6	69	36	33	17	8	9	52	28	24
7	34	18	16	7	4	3	27	14	13
8	40	17	23	7	3	4	33	14	19
LA UNIÓN	11,016	6,120	4,896	3,123	1,715	1,408	7,893	4,405	3,488
1	8,336	4,785	3,551	2,397	1,378	1,019	5,939	3,407	2,532
2	1,254	635	619	338	157	181	916	478	438
3	568	284	284	152	68	84	416	216	200
4	327	165	162	100	51	49	227	114	113
5	285	153	132	71	42	29	214	111	103
6	82	31	51	25	6	19	57	25	32
7	41	12	29	10	0	10	31	12	19
8	123	55	68	30	13	17	93	42	51

EL SALVADOR.

CUADRO 15 POBLACIÓN TOTAL POR RAZA Y GRUPO ÉTNICO, SEGÚN ÁREA DE RESIDENCIA, SEXO Y GRUPOS DE EDAD. CENSO 2007.

ÁREA DE RESIDENCIA, SEXO Y GRUPOS DE EDAD	TOTAL	POBLACIÓN TOTAL								
		BLANCO	MESTIZO	GRUPO ÉTNICO					NEGRO	OTRO
				TOTAL	LENCA	KAKAWIRA	NAHUA-PIPIIL	OTRO		
TOTAL PAÍS	5,744,113	731,702	4,959,210	13,310	2,012	4,165	3,539	3,594	7,441	32,450
0 - 4	555,893	88,276	463,337	1,356	246	503	359	248	490	2,434
5 - 9	684,727	83,440	595,437	1,626	266	597	378	385	775	3,449
10 - 14	706,347	82,112	617,732	1,748	277	643	409	419	939	3,816
15 - 19	600,565	74,159	520,822	1,416	183	447	389	397	767	3,401
20 - 24	486,542	61,275	420,817	1,061	145	304	303	309	611	2,778
25 - 29	457,890	57,055	396,514	976	153	280	250	293	609	2,736
30 - 34	402,249	50,412	347,880	873	120	221	244	288	589	2,495
35 - 39	353,147	44,057	305,636	768	117	167	210	274	494	2,192
40 - 44	303,631	37,961	262,678	649	94	150	181	224	439	1,904
45 - 49	252,122	31,325	218,228	560	96	154	150	160	354	1,655
50 - 54	215,734	26,663	186,900	496	79	149	133	135	330	1,345
55 - 59	183,075	23,015	158,205	429	68	123	122	116	279	1,147
60 - 64	151,864	18,460	131,863	380	48	112	114	106	240	921
65 - 69	125,157	15,868	108,052	302	34	106	86	76	166	769
70 - 74	97,457	12,842	83,705	244	34	78	68	64	148	518
75 - 79	75,984	10,634	64,637	205	25	65	63	52	100	408
80 - 84	46,870	6,996	39,426	121	17	44	35	25	69	258
85 y más	44,859	7,152	37,341	100	10	22	45	23	42	224
HOMBRES	2,719,371	322,388	2,370,730	6,401	959	2,038	1,704	1,700	4,036	15,816
0 - 4	283,272	44,414	236,598	709	118	268	190	133	275	1,276
5 - 9	349,150	41,330	304,733	861	144	308	208	201	431	1,795
10 - 14	359,523	39,907	316,259	866	144	323	201	198	497	1,994
15 - 19	298,384	34,273	261,165	744	105	236	187	216	441	1,761
20 - 24	228,001	26,495	199,324	517	68	158	142	149	326	1,339
25 - 29	206,963	23,426	181,509	418	70	118	111	119	322	1,288
30 - 34	178,400	20,028	156,507	359	37	93	99	130	317	1,189
35 - 39	156,514	17,213	137,698	341	55	77	94	115	270	992
40 - 44	132,218	14,597	116,265	270	41	55	73	101	242	844
45 - 49	109,957	12,088	96,633	267	50	76	72	69	185	784
50 - 54	95,275	10,489	83,775	211	29	65	61	56	169	631
55 - 59	81,718	9,400	71,461	201	28	60	60	53	156	500
60 - 64	68,207	7,587	59,866	195	22	48	65	60	122	437
65 - 69	55,781	6,415	48,764	139	16	50	39	34	94	369
70 - 74	43,449	5,194	37,814	115	14	43	31	27	77	249
75 - 79	33,658	4,208	29,120	98	10	34	32	22	57	175
80 - 84	20,401	2,712	17,505	45	5	14	16	10	39	100
85 y más	18,500	2,612	15,734	45	3	12	23	7	16	93
MUJERES	3,024,742	409,314	2,588,480	6,909	1,053	2,127	1,835	1,894	3,405	16,634
0 - 4	272,621	43,862	226,739	647	128	235	169	115	215	1,158
5 - 9	335,577	42,110	290,704	765	122	289	170	184	344	1,654
10 - 14	346,824	42,205	301,473	882	133	320	208	221	442	1,822
15 - 19	302,181	39,886	259,657	672	78	211	202	181	326	1,640
20 - 24	258,541	34,780	221,493	544	77	146	161	160	285	1,439
25 - 29	250,927	33,629	215,005	558	83	162	139	174	287	1,448
30 - 34	223,849	30,384	191,373	514	83	128	145	158	272	1,306
35 - 39	196,633	26,844	167,938	427	62	90	116	159	224	1,200
40 - 44	171,413	23,364	146,413	379	53	95	108	123	197	1,060
45 - 49	142,165	19,237	121,595	293	46	78	78	91	169	871
50 - 54	120,459	16,174	103,125	285	50	84	72	79	161	714
55 - 59	101,357	13,615	86,744	228	40	63	62	63	123	647
60 - 64	83,657	10,873	71,997	185	26	64	49	46	118	484
65 - 69	69,376	9,453	59,288	163	18	56	47	42	72	400
70 - 74	54,008	7,648	45,891	129	20	35	37	37	71	269
75 - 79	42,326	6,426	35,517	107	15	31	31	30	43	233
80 - 84	26,469	4,284	21,921	76	12	30	19	15	30	158
85 y más	26,359	4,540	21,607	55	7	10	22	16	26	131

EL SALVADOR.

CUADRO 15 POBLACIÓN TOTAL POR RAZA Y GRUPO ÉTNICO, SEGÚN ÁREA DE RESIDENCIA, SEXO Y GRUPOS DE EDAD. CENSO 2007.

ÁREA DE RESIDENCIA, SEXO Y GRUPOS DE EDAD	TOTAL	POBLACIÓN TOTAL								
		BLANCO	MESTIZO	GRUPO ÉTNICO					NEGRO	OTRO
				TOTAL	LENCA	KAKAWIRA	NAHUA-PIPIIL	OTRO		
ÁREA URBANA	3,598,836	523,855	3,038,905	6,589	616	438	2,262	3,273	4,450	25,037
0 - 4	324,299	59,399	262,423	532	46	41	229	216	264	1,681
5 - 9	390,873	55,196	332,139	683	62	44	238	339	424	2,431
10 - 14	404,755	53,658	347,100	732	72	57	238	365	555	2,710
15 - 19	355,376	49,437	302,290	687	44	49	232	362	433	2,529
20 - 24	309,107	44,232	261,748	574	54	40	194	286	363	2,190
25 - 29	306,456	43,344	259,984	550	52	33	188	277	387	2,191
30 - 34	274,037	38,803	232,322	525	48	25	187	265	382	2,005
35 - 39	242,566	34,208	205,714	478	45	28	150	255	331	1,835
40 - 44	209,958	29,729	178,022	381	37	21	112	211	280	1,546
45 - 49	170,464	24,260	144,308	305	41	17	96	151	213	1,378
50 - 54	143,882	20,614	121,667	259	37	12	86	124	208	1,134
55 - 59	119,193	17,332	100,567	216	21	12	73	110	164	914
60 - 64	97,101	13,684	82,348	189	11	13	70	95	136	744
65 - 69	79,690	11,723	67,116	142	12	11	50	69	93	616
70 - 74	62,075	9,550	51,909	130	14	13	43	60	84	402
75 - 79	48,760	7,916	40,331	108	9	12	40	47	70	335
80 - 84	30,578	5,342	24,922	54	6	9	17	22	43	217
85 y más	29,666	5,428	23,995	44	5	1	19	19	20	179
HOMBRES	1,676,313	227,672	1,431,155	3,095	280	199	1,084	1,532	2,329	12,062
0 - 4	165,397	30,006	134,094	277	25	19	120	113	143	877
5 - 9	199,184	27,538	169,785	371	36	25	129	181	234	1,256
10 - 14	205,222	26,083	177,103	348	40	28	117	163	280	1,408
15 - 19	174,488	22,841	149,770	349	23	24	107	195	229	1,299
20 - 24	143,779	19,152	123,106	279	26	23	90	140	198	1,044
25 - 29	138,320	17,934	118,925	232	22	11	85	114	199	1,030
30 - 34	121,278	15,366	104,526	222	11	11	79	121	205	959
35 - 39	106,882	13,271	92,394	206	19	13	72	102	169	842
40 - 44	90,559	11,252	78,295	165	19	7	46	93	161	686
45 - 49	73,027	9,101	63,020	137	20	8	44	65	109	660
50 - 54	62,014	7,938	53,335	114	14	3	43	54	99	528
55 - 59	51,574	6,917	44,099	94	5	6	34	49	84	380
60 - 64	41,821	5,437	35,876	103	2	5	43	53	62	343
65 - 69	33,492	4,543	28,563	57	5	2	19	31	50	279
70 - 74	25,726	3,597	21,848	54	7	5	18	24	41	186
75 - 79	20,096	2,944	16,925	49	4	6	20	19	36	142
80 - 84	12,261	1,951	10,188	23	2	3	9	9	23	76
85 y más	11,193	1,801	9,303	15	0	0	9	6	7	67
MUJERES	1,922,523	296,183	1,607,750	3,494	336	239	1,178	1,741	2,121	12,975
0 - 4	158,902	29,393	128,329	255	21	22	109	103	121	804
5 - 9	191,689	27,658	162,354	312	26	19	109	158	190	1,175
10 - 14	199,533	27,575	169,997	384	32	29	121	202	275	1,302
15 - 19	180,888	26,596	152,520	338	21	25	125	167	204	1,230
20 - 24	165,328	25,080	138,642	295	28	17	104	146	165	1,146
25 - 29	168,136	25,410	141,059	318	30	22	103	163	188	1,161
30 - 34	152,759	23,437	127,796	303	37	14	108	144	177	1,046
35 - 39	135,684	20,937	113,320	272	26	15	78	153	162	993
40 - 44	119,399	18,477	99,727	216	18	14	66	118	119	860
45 - 49	97,437	15,159	81,288	168	21	9	52	86	104	718
50 - 54	81,868	12,676	68,332	145	23	9	43	70	109	606
55 - 59	67,619	10,415	56,468	122	16	6	39	61	80	534
60 - 64	55,280	8,247	46,472	86	9	8	27	42	74	401
65 - 69	46,198	7,180	38,553	85	7	9	31	38	43	337
70 - 74	36,349	5,953	30,061	76	7	8	25	36	43	216
75 - 79	28,664	4,972	23,406	59	5	6	20	28	34	193
80 - 84	18,317	3,391	14,734	31	4	6	8	13	20	141
85 y más	18,473	3,627	14,692	29	5	1	10	13	13	112

EL SALVADOR.

CUADRO 15 POBLACIÓN TOTAL POR RAZA Y GRUPO ÉTNICO, SEGÚN ÁREA DE RESIDENCIA, SEXO Y GRUPOS DE EDAD. CENSO 2007.

ÁREA DE RESIDENCIA, SEXO Y GRUPOS DE EDAD	TOTAL	POBLACIÓN TOTAL								
		BLANCO	MESTIZO	GRUPO ÉTNICO					NEGRO	OTRO
				TOTAL	LENCA	KAKAWIRA	NAHUA-PIPIIL	OTRO		
ÁREA RURAL	2,145,277	207,847	1,920,305	6,721	1,396	3,727	1,277	321	2,991	7,413
0 - 4	231,594	28,877	200,914	824	200	462	130	32	226	753
5 - 9	293,854	28,244	263,298	943	204	553	140	46	351	1,018
10 - 14	301,592	28,454	270,632	1,016	205	586	171	54	384	1,106
15 - 19	245,189	24,722	218,532	729	139	398	157	35	334	872
20 - 24	177,435	17,043	159,069	487	91	264	109	23	248	588
25 - 29	151,434	13,711	136,530	426	101	247	62	16	222	545
30 - 34	128,212	11,609	115,558	348	72	196	57	23	207	490
35 - 39	110,581	9,849	99,922	290	72	139	60	19	163	357
40 - 44	93,673	8,232	84,656	268	57	129	69	13	159	358
45 - 49	81,658	7,065	73,920	255	55	137	54	9	141	277
50 - 54	71,852	6,049	65,233	237	42	137	47	11	122	211
55 - 59	63,882	5,683	57,638	213	47	111	49	6	115	233
60 - 64	54,763	4,776	49,515	191	37	99	44	11	104	177
65 - 69	45,467	4,145	40,936	160	22	95	36	7	73	153
70 - 74	35,382	3,292	31,796	114	20	65	25	4	64	116
75 - 79	27,224	2,718	24,306	97	16	53	23	5	30	73
80 - 84	16,292	1,654	14,504	67	11	35	18	3	26	41
85 y más	15,193	1,724	13,346	56	5	21	26	4	22	45
HOMBRES	1,043,058	94,716	939,575	3,306	679	1,839	620	168	1,707	3,754
0 - 4	117,875	14,408	102,504	432	93	249	70	20	132	399
5 - 9	149,966	13,792	134,948	490	108	283	79	20	197	539
10 - 14	154,301	13,824	139,156	518	104	295	84	35	217	586
15 - 19	123,896	11,432	111,395	395	82	212	80	21	212	462
20 - 24	84,222	7,343	76,218	238	42	135	52	9	128	295
25 - 29	68,643	5,492	62,584	186	48	107	26	5	123	258
30 - 34	57,122	4,662	51,981	137	26	82	20	9	112	230
35 - 39	49,632	3,942	45,304	135	36	64	22	13	101	150
40 - 44	41,659	3,345	37,970	105	22	48	27	8	81	158
45 - 49	36,930	2,987	33,613	130	30	68	28	4	76	124
50 - 54	33,261	2,551	30,440	97	15	62	18	2	70	103
55 - 59	30,144	2,483	27,362	107	23	54	26	4	72	120
60 - 64	26,386	2,150	23,990	92	20	43	22	7	60	94
65 - 69	22,289	1,872	20,201	82	11	48	20	3	44	90
70 - 74	17,723	1,597	15,966	61	7	38	13	3	36	63
75 - 79	13,562	1,264	12,195	49	6	28	12	3	21	33
80 - 84	8,140	761	7,317	22	3	11	7	1	16	24
85 y más	7,307	811	6,431	30	3	12	14	1	9	26
MUJERES	1,102,219	113,131	980,730	3,415	717	1,888	657	153	1,284	3,659
0 - 4	113,719	14,469	98,410	392	107	213	60	12	94	354
5 - 9	143,888	14,452	128,350	453	96	270	61	26	154	479
10 - 14	147,291	14,630	131,476	498	101	291	87	19	167	520
15 - 19	121,293	13,290	107,137	334	57	186	77	14	122	410
20 - 24	93,213	9,700	82,851	249	49	129	57	14	120	293
25 - 29	82,791	8,219	73,946	240	53	140	36	11	99	287
30 - 34	71,090	6,947	63,577	211	46	114	37	14	95	260
35 - 39	60,949	5,907	54,618	155	36	75	38	6	62	207
40 - 44	52,014	4,887	46,686	163	35	81	42	5	78	200
45 - 49	44,728	4,078	40,307	125	25	69	26	5	65	153
50 - 54	38,591	3,498	34,793	140	27	75	29	9	52	108
55 - 59	33,738	3,200	30,276	106	24	57	23	2	43	113
60 - 64	28,377	2,626	25,525	99	17	56	22	4	44	83
65 - 69	23,178	2,273	20,735	78	11	47	16	4	29	63
70 - 74	17,659	1,695	15,830	53	13	27	12	1	28	53
75 - 79	13,662	1,454	12,111	48	10	25	11	2	9	40
80 - 84	8,152	893	7,187	45	8	24	11	2	10	17
85 y más	7,886	913	6,915	26	2	9	12	3	13	19

EL SALVADOR.

CUADRO 15a. POBLACIÓN TOTAL POR RAZA Y GRUPO ÉTNICO, SEGÚN DEPARTAMENTO, ÁREA DE RESIDENCIA Y SEXO. CENSO 2007.

DEPARTAMENTO, ÁREA DE RESIDENCIA, Y SEXO	TOTAL	POBLACIÓN TOTAL								
		BLANCO	MESTIZO	GRUPO ÉTNICO					NEGRO	OTRO
				TOTAL	LENCA	KAKAWIRA	NAHUA-PIPIIL	OTRO		
TOTAL PAÍS	5,744,113	731,702	4,959,210	13,310	2,012	4,165	3,539	3,594	7,441	32,450
HOMBRES	2,719,371	322,388	2,370,730	6,401	959	2,038	1,704	1,700	4,036	15,816
MUJERES	3,024,742	409,314	2,588,480	6,909	1,053	2,127	1,835	1,894	3,405	16,634
ÁREA URBANA	3,598,836	523,855	3,038,905	6,589	616	438	2,262	3,273	4,450	25,037
HOMBRES	1,676,313	227,672	1,431,155	3,095	280	199	1,084	1,532	2,329	12,062
MUJERES	1,922,523	296,183	1,607,750	3,494	336	239	1,178	1,741	2,121	12,975
ÁREA RURAL	2,145,277	207,847	1,920,305	6,721	1,396	3,727	1,277	321	2,991	7,413
HOMBRES	1,043,058	94,716	939,575	3,306	679	1,839	620	168	1,707	3,754
MUJERES	1,102,219	113,131	980,730	3,415	717	1,888	657	153	1,284	3,659
AHUACHAPÁN	319,503	27,197	291,584	199	32	15	76	76	311	212
HOMBRES	155,159	12,185	142,612	102	16	5	37	44	167	93
MUJERES	164,344	15,012	148,972	97	16	10	39	32	144	119
ÁREA URBANA	134,925	16,112	118,307	109	5	0	43	61	245	152
HOMBRES	63,620	7,075	56,299	56	3	0	19	34	129	61
MUJERES	71,305	9,037	62,008	53	2	0	24	27	116	91
ÁREA RURAL	184,578	11,085	173,277	90	27	15	33	15	66	60
HOMBRES	91,539	5,110	86,313	46	13	5	18	10	38	32
MUJERES	93,039	5,975	86,964	44	14	10	15	5	28	28
SANTA ANA	523,655	62,225	458,653	251	82	12	78	79	1,077	1,449
HOMBRES	250,969	27,600	221,948	124	41	5	44	34	560	737
MUJERES	272,686	34,625	236,705	127	41	7	34	45	517	712
ÁREA URBANA	332,650	39,545	291,737	188	59	1	67	61	463	717
HOMBRES	157,229	17,322	139,235	95	30	0	38	27	224	353
MUJERES	175,421	22,223	152,502	93	29	1	29	34	239	364
ÁREA RURAL	191,005	22,680	166,916	63	23	11	11	18	614	732
HOMBRES	93,740	10,278	82,713	29	11	5	6	7	336	384
MUJERES	97,265	12,402	84,203	34	12	6	5	11	278	348
SONSONATE	438,960	35,518	398,153	1,944	207	13	1,403	321	929	2,416
HOMBRES	212,252	16,124	193,476	955	102	9	688	156	487	1,210
MUJERES	226,708	19,394	204,677	989	105	4	715	165	442	1,206
ÁREA URBANA	261,348	21,208	235,655	1,698	101	13	1,283	301	701	2,086
HOMBRES	123,954	9,464	112,272	828	50	9	624	145	351	1,039
MUJERES	137,394	11,744	123,383	870	51	4	659	156	350	1,047
ÁREA RURAL	177,612	14,310	162,498	246	106	0	120	20	228	330
HOMBRES	88,298	6,660	81,204	127	52	0	64	11	136	171
MUJERES	89,314	7,650	81,294	119	54	0	56	9	92	159

EL SALVADOR.

CUADRO 15a. POBLACIÓN TOTAL POR RAZA Y GRUPO ÉTNICO, SEGÚN DEPARTAMENTO, ÁREA DE RESIDENCIA Y SEXO. CENSO 2007.

DEPARTAMENTO, ÁREA DE RESIDENCIA, Y SEXO	TOTAL	POBLACIÓN TOTAL								
		BLANCO	MESTIZO	GRUPO ÉTNICO					NEGRO	OTRO
				TOTAL	LENCA	KAKAWIRA	NAHUA-PIPIIL	OTRO		
TOTAL PAÍS	5,744,113	731,702	4,959,210	13,310	2,012	4,165	3,539	3,594	7,441	32,450
CHALATENANGO	192,788	13,743	178,962	34	14	5	11	4	16	33
HOMBRES	92,175	6,176	85,956	17	6	3	5	3	12	14
MUJERES	100,613	7,567	93,006	17	8	2	6	1	4	19
ÁREA URBANA	64,148	4,130	59,997	13	9	1	2	1	3	5
HOMBRES	30,173	1,823	28,338	7	4	1	1	1	3	2
MUJERES	33,975	2,307	31,659	6	5	0	1	0	0	3
ÁREA RURAL	128,640	9,613	118,965	21	5	4	9	3	13	28
HOMBRES	62,002	4,353	57,618	10	2	2	4	2	9	12
MUJERES	66,638	5,260	61,347	11	3	2	5	1	4	16
LA LIBERTAD	660,652	74,467	580,634	689	198	19	384	88	539	4,323
HOMBRES	314,066	32,799	278,539	323	86	12	185	40	291	2,114
MUJERES	346,586	41,668	302,095	366	112	7	199	48	248	2,209
ÁREA URBANA	463,215	59,485	399,330	528	184	17	263	64	273	3,599
HOMBRES	216,333	25,891	188,315	238	77	11	123	27	135	1,754
MUJERES	246,882	33,594	211,015	290	107	6	140	37	138	1,845
ÁREA RURAL	197,437	14,982	181,304	161	14	2	121	24	266	724
HOMBRES	97,733	6,908	90,224	85	9	1	62	13	156	360
MUJERES	99,704	8,074	91,080	76	5	1	59	11	110	364
SAN SALVADOR	1,567,156	265,733	1,282,169	3,198	158	90	875	2,075	1,603	14,453
HOMBRES	728,797	115,613	603,950	1,496	70	40	410	976	860	6,878
MUJERES	838,359	150,120	678,219	1,702	88	50	465	1,099	743	7,575
ÁREA URBANA	1,462,999	259,234	1,185,098	2,768	150	68	501	2,049	1,571	14,328
HOMBRES	677,705	112,613	556,168	1,278	66	29	224	959	840	6,806
MUJERES	785,294	146,621	628,930	1,490	84	39	277	1,090	731	7,522
ÁREA RURAL	104,157	6,499	97,071	430	8	22	374	26	32	125
HOMBRES	51,092	3,000	47,782	218	4	11	186	17	20	72
MUJERES	53,065	3,499	49,289	212	4	11	188	9	12	53
CUSCATLÁN	231,480	19,436	211,468	54	5	0	29	20	130	392
HOMBRES	111,096	8,727	102,080	30	2	0	17	11	73	186
MUJERES	120,384	10,709	109,388	24	3	0	12	9	57	206
ÁREA URBANA	96,692	11,142	85,251	21	4	0	12	5	83	195
HOMBRES	45,313	4,912	40,254	11	1	0	7	3	47	89
MUJERES	51,379	6,230	44,997	10	3	0	5	2	36	106
ÁREA RURAL	134,788	8,294	126,217	33	1	0	17	15	47	197
HOMBRES	65,783	3,815	61,826	19	1	0	10	8	26	97
MUJERES	69,005	4,479	64,391	14	0	0	7	7	21	100

EL SALVADOR.

CUADRO 15a. POBLACIÓN TOTAL POR RAZA Y GRUPO ÉTNICO, SEGÚN DEPARTAMENTO, ÁREA DE RESIDENCIA Y SEXO. CENSO 2007.

DEPARTAMENTO, ÁREA DE RESIDENCIA, Y SEXO	TOTAL	POBLACIÓN TOTAL								
		BLANCO	MESTIZO	GRUPO ÉTNICO					NEGRO	OTRO
				TOTAL	LENCA	KAKAWIRA	NAHUA-PIPIIL	OTRO		
TOTAL PAÍS	5,744,113	731,702	4,959,210	13,310	2,012	4,165	3,539	3,594	7,441	32,450
LA PAZ	308,087	29,239	278,334	93	1	13	79	0	344	77
HOMBRES	147,996	12,870	134,815	56	1	8	47	0	214	41
MUJERES	160,091	16,369	143,519	37	0	5	32	0	130	36
ÁREA URBANA	152,207	14,127	137,769	60	0	12	48	0	224	27
HOMBRES	71,671	6,070	65,422	33	0	7	26	0	131	15
MUJERES	80,536	8,057	72,347	27	0	5	22	0	93	12
ÁREA RURAL	155,880	15,112	140,565	33	1	1	31	0	120	50
HOMBRES	76,325	6,800	69,393	23	1	1	21	0	83	26
MUJERES	79,555	8,312	71,172	10	0	0	10	0	37	24
CABAÑAS	149,326	23,331	124,748	46	33	2	0	11	467	734
HOMBRES	70,204	10,292	59,281	20	14	2	0	4	249	362
MUJERES	79,122	13,039	65,467	26	19	0	0	7	218	372
ÁREA URBANA	49,694	10,203	38,765	10	5	0	0	5	49	667
HOMBRES	22,616	4,359	17,906	4	1	0	0	3	25	322
MUJERES	27,078	5,844	20,859	6	4	0	0	2	24	345
ÁREA RURAL	99,632	13,128	85,983	36	28	2	0	6	418	67
HOMBRES	47,588	5,933	41,375	16	13	2	0	1	224	40
MUJERES	52,044	7,195	44,608	20	15	0	0	5	194	27
SAN VICENTE	161,645	17,283	141,522	290	34	5	11	240	131	2,419
HOMBRES	77,687	7,688	68,591	141	20	3	3	115	67	1,200
MUJERES	83,958	9,595	72,931	149	14	2	8	125	64	1,219
ÁREA URBANA	78,157	9,492	66,337	143	16	2	4	121	98	2,087
HOMBRES	36,775	4,003	31,622	63	8	1	1	53	46	1,041
MUJERES	41,382	5,489	34,715	80	8	1	3	68	52	1,046
ÁREA RURAL	83,488	7,791	75,185	147	18	3	7	119	33	332
HOMBRES	40,912	3,685	36,969	78	12	2	2	62	21	159
MUJERES	42,576	4,106	38,216	69	6	1	5	57	12	173
USulután	344,235	62,997	274,730	157	52	11	27	67	1,093	5,258
HOMBRES	163,555	28,187	132,014	77	26	3	19	29	618	2,659
MUJERES	180,680	34,810	142,716	80	26	8	8	38	475	2,599
ÁREA URBANA	165,143	31,806	132,153	79	7	4	13	55	337	768
HOMBRES	76,728	13,953	62,166	38	3	1	10	24	183	388
MUJERES	88,415	17,853	69,987	41	4	3	3	31	154	380
ÁREA RURAL	179,092	31,191	142,577	78	45	7	14	12	756	4,490
HOMBRES	86,827	14,234	69,848	39	23	2	9	5	435	2,271
MUJERES	92,265	16,957	72,729	39	22	5	5	7	321	2,219

EL SALVADOR.
CUADRO 15a. POBLACIÓN TOTAL POR RAZA Y GRUPO ÉTNICO, SEGÚN DEPARTAMENTO, ÁREA DE RESIDENCIA Y SEXO. CENSO 2007.

DEPARTAMENTO, ÁREA DE RESIDENCIA, Y SEXO	TOTAL	POBLACIÓN TOTAL								
		BLANCO	MESTIZO	GRUPO ÉTNICO					NEGRO	OTRO
				TOTAL	LENCA	KAKAWIRA	NAHUA-PIPIIL	OTRO		
TOTAL PAÍS	5,744,113	731,702	4,959,210	13,310	2,012	4,165	3,539	3,594	7,441	32,450
SAN MIGUEL	434,003	48,835	383,382	902	422	39	63	378	357	527
HOMBRES	201,675	21,357	179,433	427	201	20	33	173	206	252
MUJERES	232,328	27,478	203,949	475	221	19	30	205	151	275
ÁREA URBANA	219,636	29,997	188,718	425	27	17	18	363	165	331
HOMBRES	99,918	12,787	86,677	200	16	8	9	167	95	159
MUJERES	119,718	17,210	102,041	225	11	9	9	196	70	172
ÁREA RURAL	214,367	18,838	194,664	477	395	22	45	15	192	196
HOMBRES	101,757	8,570	92,756	227	185	12	24	6	111	93
MUJERES	112,610	10,268	101,908	250	210	10	21	9	81	103
MORAZÁN	174,406	24,831	144,600	4,723	689	3,923	73	38	194	58
HOMBRES	82,453	11,068	68,953	2,308	337	1,920	33	18	99	25
MUJERES	91,953	13,763	75,647	2,415	352	2,003	40	20	95	33
ÁREA URBANA	45,561	8,670	36,428	322	20	302	0	0	131	10
HOMBRES	20,745	3,671	16,866	140	9	131	0	0	63	5
MUJERES	24,816	4,999	19,562	182	11	171	0	0	68	5
ÁREA RURAL	128,845	16,161	108,172	4,401	669	3,621	73	38	63	48
HOMBRES	61,708	7,397	52,087	2,168	328	1,789	33	18	36	20
MUJERES	67,137	8,764	56,085	2,233	341	1,832	40	20	27	28
LA UNIÓN	238,217	26,867	210,271	730	85	18	430	197	250	99
HOMBRES	111,287	11,702	99,082	325	37	8	183	97	133	45
MUJERES	126,930	15,165	111,189	405	48	10	247	100	117	54
ÁREA URBANA	72,461	8,704	63,360	225	29	1	8	187	107	65
HOMBRES	33,533	3,729	29,615	104	12	1	2	89	57	28
MUJERES	38,928	4,975	33,745	121	17	0	6	98	50	37
ÁREA RURAL	165,756	18,163	146,911	505	56	17	422	10	143	34
HOMBRES	77,754	7,973	69,467	221	25	7	181	8	76	17
MUJERES	88,002	10,190	77,444	284	31	10	241	2	67	17

EL SALVADOR.

CUADRO 16

DEFUNCIONES EN LOS 12 MESES ANTERIORES AL CENSO, POR ÁREA DE RESIDENCIA Y SEXO, SEGÚN DEPARTAMENTO Y GRUPOS DE EDAD. CENSO 2007.

DEPARTAMENTO Y GRUPOS DE EDAD	TOTAL				URBANO				RURAL			
	TOTAL	HOMBRES	MUJERES	IGNORADO	TOTAL	HOMBRES	MUJERES	IGNORADO	TOTAL	HOMBRES	MUJERES	IGNORADO
TOTAL PAÍS	36,123	20,640	14,793	690	25,403	14,293	10,607	503	10,720	6,347	4,186	187
Menores de 1 Año	1,728	934	742	52	860	464	358	38	868	470	384	14
1 - 4	536	272	229	35	306	159	122	25	230	113	107	10
5 - 9	313	183	129	1	171	99	71	1	142	84	58	0
10 - 14	414	243	161	10	269	156	106	7	145	87	55	3
15 - 19	1,209	944	261	4	850	672	176	2	359	272	85	2
20 - 24	1,682	1,377	291	14	1,178	971	196	11	504	406	95	3
25 - 29	1,791	1,489	296	6	1,308	1,100	202	6	483	389	94	0
30 - 34	1,430	1,100	321	9	1,041	800	233	8	389	300	88	1
35 - 39	1,441	1,046	389	6	1,039	754	279	6	402	292	110	0
40 - 44	1,392	942	445	5	969	647	318	4	423	295	127	1
45 - 49	1,357	857	492	8	950	588	355	7	407	269	137	1
50 - 54	1,547	918	615	14	1,103	672	423	8	444	246	192	6
55 - 59	1,473	882	586	5	1,059	626	429	4	414	256	157	1
60 - 64	1,930	1,038	873	19	1,352	711	627	14	578	327	246	5
65 - 69	2,064	1,132	926	6	1,528	835	689	4	536	297	237	2
70 - 74	2,331	1,199	1,117	15	1,679	858	811	10	652	341	306	5
75 - 79	2,585	1,337	1,236	12	1,876	935	934	7	709	402	302	5
80 - 84	2,549	1,252	1,287	10	1,886	896	982	8	663	356	305	2
85 y más	4,910	2,076	2,807	27	3,592	1,413	2,158	21	1,318	663	649	6
Ignorados	3,441	1,419	1,590	432	2,387	937	1,138	312	1,054	482	452	120

EL SALVADOR.

CUADRO 16

DEFUNCIONES EN LOS 12 MESES ANTERIORES AL CENSO, POR ÁREA DE RESIDENCIA Y SEXO, SEGÚN DEPARTAMENTO Y GRUPOS DE EDAD. CENSO 2007.

DEPARTAMENTO Y GRUPOS DE EDAD	TOTAL				URBANO				RURAL			
	TOTAL	HOMBRES	MUJERES	IGNORADO	TOTAL	HOMBRES	MUJERES	IGNORADO	TOTAL	HOMBRES	MUJERES	IGNORADO
DEPARTAMENTO AHUACHAPÁN												
TOTAL	1,595	903	666	26	776	416	343	17	819	487	323	9
Menores de 1 Año	108	59	49	0	29	17	12	0	79	42	37	0
1 - 4	29	18	10	1	11	7	3	1	18	11	7	0
5 - 9	14	11	3	0	5	4	1	0	9	7	2	0
10 - 14	22	10	11	1	7	3	4	0	15	7	7	1
15 - 19	50	36	14	0	24	19	5	0	26	17	9	0
20 - 24	77	62	15	0	40	35	5	0	37	27	10	0
25 - 29	83	70	13	0	36	34	2	0	47	36	11	0
30 - 34	65	47	18	0	27	21	6	0	38	26	12	0
35 - 39	51	37	14	0	17	11	6	0	34	26	8	0
40 - 44	58	39	19	0	35	23	12	0	23	16	7	0
45 - 49	63	43	20	0	27	18	9	0	36	25	11	0
50 - 54	71	34	36	1	37	16	21	0	34	18	15	1
55 - 59	70	44	26	0	37	21	16	0	33	23	10	0
60 - 64	95	43	50	2	46	19	25	2	49	24	25	0
65 - 69	90	44	46	0	47	17	30	0	43	27	16	0
70 - 74	108	59	48	1	54	29	24	1	54	30	24	0
75 - 79	115	69	46	0	54	30	24	0	61	39	22	0
80 - 84	119	58	60	1	68	29	38	1	51	29	22	0
85 y más	213	87	126	0	125	47	78	0	88	40	48	0
Ignorados	94	33	42	19	50	16	22	12	44	17	20	7

EL SALVADOR.

CUADRO 16

DEFUNCIONES EN LOS 12 MESES ANTERIORES AL CENSO, POR ÁREA DE RESIDENCIA Y SEXO, SEGÚN DEPARTAMENTO Y GRUPOS DE EDAD. CENSO 2007.

DEPARTAMENTO Y GRUPOS DE EDAD	TOTAL				URBANO				RURAL			
	TOTAL	HOMBRES	MUJERES	IGNORADO	TOTAL	HOMBRES	MUJERES	IGNORADO	TOTAL	HOMBRES	MUJERES	IGNORADO
DEPARTAMENTO SANTA ANA												
TOTAL	3,248	1,874	1,336	38	2,223	1,252	942	29	1,025	622	394	9
Menores de 1 Año	125	69	54	2	56	30	24	2	69	39	30	0
1 - 4	51	32	18	1	29	19	9	1	22	13	9	0
5 - 9	29	17	12	0	17	9	8	0	12	8	4	0
10 - 14	35	21	14	0	25	14	11	0	10	7	3	0
15 - 19	79	61	18	0	56	43	13	0	23	18	5	0
20 - 24	132	108	23	1	83	68	14	1	49	40	9	0
25 - 29	146	128	17	1	101	91	9	1	45	37	8	0
30 - 34	131	95	35	1	102	74	27	1	29	21	8	0
35 - 39	144	103	41	0	101	74	27	0	43	29	14	0
40 - 44	137	84	53	0	92	52	40	0	45	32	13	0
45 - 49	123	75	48	0	88	53	35	0	35	22	13	0
50 - 54	128	77	50	1	87	58	28	1	41	19	22	0
55 - 59	134	80	54	0	86	51	35	0	48	29	19	0
60 - 64	179	102	76	1	121	68	52	1	58	34	24	0
65 - 69	215	121	93	1	149	83	65	1	66	38	28	0
70 - 74	226	123	103	0	168	84	84	0	58	39	19	0
75 - 79	251	145	104	2	173	96	76	1	78	49	28	1
80 - 84	262	131	131	0	188	95	93	0	74	36	38	0
85 y más	449	196	252	1	325	127	197	1	124	69	55	0
Ignorados	272	106	140	26	176	63	95	18	96	43	45	8

EL SALVADOR.

CUADRO 16

DEFUNCIONES EN LOS 12 MESES ANTERIORES AL CENSO, POR ÁREA DE RESIDENCIA Y SEXO, SEGÚN DEPARTAMENTO Y GRUPOS DE EDAD. CENSO 2007.

DEPARTAMENTO Y GRUPOS DE EDAD	TOTAL				URBANO				RURAL				
	TOTAL	HOMBRES	MUJERES	IGNORADO	TOTAL	HOMBRES	MUJERES	IGNORADO	TOTAL	HOMBRES	MUJERES	IGNORADO	
DEPARTAMENTO SONSONATE	TOTAL	2,536	1,457	1,033	46	1,785	1,018	732	35	751	439	301	11
Menores de 1 Año	143	73	64	6	66	36	26	4	77	37	38	2	
1 - 4	56	21	33	2	40	14	24	2	16	7	9	0	
5 - 9	27	16	11	0	17	12	5	0	10	4	6	0	
10 - 14	30	18	12	0	17	9	8	0	13	9	4	0	
15 - 19	75	62	13	0	57	45	12	0	18	17	1	0	
20 - 24	153	126	27	0	98	82	16	0	55	44	11	0	
25 - 29	129	102	27	0	86	71	15	0	43	31	12	0	
30 - 34	135	112	22	1	89	76	12	1	46	36	10	0	
35 - 39	125	88	35	2	99	70	27	2	26	18	8	0	
40 - 44	93	55	37	1	65	41	23	1	28	14	14	0	
45 - 49	95	54	41	0	69	36	33	0	26	18	8	0	
50 - 54	128	69	59	0	97	54	43	0	31	15	16	0	
55 - 59	114	54	60	0	86	38	48	0	28	16	12	0	
60 - 64	127	59	66	2	86	38	46	2	41	21	20	0	
65 - 69	139	69	69	1	105	53	51	1	34	16	18	0	
70 - 74	151	78	73	0	108	55	53	0	43	23	20	0	
75 - 79	159	77	81	1	112	56	55	1	47	21	26	0	
80 - 84	178	95	82	1	132	69	62	1	46	26	20	0	
85 y más	278	143	134	1	212	104	107	1	66	39	27	0	
Ignorados	201	86	87	28	144	59	66	19	57	27	21	9	

EL SALVADOR.

CUADRO 16

DEFUNCIONES EN LOS 12 MESES ANTERIORES AL CENSO, POR ÁREA DE RESIDENCIA Y SEXO, SEGÚN DEPARTAMENTO Y GRUPOS DE EDAD. CENSO 2007.

DEPARTAMENTO Y GRUPOS DE EDAD	TOTAL				URBANO				RURAL			
	TOTAL	HOMBRES	MUJERES	IGNORADO	TOTAL	HOMBRES	MUJERES	IGNORADO	TOTAL	HOMBRES	MUJERES	IGNORADO
DEPARTAMENTO CHALATENANGO												
TOTAL	934	531	384	19	365	221	140	4	569	310	244	15
Menores de 1 Año	46	23	22	1	11	6	4	1	35	17	18	0
1 - 4	27	14	6	7	8	7	1	0	19	7	5	7
5 - 9	5	4	1	0	2	2	0	0	3	2	1	0
10 - 14	9	4	5	0	1	0	1	0	8	4	4	0
15 - 19	31	24	7	0	11	10	1	0	20	14	6	0
20 - 24	29	26	3	0	14	12	2	0	15	14	1	0
25 - 29	31	28	3	0	14	14	0	0	17	14	3	0
30 - 34	26	20	6	0	14	11	3	0	12	9	3	0
35 - 39	29	21	8	0	11	9	2	0	18	12	6	0
40 - 44	32	15	17	0	14	6	8	0	18	9	9	0
45 - 49	46	27	19	0	15	7	8	0	31	20	11	0
50 - 54	43	27	15	1	14	9	5	0	29	18	10	1
55 - 59	34	23	10	1	13	12	1	0	21	11	9	1
60 - 64	56	27	28	1	23	12	10	1	33	15	18	0
65 - 69	56	35	21	0	26	18	8	0	30	17	13	0
70 - 74	78	38	38	2	29	13	16	0	49	25	22	2
75 - 79	82	45	37	0	30	19	11	0	52	26	26	0
80 - 84	69	30	38	1	31	9	21	1	38	21	17	0
85 y más	128	65	60	3	52	31	20	1	76	34	40	2
Ignorados	77	35	40	2	32	14	18	0	45	21	22	2

EL SALVADOR.

CUADRO 16

DEFUNCIONES EN LOS 12 MESES ANTERIORES AL CENSO, POR ÁREA DE RESIDENCIA Y SEXO, SEGÚN DEPARTAMENTO Y GRUPOS DE EDAD. CENSO 2007.

DEPARTAMENTO Y GRUPOS DE EDAD	TOTAL				URBANO				RURAL				
	TOTAL	HOMBRES	MUJERES	IGNORADO	TOTAL	HOMBRES	MUJERES	IGNORADO	TOTAL	HOMBRES	MUJERES	IGNORADO	
DEPARTAMENTO LA LIBERTAD	TOTAL	4,113	2,433	1,611	69	3,040	1,793	1,203	44	1,073	640	408	25
Menores de 1 Año	255	139	113	3	132	74	57	1	123	65	56	2	
1 - 4	78	39	36	3	39	22	15	2	39	17	21	1	
5 - 9	44	28	15	1	33	18	14	1	11	10	1	0	
10 - 14	48	33	14	1	33	21	11	1	15	12	3	0	
15 - 19	153	111	40	2	99	74	25	0	54	37	15	2	
20 - 24	214	181	32	1	158	132	26	0	56	49	6	1	
25 - 29	234	198	35	1	200	172	27	1	34	26	8	0	
30 - 34	172	124	46	2	134	97	36	1	38	27	10	1	
35 - 39	180	131	49	0	135	101	34	0	45	30	15	0	
40 - 44	170	126	43	1	118	89	29	0	52	37	14	1	
45 - 49	138	81	55	2	116	68	46	2	22	13	9	0	
50 - 54	174	103	71	0	123	80	43	0	51	23	28	0	
55 - 59	159	98	61	0	125	77	48	0	34	21	13	0	
60 - 64	220	123	97	0	163	84	79	0	57	39	18	0	
65 - 69	209	123	85	1	171	102	68	1	38	21	17	0	
70 - 74	241	126	113	2	182	99	82	1	59	27	31	1	
75 - 79	263	137	125	1	205	106	98	1	58	31	27	0	
80 - 84	265	141	124	0	210	110	100	0	55	31	24	0	
85 y más	544	241	300	3	411	161	248	2	133	80	52	1	
Ignorados	352	150	157	45	253	106	117	30	99	44	40	15	

EL SALVADOR.

CUADRO 16

DEFUNCIONES EN LOS 12 MESES ANTERIORES AL CENSO, POR ÁREA DE RESIDENCIA Y SEXO, SEGÚN DEPARTAMENTO Y GRUPOS DE EDAD. CENSO 2007.

DEPARTAMENTO Y GRUPOS DE EDAD	TOTAL				URBANO				RURAL			
	TOTAL	HOMBRES	MUJERES	IGNORADO	TOTAL	HOMBRES	MUJERES	IGNORADO	TOTAL	HOMBRES	MUJERES	IGNORADO
DEPARTAMENTO SAN SALVADOR												
TOTAL	11,346	6,287	4,806	253	10,820	5,962	4,614	244	526	325	192	9
Menores de 1 Año	357	184	155	18	313	158	139	16	44	26	16	2
1 - 4	115	53	51	11	107	49	47	11	8	4	4	0
5 - 9	61	34	27	0	56	30	26	0	5	4	1	0
10 - 14	108	69	36	3	100	65	32	3	8	4	4	0
15 - 19	409	329	79	1	383	307	75	1	26	22	4	0
20 - 24	544	448	89	7	506	417	82	7	38	31	7	0
25 - 29	608	500	106	2	574	470	102	2	34	30	4	0
30 - 34	454	343	108	3	433	329	101	3	21	14	7	0
35 - 39	440	321	117	2	422	307	113	2	18	14	4	0
40 - 44	414	276	136	2	396	263	131	2	18	13	5	0
45 - 49	419	262	153	4	401	249	148	4	18	13	5	0
50 - 54	519	305	209	5	490	290	195	5	29	15	14	0
55 - 59	482	287	192	3	471	280	188	3	11	7	4	0
60 - 64	602	317	278	7	580	304	270	6	22	13	8	1
65 - 69	669	369	299	1	648	359	288	1	21	10	11	0
70 - 74	738	356	377	5	714	345	364	5	24	11	13	0
75 - 79	877	425	450	2	848	411	435	2	29	14	15	0
80 - 84	829	386	439	4	791	363	424	4	38	23	15	0
85 y más	1,595	613	973	9	1,522	572	941	9	73	41	32	0
Ignorados	1,106	410	532	164	1,065	394	513	158	41	16	19	6

EL SALVADOR.

CUADRO 16

DEFUNCIONES EN LOS 12 MESES ANTERIORES AL CENSO, POR ÁREA DE RESIDENCIA Y SEXO, SEGÚN DEPARTAMENTO Y GRUPOS DE EDAD. CENSO 2007.

DEPARTAMENTO Y GRUPOS DE EDAD	TOTAL				URBANO				RURAL				
	TOTAL	HOMBRES	MUJERES	IGNORADO	TOTAL	HOMBRES	MUJERES	IGNORADO	TOTAL	HOMBRES	MUJERES	IGNORADO	
DEPARTAMENTO CUSCATLÁN	TOTAL	1,221	714	487	20	669	365	289	15	552	349	198	5
Menores de 1 Año	83	39	42	2	24	10	13	1	59	29	29	1	
1 - 4	15	8	6	1	9	6	2	1	6	2	4	0	
5 - 9	13	9	4	0	2	1	1	0	11	8	3	0	
10 - 14	18	12	5	1	12	8	3	1	6	4	2	0	
15 - 19	55	47	8	0	25	20	5	0	30	27	3	0	
20 - 24	58	52	6	0	27	23	4	0	31	29	2	0	
25 - 29	77	67	10	0	44	37	7	0	33	30	3	0	
30 - 34	50	36	14	0	29	19	10	0	21	17	4	0	
35 - 39	53	39	13	1	27	19	7	1	26	20	6	0	
40 - 44	44	34	10	0	20	14	6	0	24	20	4	0	
45 - 49	47	32	15	0	19	12	7	0	28	20	8	0	
50 - 54	42	25	17	0	23	14	9	0	19	11	8	0	
55 - 59	47	30	17	0	22	13	9	0	25	17	8	0	
60 - 64	62	32	29	1	34	17	17	0	28	15	12	1	
65 - 69	80	38	42	0	54	23	31	0	26	15	11	0	
70 - 74	74	34	39	1	42	21	20	1	32	13	19	0	
75 - 79	82	38	44	0	48	21	27	0	34	17	17	0	
80 - 84	73	29	44	0	33	9	24	0	40	20	20	0	
85 y más	129	56	72	1	89	38	50	1	40	18	22	0	
Ignorados	119	57	50	12	86	40	37	9	33	17	13	3	

EL SALVADOR.

CUADRO 16

DEFUNCIONES EN LOS 12 MESES ANTERIORES AL CENSO, POR ÁREA DE RESIDENCIA Y SEXO, SEGÚN DEPARTAMENTO Y GRUPOS DE EDAD. CENSO 2007.

DEPARTAMENTO Y GRUPOS DE EDAD	TOTAL				URBANO				RURAL				
	TOTAL	HOMBRES	MUJERES	IGNORADO	TOTAL	HOMBRES	MUJERES	IGNORADO	TOTAL	HOMBRES	MUJERES	IGNORADO	
DEPARTAMENTO LA PAZ	TOTAL	1,806	1,057	715	34	990	567	402	21	816	490	313	13
Menores de 1 Año	87	60	26	1	41	26	14	1	46	34	12	0	
1 - 4	31	16	14	1	12	8	3	1	19	8	11	0	
5 - 9	23	10	13	0	8	3	5	0	15	7	8	0	
10 - 14	30	11	17	2	22	10	11	1	8	1	6	1	
15 - 19	73	60	13	0	44	35	9	0	29	25	4	0	
20 - 24	85	69	15	1	50	39	10	1	35	30	5	0	
25 - 29	92	71	20	1	47	37	9	1	45	34	11	0	
30 - 34	67	51	16	0	39	31	8	0	28	20	8	0	
35 - 39	57	44	13	0	32	25	7	0	25	19	6	0	
40 - 44	75	49	26	0	34	20	14	0	41	29	12	0	
45 - 49	76	54	21	1	42	30	11	1	34	24	10	0	
50 - 54	83	46	35	2	33	18	15	0	50	28	20	2	
55 - 59	63	33	30	0	31	15	16	0	32	18	14	0	
60 - 64	101	63	37	1	58	37	20	1	43	26	17	0	
65 - 69	91	57	34	0	53	32	21	0	38	25	13	0	
70 - 74	115	70	45	0	72	44	28	0	43	26	17	0	
75 - 79	117	63	54	0	67	35	32	0	50	28	22	0	
80 - 84	119	58	60	1	65	32	33	0	54	26	27	1	
85 y más	269	102	164	3	164	60	101	3	105	42	63	0	
Ignorados	152	70	62	20	76	30	35	11	76	40	27	9	

EL SALVADOR.

CUADRO 16

DEFUNCIONES EN LOS 12 MESES ANTERIORES AL CENSO, POR ÁREA DE RESIDENCIA Y SEXO, SEGÚN DEPARTAMENTO Y GRUPOS DE EDAD. CENSO 2007.

DEPARTAMENTO Y GRUPOS DE EDAD	TOTAL				URBANO				RURAL			
	TOTAL	HOMBRES	MUJERES	IGNORADO	TOTAL	HOMBRES	MUJERES	IGNORADO	TOTAL	HOMBRES	MUJERES	IGNORADO
DEPARTAMENTO CABAÑAS												
TOTAL	857	517	318	22	376	224	141	11	481	293	177	11
Menores de 1 Año	51	27	21	3	16	10	4	2	35	17	17	1
1 - 4	17	11	5	1	10	7	2	1	7	4	3	0
5 - 9	10	6	4	0	3	2	1	0	7	4	3	0
10 - 14	9	6	3	0	6	4	2	0	3	2	1	0
15 - 19	29	24	5	0	14	13	1	0	15	11	4	0
20 - 24	32	26	5	1	13	9	3	1	19	17	2	0
25 - 29	45	38	6	1	17	15	1	1	28	23	5	0
30 - 34	30	28	2	0	13	12	1	0	17	16	1	0
35 - 39	39	27	12	0	23	16	7	0	16	11	5	0
40 - 44	38	29	8	1	13	9	3	1	25	20	5	0
45 - 49	31	23	8	0	16	14	2	0	15	9	6	0
50 - 54	33	18	14	1	15	8	6	1	18	10	8	0
55 - 59	28	17	11	0	12	6	6	0	16	11	5	0
60 - 64	38	21	17	0	20	12	8	0	18	9	9	0
65 - 69	40	25	15	0	14	11	3	0	26	14	12	0
70 - 74	39	20	19	0	17	9	8	0	22	11	11	0
75 - 79	48	24	23	1	23	9	14	0	25	15	9	1
80 - 84	77	46	31	0	41	24	17	0	36	22	14	0
85 y más	111	49	61	1	49	17	32	0	62	32	29	1
Ignorados	112	52	48	12	41	17	20	4	71	35	28	8

EL SALVADOR.

CUADRO 16

DEFUNCIONES EN LOS 12 MESES ANTERIORES AL CENSO, POR ÁREA DE RESIDENCIA Y SEXO, SEGÚN DEPARTAMENTO Y GRUPOS DE EDAD. CENSO 2007.

DEPARTAMENTO Y GRUPOS DE EDAD	TOTAL				URBANO				RURAL				
	TOTAL	HOMBRES	MUJERES	IGNORADO	TOTAL	HOMBRES	MUJERES	IGNORADO	TOTAL	HOMBRES	MUJERES	IGNORADO	
DEPARTAMENTO SAN VICENTE	TOTAL	1,081	611	444	26	607	323	265	19	474	288	179	7
Menores de 1 Año	72	42	29	1	27	13	13	1	45	29	16	0	
1 - 4	23	16	6	1	10	6	3	1	13	10	3	0	
5 - 9	17	11	6	0	4	3	1	0	13	8	5	0	
10 - 14	10	5	4	1	4	1	2	1	6	4	2	0	
15 - 19	35	22	12	1	16	9	6	1	19	13	6	0	
20 - 24	38	29	7	2	20	14	5	1	18	15	2	1	
25 - 29	43	40	3	0	21	20	1	0	22	20	2	0	
30 - 34	46	35	10	1	21	18	2	1	25	17	8	0	
35 - 39	46	29	17	0	29	17	12	0	17	12	5	0	
40 - 44	47	36	11	0	25	19	6	0	22	17	5	0	
45 - 49	40	24	16	0	17	10	7	0	23	14	9	0	
50 - 54	50	37	12	1	32	27	5	0	18	10	7	1	
55 - 59	36	28	8	0	15	13	2	0	21	15	6	0	
60 - 64	58	34	24	0	36	21	15	0	22	13	9	0	
65 - 69	57	31	26	0	37	17	20	0	20	14	6	0	
70 - 74	55	35	20	0	32	22	10	0	23	13	10	0	
75 - 79	63	32	31	0	44	20	24	0	19	12	7	0	
80 - 84	75	31	44	0	46	15	31	0	29	16	13	0	
85 y más	166	58	107	1	104	34	70	0	62	24	37	1	
Ignorados	104	36	51	17	67	24	30	13	37	12	21	4	

EL SALVADOR.

CUADRO 16 DEFUNCIONES EN LOS 12 MESES ANTERIORES AL CENSO, POR ÁREA DE RESIDENCIA Y SEXO, SEGÚN DEPARTAMENTO Y GRUPOS DE EDAD. CENSO 2007.

DEPARTAMENTO Y GRUPOS DE EDAD	TOTAL				URBANO				RURAL				
	TOTAL	HOMBRES	MUJERES	IGNORADO	TOTAL	HOMBRES	MUJERES	IGNORADO	TOTAL	HOMBRES	MUJERES	IGNORADO	
DEPARTAMENTO USulután	TOTAL	2,344	1,330	972	42	1,326	752	554	20	1,018	578	418	22
Menores de 1 Año	121	58	57	6	48	24	19	5	73	34	38	1	
1 - 4	56	11	19	26	21	4	6	11	35	7	13	15	
5 - 9	25	14	11	0	12	8	4	0	13	6	7	0	
10 - 14	27	14	13	0	16	9	7	0	11	5	6	0	
15 - 19	54	40	14	0	31	25	6	0	23	15	8	0	
20 - 24	115	100	15	0	65	59	6	0	50	41	9	0	
25 - 29	93	76	17	0	52	41	11	0	41	35	6	0	
30 - 34	78	68	10	0	55	48	7	0	23	20	3	0	
35 - 39	99	73	26	0	59	40	19	0	40	33	7	0	
40 - 44	87	59	28	0	53	36	17	0	34	23	11	0	
45 - 49	91	65	26	0	46	32	14	0	45	33	12	0	
50 - 54	90	59	31	0	56	41	15	0	34	18	16	0	
55 - 59	114	72	42	0	65	39	26	0	49	33	16	0	
60 - 64	121	69	50	2	64	33	31	0	57	36	19	2	
65 - 69	136	73	62	1	76	44	32	0	60	29	30	1	
70 - 74	156	71	83	2	91	43	47	1	65	28	36	1	
75 - 79	173	95	77	1	94	51	43	0	79	44	34	1	
80 - 84	153	74	78	1	104	52	52	0	49	22	26	1	
85 y más	340	141	198	1	187	69	117	1	153	72	81	0	
Ignorados	215	98	115	2	131	54	75	2	84	44	40	0	

EL SALVADOR.

CUADRO 16

DEFUNCIONES EN LOS 12 MESES ANTERIORES AL CENSO, POR ÁREA DE RESIDENCIA Y SEXO, SEGÚN DEPARTAMENTO Y GRUPOS DE EDAD. CENSO 2007.

DEPARTAMENTO Y GRUPOS DE EDAD	TOTAL				URBANO				RURAL				
	TOTAL	HOMBRES	MUJERES	IGNORADO	TOTAL	HOMBRES	MUJERES	IGNORADO	TOTAL	HOMBRES	MUJERES	IGNORADO	
DEPARTAMENTO SAN MIGUEL	TOTAL	2,901	1,692	1,154	55	1,700	994	673	33	1,201	698	481	22
Menores de 1 Año	149	81	65	3	70	43	24	3	79	38	41	0	
1 - 4	28	15	11	2	15	8	5	2	13	7	6	0	
5 - 9	19	10	9	0	6	3	3	0	13	7	6	0	
10 - 14	39	21	18	0	21	8	13	0	18	13	5	0	
15 - 19	109	87	22	0	69	57	12	0	40	30	10	0	
20 - 24	139	100	38	1	78	58	20	0	61	42	18	1	
25 - 29	133	107	26	0	90	75	15	0	43	32	11	0	
30 - 34	109	89	19	1	58	44	13	1	51	45	6	0	
35 - 39	107	81	25	1	69	52	16	1	38	29	9	0	
40 - 44	118	82	36	0	72	50	22	0	46	32	14	0	
45 - 49	111	68	43	0	64	42	22	0	47	26	21	0	
50 - 54	104	69	34	1	63	39	23	1	41	30	11	0	
55 - 59	109	73	35	1	65	47	17	1	44	26	18	0	
60 - 64	157	88	67	2	88	52	35	1	69	36	32	1	
65 - 69	172	92	80	0	111	61	50	0	61	31	30	0	
70 - 74	179	97	81	1	104	57	46	1	75	40	35	0	
75 - 79	193	90	101	2	118	49	67	2	75	41	34	0	
80 - 84	182	96	85	1	112	57	54	1	70	39	31	0	
85 y más	393	181	210	2	245	101	142	2	148	80	68	0	
Ignorados	351	165	149	37	182	91	74	17	169	74	75	20	

EL SALVADOR.

CUADRO 16

DEFUNCIONES EN LOS 12 MESES ANTERIORES AL CENSO, POR ÁREA DE RESIDENCIA Y SEXO, SEGÚN DEPARTAMENTO Y GRUPOS DE EDAD. CENSO 2007.

DEPARTAMENTO Y GRUPOS DE EDAD	TOTAL				URBANO				RURAL			
	TOTAL	HOMBRES	MUJERES	IGNORADO	TOTAL	HOMBRES	MUJERES	IGNORADO	TOTAL	HOMBRES	MUJERES	IGNORADO
DEPARTAMENTO MORAZÁN												
TOTAL	810	462	329	19	230	128	100	2	580	334	229	17
Menores de 1 Año	70	43	23	4	8	5	3	0	62	38	20	4
1 - 4	19	11	7	1	4	2	2	0	15	9	5	1
5 - 9	10	5	5	0	1	1	0	0	9	4	5	0
10 - 14	10	7	3	0	1	1	0	0	9	6	3	0
15 - 19	22	13	9	0	6	3	3	0	16	10	6	0
20 - 24	24	19	5	0	7	5	2	0	17	14	3	0
25 - 29	26	21	5	0	9	7	2	0	17	14	3	0
30 - 34	23	19	4	0	9	8	1	0	14	11	3	0
35 - 39	23	16	7	0	7	7	0	0	16	9	7	0
40 - 44	28	21	7	0	8	7	1	0	20	14	6	0
45 - 49	33	20	12	1	11	7	4	0	22	13	8	1
50 - 54	28	16	11	1	11	5	6	0	17	11	5	1
55 - 59	25	16	9	0	9	4	5	0	16	12	4	0
60 - 64	33	14	19	0	3	0	3	0	30	14	16	0
65 - 69	36	17	18	1	12	6	6	0	24	11	12	1
70 - 74	65	37	28	0	18	13	5	0	47	24	23	0
75 - 79	69	40	27	2	19	10	9	0	50	30	18	2
80 - 84	66	34	32	0	34	13	21	0	32	21	11	0
85 y más	107	53	54	0	31	17	14	0	76	36	40	0
Ignorados	93	40	44	9	22	7	13	2	71	33	31	7

EL SALVADOR.

CUADRO 16

DEFUNCIONES EN LOS 12 MESES ANTERIORES AL CENSO, POR ÁREA DE RESIDENCIA Y SEXO, SEGÚN DEPARTAMENTO Y GRUPOS DE EDAD. CENSO 2007.

DEPARTAMENTO Y GRUPOS DE EDAD	TOTAL				URBANO				RURAL				
	TOTAL	HOMBRES	MUJERES	IGNORADO	TOTAL	HOMBRES	MUJERES	IGNORADO	TOTAL	HOMBRES	MUJERES	IGNORADO	
DEPARTAMENTO LA UNIÓN	TOTAL	1,331	772	538	21	496	278	209	9	835	494	329	12
Menores de 1 Año	61	37	22	2	19	12	6	1	42	25	16	1	
1 - 4	15	7	7	1	1	0	0	1	14	7	7	0	
5 - 9	16	8	8	0	5	3	2	0	11	5	6	0	
10 - 14	19	12	6	1	4	3	1	0	15	9	5	1	
15 - 19	35	28	7	0	15	12	3	0	20	16	4	0	
20 - 24	42	31	11	0	19	18	1	0	23	13	10	0	
25 - 29	51	43	8	0	17	16	1	0	34	27	7	0	
30 - 34	44	33	11	0	18	12	6	0	26	21	5	0	
35 - 39	48	36	12	0	8	6	2	0	40	30	10	0	
40 - 44	51	37	14	0	24	18	6	0	27	19	8	0	
45 - 49	44	29	15	0	19	10	9	0	25	19	6	0	
50 - 54	54	33	21	0	22	13	9	0	32	20	12	0	
55 - 59	58	27	31	0	22	10	12	0	36	17	19	0	
60 - 64	81	46	35	0	30	14	16	0	51	32	19	0	
65 - 69	74	38	36	0	25	9	16	0	49	29	20	0	
70 - 74	106	55	50	1	48	24	24	0	58	31	26	1	
75 - 79	93	57	36	0	41	22	19	0	52	35	17	0	
80 - 84	82	43	39	0	31	19	12	0	51	24	27	0	
85 y más	188	91	96	1	76	35	41	0	112	56	55	1	
Ignorados	169	81	73	15	52	22	23	7	117	59	50	8	

CUADRO 17

EL SALVADOR.
MUJERES DE 12 AÑOS Y MÁS, POR DECLARACIÓN DEL TOTAL DE HIJOS NACIDOS VIVOS Y SOBREVIVIENTES E HIJOS TENIDOS Y SOBREVIVIENTES EN LOS 12 MESES ANTERIORES AL CENSO, SEGÚN DEPARTAMENTO, ÁREA DE RESIDENCIA Y GRUPOS DE EDAD. CENSO 2007.

DEPARTAMENTO, ÁREA DE RESIDENCIA Y GRUPOS DE EDAD	MUJERES DE 12 AÑOS Y MÁS			TOTAL DE HIJOS		HIJOS TENIDOS EN LOS DOCE MESES ANTERIORES	
	TOTAL	CON DECLARACIÓN DE HIJOS		NACIDOS VIVOS	SOBREVIVIENTES	NACIDOS VIVOS	SOBREVIVIENTES
		CON HIJOS	SIN HIJOS				
TOTAL PAÍS	2,276,381	1,505,422	770,959	5,395,607	4,813,057	101,509	100,344
12 - 14	206,661	1,484	205,177	1,893	1,837	635	627
15 - 19	302,181	46,518	255,663	52,581	51,086	17,543	17,365
20 - 24	258,541	131,345	127,196	202,432	197,023	28,440	28,181
25 - 29	250,927	185,832	65,095	396,147	384,059	25,543	25,262
30 - 34	223,849	190,727	33,122	516,545	498,540	16,936	16,732
35 - 39	196,633	176,439	20,194	563,625	539,292	8,823	8,679
40 - 44	171,413	157,228	14,185	566,507	533,078	3,009	2,938
45 - 49	142,165	131,787	10,378	526,814	484,278	496	481
50 - 54	120,459	112,213	8,246	489,061	438,676	84	79
55 - 59	101,357	94,721	6,636	455,920	397,366	0	0
60 - 64	83,657	77,768	5,889	417,649	351,198	0	0
65 - 69	69,376	64,203	5,173	377,462	307,646	0	0
70 - 74	54,008	49,676	4,332	305,230	240,036	0	0
75 - 79	42,326	38,559	3,767	240,571	183,692	0	0
80 - 84	26,469	23,704	2,765	145,213	107,424	0	0
85 y más	26,359	23,218	3,141	137,957	97,826	0	0
ÁREA URBANA	1,491,069	994,619	496,450	3,203,802	2,871,326	59,676	59,033
12 - 14	118,670	827	117,843	1,071	1,047	315	311
15 - 19	180,888	25,643	155,245	28,843	28,132	9,641	9,555
20 - 24	165,328	78,252	87,076	115,526	112,747	16,627	16,482
25 - 29	168,136	119,335	48,801	234,456	228,115	15,647	15,478
30 - 34	152,759	127,512	25,247	311,021	301,507	10,524	10,410
35 - 39	135,684	120,308	15,376	338,550	325,497	5,173	5,090
40 - 44	119,399	108,712	10,687	336,785	319,187	1,489	1,455
45 - 49	97,437	89,778	7,659	303,472	280,902	212	206
50 - 54	81,868	75,929	5,939	281,045	254,008	48	46
55 - 59	67,619	62,965	4,654	260,416	228,661	0	0
60 - 64	55,280	51,118	4,162	241,392	204,764	0	0
65 - 69	46,198	42,558	3,640	225,728	185,481	0	0
70 - 74	36,349	33,263	3,086	189,753	150,516	0	0
75 - 79	28,664	25,986	2,678	151,688	116,676	0	0
80 - 84	18,317	16,309	2,008	93,811	69,825	0	0
85 y más	18,473	16,124	2,349	90,245	64,261	0	0
ÁREA RURAL	785,312	510,803	274,509	2,191,805	1,941,731	41,833	41,311
12 - 14	87,991	657	87,334	822	790	320	316
15 - 19	121,293	20,875	100,418	23,738	22,954	7,902	7,810
20 - 24	93,213	53,093	40,120	86,906	84,276	11,813	11,699
25 - 29	82,791	66,497	16,294	161,691	155,944	9,896	9,784
30 - 34	71,090	63,215	7,875	205,524	197,033	6,412	6,322
35 - 39	60,949	56,131	4,818	225,075	213,795	3,650	3,589
40 - 44	52,014	48,516	3,498	229,722	213,891	1,520	1,483
45 - 49	44,728	42,009	2,719	223,342	203,376	284	275
50 - 54	38,591	36,284	2,307	208,016	184,668	36	33
55 - 59	33,738	31,756	1,982	195,504	168,705	0	0
60 - 64	28,377	26,650	1,727	176,257	146,434	0	0
65 - 69	23,178	21,645	1,533	151,734	122,165	0	0
70 - 74	17,659	16,413	1,246	115,477	89,520	0	0
75 - 79	13,662	12,573	1,089	88,883	67,016	0	0
80 - 84	8,152	7,395	757	51,402	37,599	0	0
85 y más	7,886	7,094	792	47,712	33,565	0	0

CUADRO 17

EL SALVADOR.
MUJERES DE 12 AÑOS Y MÁS, POR DECLARACIÓN DEL TOTAL DE HIJOS NACIDOS VIVOS Y SOBREVIVIENTES E HIJOS TENIDOS Y SOBREVIVIENTES EN LOS 12 MESES ANTERIORES AL CENSO, SEGÚN DEPARTAMENTO, ÁREA DE RESIDENCIA Y GRUPOS DE EDAD. CENSO 2007.

DEPARTAMENTO, ÁREA DE RESIDENCIA Y GRUPOS DE EDAD	MUJERES DE 12 AÑOS Y MÁS			TOTAL DE HIJOS		HIJOS TENIDOS EN LOS DOCE MESES ANTERIORES	
	TOTAL	CON DECLARACIÓN DE HIJOS		NACIDOS VIVOS	SOBREVIVIENTES	NACIDOS VIVOS	SOBREVIVIENTES
		CON HIJOS	SIN HIJOS				
DEPARTAMENTO AHUACHAPÁN							
TOTAL	118,637	79,447	39,190	307,029	274,466	6,092	6,011
12 - 14	11,991	83	11,908	109	107	36	36
15 - 19	16,915	2,899	14,016	3,378	3,283	1,137	1,126
20 - 24	14,332	8,127	6,205	13,182	12,798	1,702	1,678
25 - 29	13,378	10,741	2,637	24,930	24,101	1,474	1,450
30 - 34	11,413	10,154	1,259	30,865	29,745	978	965
35 - 39	9,935	9,147	788	33,682	32,048	551	547
40 - 44	8,576	8,039	537	33,228	31,111	184	181
45 - 49	7,073	6,678	395	30,843	28,231	28	27
50 - 54	5,917	5,595	322	27,522	24,493	2	1
55 - 59	4,986	4,719	267	25,436	21,973	0	0
60 - 64	4,055	3,818	237	22,537	18,823	0	0
65 - 69	3,463	3,270	193	21,001	16,991	0	0
70 - 74	2,504	2,363	141	15,370	12,124	0	0
75 - 79	1,895	1,779	116	11,875	9,107	0	0
80 - 84	1,156	1,062	94	6,982	5,212	0	0
85 y más	1,048	973	75	6,089	4,319	0	0
ÁREA URBANA	54,060	37,100	16,960	126,398	112,768	2,296	2,268
12 - 14	4,686	31	4,655	41	39	13	13
15 - 19	6,754	1,060	5,694	1,198	1,173	416	415
20 - 24	6,242	3,325	2,917	4,984	4,866	645	639
25 - 29	6,056	4,738	1,318	9,737	9,433	613	601
30 - 34	5,299	4,655	644	11,963	11,593	365	360
35 - 39	4,693	4,306	387	13,171	12,602	186	184
40 - 44	4,203	3,918	285	13,069	12,336	44	43
45 - 49	3,428	3,213	215	12,003	11,078	12	12
50 - 54	2,898	2,733	165	11,168	10,004	2	1
55 - 59	2,441	2,300	141	10,465	9,071	0	0
60 - 64	2,005	1,867	138	9,529	7,948	0	0
65 - 69	1,759	1,633	126	9,242	7,519	0	0
70 - 74	1,331	1,245	86	7,515	5,942	0	0
75 - 79	984	923	61	5,611	4,306	0	0
80 - 84	625	554	71	3,279	2,449	0	0
85 y más	656	599	57	3,423	2,409	0	0
ÁREA RURAL	64,577	42,347	22,230	180,631	161,698	3,796	3,743
12 - 14	7,305	52	7,253	68	68	23	23
15 - 19	10,161	1,839	8,322	2,180	2,110	721	711
20 - 24	8,090	4,802	3,288	8,198	7,932	1,057	1,039
25 - 29	7,322	6,003	1,319	15,193	14,668	861	849
30 - 34	6,114	5,499	615	18,902	18,152	613	605
35 - 39	5,242	4,841	401	20,511	19,446	365	363
40 - 44	4,373	4,121	252	20,159	18,775	140	138
45 - 49	3,645	3,465	180	18,840	17,153	16	15
50 - 54	3,019	2,862	157	16,354	14,489	0	0
55 - 59	2,545	2,419	126	14,971	12,902	0	0
60 - 64	2,050	1,951	99	13,008	10,875	0	0
65 - 69	1,704	1,637	67	11,759	9,472	0	0
70 - 74	1,173	1,118	55	7,855	6,182	0	0
75 - 79	911	856	55	6,264	4,801	0	0
80 - 84	531	508	23	3,703	2,763	0	0
85 y más	392	374	18	2,666	1,910	0	0

EL SALVADOR.
CUADRO 17 MUJERES DE 12 AÑOS Y MÁS, POR DECLARACIÓN DEL TOTAL DE HIJOS NACIDOS VIVOS Y SOBREVIVIENTES E HIJOS TENIDOS Y SOBREVIVIENTES EN LOS 12 MESES ANTERIORES AL CENSO, SEGÚN DEPARTAMENTO, ÁREA DE RESIDENCIA Y GRUPOS DE EDAD. CENSO 2007.

DEPARTAMENTO, ÁREA DE RESIDENCIA Y GRUPOS DE EDAD	MUJERES DE 12 AÑOS Y MÁS			TOTAL DE HIJOS		HIJOS TENIDOS EN LOS DOCE MESES ANTERIORES	
	TOTAL	CON DECLARACIÓN DE HIJOS		NACIDOS VIVOS	SOBREVIVIENTES	NACIDOS VIVOS	SOBREVIVIENTES
		CON HIJOS	SIN HIJOS				
DEPARTAMENTO SANTA ANA							
TOTAL	207,584	140,414	67,170	496,191	440,776	8,704	8,604
12 - 14	17,925	113	17,812	142	138	44	43
15 - 19	26,336	3,972	22,364	4,480	4,346	1,494	1,478
20 - 24	22,581	11,496	11,085	17,592	17,033	2,404	2,386
25 - 29	22,991	17,374	5,617	36,106	34,908	2,306	2,283
30 - 34	20,557	17,745	2,812	46,299	44,811	1,427	1,408
35 - 39	18,328	16,555	1,773	51,319	49,083	723	713
40 - 44	16,135	14,904	1,231	51,691	48,461	249	240
45 - 49	13,234	12,371	863	47,534	43,447	51	48
50 - 54	11,286	10,562	724	44,208	39,356	6	5
55 - 59	9,489	8,885	604	42,027	36,239	0	0
60 - 64	8,036	7,491	545	40,168	33,736	0	0
65 - 69	6,679	6,217	462	36,344	29,761	0	0
70 - 74	5,170	4,776	394	29,463	23,032	0	0
75 - 79	3,970	3,630	340	22,722	17,478	0	0
80 - 84	2,464	2,209	255	13,710	10,149	0	0
85 y más	2,403	2,114	289	12,386	8,798	0	0
ÁREA URBANA	136,986	93,739	43,247	298,433	266,353	5,260	5,206
12 - 14	10,422	62	10,360	76	73	21	20
15 - 19	15,932	2,297	13,635	2,582	2,522	871	861
20 - 24	14,549	7,024	7,525	10,373	10,079	1,465	1,456
25 - 29	15,629	11,488	4,141	22,118	21,484	1,443	1,432
30 - 34	14,093	12,000	2,093	28,219	27,447	878	870
35 - 39	12,424	11,155	1,269	30,559	29,407	428	422
40 - 44	11,030	10,139	891	30,310	28,592	125	118
45 - 49	9,015	8,372	643	27,356	25,080	25	23
50 - 54	7,676	7,147	529	25,937	23,262	4	4
55 - 59	6,455	6,019	436	24,882	21,659	0	0
60 - 64	5,430	5,038	392	23,992	20,418	0	0
65 - 69	4,551	4,204	347	21,832	18,031	0	0
70 - 74	3,525	3,225	300	18,135	14,295	0	0
75 - 79	2,776	2,511	265	14,611	11,290	0	0
80 - 84	1,714	1,520	194	8,958	6,654	0	0
85 y más	1,765	1,538	227	8,493	6,060	0	0
ÁREA RURAL	70,598	46,675	23,923	197,758	174,423	3,444	3,398
12 - 14	7,503	51	7,452	66	65	23	23
15 - 19	10,404	1,675	8,729	1,898	1,824	623	617
20 - 24	8,032	4,472	3,560	7,219	6,954	939	930
25 - 29	7,362	5,886	1,476	13,988	13,424	863	851
30 - 34	6,464	5,745	719	18,080	17,364	549	538
35 - 39	5,904	5,400	504	20,760	19,676	295	291
40 - 44	5,105	4,765	340	21,381	19,869	124	122
45 - 49	4,219	3,999	220	20,178	18,367	26	25
50 - 54	3,610	3,415	195	18,271	16,094	2	1
55 - 59	3,034	2,866	168	17,145	14,580	0	0
60 - 64	2,606	2,453	153	16,176	13,318	0	0
65 - 69	2,128	2,013	115	14,512	11,730	0	0
70 - 74	1,645	1,551	94	11,328	8,737	0	0
75 - 79	1,194	1,119	75	8,111	6,188	0	0
80 - 84	750	689	61	4,752	3,495	0	0
85 y más	638	576	62	3,893	2,738	0	0

EL SALVADOR.
CUADRO 17 MUJERES DE 12 AÑOS Y MÁS, POR DECLARACIÓN DEL TOTAL DE HIJOS NACIDOS VIVOS Y SOBREVIVIENTES E HIJOS TENIDOS Y SOBREVIVIENTES EN LOS 12 MESES ANTERIORES AL CENSO, SEGÚN DEPARTAMENTO, ÁREA DE RESIDENCIA Y GRUPOS DE EDAD. CENSO 2007.

DEPARTAMENTO, ÁREA DE RESIDENCIA Y GRUPOS DE EDAD	MUJERES DE 12 AÑOS Y MÁS			TOTAL DE HIJOS		HIJOS TENIDOS EN LOS DOCE MESES ANTERIORES	
	TOTAL	CON DECLARACIÓN DE HIJOS		NACIDOS VIVOS	SOBREVIVIENTES	NACIDOS VIVOS	SOBREVIVIENTES
		CON HIJOS	SIN HIJOS				
DEPARTAMENTO SONSONATE							
TOTAL	166,939	110,881	56,058	412,198	365,542	8,058	7,964
12 - 14	16,184	127	16,057	164	163	56	56
15 - 19	23,613	3,960	19,653	4,437	4,331	1,420	1,409
20 - 24	20,295	11,067	9,228	17,294	16,781	2,268	2,252
25 - 29	19,016	14,942	4,074	33,061	31,946	1,993	1,968
30 - 34	16,478	14,535	1,943	41,900	40,108	1,289	1,271
35 - 39	14,392	13,141	1,251	45,649	43,309	721	713
40 - 44	12,143	11,265	878	44,220	41,311	269	256
45 - 49	10,060	9,422	638	41,458	37,618	32	30
50 - 54	8,248	7,765	483	37,319	32,988	10	9
55 - 59	6,814	6,443	371	34,021	29,221	0	0
60 - 64	5,518	5,162	356	29,660	24,391	0	0
65 - 69	4,691	4,365	326	27,221	21,828	0	0
70 - 74	3,543	3,268	275	20,998	16,178	0	0
75 - 79	2,763	2,546	217	17,068	12,684	0	0
80 - 84	1,602	1,465	137	9,131	6,678	0	0
85 y más	1,579	1,408	171	8,597	6,007	0	0
ÁREA URBANA	104,034	69,529	34,505	238,075	211,513	4,569	4,519
12 - 14	9,123	72	9,051	93	93	31	31
15 - 19	13,685	2,063	11,622	2,360	2,323	753	748
20 - 24	12,117	6,172	5,945	9,346	9,100	1,285	1,277
25 - 29	11,896	9,022	2,874	18,483	17,939	1,157	1,143
30 - 34	10,646	9,264	1,382	24,449	23,543	770	758
35 - 39	9,267	8,353	914	25,827	24,619	434	429
40 - 44	7,905	7,290	615	25,057	23,509	123	119
45 - 49	6,581	6,134	447	23,440	21,393	13	11
50 - 54	5,333	4,994	339	20,863	18,557	3	3
55 - 59	4,426	4,174	252	19,454	16,825	0	0
60 - 64	3,561	3,307	254	16,989	14,039	0	0
65 - 69	3,072	2,850	222	16,477	13,293	0	0
70 - 74	2,368	2,167	201	12,995	10,102	0	0
75 - 79	1,852	1,703	149	10,859	8,021	0	0
80 - 84	1,100	999	101	5,866	4,280	0	0
85 y más	1,102	965	137	5,517	3,877	0	0
ÁREA RURAL	62,905	41,352	21,553	174,123	154,029	3,489	3,445
12 - 14	7,061	55	7,006	71	70	25	25
15 - 19	9,928	1,897	8,031	2,077	2,008	667	661
20 - 24	8,178	4,895	3,283	7,948	7,681	983	975
25 - 29	7,120	5,920	1,200	14,578	14,007	836	825
30 - 34	5,832	5,271	561	17,451	16,565	519	513
35 - 39	5,125	4,788	337	19,822	18,690	287	284
40 - 44	4,238	3,975	263	19,163	17,802	146	137
45 - 49	3,479	3,288	191	18,018	16,225	19	19
50 - 54	2,915	2,771	144	16,456	14,431	7	6
55 - 59	2,388	2,269	119	14,567	12,396	0	0
60 - 64	1,957	1,855	102	12,671	10,352	0	0
65 - 69	1,619	1,515	104	10,744	8,535	0	0
70 - 74	1,175	1,101	74	8,003	6,076	0	0
75 - 79	911	843	68	6,209	4,663	0	0
80 - 84	502	466	36	3,265	2,398	0	0
85 y más	477	443	34	3,080	2,130	0	0

EL SALVADOR.
CUADRO 17 MUJERES DE 12 AÑOS Y MÁS, POR DECLARACIÓN DEL TOTAL DE HIJOS NACIDOS VIVOS Y SOBREVIVIENTES E HIJOS TENIDOS Y SOBREVIVIENTES EN LOS 12 MESES ANTERIORES AL CENSO, SEGÚN DEPARTAMENTO, ÁREA DE RESIDENCIA Y GRUPOS DE EDAD. CENSO 2007.

DEPARTAMENTO, ÁREA DE RESIDENCIA Y GRUPOS DE EDAD	MUJERES DE 12 AÑOS Y MÁS			TOTAL DE HIJOS		HIJOS TENIDOS EN LOS DOCE MESES ANTERIORES	
	TOTAL	CON DECLARACIÓN DE HIJOS		NACIDOS VIVOS	SOBREVIVIENTES	NACIDOS VIVOS	SOBREVIVIENTES
		CON HIJOS	SIN HIJOS				
DEPARTAMENTO CHALATENANGO							
TOTAL	74,313	46,812	27,501	206,540	182,258	3,112	3,087
12 - 14	8,377	43	8,334	60	56	16	15
15 - 19	11,902	1,485	10,417	1,598	1,548	517	512
20 - 24	8,019	3,941	4,078	5,843	5,687	823	818
25 - 29	6,927	5,304	1,623	11,602	11,179	726	722
30 - 34	6,461	5,659	802	16,776	16,103	556	553
35 - 39	5,723	5,291	432	20,224	19,179	325	320
40 - 44	5,081	4,743	338	21,877	20,501	122	121
45 - 49	4,444	4,173	271	22,464	20,527	22	21
50 - 54	3,862	3,637	225	21,396	19,028	5	5
55 - 59	3,357	3,159	198	19,796	17,156	0	0
60 - 64	2,958	2,761	197	18,267	15,189	0	0
65 - 69	2,334	2,167	167	15,248	12,292	0	0
70 - 74	1,831	1,685	146	12,027	9,414	0	0
75 - 79	1,398	1,292	106	9,074	6,918	0	0
80 - 84	820	738	82	5,259	3,846	0	0
85 y más	819	734	85	5,029	3,635	0	0
ÁREA URBANA	26,030	16,821	9,209	67,290	59,595	989	980
12 - 14	2,605	14	2,591	19	18	7	7
15 - 19	3,755	463	3,292	475	463	168	167
20 - 24	2,706	1,290	1,416	1,777	1,743	263	261
25 - 29	2,413	1,782	631	3,504	3,403	223	220
30 - 34	2,360	2,035	325	5,286	5,120	188	188
35 - 39	2,117	1,934	183	6,244	5,959	103	101
40 - 44	1,963	1,819	144	7,000	6,654	32	31
45 - 49	1,589	1,479	110	6,489	6,000	2	2
50 - 54	1,381	1,276	105	6,262	5,624	3	3
55 - 59	1,172	1,083	89	5,992	5,259	0	0
60 - 64	1,077	1,005	72	6,147	5,177	0	0
65 - 69	918	839	79	5,550	4,497	0	0
70 - 74	730	677	53	4,865	3,881	0	0
75 - 79	549	500	49	3,473	2,655	0	0
80 - 84	354	323	31	2,211	1,641	0	0
85 y más	341	302	39	1,996	1,501	0	0
ÁREA RURAL	48,283	29,991	18,292	139,250	122,663	2,123	2,107
12 - 14	5,772	29	5,743	41	38	9	8
15 - 19	8,147	1,022	7,125	1,123	1,085	349	345
20 - 24	5,313	2,651	2,662	4,066	3,944	560	557
25 - 29	4,514	3,522	992	8,098	7,776	503	502
30 - 34	4,101	3,624	477	11,490	10,983	368	365
35 - 39	3,606	3,357	249	13,980	13,220	222	219
40 - 44	3,118	2,924	194	14,877	13,847	90	90
45 - 49	2,855	2,694	161	15,975	14,527	20	19
50 - 54	2,481	2,361	120	15,134	13,404	2	2
55 - 59	2,185	2,076	109	13,804	11,897	0	0
60 - 64	1,881	1,756	125	12,120	10,012	0	0
65 - 69	1,416	1,328	88	9,698	7,795	0	0
70 - 74	1,101	1,008	93	7,162	5,533	0	0
75 - 79	849	792	57	5,601	4,263	0	0
80 - 84	466	415	51	3,048	2,205	0	0
85 y más	478	432	46	3,033	2,134	0	0

CUADRO 17

EL SALVADOR.
MUJERES DE 12 AÑOS Y MÁS, POR DECLARACIÓN DEL TOTAL DE HIJOS NACIDOS VIVOS Y SOBREVIVIENTES E HIJOS TENIDOS Y SOBREVIVIENTES EN LOS 12 MESES ANTERIORES AL CENSO, SEGÚN DEPARTAMENTO, ÁREA DE RESIDENCIA Y GRUPOS DE EDAD. CENSO 2007.

DEPARTAMENTO, ÁREA DE RESIDENCIA Y GRUPOS DE EDAD	MUJERES DE 12 AÑOS Y MÁS			TOTAL DE HIJOS		HIJOS TENIDOS EN LOS DOCE MESES ANTERIORES	
	TOTAL	CON DECLARACIÓN DE HIJOS		NACIDOS VIVOS	SOBREVIVIENTES	NACIDOS VIVOS	SOBREVIVIENTES
		CON HIJOS	SIN HIJOS				
DEPARTAMENTO LA LIBERTAD							
TOTAL	261,651	173,377	88,274	599,776	532,692	11,630	11,478
12 - 14	22,767	176	22,591	215	200	76	74
15 - 19	33,823	5,212	28,611	5,830	5,670	1,865	1,842
20 - 24	30,334	15,163	15,171	22,948	22,294	3,075	3,049
25 - 29	30,224	21,967	8,257	45,773	44,341	2,927	2,899
30 - 34	26,792	22,528	4,264	59,511	57,360	2,107	2,073
35 - 39	23,398	21,058	2,340	65,864	62,913	1,130	1,105
40 - 44	20,484	18,867	1,617	66,192	62,162	391	378
45 - 49	16,736	15,591	1,145	59,200	54,125	49	48
50 - 54	14,097	13,119	978	54,819	48,817	10	10
55 - 59	11,097	10,427	670	48,273	41,753	0	0
60 - 64	8,963	8,373	590	44,300	36,648	0	0
65 - 69	7,303	6,770	533	39,549	31,375	0	0
70 - 74	5,525	5,080	445	31,690	24,581	0	0
75 - 79	4,456	4,064	392	25,259	18,771	0	0
80 - 84	2,815	2,520	295	15,881	11,528	0	0
85 y más	2,837	2,462	375	14,472	10,154	0	0
ÁREA URBANA	191,523	126,714	64,809	401,795	359,724	7,720	7,630
12 - 14	14,987	99	14,888	120	117	37	36
15 - 19	23,055	3,194	19,861	3,589	3,498	1,145	1,134
20 - 24	21,827	10,031	11,796	14,579	14,177	2,011	1,996
25 - 29	22,461	15,508	6,953	30,005	29,156	2,006	1,983
30 - 34	20,118	16,520	3,598	39,746	38,473	1,539	1,515
35 - 39	17,598	15,622	1,976	43,996	42,246	743	731
40 - 44	15,577	14,230	1,347	44,074	41,768	214	210
45 - 49	12,757	11,824	933	39,392	36,340	20	20
50 - 54	10,759	9,979	780	36,481	32,980	5	5
55 - 59	8,356	7,823	533	31,796	27,911	0	0
60 - 64	6,663	6,179	484	29,247	24,594	0	0
65 - 69	5,445	5,017	428	26,781	21,629	0	0
70 - 74	4,090	3,738	352	21,610	17,077	0	0
75 - 79	3,402	3,080	322	18,035	13,572	0	0
80 - 84	2,157	1,919	238	11,390	8,423	0	0
85 y más	2,271	1,951	320	10,954	7,763	0	0
ÁREA RURAL	70,128	46,663	23,465	197,981	172,968	3,910	3,848
12 - 14	7,780	77	7,703	95	83	39	38
15 - 19	10,768	2,018	8,750	2,241	2,172	720	708
20 - 24	8,507	5,132	3,375	8,369	8,117	1,064	1,053
25 - 29	7,763	6,459	1,304	15,768	15,185	921	916
30 - 34	6,674	6,008	666	19,765	18,887	568	558
35 - 39	5,800	5,436	364	21,868	20,667	387	374
40 - 44	4,907	4,637	270	22,118	20,394	177	168
45 - 49	3,979	3,767	212	19,808	17,785	29	28
50 - 54	3,338	3,140	198	18,338	15,837	5	5
55 - 59	2,741	2,604	137	16,477	13,842	0	0
60 - 64	2,300	2,194	106	15,053	12,054	0	0
65 - 69	1,858	1,753	105	12,768	9,746	0	0
70 - 74	1,435	1,342	93	10,080	7,504	0	0
75 - 79	1,054	984	70	7,224	5,199	0	0
80 - 84	658	601	57	4,491	3,105	0	0
85 y más	566	511	55	3,518	2,391	0	0

EL SALVADOR.
CUADRO 17 MUJERES DE 12 AÑOS Y MÁS, POR DECLARACIÓN DEL TOTAL DE HIJOS NACIDOS VIVOS Y SOBREVIVIENTES E HIJOS TENIDOS Y SOBREVIVIENTES EN LOS 12 MESES ANTERIORES AL CENSO, SEGÚN DEPARTAMENTO, ÁREA DE RESIDENCIA Y GRUPOS DE EDAD. CENSO 2007.

DEPARTAMENTO, ÁREA DE RESIDENCIA Y GRUPOS DE EDAD	MUJERES DE 12 AÑOS Y MÁS			TOTAL DE HIJOS		HIJOS TENIDOS EN LOS DOCE MESES ANTERIORES	
	TOTAL	CON DECLARACIÓN DE HIJOS		NACIDOS VIVOS	SOBREVIVIENTES	NACIDOS VIVOS	SOBREVIVIENTES
		CON HIJOS	SIN HIJOS				
DEPARTAMENTO SAN SALVADOR							
TOTAL	657,858	437,061	220,797	1,323,786	1,199,686	25,137	24,867
12 - 14	50,148	339	49,809	447	434	113	112
15 - 19	76,627	10,238	66,389	11,467	11,155	3,786	3,743
20 - 24	72,568		39,691	47,853	46,797	7,088	7,014
25 - 29	75,284	51,840	23,444	99,257	96,812	6,782	6,713
30 - 34	68,856	56,685	12,171	133,903	130,178	4,500	4,455
35 - 39	62,258	54,811	7,447	147,062	141,947	2,142	2,113
40 - 44	55,218	49,900	5,318	146,808	139,834	608	601
45 - 49	44,688	40,908	3,780	130,570	121,868	98	96
50 - 54	37,235	34,432	2,803	118,654	108,306	20	20
55 - 59	29,729	27,570	2,159	103,881	92,188	0	0
60 - 64	23,633	21,793	1,840	93,440	80,306	0	0
65 - 69	19,142	17,567	1,575	85,526	71,262	0	0
70 - 74	15,101	13,730	1,371	73,419	58,823	0	0
75 - 79	11,926	10,786	1,140	58,734	46,163	0	0
80 - 84	7,785	6,916	869	37,358	28,201	0	0
85 y más	7,660	6,669	991	35,407	25,412	0	0
ÁREA URBANA	619,759	411,977	207,782	1,222,049	1,109,164	23,005	22,769
12 - 14	45,913	305	45,608	399	388	102	101
15 - 19	71,008	9,272	61,736	10,374	10,101	3,425	3,388
20 - 24	67,868	30,149	37,719	43,562	42,641	6,443	6,381
25 - 29	70,913	48,246	22,667	90,889	88,686	6,233	6,169
30 - 34	65,199	53,405	11,794	123,800	120,471	4,196	4,156
35 - 39	59,115	51,876	7,239	136,012	131,361	1,972	1,948
40 - 44	52,568	47,432	5,136	135,472	129,273	529	523
45 - 49	42,548	38,893	3,655	120,066	112,277	87	85
50 - 54	35,452	32,770	2,682	109,418	100,118	18	18
55 - 59	28,291	26,224	2,067	95,810	85,205	0	0
60 - 64	22,408	20,641	1,767	86,135	74,220	0	0
65 - 69	18,097	16,586	1,511	78,750	65,848	0	0
70 - 74	14,317	13,011	1,306	68,247	54,878	0	0
75 - 79	11,337	10,244	1,093	54,803	43,267	0	0
80 - 84	7,430	6,591	839	35,142	26,596	0	0
85 y más	7,295	6,332	963	33,170	23,834	0	0
ÁREA RURAL	38,099	25,084	13,015	101,737	90,522	2,132	2,098
12 - 14	4,235	34	4,201	48	46	11	11
15 - 19	5,619	966	4,653	1,093	1,054	361	355
20 - 24	4,700	2,728	1,972	4,291	4,156	645	633
25 - 29	4,371	3,594	777	8,368	8,126	549	544
30 - 34	3,657	3,280	377	10,103	9,707	304	299
35 - 39	3,143	2,935	208	11,050	10,586	170	165
40 - 44	2,650	2,468	182	11,336	10,561	79	78
45 - 49	2,140	2,015	125	10,504	9,591	11	11
50 - 54	1,783	1,662	121	9,236	8,188	2	2
55 - 59	1,438	1,346	92	8,071	6,983	0	0
60 - 64	1,225	1,152	73	7,305	6,086	0	0
65 - 69	1,045	981	64	6,776	5,414	0	0
70 - 74	784	719	65	5,172	3,945	0	0
75 - 79	589	542	47	3,931	2,896	0	0
80 - 84	355	325	30	2,216	1,605	0	0
85 y más	365	337	28	2,237	1,578	0	0

EL SALVADOR.
CUADRO 17 MUJERES DE 12 AÑOS Y MÁS, POR DECLARACIÓN DEL TOTAL DE HIJOS NACIDOS VIVOS Y SOBREVIVIENTES E HIJOS TENIDOS Y SOBREVIVIENTES EN LOS 12 MESES ANTERIORES AL CENSO, SEGÚN DEPARTAMENTO, ÁREA DE RESIDENCIA Y GRUPOS DE EDAD. CENSO 2007.

DEPARTAMENTO, ÁREA DE RESIDENCIA Y GRUPOS DE EDAD	MUJERES DE 12 AÑOS Y MÁS			TOTAL DE HIJOS		HIJOS TENIDOS EN LOS DOCE MESES ANTERIORES	
	TOTAL	CON DECLARACIÓN DE HIJOS		NACIDOS VIVOS	SOBREVIVIENTES	NACIDOS VIVOS	SOBREVIVIENTES
		CON HIJOS	SIN HIJOS				
DEPARTAMENTO CUSCATLÁN							
TOTAL	88,030	58,290	29,740	224,065	197,549	4,404	4,343
12 - 14	9,042	51	8,991	62	62	30	29
15 - 19	12,386	1,965	10,421	2,221	2,167	748	742
20 - 24	10,031	5,652	4,379	8,634	8,393	1,225	1,215
25 - 29	10,060	8,033	2,027	17,676	17,132	1,101	1,084
30 - 34	8,691	7,658	1,033	22,265	21,459	719	703
35 - 39	7,397	6,749	648	24,018	22,932	403	394
40 - 44	6,182	5,707	475	23,392	21,845	144	142
45 - 49	5,017	4,686	331	21,283	19,431	29	29
50 - 54	4,061	3,784	277	18,586	16,504	5	5
55 - 59	3,651	3,421	230	18,517	15,769	0	0
60 - 64	3,071	2,881	190	17,283	14,205	0	0
65 - 69	2,647	2,452	195	15,547	12,338	0	0
70 - 74	2,012	1,882	130	12,473	9,529	0	0
75 - 79	1,683	1,517	166	10,138	7,421	0	0
80 - 84	1,044	936	108	6,070	4,354	0	0
85 y más	1,055	916	139	5,900	4,008	0	0
ÁREA URBANA	39,053	26,049	13,004	91,405	81,075	1,697	1,671
12 - 14	3,418	16	3,402	21	21	8	7
15 - 19	5,010	689	4,321	765	747	262	260
20 - 24	4,230	2,191	2,039	3,226	3,154	463	459
25 - 29	4,434	3,351	1,083	6,746	6,593	433	427
30 - 34	3,943	3,352	591	8,718	8,424	306	300
35 - 39	3,448	3,088	360	9,491	9,089	167	161
40 - 44	2,946	2,668	278	9,237	8,677	47	46
45 - 49	2,406	2,232	174	8,395	7,755	8	8
50 - 54	1,957	1,811	146	7,436	6,663	3	3
55 - 59	1,762	1,644	118	7,839	6,771	0	0
60 - 64	1,416	1,319	97	7,080	5,952	0	0
65 - 69	1,250	1,157	93	6,659	5,382	0	0
70 - 74	948	883	65	5,515	4,344	0	0
75 - 79	822	728	94	4,550	3,424	0	0
80 - 84	523	461	62	2,864	2,083	0	0
85 y más	540	459	81	2,863	1,996	0	0
ÁREA RURAL	48,977	32,241	16,736	132,660	116,474	2,707	2,672
12 - 14	5,624	35	5,589	41	41	22	22
15 - 19	7,376	1,276	6,100	1,456	1,420	486	482
20 - 24	5,801	3,461	2,340	5,408	5,239	762	756
25 - 29	5,626	4,682	944	10,930	10,539	668	657
30 - 34	4,748	4,306	442	13,547	13,035	413	403
35 - 39	3,949	3,661	288	14,527	13,843	236	233
40 - 44	3,236	3,039	197	14,155	13,168	97	96
45 - 49	2,611	2,454	157	12,888	11,676	21	21
50 - 54	2,104	1,973	131	11,150	9,841	2	2
55 - 59	1,889	1,777	112	10,678	8,998	0	0
60 - 64	1,655	1,562	93	10,203	8,253	0	0
65 - 69	1,397	1,295	102	8,888	6,956	0	0
70 - 74	1,064	999	65	6,958	5,185	0	0
75 - 79	861	789	72	5,588	3,997	0	0
80 - 84	521	475	46	3,206	2,271	0	0
85 y más	515	457	58	3,037	2,012	0	0

EL SALVADOR.
CUADRO 17 MUJERES DE 12 AÑOS Y MÁS, POR DECLARACIÓN DEL TOTAL DE HIJOS NACIDOS VIVOS Y SOBREVIVIENTES E HIJOS TENIDOS Y SOBREVIVIENTES EN LOS 12 MESES ANTERIORES AL CENSO, SEGÚN DEPARTAMENTO, ÁREA DE RESIDENCIA Y GRUPOS DE EDAD. CENSO 2007.

DEPARTAMENTO, ÁREA DE RESIDENCIA Y GRUPOS DE EDAD	MUJERES DE 12 AÑOS Y MÁS			TOTAL DE HIJOS		HIJOS TENIDOS EN LOS DOCE MESES ANTERIORES	
	TOTAL	CON DECLARACIÓN DE HIJOS		NACIDOS VIVOS	SOBREVIVIENTES	NACIDOS VIVOS	SOBREVIVIENTES
		CON HIJOS	SIN HIJOS				
DEPARTAMENTO LA PAZ							
TOTAL	117,251	79,343	37,908	305,266	266,873	5,803	5,743
12 - 14	11,646	103	11,543	132	127	45	44
15 - 19	16,214	2,957	13,257	3,299	3,199	1,101	1,096
20 - 24	13,519	7,714	5,805	11,971	11,628	1,685	1,673
25 - 29	13,086	10,523	2,563	23,622	22,834	1,428	1,412
30 - 34	11,880	10,629	1,251	30,990	29,849	898	888
35 - 39	9,935	9,127	808	31,597	30,193	453	445
40 - 44	8,201	7,660	541	30,714	28,572	166	161
45 - 49	6,569	6,190	379	27,415	24,877	24	22
50 - 54	5,575	5,252	323	25,554	22,407	3	2
55 - 59	4,882	4,600	282	24,536	20,838	0	0
60 - 64	4,185	3,927	258	23,861	19,420	0	0
65 - 69	3,518	3,312	206	21,891	17,146	0	0
70 - 74	2,886	2,684	202	18,018	13,610	0	0
75 - 79	2,286	2,099	187	14,634	10,602	0	0
80 - 84	1,409	1,266	143	8,604	5,872	0	0
85 y más	1,460	1,300	160	8,428	5,699	0	0
ÁREA URBANA	60,403	41,211	19,192	146,948	128,021	2,694	2,674
12 - 14	5,434	49	5,385	70	69	18	18
15 - 19	7,802	1,369	6,433	1,496	1,454	509	507
20 - 24	6,746	3,661	3,085	5,506	5,365	781	778
25 - 29	6,745	5,278	1,467	11,147	10,778	680	675
30 - 34	6,335	5,612	723	14,934	14,414	422	417
35 - 39	5,339	4,845	494	15,172	14,501	194	192
40 - 44	4,449	4,123	326	14,666	13,661	81	79
45 - 49	3,447	3,236	211	12,292	11,148	6	6
50 - 54	2,915	2,713	202	11,588	10,135	3	2
55 - 59	2,597	2,432	165	11,634	9,876	0	0
60 - 64	2,163	2,001	162	11,154	9,136	0	0
65 - 69	1,931	1,812	119	11,145	8,749	0	0
70 - 74	1,571	1,455	116	9,278	6,943	0	0
75 - 79	1,281	1,168	113	7,707	5,569	0	0
80 - 84	839	748	91	4,777	3,205	0	0
85 y más	809	709	100	4,382	3,018	0	0
ÁREA RURAL	56,848	38,132	18,716	158,318	138,852	3,109	3,069
12 - 14	6,212	54	6,158	62	58	27	26
15 - 19	8,412	1,588	6,824	1,803	1,745	592	589
20 - 24	6,773	4,053	2,720	6,465	6,263	904	895
25 - 29	6,341	5,245	1,096	12,475	12,056	748	737
30 - 34	5,545	5,017	528	16,056	15,435	476	471
35 - 39	4,596	4,282	314	16,425	15,692	259	253
40 - 44	3,752	3,537	215	16,048	14,911	85	82
45 - 49	3,122	2,954	168	15,123	13,729	18	16
50 - 54	2,660	2,539	121	13,966	12,272	0	0
55 - 59	2,285	2,168	117	12,902	10,962	0	0
60 - 64	2,022	1,926	96	12,707	10,284	0	0
65 - 69	1,587	1,500	87	10,746	8,397	0	0
70 - 74	1,315	1,229	86	8,740	6,667	0	0
75 - 79	1,005	931	74	6,927	5,033	0	0
80 - 84	570	518	52	3,827	2,667	0	0
85 y más	651	591	60	4,046	2,681	0	0

EL SALVADOR.
CUADRO 17 MUJERES DE 12 AÑOS Y MÁS, POR DECLARACIÓN DEL TOTAL DE HIJOS NACIDOS VIVOS Y SOBREVIVIENTES E HIJOS TENIDOS Y SOBREVIVIENTES EN LOS 12 MESES ANTERIORES AL CENSO, SEGÚN DEPARTAMENTO, ÁREA DE RESIDENCIA Y GRUPOS DE EDAD. CENSO 2007.

DEPARTAMENTO, ÁREA DE RESIDENCIA Y GRUPOS DE EDAD	MUJERES DE 12 AÑOS Y MÁS			TOTAL DE HIJOS		HIJOS TENIDOS EN LOS DOCE MESES ANTERIORES	
	TOTAL	CON DECLARACIÓN DE HIJOS		NACIDOS VIVOS	SOBREVIVIENTES	NACIDOS VIVOS	SOBREVIVIENTES
		CON HIJOS	SIN HIJOS				
DEPARTAMENTO CABAÑAS							
TOTAL	56,381	34,579	21,802	158,034	141,570	2,928	2,904
12 - 14	6,697	44	6,653	56	55	26	26
15 - 19	9,223	1,187	8,036	1,365	1,318	476	473
20 - 24	6,371	3,113	3,258	5,037	4,936	772	764
25 - 29	5,351	4,015	1,336	9,624	9,355	631	627
30 - 34	4,696	4,083	613	13,473	12,951	511	510
35 - 39	4,296	3,882	414	16,225	15,482	331	326
40 - 44	3,661	3,403	258	17,260	16,340	159	156
45 - 49	3,143	2,913	230	16,519	15,226	21	21
50 - 54	2,826	2,646	180	16,142	14,544	1	1
55 - 59	2,439	2,265	174	14,404	12,741	0	0
60 - 64	2,203	2,034	169	13,602	11,428	0	0
65 - 69	1,744	1,610	134	11,095	9,171	0	0
70 - 74	1,391	1,284	107	8,708	6,891	0	0
75 - 79	1,060	953	107	6,861	5,346	0	0
80 - 84	674	615	59	4,206	3,217	0	0
85 y más	606	532	74	3,457	2,569	0	0
ÁREA URBANA	20,508	12,939	7,569	51,305	45,611	891	883
12 - 14	1,997	13	1,984	18	18	6	6
15 - 19	3,029	388	2,641	449	440	171	170
20 - 24	2,333	1,067	1,266	1,593	1,566	234	230
25 - 29	2,018	1,440	578	2,931	2,860	184	183
30 - 34	1,765	1,480	285	3,922	3,762	156	156
35 - 39	1,644	1,458	186	4,796	4,583	95	94
40 - 44	1,437	1,323	114	5,133	4,884	43	42
45 - 49	1,185	1,090	95	4,667	4,327	2	2
50 - 54	1,084	1,003	81	4,943	4,404	0	0
55 - 59	939	870	69	4,703	4,175	0	0
60 - 64	820	757	63	4,570	3,833	0	0
65 - 69	671	616	55	3,955	3,262	0	0
70 - 74	596	548	48	3,578	2,853	0	0
75 - 79	447	397	50	2,847	2,207	0	0
80 - 84	283	259	24	1,732	1,347	0	0
85 y más	260	230	30	1,468	1,090	0	0
ÁREA RURAL	35,873	21,640	14,233	106,729	95,959	2,037	2,021
12 - 14	4,700	31	4,669	38	37	20	20
15 - 19	6,194	799	5,395	916	878	305	303
20 - 24	4,038	2,046	1,992	3,444	3,370	538	534
25 - 29	3,333	2,575	758	6,693	6,495	447	444
30 - 34	2,931	2,603	328	9,551	9,189	355	354
35 - 39	2,652	2,424	228	11,429	10,899	236	232
40 - 44	2,224	2,080	144	12,127	11,456	116	114
45 - 49	1,958	1,823	135	11,852	10,899	19	19
50 - 54	1,742	1,643	99	11,199	10,140	1	1
55 - 59	1,500	1,395	105	9,701	8,566	0	0
60 - 64	1,383	1,277	106	9,032	7,595	0	0
65 - 69	1,073	994	79	7,140	5,909	0	0
70 - 74	795	736	59	5,130	4,038	0	0
75 - 79	613	556	57	4,014	3,139	0	0
80 - 84	391	356	35	2,474	1,870	0	0
85 y más	346	302	44	1,989	1,479	0	0

CUADRO 17

EL SALVADOR.
MUJERES DE 12 AÑOS Y MÁS, POR DECLARACIÓN DEL TOTAL DE HIJOS NACIDOS VIVOS Y SOBREVIVIENTES E HIJOS TENIDOS Y SOBREVIVIENTES EN LOS 12 MESES ANTERIORES AL CENSO, SEGÚN DEPARTAMENTO, ÁREA DE RESIDENCIA Y GRUPOS DE EDAD. CENSO 2007.

DEPARTAMENTO, ÁREA DE RESIDENCIA Y GRUPOS DE EDAD	MUJERES DE 12 AÑOS Y MÁS			TOTAL DE HIJOS		HIJOS TENIDOS EN LOS DOCE MESES ANTERIORES	
	TOTAL	CON DECLARACIÓN DE HIJOS		NACIDOS VIVOS	SOBREVIVIENTES	NACIDOS VIVOS	SOBREVIVIENTES
		CON HIJOS	SIN HIJOS				
DEPARTAMENTO SAN VICENTE							
TOTAL	62,192	40,625	21,567	167,174	145,833	2,783	2,750
12 - 14	6,497	49	6,448	56	56	25	25
15 - 19	9,025	1,508	7,517	1,656	1,602	554	547
20 - 24	6,877	3,701	3,176	5,745	5,559	762	757
25 - 29	6,465	4,990	1,475	11,177	10,764	659	653
30 - 34	5,669	4,899	770	14,496	13,840	451	444
35 - 39	4,837	4,391	446	15,855	15,044	229	224
40 - 44	4,189	3,871	318	16,369	15,281	84	81
45 - 49	3,669	3,430	239	16,629	15,129	17	17
50 - 54	3,099	2,925	174	15,462	13,712	2	2
55 - 59	2,812	2,626	186	15,146	12,983	0	0
60 - 64	2,415	2,244	171	14,093	11,657	0	0
65 - 69	1,993	1,842	151	12,288	9,692	0	0
70 - 74	1,625	1,487	138	10,370	7,828	0	0
75 - 79	1,304	1,180	124	8,030	5,823	0	0
80 - 84	842	727	115	4,912	3,531	0	0
85 y más	874	755	119	4,890	3,332	0	0
ÁREA URBANA	31,853	20,931	10,922	78,325	68,552	1,243	1,228
12 - 14	2,884	19	2,865	22	22	9	9
15 - 19	4,228	661	3,567	719	694	246	243
20 - 24	3,283	1,613	1,670	2,373	2,303	327	326
25 - 29	3,358	2,443	915	4,997	4,816	314	312
30 - 34	2,953	2,454	499	6,417	6,179	211	208
35 - 39	2,642	2,334	308	7,309	6,966	92	88
40 - 44	2,274	2,080	194	7,420	6,974	38	36
45 - 49	1,921	1,773	148	7,137	6,523	6	6
50 - 54	1,648	1,544	104	6,813	6,100	0	0
55 - 59	1,483	1,375	108	6,814	5,907	0	0
60 - 64	1,347	1,226	121	6,760	5,661	0	0
65 - 69	1,097	991	106	6,069	4,866	0	0
70 - 74	913	830	83	5,535	4,265	0	0
75 - 79	785	704	81	4,408	3,327	0	0
80 - 84	511	438	73	2,807	2,025	0	0
85 y más	526	446	80	2,725	1,924	0	0
ÁREA RURAL	30,339	19,694	10,645	88,849	77,281	1,540	1,522
12 - 14	3,613	30	3,583	34	34	16	16
15 - 19	4,797	847	3,950	937	908	308	304
20 - 24	3,594	2,088	1,506	3,372	3,256	435	431
25 - 29	3,107	2,547	560	6,180	5,948	345	341
30 - 34	2,716	2,445	271	8,079	7,661	240	236
35 - 39	2,195	2,057	138	8,546	8,078	137	136
40 - 44	1,915	1,791	124	8,949	8,307	46	45
45 - 49	1,748	1,657	91	9,492	8,606	11	11
50 - 54	1,451	1,381	70	8,649	7,612	2	2
55 - 59	1,329	1,251	78	8,332	7,076	0	0
60 - 64	1,068	1,018	50	7,333	5,996	0	0
65 - 69	896	851	45	6,219	4,826	0	0
70 - 74	712	657	55	4,835	3,563	0	0
75 - 79	519	476	43	3,622	2,496	0	0
80 - 84	331	289	42	2,105	1,506	0	0
85 y más	348	309	39	2,165	1,408	0	0

CUADRO 17

EL SALVADOR.
MUJERES DE 12 AÑOS Y MÁS, POR DECLARACIÓN DEL TOTAL DE HIJOS NACIDOS VIVOS Y SOBREVIVIENTES E HIJOS TENIDOS Y SOBREVIVIENTES EN LOS 12 MESES ANTERIORES AL CENSO, SEGÚN DEPARTAMENTO, ÁREA DE RESIDENCIA Y GRUPOS DE EDAD. CENSO 2007.

DEPARTAMENTO, ÁREA DE RESIDENCIA Y GRUPOS DE EDAD	MUJERES DE 12 AÑOS Y MÁS			TOTAL DE HIJOS		HIJOS TENIDOS EN LOS DOCE MESES ANTERIORES	
	TOTAL	CON DECLARACIÓN DE HIJOS		NACIDOS VIVOS	SOBREVIVIENTES	NACIDOS VIVOS	SOBREVIVIENTES
		CON HIJOS	SIN HIJOS				
DEPARTAMENTO USulután							
TOTAL	133,294	89,537	43,757	348,277	308,316	6,496	6,431
12 - 14	13,185	105	13,080	122	120	56	56
15 - 19	18,974	3,393	15,581	3,946	3,834	1,377	1,364
20 - 24	14,950	8,413	6,537	13,710	13,366	1,975	1,957
25 - 29	13,528	10,620	2,908	24,747	23,935	1,520	1,502
30 - 34	12,113	10,689	1,424	31,416	30,199	900	892
35 - 39	10,298	9,416	882	32,573	31,098	471	466
40 - 44	9,331	8,681	650	33,872	31,697	169	166
45 - 49	7,904	7,405	499	32,495	29,703	23	23
50 - 54	6,827	6,428	399	31,056	27,812	5	5
55 - 59	6,319	5,960	359	31,338	27,306	0	0
60 - 64	5,316	5,000	316	29,197	24,506	0	0
65 - 69	4,577	4,269	308	26,481	21,708	0	0
70 - 74	3,577	3,325	252	20,815	16,242	0	0
75 - 79	2,784	2,577	207	16,426	12,454	0	0
80 - 84	1,702	1,535	167	9,708	7,180	0	0
85 y más	1,909	1,721	188	10,375	7,156	0	0
ÁREA URBANA	67,138	45,699	21,439	164,231	144,984	2,997	2,961
12 - 14	5,805	40	5,765	46	45	23	23
15 - 19	8,748	1,440	7,308	1,667	1,621	585	580
20 - 24	7,238	3,854	3,384	6,024	5,879	905	894
25 - 29	6,795	5,152	1,643	11,062	10,725	702	690
30 - 34	6,298	5,441	857	14,551	14,017	463	460
35 - 39	5,474	4,917	557	15,124	14,457	230	226
40 - 44	4,979	4,603	376	15,729	14,813	79	78
45 - 49	4,099	3,819	280	14,533	13,298	8	8
50 - 54	3,577	3,346	231	13,960	12,467	2	2
55 - 59	3,242	3,045	197	14,022	12,284	0	0
60 - 64	2,801	2,628	173	13,797	11,590	0	0
65 - 69	2,540	2,370	170	13,475	11,102	0	0
70 - 74	2,019	1,858	161	11,078	8,688	0	0
75 - 79	1,520	1,392	128	8,532	6,447	0	0
80 - 84	939	841	98	5,056	3,752	0	0
85 y más	1,064	953	111	5,575	3,799	0	0
ÁREA RURAL	66,156	43,838	22,318	184,046	163,332	3,499	3,470
12 - 14	7,380	65	7,315	76	75	33	33
15 - 19	10,226	1,953	8,273	2,279	2,213	792	784
20 - 24	7,712	4,559	3,153	7,686	7,487	1,070	1,063
25 - 29	6,733	5,468	1,265	13,685	13,210	818	812
30 - 34	5,815	5,248	567	16,865	16,182	437	432
35 - 39	4,824	4,499	325	17,449	16,641	241	240
40 - 44	4,352	4,078	274	18,143	16,884	90	88
45 - 49	3,805	3,586	219	17,962	16,405	15	15
50 - 54	3,250	3,082	168	17,096	15,345	3	3
55 - 59	3,077	2,915	162	17,316	15,022	0	0
60 - 64	2,515	2,372	143	15,400	12,916	0	0
65 - 69	2,037	1,899	138	13,006	10,606	0	0
70 - 74	1,558	1,467	91	9,737	7,554	0	0
75 - 79	1,264	1,185	79	7,894	6,007	0	0
80 - 84	763	694	69	4,652	3,428	0	0
85 y más	845	768	77	4,800	3,357	0	0

EL SALVADOR.
CUADRO 17 MUJERES DE 12 AÑOS Y MÁS, POR DECLARACIÓN DEL TOTAL DE HIJOS NACIDOS VIVOS Y SOBREVIVIENTES E HIJOS TENIDOS Y SOBREVIVIENTES EN LOS 12 MESES ANTERIORES AL CENSO, SEGÚN DEPARTAMENTO, ÁREA DE RESIDENCIA Y GRUPOS DE EDAD. CENSO 2007.

DEPARTAMENTO, ÁREA DE RESIDENCIA Y GRUPOS DE EDAD	MUJERES DE 12 AÑOS Y MÁS			TOTAL DE HIJOS		HIJOS TENIDOS EN LOS DOCE MESES ANTERIORES	
	TOTAL	CON DECLARACIÓN DE HIJOS		NACIDOS VIVOS	SOBREVIVIENTES	NACIDOS VIVOS	SOBREVIVIENTES
		CON HIJOS	SIN HIJOS				
DEPARTAMENTO SAN MIGUEL							
TOTAL	173,097	113,160	59,937	420,920	377,107	8,308	8,214
12 - 14	15,983	129	15,854	174	168	51	51
15 - 19	23,652	3,818	19,834	4,365	4,242	1,497	1,484
20 - 24	20,350	10,426	9,924	16,740	16,316	2,418	2,396
25 - 29	18,637	13,663	4,974	30,600	29,701	2,087	2,065
30 - 34	16,531	13,927	2,604	38,914	37,546	1,329	1,314
35 - 39	13,969	12,413	1,556	40,409	38,761	662	647
40 - 44	12,104	11,018	1,086	41,084	38,675	213	209
45 - 49	10,294	9,483	811	38,932	36,005	42	40
50 - 54	8,861	8,206	655	37,204	33,635	9	8
55 - 59	7,961	7,397	564	37,114	32,680	0	0
60 - 64	6,739	6,247	492	34,371	29,270	0	0
65 - 69	5,636	5,200	436	31,568	26,211	0	0
70 - 74	4,505	4,159	346	25,519	20,669	0	0
75 - 79	3,464	3,131	333	19,495	15,110	0	0
80 - 84	2,161	1,946	215	11,954	9,008	0	0
85 y más	2,250	1,997	253	12,477	9,110	0	0
ÁREA URBANA	91,748	60,130	31,618	198,386	178,277	4,052	4,010
12 - 14	7,367	68	7,299	91	90	26	26
15 - 19	11,470	1,697	9,773	1,963	1,923	683	677
20 - 24	10,737	5,051	5,686	7,799	7,611	1,139	1,126
25 - 29	10,274	7,141	3,133	14,787	14,406	1,072	1,064
30 - 34	9,338	7,626	1,712	19,065	18,456	692	687
35 - 39	7,969	6,957	1,012	19,728	19,055	343	335
40 - 44	6,808	6,130	678	19,012	18,090	83	81
45 - 49	5,589	5,092	497	17,150	15,957	11	11
50 - 54	4,656	4,297	359	16,006	14,565	3	3
55 - 59	4,191	3,869	322	16,501	14,574	0	0
60 - 64	3,561	3,279	282	15,631	13,360	0	0
65 - 69	3,039	2,801	238	15,439	12,784	0	0
70 - 74	2,513	2,326	187	13,117	10,653	0	0
75 - 79	1,852	1,672	180	9,801	7,650	0	0
80 - 84	1,151	1,040	111	5,971	4,521	0	0
85 y más	1,233	1,084	149	6,325	4,582	0	0
ÁREA RURAL	81,349	53,030	28,319	222,534	198,830	4,256	4,204
12 - 14	8,616	61	8,555	83	78	25	25
15 - 19	12,182	2,121	10,061	2,402	2,319	814	807
20 - 24	9,613	5,375	4,238	8,941	8,705	1,279	1,270
25 - 29	8,363	6,522	1,841	15,813	15,295	1,015	1,001
30 - 34	7,193	6,301	892	19,849	19,090	637	627
35 - 39	6,000	5,456	544	20,681	19,706	319	312
40 - 44	5,296	4,888	408	22,072	20,585	130	128
45 - 49	4,705	4,391	314	21,782	20,048	31	29
50 - 54	4,205	3,909	296	21,198	19,070	6	5
55 - 59	3,770	3,528	242	20,613	18,106	0	0
60 - 64	3,178	2,968	210	18,740	15,910	0	0
65 - 69	2,597	2,399	198	16,129	13,427	0	0
70 - 74	1,992	1,833	159	12,402	10,016	0	0
75 - 79	1,612	1,459	153	9,694	7,460	0	0
80 - 84	1,010	906	104	5,983	4,487	0	0
85 y más	1,017	913	104	6,152	4,528	0	0

EL SALVADOR.
CUADRO 17 MUJERES DE 12 AÑOS Y MÁS, POR DECLARACIÓN DEL TOTAL DE HIJOS NACIDOS VIVOS Y SOBREVIVIENTES E HIJOS TENIDOS Y SOBREVIVIENTES EN LOS 12 MESES ANTERIORES AL CENSO, SEGÚN DEPARTAMENTO, ÁREA DE RESIDENCIA Y GRUPOS DE EDAD. CENSO 2007.

DEPARTAMENTO, ÁREA DE RESIDENCIA Y GRUPOS DE EDAD	MUJERES DE 12 AÑOS Y MÁS			TOTAL DE HIJOS		HIJOS TENIDOS EN LOS DOCE MESES ANTERIORES	
	TOTAL	CON DECLARACIÓN DE HIJOS		NACIDOS VIVOS	SOBREVIVIENTES	NACIDOS VIVOS	SOBREVIVIENTES
		CON HIJOS	SIN HIJOS				
DEPARTAMENTO MORAZÁN							
TOTAL	65,681	42,475	23,206	179,037	156,987	3,544	3,492
12 - 14	6,900	55	6,845	68	67	27	26
15 - 19	9,626	1,678	7,948	1,953	1,886	681	670
20 - 24	7,541	4,093	3,448	6,785	6,550	936	927
25 - 29	6,766	5,079	1,687	12,193	11,716	840	827
30 - 34	5,827	4,966	861	15,612	14,872	584	572
35 - 39	4,933	4,397	536	16,846	15,965	321	317
40 - 44	4,075	3,717	358	16,541	15,364	119	117
45 - 49	3,896	3,607	289	18,237	16,611	35	35
50 - 54	3,407	3,159	248	17,068	15,142	1	1
55 - 59	3,148	2,959	189	17,297	14,938	0	0
60 - 64	2,644	2,455	189	15,002	12,414	0	0
65 - 69	2,254	2,081	173	13,696	10,914	0	0
70 - 74	1,765	1,619	146	10,672	8,141	0	0
75 - 79	1,323	1,206	117	8,080	5,986	0	0
80 - 84	846	767	79	4,987	3,619	0	0
85 y más	730	637	93	4,000	2,802	0	0
ÁREA URBANA	18,658	12,248	6,410	46,688	40,713	848	839
12 - 14	1,609	15	1,594	20	20	7	7
15 - 19	2,510	393	2,117	447	435	158	157
20 - 24	2,061	1,041	1,020	1,562	1,515	224	222
25 - 29	1,998	1,419	579	2,980	2,896	207	205
30 - 34	1,692	1,399	293	3,741	3,574	146	144
35 - 39	1,547	1,339	208	4,250	4,057	72	71
40 - 44	1,212	1,103	109	3,973	3,703	26	25
45 - 49	1,122	1,026	96	4,208	3,853	8	8
50 - 54	945	864	81	4,020	3,553	0	0
55 - 59	912	858	54	4,492	3,811	0	0
60 - 64	808	751	57	4,294	3,550	0	0
65 - 69	707	653	54	4,082	3,314	0	0
70 - 74	584	523	61	3,315	2,530	0	0
75 - 79	422	387	35	2,497	1,861	0	0
80 - 84	289	263	26	1,531	1,117	0	0
85 y más	240	214	26	1,276	924	0	0
ÁREA RURAL	47,023	30,227	16,796	132,349	116,274	2,696	2,653
12 - 14	5,291	40	5,251	48	47	20	19
15 - 19	7,116	1,285	5,831	1,506	1,451	523	513
20 - 24	5,480	3,052	2,428	5,223	5,035	712	705
25 - 29	4,768	3,660	1,108	9,213	8,820	633	622
30 - 34	4,135	3,567	568	11,871	11,298	438	428
35 - 39	3,386	3,058	328	12,596	11,908	249	246
40 - 44	2,863	2,614	249	12,568	11,661	93	92
45 - 49	2,774	2,581	193	14,029	12,758	27	27
50 - 54	2,462	2,295	167	13,048	11,589	1	1
55 - 59	2,236	2,101	135	12,805	11,127	0	0
60 - 64	1,836	1,704	132	10,708	8,864	0	0
65 - 69	1,547	1,428	119	9,614	7,600	0	0
70 - 74	1,181	1,096	85	7,357	5,611	0	0
75 - 79	901	819	82	5,583	4,125	0	0
80 - 84	557	504	53	3,456	2,502	0	0
85 y más	490	423	67	2,724	1,878	0	0

EL SALVADOR.
CUADRO 17 MUJERES DE 12 AÑOS Y MÁS, POR DECLARACIÓN DEL TOTAL DE HIJOS NACIDOS VIVOS Y SOBREVIVIENTES E HIJOS TENIDOS Y SOBREVIVIENTES EN LOS 12 MESES ANTERIORES AL CENSO, SEGÚN DEPARTAMENTO, ÁREA DE RESIDENCIA Y GRUPOS DE EDAD. CENSO 2007.

DEPARTAMENTO, ÁREA DE RESIDENCIA Y GRUPOS DE EDAD	MUJERES DE 12 AÑOS Y MÁS			TOTAL DE HIJOS		HIJOS TENIDOS EN LOS DOCE MESES ANTERIORES	
	TOTAL	CON DECLARACIÓN DE HIJOS		NACIDOS VIVOS	SOBREVIVIENTES	NACIDOS VIVOS	SOBREVIVIENTES
		CON HIJOS	SIN HIJOS				
DEPARTAMENTO LA UNIÓN							
TOTAL	93,473	59,421	34,052	247,314	223,402	4,510	4,456
12 - 14	9,319	67	9,252	86	84	34	34
15 - 19	13,865	2,246	11,619	2,586	2,505	890	879
20 - 24	10,773	5,562	5,211	9,098	8,885	1,307	1,295
25 - 29	9,214	6,741	2,473	15,779	15,335	1,069	1,057
30 - 34	7,885	6,570	1,315	20,125	19,519	687	684
35 - 39	6,934	6,061	873	22,302	21,338	361	349
40 - 44	6,033	5,453	580	23,259	21,924	132	129
45 - 49	5,438	4,930	508	23,235	21,480	25	24
50 - 54	5,158	4,703	455	24,071	21,932	5	5
55 - 59	4,673	4,290	383	24,134	21,581	0	0
60 - 64	3,921	3,582	339	21,868	19,205	0	0
65 - 69	3,395	3,081	314	20,007	16,957	0	0
70 - 74	2,573	2,334	239	15,688	12,974	0	0
75 - 79	2,014	1,799	215	12,175	9,829	0	0
80 - 84	1,149	1,002	147	6,451	5,029	0	0
85 y más	1,129	1,000	129	6,450	4,825	0	0
ÁREA URBANA	29,316	19,532	9,784	72,474	64,976	1,415	1,395
12 - 14	2,420	24	2,396	35	34	7	7
15 - 19	3,902	657	3,245	759	738	249	248
20 - 24	3,391	1,783	1,608	2,822	2,748	442	437
25 - 29	3,146	2,327	819	5,070	4,940	380	374
30 - 34	2,720	2,269	451	6,210	6,034	192	191
35 - 39	2,407	2,124	283	6,871	6,595	114	108
40 - 44	2,048	1,854	194	6,633	6,253	25	24
45 - 49	1,750	1,595	155	6,344	5,873	4	4
50 - 54	1,587	1,452	135	6,150	5,576	2	2
55 - 59	1,352	1,249	103	6,012	5,333	0	0
60 - 64	1,220	1,120	100	6,067	5,286	0	0
65 - 69	1,121	1,029	92	6,272	5,205	0	0
70 - 74	844	777	67	4,970	4,065	0	0
75 - 79	635	577	58	3,954	3,080	0	0
80 - 84	402	353	49	2,227	1,732	0	0
85 y más	371	342	29	2,078	1,484	0	0
ÁREA RURAL	64,157	39,889	24,268	174,840	158,426	3,095	3,061
12 - 14	6,899	43	6,856	51	50	27	27
15 - 19	9,963	1,589	8,374	1,827	1,767	641	631
20 - 24	7,382	3,779	3,603	6,276	6,137	865	858
25 - 29	6,068	4,414	1,654	10,709	10,395	689	683
30 - 34	5,165	4,301	864	13,915	13,485	495	493
35 - 39	4,527	3,937	590	15,431	14,743	247	241
40 - 44	3,985	3,599	386	16,626	15,671	107	105
45 - 49	3,688	3,335	353	16,891	15,607	21	20
50 - 54	3,571	3,251	320	17,921	16,356	3	3
55 - 59	3,321	3,041	280	18,122	16,248	0	0
60 - 64	2,701	2,462	239	15,801	13,919	0	0
65 - 69	2,274	2,052	222	13,735	11,752	0	0
70 - 74	1,729	1,557	172	10,718	8,909	0	0
75 - 79	1,379	1,222	157	8,221	6,749	0	0
80 - 84	747	649	98	4,224	3,297	0	0
85 y más	758	658	100	4,372	3,341	0	0

EL SALVADOR.
 CUADRO 17a. MUJERES DE 12 AÑOS Y MÁS, POR DECLARACIÓN DE HIJOS NACIDOS VIVOS, TOTAL DE HIJOS Y PROMEDIO POR MUJERES, SEGÚN DEPARTAMENTO, ÁREA DE RESIDENCIA, ESTADO CONYUGAL Y GRUPOS DE EDAD. CENSO 2007.

DEPARTAMENTO, ÁREA DE RESIDENCIA ESTADO CONYUGAL Y GRUPOS DE EDAD	MUJERES DE 12 AÑOS Y MÁS			HIJOS NACIDOS VIVOS	
	TOTAL	CON DECLARACIÓN DE HIJOS		TOTAL	PROMEDIO POR MUJER
		CON HIJOS	SIN HIJOS		
TOTAL PAÍS	2,276,381	1,505,422	770,959	5,395,607	2.4
12 - 14	206,661	1,484	205,177	1,893	0.1
15 - 19	302,181	46,518	255,663	52,581	0.2
20 - 24	258,541	131,345	127,196	202,432	0.8
25 - 29	250,927	185,832	65,095	396,147	1.6
30 - 34	223,849	190,727	33,122	516,545	2.3
35 - 39	196,633	176,439	20,194	563,625	2.9
40 - 44	171,413	157,228	14,185	566,507	3.3
45 - 49	142,165	131,787	10,378	526,814	3.7
50 - 54	120,459	112,213	8,246	489,061	4.1
55 - 59	101,357	94,721	6,636	455,920	4.5
60 - 64	83,657	77,768	5,889	417,649	5.0
65 - 69	69,376	64,203	5,173	377,462	5.4
70 - 74	54,008	49,676	4,332	305,230	5.7
75 - 79	42,326	38,559	3,767	240,571	5.7
80 - 84	26,469	23,704	2,765	145,213	5.5
85 y más	26,359	23,218	3,141	137,957	5.2
ACOMPAÑADA	464,761	419,048	45,713	1,335,508	2.9
12 - 14	2,671	698	1,973	873	0.3
15 - 19	41,570	25,689	15,881	30,332	0.7
20 - 24	75,704	64,475	11,229	104,122	1.4
25 - 29	81,572	75,811	5,761	175,220	2.1
30 - 34	67,333	64,258	3,075	190,888	2.8
35 - 39	54,664	52,621	2,043	184,169	3.4
40 - 44	42,761	41,232	1,529	163,053	3.8
45 - 49	31,279	30,147	1,132	132,457	4.2
50 - 54	21,979	21,104	875	101,434	4.6
55 - 59	15,736	15,103	633	80,011	5.1
60 - 64	11,009	10,522	487	61,993	5.6
65 - 69	7,674	7,301	373	46,302	6.0
70 - 74	5,032	4,735	297	30,815	6.1
75 - 79	3,254	3,046	208	19,832	6.1
80 - 84	1,488	1,368	120	8,488	5.7
85 y más	1,035	938	97	5,519	5.3
CASADA	590,860	554,300	36,560	2,085,732	3.5
12 - 14	510	180	330	270	0.5
15 - 19	6,598	4,165	2,433	5,284	0.8
20 - 24	34,811	27,708	7,103	42,911	1.2
25 - 29	69,579	61,823	7,756	129,816	1.9
30 - 34	84,308	79,011	5,297	212,529	2.5
35 - 39	81,779	78,522	3,257	253,514	3.1
40 - 44	73,679	71,422	2,257	263,800	3.6
45 - 49	61,843	60,052	1,791	249,272	4.0
50 - 54	51,245	49,732	1,513	226,916	4.4
55 - 59	40,956	39,717	1,239	200,372	4.9
60 - 64	30,640	29,613	1,027	166,210	5.4
65 - 69	22,858	21,947	911	135,186	5.9
70 - 74	15,170	14,493	677	94,684	6.2
75 - 79	9,691	9,228	463	61,394	6.3
80 - 84	4,525	4,219	306	27,869	6.2
85 y más	2,668	2,468	200	15,705	5.9
VIUDA	148,831	143,132	5,699	803,677	5.4
12 - 14	0	0	0	0	0.0
15 - 19	277	208	69	290	1.0
20 - 24	742	663	79	1,343	1.8
25 - 29	1,539	1,461	78	3,868	2.5
30 - 34	2,681	2,568	113	8,478	3.2
35 - 39	3,751	3,627	124	13,017	3.5
40 - 44	5,943	5,787	156	22,607	3.8
45 - 49	8,201	7,969	232	33,634	4.1
50 - 54	11,382	11,086	296	50,809	4.5
55 - 59	14,269	13,878	391	70,137	4.9
60 - 64	16,945	16,439	506	93,154	5.5
65 - 69	18,490	17,878	612	110,781	6.0
70 - 74	18,543	17,808	735	114,332	6.2
75 - 79	17,755	17,022	733	111,353	6.3
80 - 84	13,062	12,386	676	79,756	6.1
85 y más	15,251	14,352	899	90,118	5.9

CUADRO 17a.

EL SALVADOR.
MUJERES DE 12 AÑOS Y MÁS, POR DECLARACIÓN DE HIJOS NACIDOS VIVOS, TOTAL DE HIJOS Y PROMEDIO POR MUJERES, SEGÚN DEPARTAMENTO, ÁREA DE RESIDENCIA, ESTADO CONYUGAL Y GRUPOS DE EDAD. CENSO 2007.

DEPARTAMENTO, ÁREA DE RESIDENCIA ESTADO CONYUGAL Y GRUPOS DE EDAD	MUJERES DE 12 AÑOS Y MÁS			HIJOS NACIDOS VIVOS	
	TOTAL	CON DECLARACIÓN DE HIJOS		TOTAL	PROMEDIO POR MUJER
		CON HIJOS	SIN HIJOS		
SEPARADA	97,198	93,825	3,373	337,441	3.5
12 - 14	141	67	74	85	0.6
15 - 19	2,289	1,964	325	2,329	1.0
20 - 24	6,382	6,039	343	9,487	1.5
25 - 29	9,488	9,116	372	19,177	2.0
30 - 34	10,763	10,450	313	27,379	2.5
35 - 39	11,234	10,926	308	33,509	3.0
40 - 44	11,004	10,721	283	36,729	3.3
45 - 49	9,869	9,653	216	36,560	3.7
50 - 54	9,051	8,827	224	36,150	4.0
55 - 59	7,766	7,578	188	35,134	4.5
60 - 64	6,234	6,049	185	30,967	5.0
65 - 69	4,901	4,754	147	26,606	5.4
70 - 74	3,345	3,208	137	18,685	5.6
75 - 79	2,290	2,178	112	12,387	5.4
80 - 84	1,290	1,226	64	6,778	5.3
85 y más	1,151	1,069	82	5,479	4.8
DIVORCIADA	22,901	21,416	1,485	62,473	2.7
12 - 14	0	0	0	0	0.0
15 - 19	154	43	111	60	0.4
20 - 24	353	250	103	377	1.1
25 - 29	1,056	917	139	1,558	1.5
30 - 34	1,932	1,776	156	3,607	1.9
35 - 39	2,580	2,427	153	5,627	2.2
40 - 44	3,158	3,018	140	7,666	2.4
45 - 49	2,924	2,808	116	7,843	2.7
50 - 54	2,821	2,711	110	7,909	2.8
55 - 59	2,402	2,307	95	7,410	3.1
60 - 64	1,809	1,721	88	6,131	3.4
65 - 69	1,408	1,326	82	5,265	3.7
70 - 74	1,033	956	77	3,969	3.8
75 - 79	643	583	60	2,601	4.0
80 - 84	346	320	26	1,320	3.8
85 y más	282	253	29	1,130	4.0
SOLTERA	930,356	271,213	659,143	762,149	0.8
12 - 14	197,747	531	197,216	654	0.1
15 - 19	248,474	14,347	234,127	14,182	0.1
20 - 24	138,758	31,980	106,778	43,853	0.3
25 - 29	86,138	36,439	49,699	65,969	0.8
30 - 34	55,426	32,405	23,021	73,014	1.3
35 - 39	41,396	28,108	13,288	73,170	1.8
40 - 44	33,727	24,832	8,895	71,948	2.1
45 - 49	27,084	20,968	6,116	66,427	2.5
50 - 54	23,156	18,596	4,560	65,236	2.8
55 - 59	19,529	16,003	3,526	62,323	3.2
60 - 64	16,337	13,267	3,070	58,465	3.6
65 - 69	13,405	10,866	2,539	52,635	3.9
70 - 74	10,328	8,338	1,990	41,940	4.1
75 - 79	8,158	6,393	1,765	32,409	4.0
80 - 84	5,312	4,100	1,212	20,498	3.9
85 y más	5,381	4,040	1,341	19,426	3.6
IGNORADAS	21,474	2,488	18,986	8,627	0.4
12 - 14	5,592	8	5,584	11	0.1
15 - 19	2,819	102	2,717	104	0.1
20 - 24	1,791	230	1,561	339	0.2
25 - 29	1,555	265	1,290	539	0.3
30 - 34	1,406	259	1,147	650	0.5
35 - 39	1,229	208	1,021	619	0.5
40 - 44	1,141	216	925	704	0.6
45 - 49	965	190	775	621	0.6
50 - 54	825	157	668	607	0.7
55 - 59	699	135	564	533	0.8
60 - 64	683	157	526	729	1.1
65 - 69	640	131	509	687	1.1
70 - 74	557	138	419	805	1.4
75 - 79	535	109	426	595	1.1
80 - 84	446	85	361	504	1.1
85 y más	591	98	493	580	1.0

CUADRO 17a.

EL SALVADOR.
MUJERES DE 12 AÑOS Y MÁS, POR DECLARACIÓN DE HIJOS NACIDOS VIVOS, TOTAL DE HIJOS Y PROMEDIO POR MUJERES, SEGÚN DEPARTAMENTO, ÁREA DE RESIDENCIA, ESTADO CONYUGAL Y GRUPOS DE EDAD. CENSO 2007.

DEPARTAMENTO, ÁREA DE RESIDENCIA ESTADO CONYUGAL Y GRUPOS DE EDAD	MUJERES DE 12 AÑOS Y MÁS			HIJOS NACIDOS VIVOS	
	TOTAL	CON DECLARACIÓN DE HIJOS		TOTAL	PROMEDIO POR MUJER
		CON HIJOS	SIN HIJOS		
ÁREA URBANA	1,491,069	994,619	496,450	3,203,802	2.1
12 - 14	118,670	827	117,843	1,071	0.1
15 - 19	180,888	25,643	155,245	28,843	0.2
20 - 24	165,328	78,252	87,076	115,526	0.7
25 - 29	168,136	119,335	48,801	234,456	1.4
30 - 34	152,759	127,512	25,247	311,021	2.0
35 - 39	135,684	120,308	15,376	338,550	2.5
40 - 44	119,399	108,712	10,687	336,785	2.8
45 - 49	97,437	89,778	7,659	303,472	3.1
50 - 54	81,868	75,929	5,939	281,045	3.4
55 - 59	67,619	62,965	4,654	260,416	3.9
60 - 64	55,280	51,118	4,162	241,392	4.4
65 - 69	46,198	42,558	3,640	225,728	4.9
70 - 74	36,349	33,263	3,086	189,753	5.2
75 - 79	28,664	25,986	2,678	151,688	5.3
80 - 84	18,317	16,309	2,008	93,811	5.1
85 y más	18,473	16,124	2,349	90,245	4.9
ACOMPAÑADA	273,979	246,740	27,239	709,309	2.6
12 - 14	1,189	361	828	461	0.4
15 - 19	21,346	13,150	8,196	15,387	0.7
20 - 24	42,897	35,848	7,049	55,500	1.3
25 - 29	48,938	44,938	4,000	96,323	2.0
30 - 34	41,690	39,507	2,183	106,843	2.6
35 - 39	34,086	32,666	1,420	101,718	3.0
40 - 44	26,565	25,548	1,017	87,013	3.3
45 - 49	18,901	18,180	721	67,646	3.6
50 - 54	12,936	12,403	533	50,751	3.9
55 - 59	8,924	8,527	397	39,121	4.4
60 - 64	6,100	5,826	274	30,433	5.0
65 - 69	4,320	4,089	231	23,680	5.5
70 - 74	2,820	2,656	164	16,189	5.7
75 - 79	1,818	1,702	116	10,409	5.7
80 - 84	832	771	61	4,536	5.5
85 y más	617	568	49	3,299	5.3
CASADA	400,665	373,694	26,971	1,196,795	3.0
12 - 14	300	116	184	172	0.6
15 - 19	4,036	2,549	1,487	3,155	0.8
20 - 24	22,777	17,702	5,075	25,736	1.1
25 - 29	47,958	41,714	6,244	78,869	1.6
30 - 34	58,999	54,641	4,358	129,014	2.2
35 - 39	57,500	54,934	2,566	152,477	2.7
40 - 44	51,895	50,198	1,697	155,503	3.0
45 - 49	42,317	41,030	1,287	139,487	3.3
50 - 54	34,337	33,306	1,031	124,490	3.6
55 - 59	26,562	25,782	780	108,119	4.1
60 - 64	19,349	18,706	643	89,303	4.6
65 - 69	14,409	13,826	583	75,020	5.2
70 - 74	9,511	9,073	438	53,798	5.7
75 - 79	6,138	5,854	284	35,793	5.8
80 - 84	2,922	2,734	188	16,820	5.8
85 y más	1,655	1,529	126	9,039	5.5
VIUDA	98,025	94,268	3,757	486,838	5.0
12 - 14	0	0	0	0	0.0
15 - 19	179	136	43	197	1.1
20 - 24	462	422	40	859	1.9
25 - 29	1,017	966	51	2,363	2.3
30 - 34	1,731	1,656	75	5,014	2.9
35 - 39	2,420	2,341	79	7,484	3.1
40 - 44	3,880	3,774	106	12,610	3.3
45 - 49	5,294	5,153	141	18,779	3.5
50 - 54	7,467	7,272	195	29,124	3.9
55 - 59	9,248	9,004	244	40,000	4.3
60 - 64	11,030	10,693	337	54,703	5.0
65 - 69	12,038	11,643	395	65,739	5.5
70 - 74	12,306	11,820	486	71,590	5.8
75 - 79	11,748	11,268	480	69,702	5.9
80 - 84	8,791	8,328	463	50,552	5.8
85 y más	10,414	9,792	622	58,122	5.6

EL SALVADOR.
 CUADRO 17a. MUJERES DE 12 AÑOS Y MÁS, POR DECLARACIÓN DE HIJOS NACIDOS VIVOS, TOTAL DE HIJOS Y PROMEDIO POR MUJERES, SEGÚN DEPARTAMENTO, ÁREA DE RESIDENCIA, ESTADO CONYUGAL Y GRUPOS DE EDAD. CENSO 2007.

DEPARTAMENTO, ÁREA DE RESIDENCIA ESTADO CONYUGAL Y GRUPOS DE EDAD	MUJERES DE 12 AÑOS Y MÁS			HIJOS NACIDOS VIVOS	
	TOTAL	CON DECLARACIÓN DE HIJOS		TOTAL	PROMEDIO POR MUJER
		CON HIJOS	SIN HIJOS		
SEPARADA	65,397	63,232	2,165	215,304	3.3
12 - 14	65	29	36	38	0.6
15 - 19	1,121	973	148	1,164	1.0
20 - 24	3,522	3,324	198	5,140	1.5
25 - 29	5,977	5,736	241	11,500	1.9
30 - 34	7,141	6,917	224	17,081	2.4
35 - 39	7,812	7,600	212	21,498	2.8
40 - 44	7,745	7,554	191	23,553	3.0
45 - 49	6,926	6,770	156	23,300	3.4
50 - 54	6,380	6,232	148	23,318	3.7
55 - 59	5,356	5,224	132	21,980	4.1
60 - 64	4,280	4,156	124	19,607	4.6
65 - 69	3,405	3,308	97	17,620	5.2
70 - 74	2,329	2,238	91	12,465	5.4
75 - 79	1,624	1,546	78	8,573	5.3
80 - 84	912	875	37	4,722	5.2
85 y más	802	750	52	3,745	4.7
DIVORCIADA	20,313	19,034	1,279	52,725	2.6
12 - 14	0	0	0	0	0.0
15 - 19	91	24	67	40	0.4
20 - 24	264	187	77	276	1.0
25 - 29	885	773	112	1,272	1.4
30 - 34	1,688	1,547	141	3,022	1.8
35 - 39	2,297	2,158	139	4,832	2.1
40 - 44	2,835	2,708	127	6,560	2.3
45 - 49	2,659	2,555	104	6,833	2.6
50 - 54	2,539	2,441	98	6,738	2.7
55 - 59	2,141	2,055	86	6,189	2.9
60 - 64	1,614	1,532	82	5,049	3.1
65 - 69	1,253	1,180	73	4,403	3.5
70 - 74	938	867	71	3,417	3.6
75 - 79	560	507	53	2,091	3.7
80 - 84	297	274	23	1,045	3.5
85 y más	252	226	26	958	3.8
SOLTERA	616,360	195,965	420,395	537,434	0.9
12 - 14	113,389	317	113,072	395	0.1
15 - 19	152,097	8,746	143,351	8,836	0.1
20 - 24	94,032	20,624	73,408	27,808	0.3
25 - 29	62,095	25,023	37,072	43,759	0.7
30 - 34	40,359	23,061	17,298	49,611	1.2
35 - 39	30,551	20,473	10,078	50,192	1.6
40 - 44	25,520	18,776	6,744	51,121	2.0
45 - 49	20,543	15,954	4,589	47,014	2.3
50 - 54	17,539	14,167	3,372	46,260	2.6
55 - 59	14,818	12,279	2,539	44,671	3.0
60 - 64	12,361	10,107	2,254	41,912	3.4
65 - 69	10,274	8,437	1,837	38,900	3.8
70 - 74	7,997	6,512	1,485	31,730	4.0
75 - 79	6,351	5,032	1,319	24,761	3.9
80 - 84	4,203	3,273	930	15,823	3.8
85 y más	4,231	3,184	1,047	14,641	3.5
IGNORADAS	16,330	1,686	14,644	5,397	0.3
12 - 14	3,727	4	3,723	5	0.1
15 - 19	2,018	65	1,953	64	0.1
20 - 24	1,374	145	1,229	207	0.2
25 - 29	1,266	185	1,081	370	0.3
30 - 34	1,151	183	968	436	0.4
35 - 39	1,018	136	882	349	0.3
40 - 44	959	154	805	425	0.4
45 - 49	797	136	661	413	0.5
50 - 54	670	108	562	364	0.5
55 - 59	570	94	476	336	0.6
60 - 64	546	98	448	385	0.7
65 - 69	499	75	424	366	0.7
70 - 74	448	97	351	564	1.3
75 - 79	425	77	348	359	0.8
80 - 84	360	54	306	313	0.9
85 y más	502	75	427	441	0.9

EL SALVADOR.
 CUADRO 17a. MUJERES DE 12 AÑOS Y MÁS, POR DECLARACIÓN DE HIJOS NACIDOS VIVOS, TOTAL DE HIJOS Y PROMEDIO POR MUJERES, SEGÚN DEPARTAMENTO, ÁREA DE RESIDENCIA, ESTADO CONYUGAL Y GRUPOS DE EDAD. CENSO 2007.

DEPARTAMENTO, ÁREA DE RESIDENCIA ESTADO CONYUGAL Y GRUPOS DE EDAD	MUJERES DE 12 AÑOS Y MÁS			HIJOS NACIDOS VIVOS	
	TOTAL	CON DECLARACIÓN DE HIJOS		TOTAL	PROMEDIO POR MUJER
		CON HIJOS	SIN HIJOS		
ÁREA RURAL	785,312	510,803	274,509	2,191,805	2.8
12 - 14	87,991	657	87,334	822	0.1
15 - 19	121,293	20,875	100,418	23,738	0.2
20 - 24	93,213	53,093	40,120	86,906	0.9
25 - 29	82,791	66,497	16,294	161,691	2.0
30 - 34	71,090	63,215	7,875	205,524	2.9
35 - 39	60,949	56,131	4,818	225,075	3.7
40 - 44	52,014	48,516	3,498	229,722	4.4
45 - 49	44,728	42,009	2,719	223,342	5.0
50 - 54	38,591	36,284	2,307	208,016	5.4
55 - 59	33,738	31,756	1,982	195,504	5.8
60 - 64	28,377	26,650	1,727	176,257	6.2
65 - 69	23,178	21,645	1,533	151,734	6.5
70 - 74	17,659	16,413	1,246	115,477	6.5
75 - 79	13,662	12,573	1,089	88,883	6.5
80 - 84	8,152	7,395	757	51,402	6.3
85 y más	7,886	7,094	792	47,712	6.1
ACOMPAÑADA	190,782	172,308	18,474	626,199	3.3
12 - 14	1,482	337	1,145	412	0.3
15 - 19	20,224	12,539	7,685	14,945	0.7
20 - 24	32,807	28,627	4,180	48,622	1.5
25 - 29	32,634	30,873	1,761	78,897	2.4
30 - 34	25,643	24,751	892	84,045	3.3
35 - 39	20,578	19,955	623	82,451	4.0
40 - 44	16,196	15,684	512	76,040	4.7
45 - 49	12,378	11,967	411	64,811	5.2
50 - 54	9,043	8,701	342	50,683	5.6
55 - 59	6,812	6,576	236	40,890	6.0
60 - 64	4,909	4,696	213	31,560	6.4
65 - 69	3,354	3,212	142	22,622	6.7
70 - 74	2,212	2,079	133	14,626	6.6
75 - 79	1,436	1,344	92	9,423	6.6
80 - 84	656	597	59	3,952	6.0
85 y más	418	370	48	2,220	5.3
CASADA	190,195	180,606	9,589	888,937	4.7
12 - 14	210	64	146	98	0.5
15 - 19	2,562	1,616	946	2,129	0.8
20 - 24	12,034	10,006	2,028	17,175	1.4
25 - 29	21,621	20,109	1,512	50,947	2.4
30 - 34	25,309	24,370	939	83,515	3.3
35 - 39	24,279	23,588	691	101,037	4.2
40 - 44	21,784	21,224	560	108,297	5.0
45 - 49	19,526	19,022	504	109,785	5.6
50 - 54	16,908	16,426	482	102,426	6.1
55 - 59	14,394	13,935	459	92,253	6.4
60 - 64	11,291	10,907	384	76,907	6.8
65 - 69	8,449	8,121	328	60,166	7.1
70 - 74	5,659	5,420	239	40,886	7.2
75 - 79	3,553	3,374	179	25,601	7.2
80 - 84	1,603	1,485	118	11,049	6.9
85 y más	1,013	939	74	6,666	6.6
VIUDA	50,806	48,864	1,942	316,839	6.2
12 - 14	0	0	0	0	0.0
15 - 19	98	72	26	93	0.9
20 - 24	280	241	39	484	1.7
25 - 29	522	495	27	1,505	2.9
30 - 34	950	912	38	3,464	3.6
35 - 39	1,331	1,286	45	5,533	4.2
40 - 44	2,063	2,013	50	9,997	4.8
45 - 49	2,907	2,816	91	14,855	5.1
50 - 54	3,915	3,814	101	21,685	5.5
55 - 59	5,021	4,874	147	30,137	6.0
60 - 64	5,915	5,746	169	38,451	6.5
65 - 69	6,452	6,235	217	45,042	7.0
70 - 74	6,237	5,988	249	42,742	6.9
75 - 79	6,007	5,754	253	41,651	6.9
80 - 84	4,271	4,058	213	29,204	6.8
85 y más	4,837	4,560	277	31,996	6.6

EL SALVADOR.
 CUADRO 17a. MUJERES DE 12 AÑOS Y MÁS, POR DECLARACIÓN DE HIJOS NACIDOS VIVOS, TOTAL DE HIJOS Y PROMEDIO POR MUJERES, SEGÚN DEPARTAMENTO, ÁREA DE RESIDENCIA, ESTADO CONYUGAL Y GRUPOS DE EDAD. CENSO 2007.

DEPARTAMENTO, ÁREA DE RESIDENCIA ESTADO CONYUGAL Y GRUPOS DE EDAD	MUJERES DE 12 AÑOS Y MÁS			HIJOS NACIDOS VIVOS	
	TOTAL	CON DECLARACIÓN DE HIJOS		TOTAL	PROMEDIO POR MUJER
		CON HIJOS	SIN HIJOS		
SEPARADA	31,801	30,593	1,208	122,137	3.8
12 - 14	76	38	38	47	0.6
15 - 19	1,168	991	177	1,165	1.0
20 - 24	2,860	2,715	145	4,347	1.5
25 - 29	3,511	3,380	131	7,677	2.2
30 - 34	3,622	3,533	89	10,298	2.8
35 - 39	3,422	3,326	96	12,011	3.5
40 - 44	3,259	3,167	92	13,176	4.0
45 - 49	2,943	2,883	60	13,260	4.5
50 - 54	2,671	2,595	76	12,832	4.8
55 - 59	2,410	2,354	56	13,154	5.5
60 - 64	1,954	1,893	61	11,360	5.8
65 - 69	1,496	1,446	50	8,986	6.0
70 - 74	1,016	970	46	6,220	6.1
75 - 79	666	632	34	3,814	5.7
80 - 84	378	351	27	2,056	5.4
85 y más	349	319	30	1,734	5.0
DIVORCIADA	2,588	2,382	206	9,748	3.8
12 - 14	0	0	0	0	0.0
15 - 19	63	19	44	20	0.3
20 - 24	89	63	26	101	1.1
25 - 29	171	144	27	286	1.7
30 - 34	244	229	15	585	2.4
35 - 39	283	269	14	795	2.8
40 - 44	323	310	13	1,106	3.4
45 - 49	265	253	12	1,010	3.8
50 - 54	282	270	12	1,171	4.2
55 - 59	261	252	9	1,221	4.7
60 - 64	195	189	6	1,082	5.5
65 - 69	155	146	9	862	5.6
70 - 74	95	89	6	552	5.8
75 - 79	83	76	7	510	6.1
80 - 84	49	46	3	275	5.6
85 y más	30	27	3	172	5.7
SOLTERA	313,996	75,248	238,748	224,715	0.7
12 - 14	84,358	214	84,144	259	0.1
15 - 19	96,377	5,601	90,776	5,346	0.1
20 - 24	44,726	11,356	33,370	16,045	0.4
25 - 29	24,043	11,416	12,627	22,210	0.9
30 - 34	15,067	9,344	5,723	23,403	1.6
35 - 39	10,845	7,635	3,210	22,978	2.1
40 - 44	8,207	6,056	2,151	20,827	2.5
45 - 49	6,541	5,014	1,527	19,413	3.0
50 - 54	5,617	4,429	1,188	18,976	3.4
55 - 59	4,711	3,724	987	17,652	3.7
60 - 64	3,976	3,160	816	16,553	4.2
65 - 69	3,131	2,429	702	13,735	4.4
70 - 74	2,331	1,826	505	10,210	4.4
75 - 79	1,807	1,361	446	7,648	4.2
80 - 84	1,109	827	282	4,675	4.2
85 y más	1,150	856	294	4,785	4.2
IGNORADAS	5,144	802	4,342	3,230	0.6
12 - 14	1,865	4	1,861	6	0.1
15 - 19	801	37	764	40	0.1
20 - 24	417	85	332	132	0.3
25 - 29	289	80	209	169	0.6
30 - 34	255	76	179	214	0.8
35 - 39	211	72	139	270	1.3
40 - 44	182	62	120	279	1.5
45 - 49	168	54	114	208	1.2
50 - 54	155	49	106	243	1.6
55 - 59	129	41	88	197	1.5
60 - 64	137	59	78	344	2.5
65 - 69	141	56	85	321	2.3
70 - 74	109	41	68	241	2.2
75 - 79	110	32	78	236	2.1
80 - 84	86	31	55	191	2.2
85 y más	89	23	66	139	1.6

EL SALVADOR.
CUADRO 18 MUJERES DE 12 AÑOS Y MÁS, POR NÚMERO DE HIJOS NACIDOS VIVOS, SEGÚN DEPARTAMENTO, ÁREA DE RESIDENCIA Y GRUPOS DE EDAD. CENSO 2007.

ÁREA DE RESIDENCIA, Y GRUPOS DE EDAD	MUJERES DE 12 AÑOS Y MÁS									
	TOTAL DE MUJERES	NÚMERO DE HIJOS NACIDOS VIVOS								SIN HIJOS
		TOTAL	1	2	3	4	5	6 Y MÁS	IGNORADO	
TOTAL PAÍS	2,276,381	1,505,422	294,813	340,958	299,514	173,885	109,110	278,293	8,849	770,959
12 - 14	206,661	1,484	1,124	311	49	0	0	0	0	205,177
12	72,835	272	174	98	0	0	0	0	0	72,563
13	66,194	284	198	86	0	0	0	0	0	65,910
14	67,632	928	752	127	49	0	0	0	0	66,704
15 - 19	302,181	46,518	36,830	5,859	976	210	53	0	2,590	255,663
15	63,752	2,621	1,868	162	62	0	0	0	529	61,131
16	61,630	5,066	4,076	367	78	35	0	0	510	56,564
17	61,624	8,814	7,344	830	102	29	0	0	509	52,810
18	58,584	12,985	10,391	1,692	257	72	23	0	550	45,599
19	56,591	17,032	13,151	2,808	477	74	30	0	492	39,559
20 - 24	258,541	131,345	77,175	37,574	11,555	2,476	570	393	1,602	127,196
25 - 29	250,927	185,832	63,152	64,631	36,699	13,511	4,425	2,484	930	65,095
30 - 34	223,849	190,727	37,368	59,740	49,775	23,306	10,691	9,237	610	33,122
35 - 39	196,633	176,439	21,734	48,670	48,738	25,419	13,414	17,989	475	20,194
40 - 44	171,413	157,228	15,036	38,394	42,152	23,414	13,410	24,448	374	14,185
45 - 49	142,165	131,787	10,682	27,739	33,245	20,003	12,286	27,458	374	10,378
50 - 54	120,459	112,213	8,060	19,364	26,184	17,885	11,692	28,721	307	8,246
55 - 59	101,357	94,721	6,257	13,263	17,911	14,746	11,231	31,005	308	6,636
60 - 64	83,657	77,768	4,780	8,641	11,261	10,802	9,272	32,755	257	5,889
65 - 69	69,376	64,203	3,816	5,597	7,560	7,711	7,317	31,941	261	5,173
70 - 74	54,008	49,676	2,954	4,080	5,023	5,414	5,396	26,573	236	4,332
75 - 79	42,326	38,559	2,378	3,071	3,731	3,990	4,172	21,019	198	3,767
80 - 84	26,469	23,704	1,677	1,930	2,250	2,534	2,640	12,520	153	2,765
85 y más	26,359	23,218	1,790	2,094	2,405	2,464	2,541	11,750	174	3,141
ÁREA URBANA	1,491,069	994,619	209,299	255,195	216,375	111,834	63,117	133,525	5,274	496,450
12 - 14	118,670	827	612	186	29	0	0	0	0	117,843
12	42,049	155	101	54	0	0	0	0	0	41,894
13	37,698	167	118	49	0	0	0	0	0	37,531
14	38,923	505	393	83	29	0	0	0	0	38,418
15 - 19	180,888	25,643	20,564	3,101	500	113	25	0	1,340	155,245
15	37,035	1,350	959	85	36	0	0	0	270	35,685
16	36,443	2,715	2,183	212	42	23	0	0	255	33,728
17	37,040	4,803	4,033	440	62	16	0	0	252	32,237
18	35,650	7,181	5,805	906	133	35	11	0	291	28,469
19	34,720	9,594	7,584	1,458	227	39	14	0	272	25,126
20 - 24	165,328	78,252	48,748	21,204	5,825	1,106	230	192	947	87,076
25 - 29	168,136	119,335	46,345	42,586	20,887	6,315	1,713	883	606	48,801
30 - 34	152,759	127,512	29,399	45,216	32,529	12,253	4,606	3,101	408	25,247
35 - 39	135,684	120,308	17,587	39,263	35,634	14,941	6,355	6,199	329	15,376
40 - 44	119,399	108,712	12,315	32,167	32,713	15,246	7,135	8,879	257	10,687
45 - 49	97,437	89,778	8,615	23,306	26,504	13,560	7,098	10,453	242	7,659
50 - 54	81,868	75,929	6,515	16,380	21,185	12,693	6,967	11,988	201	5,939
55 - 59	67,619	62,965	5,016	11,189	14,676	10,732	7,075	14,106	171	4,654
60 - 64	55,280	51,118	3,764	7,155	9,248	8,115	6,182	16,501	153	4,162
65 - 69	46,198	42,558	2,973	4,595	6,135	5,945	5,139	17,615	156	3,640
70 - 74	36,349	33,263	2,277	3,239	3,934	4,109	3,834	15,729	141	3,086
75 - 79	28,664	25,986	1,837	2,427	2,897	2,977	3,001	12,729	118	2,678
80 - 84	18,317	16,309	1,327	1,529	1,791	1,894	1,909	7,763	96	2,008
85 y más	18,473	16,124	1,405	1,652	1,888	1,835	1,848	7,387	109	2,349

EL SALVADOR.
CUADRO 18 MUJERES DE 12 AÑOS Y MÁS, POR NÚMERO DE HIJOS NACIDOS VIVOS, SEGÚN DEPARTAMENTO, ÁREA DE RESIDENCIA Y GRUPOS DE EDAD. CENSO 2007.

ÁREA DE RESIDENCIA, Y GRUPOS DE EDAD	MUJERES DE 12 AÑOS Y MÁS									
	TOTAL DE MUJERES	NÚMERO DE HIJOS NACIDOS VIVOS								SIN HIJOS
		TOTAL	1	2	3	4	5	6 Y MÁS	IGNORADO	
ÁREA RURAL	785,312	510,803	85,514	85,763	83,139	62,051	45,993	144,768	3,575	274,509
12 - 14	87,991	657	512	125	20	0	0	0	0	87,334
12	30,786	117	73	44	0	0	0	0	0	30,669
13	28,496	117	80	37	0	0	0	0	0	28,379
14	28,709	423	359	44	20	0	0	0	0	28,286
15 - 19	121,293	20,875	16,266	2,758	476	97	28	0	1,250	100,418
15	26,717	1,271	909	77	26	0	0	0	259	25,446
16	25,187	2,351	1,893	155	36	12	0	0	255	22,836
17	24,584	4,011	3,311	390	40	13	0	0	257	20,573
18	22,934	5,804	4,586	786	124	37	12	0	259	17,130
19	21,871	7,438	5,567	1,350	250	35	16	0	220	14,433
20 - 24	93,213	53,093	28,427	16,370	5,730	1,370	340	201	655	40,120
25 - 29	82,791	66,497	16,807	22,045	15,812	7,196	2,712	1,601	324	16,294
30 - 34	71,090	63,215	7,969	14,524	17,246	11,053	6,085	6,136	202	7,875
35 - 39	60,949	56,131	4,147	9,407	13,104	10,478	7,059	11,790	146	4,818
40 - 44	52,014	48,516	2,721	6,227	9,439	8,168	6,275	15,569	117	3,498
45 - 49	44,728	42,009	2,067	4,433	6,741	6,443	5,188	17,005	132	2,719
50 - 54	38,591	36,284	1,545	2,984	4,999	5,192	4,725	16,733	106	2,307
55 - 59	33,738	31,756	1,241	2,074	3,235	4,014	4,156	16,899	137	1,982
60 - 64	28,377	26,650	1,016	1,486	2,013	2,687	3,090	16,254	104	1,727
65 - 69	23,178	21,645	843	1,002	1,425	1,766	2,178	14,326	105	1,533
70 - 74	17,659	16,413	677	841	1,089	1,305	1,562	10,844	95	1,246
75 - 79	13,662	12,573	541	644	834	1,013	1,171	8,290	80	1,089
80 - 84	8,152	7,395	350	401	459	640	731	4,757	57	757
85 y más	7,886	7,094	385	442	517	629	693	4,363	65	792

EL SALVADOR.
CUADRO 18 MUJERES DE 12 AÑOS Y MÁS, POR NÚMERO DE HIJOS NACIDOS VIVOS, SEGÚN DEPARTAMENTO, ÁREA DE RESIDENCIA Y GRUPOS DE EDAD. CENSO 2007.

ÁREA DE RESIDENCIA, Y GRUPOS DE EDAD	MUJERES DE 12 AÑOS Y MÁS										
	TOTAL DE MUJERES	NÚMERO DE HIJOS NACIDOS VIVOS								SIN HIJOS	
		TOTAL	1	2	3	4	5	6 Y MÁS	IGNORADO		
DEPARTAMENTO AHUACHAPÁN											
TOTAL	118,637	79,447	14,358	16,151	14,957	9,526	6,330	17,817	308	39,190	
12 - 14	11,991	83	59	22	2	0	0	0	0	11,908	
12	4,316	19	8	11	0	0	0	0	0	4,297	
13	3,851	19	13	6	0	0	0	0	0	3,832	
14	3,824	45	38	5	2	0	0	0	0	3,779	
15 - 19	16,915	2,899	2,308	408	60	16	2	0	105	14,016	
15	3,641	151	118	11	2	0	0	0	20	3,490	
16	3,472	308	264	19	3	1	0	0	21	3,164	
17	3,376	554	455	65	6	3	0	0	25	2,822	
18	3,396	878	688	146	15	7	1	0	21	2,518	
19	3,030	1,008	783	167	34	5	1	0	18	2,022	
20 - 24	14,332	8,127	4,513	2,446	815	207	49	38	59	6,205	
25 - 29	13,378	10,741	3,046	3,692	2,350	1,071	357	204	21	2,637	
30 - 34	11,413	10,154	1,495	2,792	2,754	1,464	788	842	19	1,259	
35 - 39	9,935	9,147	809	2,012	2,423	1,470	855	1,568	10	788	
40 - 44	8,576	8,039	560	1,582	1,950	1,265	846	1,822	14	537	
45 - 49	7,073	6,678	392	1,033	1,516	1,068	716	1,945	8	395	
50 - 54	5,917	5,595	337	680	1,116	903	635	1,914	10	322	
55 - 59	4,986	4,719	223	485	746	699	584	1,969	13	267	
60 - 64	4,055	3,818	180	337	444	449	472	1,927	9	237	
65 - 69	3,463	3,270	133	243	293	332	361	1,901	7	193	
70 - 74	2,504	2,363	115	174	184	228	243	1,408	11	141	
75 - 79	1,895	1,779	77	124	126	154	199	1,092	7	116	
80 - 84	1,156	1,062	52	61	87	110	112	634	6	94	
85 y más	1,048	973	59	60	91	90	111	553	9	75	
ÁREA URBANA	54,060	37,100	7,308	8,849	7,958	4,332	2,525	5,982	146	16,960	
12 - 14	4,686	31	23	6	2	0	0	0	0	4,655	
12	1,722	7	4	3	0	0	0	0	0	1,715	
13	1,425	4	3	1	0	0	0	0	0	1,421	
14	1,539	20	16	2	2	0	0	0	0	1,519	
15 - 19	6,754	1,060	869	131	18	2	1	0	39	5,694	
15	1,394	58	47	1	1	0	0	0	9	1,336	
16	1,361	109	90	8	1	0	0	0	10	1,252	
17	1,343	199	170	19	0	0	0	0	10	1,144	
18	1,391	320	261	46	5	1	1	0	6	1,071	
19	1,265	374	301	57	11	1	0	0	4	891	
20 - 24	6,242	3,325	2,047	915	256	53	13	9	32	2,917	
25 - 29	6,056	4,738	1,632	1,766	923	307	67	36	7	1,318	
30 - 34	5,299	4,655	892	1,605	1,310	493	205	140	10	644	
35 - 39	4,693	4,306	504	1,243	1,330	609	286	330	4	387	
40 - 44	4,203	3,918	363	1,028	1,163	633	302	421	8	285	
45 - 49	3,428	3,213	222	704	929	532	291	529	6	215	
50 - 54	2,898	2,733	208	463	723	464	267	603	5	165	
55 - 59	2,441	2,300	140	330	476	405	273	669	7	141	
60 - 64	2,005	1,867	119	223	304	257	238	721	5	138	
65 - 69	1,759	1,633	88	166	188	210	202	774	5	126	
70 - 74	1,331	1,245	71	103	123	145	129	669	5	86	
75 - 79	984	923	47	84	87	86	117	498	4	61	
80 - 84	625	554	35	45	59	72	57	283	3	71	
85 y más	656	599	48	37	67	64	77	300	6	57	

EL SALVADOR.
CUADRO 18 MUJERES DE 12 AÑOS Y MÁS, POR NÚMERO DE HIJOS NACIDOS VIVOS, SEGÚN DEPARTAMENTO, ÁREA DE RESIDENCIA Y GRUPOS DE EDAD. CENSO 2007.

ÁREA DE RESIDENCIA, Y GRUPOS DE EDAD	MUJERES DE 12 AÑOS Y MÁS										
	TOTAL DE MUJERES	NÚMERO DE HIJOS NACIDOS VIVOS								SIN HIJOS	
		TOTAL	1	2	3	4	5	6 Y MÁS	IGNORADO		
DEPARTAMENTO AHUACHAPÁN											
ÁREA RURAL	64,577	42,347	7,050	7,302	6,999	5,194	3,805	11,835	162	22,230	
12 - 14	7,305	52	36	16	0	0	0	0	0	7,253	
12	2,594	12	4	8	0	0	0	0	0	2,582	
13	2,426	15	10	5	0	0	0	0	0	2,411	
14	2,285	25	22	3	0	0	0	0	0	2,260	
15 - 19	10,161	1,839	1,439	277	42	14	1	0	66	8,322	
15	2,247	93	71	10	1	0	0	0	11	2,154	
16	2,111	199	174	11	2	1	0	0	11	1,912	
17	2,033	355	285	46	6	3	0	0	15	1,678	
18	2,005	558	427	100	10	6	0	0	15	1,447	
19	1,765	634	482	110	23	4	1	0	14	1,131	
20 - 24	8,090	4,802	2,466	1,531	559	154	36	29	27	3,288	
25 - 29	7,322	6,003	1,414	1,926	1,427	764	290	168	14	1,319	
30 - 34	6,114	5,499	603	1,187	1,444	971	583	702	9	615	
35 - 39	5,242	4,841	305	769	1,093	861	569	1,238	6	401	
40 - 44	4,373	4,121	197	554	787	632	544	1,401	6	252	
45 - 49	3,645	3,465	170	329	587	536	425	1,416	2	180	
50 - 54	3,019	2,862	129	217	393	439	368	1,311	5	157	
55 - 59	2,545	2,419	83	155	270	294	311	1,300	6	126	
60 - 64	2,050	1,951	61	114	140	192	234	1,206	4	99	
65 - 69	1,704	1,637	45	77	105	122	159	1,127	2	67	
70 - 74	1,173	1,118	44	71	61	83	114	739	6	55	
75 - 79	911	856	30	40	39	68	82	594	3	55	
80 - 84	531	508	17	16	28	38	55	351	3	23	
85 y más	392	374	11	23	24	26	34	253	3	18	

EL SALVADOR.
CUADRO 18 MUJERES DE 12 AÑOS Y MÁS, POR NÚMERO DE HIJOS NACIDOS VIVOS, SEGÚN DEPARTAMENTO, ÁREA DE RESIDENCIA Y GRUPOS DE EDAD. CENSO 2007.

ÁREA DE RESIDENCIA, Y GRUPOS DE EDAD	MUJERES DE 12 AÑOS Y MÁS										
	TOTAL DE MUJERES	NÚMERO DE HIJOS NACIDOS VIVOS								SIN HIJOS	
		TOTAL	1	2	3	4	5	6 Y MÁS	IGNORADO		
DEPARTAMENTO SANTA ANA	TOTAL	118,637	79,447	14,358	16,151	14,957	9,526	6,330	17,817	308	39,190
	12 - 14	11,991	83	59	22	2	0	0	0	0	11,908
	12	4,316	19	8	11	0	0	0	0	0	4,297
	13	3,851	19	13	6	0	0	0	0	0	3,832
	14	3,824	45	38	5	2	0	0	0	0	3,779
	15 - 19	16,915	2,899	2,308	408	60	16	2	0	105	14,016
	15	3,641	151	118	11	2	0	0	0	20	3,490
	16	3,472	308	264	19	3	1	0	0	21	3,164
	17	3,376	554	455	65	6	3	0	0	25	2,822
	18	3,396	878	688	146	15	7	1	0	21	2,518
	19	3,030	1,008	783	167	34	5	1	0	18	2,022
	20 - 24	14,332	8,127	4,513	2,446	815	207	49	38	59	6,205
	25 - 29	13,378	10,741	3,046	3,692	2,350	1,071	357	204	21	2,637
	30 - 34	11,413	10,154	1,495	2,792	2,754	1,464	788	842	19	1,259
	35 - 39	9,935	9,147	809	2,012	2,423	1,470	855	1,568	10	788
	40 - 44	8,576	8,039	560	1,582	1,950	1,265	846	1,822	14	537
	45 - 49	7,073	6,678	392	1,033	1,516	1,068	716	1,945	8	395
	50 - 54	5,917	5,595	337	680	1,116	903	635	1,914	10	322
	55 - 59	4,986	4,719	223	485	746	699	584	1,969	13	267
	60 - 64	4,055	3,818	180	337	444	449	472	1,927	9	237
	65 - 69	3,463	3,270	133	243	293	332	361	1,901	7	193
	70 - 74	2,504	2,363	115	174	184	228	243	1,408	11	141
	75 - 79	1,895	1,779	77	124	126	154	199	1,092	7	116
	80 - 84	1,156	1,062	52	61	87	110	112	634	6	94
	85 y más	1,048	973	59	60	91	90	111	553	9	75
ÁREA URBANA	TOTAL	136,986	93,739	19,327	25,964	19,914	10,245	5,709	12,129	451	43,247
	12 - 14	10,422	62	50	10	2	0	0	0	0	10,360
	12	3,794	15	10	5	0	0	0	0	0	3,779
	13	3,215	10	6	4	0	0	0	0	0	3,205
	14	3,413	37	34	1	2	0	0	0	0	3,376
	15 - 19	15,932	2,297	1,878	264	45	9	1	0	100	13,635
	15	3,304	128	91	11	4	0	0	0	22	3,176
	16	3,129	217	178	17	2	3	0	0	17	2,912
	17	3,349	471	413	28	5	2	0	0	23	2,878
	18	3,102	627	515	82	11	0	1	0	18	2,475
	19	3,048	854	681	126	23	4	0	0	20	2,194
	20 - 24	14,549	7,024	4,371	1,921	505	100	17	23	87	7,525
	25 - 29	15,629	11,488	4,473	4,386	1,843	535	120	80	51	4,141
	30 - 34	14,093	12,000	2,769	4,755	2,794	1,071	338	231	42	2,093
	35 - 39	12,424	11,155	1,515	4,088	3,246	1,265	529	484	28	1,269
	40 - 44	11,030	10,139	1,087	3,401	3,021	1,334	571	693	32	891
	45 - 49	9,015	8,372	799	2,443	2,505	1,132	614	861	18	643
	50 - 54	7,676	7,147	586	1,641	1,980	1,280	641	1,005	14	529
	55 - 59	6,455	6,019	443	1,077	1,448	1,029	669	1,335	18	436
	60 - 64	5,430	5,038	349	689	905	788	660	1,637	10	392
	65 - 69	4,551	4,204	324	446	621	646	512	1,640	15	347
	70 - 74	3,525	3,225	246	329	365	429	373	1,472	11	300
	75 - 79	2,776	2,511	190	233	263	292	299	1,224	10	265
	80 - 84	1,714	1,520	111	130	183	143	189	756	8	194
	85 y más	1,765	1,538	136	151	188	192	176	688	7	227

CUADRO 18

EL SALVADOR.
MUJERES DE 12 AÑOS Y MÁS, POR NÚMERO DE HIJOS NACIDOS VIVOS, SEGÚN DEPARTAMENTO, ÁREA DE RESIDENCIA Y GRUPOS DE EDAD. CENSO 2007.

ÁREA DE RESIDENCIA, Y GRUPOS DE EDAD	MUJERES DE 12 AÑOS Y MÁS									SIN HIJOS
	TOTAL DE MUJERES	NÚMERO DE HIJOS NACIDOS VIVOS							IGNORADO	
		TOTAL	1	2	3	4	5	6 Y MÁS		
DEPARTAMENTO SANTA ANA										
ÁREA RURAL	70,598	46,675	7,432	8,371	8,014	5,762	4,203	12,635	258	23,923
12 - 14	7,503	51	37	13	1	0	0	0	0	7,452
12	2,660	7	4	3	0	0	0	0	0	2,653
13	2,354	12	7	5	0	0	0	0	0	2,342
14	2,489	32	26	5	1	0	0	0	0	2,457
15 - 19	10,404	1,675	1,322	210	37	10	1	0	95	8,729
15	2,310	89	65	7	5	0	0	0	12	2,221
16	2,148	193	154	14	2	1	0	0	22	1,955
17	2,077	342	283	33	5	1	0	0	20	1,735
18	2,008	472	365	68	10	3	1	0	25	1,536
19	1,861	579	455	88	15	5	0	0	16	1,282
20 - 24	8,032	4,472	2,437	1,420	420	85	36	23	51	3,560
25 - 29	7,362	5,886	1,549	2,029	1,372	550	243	121	22	1,476
30 - 34	6,464	5,745	681	1,503	1,652	926	509	463	11	719
35 - 39	5,904	5,400	376	1,044	1,345	1,023	652	957	3	504
40 - 44	5,105	4,765	251	720	1,069	827	573	1,321	4	340
45 - 49	4,219	3,999	198	485	722	656	475	1,452	11	220
50 - 54	3,610	3,415	141	345	544	543	446	1,387	9	195
55 - 59	3,034	2,866	102	187	302	417	418	1,422	18	168
60 - 64	2,606	2,453	84	140	197	238	291	1,496	7	153
65 - 69	2,128	2,013	75	86	114	162	199	1,376	1	115
70 - 74	1,645	1,551	65	69	87	110	134	1,075	11	94
75 - 79	1,194	1,119	47	51	76	95	98	749	3	75
80 - 84	750	689	35	39	30	60	80	438	7	61
85 y más	638	576	32	30	46	60	48	355	5	62

EL SALVADOR.
CUADRO 18 MUJERES DE 12 AÑOS Y MÁS, POR NÚMERO DE HIJOS NACIDOS VIVOS, SEGÚN DEPARTAMENTO, ÁREA DE RESIDENCIA Y GRUPOS DE EDAD. CENSO 2007.

ÁREA DE RESIDENCIA, Y GRUPOS DE EDAD	MUJERES DE 12 AÑOS Y MÁS										
	TOTAL DE MUJERES	NÚMERO DE HIJOS NACIDOS VIVOS								SIN HIJOS	
		TOTAL	1	2	3	4	5	6 Y MÁS	IGNORADO		
DEPARTAMENTO SONSONATE	TOTAL	166,939	110,881	21,606	23,670	20,616	12,977	8,554	22,813	645	56,058
	12 - 14	16,184	127	98	21	8	0	0	0	0	16,057
	12	5,749	20	13	7	0	0	0	0	0	5,729
	13	5,150	25	19	6	0	0	0	0	0	5,125
	14	5,285	82	66	8	8	0	0	0	0	5,203
	15 - 19	23,613	3,960	3,190	461	75	20	4	0	210	19,653
	15	4,908	210	153	11	4	0	0	0	42	4,698
	16	4,873	442	362	26	9	3	0	0	42	4,431
	17	4,874	757	641	64	6	3	0	0	43	4,117
	18	4,536	1,126	923	133	19	8	1	0	42	3,410
	19	4,422	1,425	1,111	227	37	6	3	0	41	2,997
	20 - 24	20,295	11,067	6,406	3,219	994	227	63	37	121	9,228
	25 - 29	19,016	14,942	4,724	5,254	2,988	1,247	436	238	55	4,074
	30 - 34	16,478	14,535	2,484	4,397	3,659	2,019	1,010	940	26	1,943
	35 - 39	14,392	13,141	1,404	3,178	3,398	2,025	1,268	1,834	34	1,251
	40 - 44	12,143	11,265	920	2,349	2,855	1,756	1,059	2,297	29	878
	45 - 49	10,060	9,422	571	1,672	2,203	1,423	999	2,521	33	638
	50 - 54	8,248	7,765	471	1,018	1,554	1,261	906	2,529	26	483
	55 - 59	6,814	6,443	350	695	1,036	997	797	2,545	23	371
	60 - 64	5,518	5,162	299	449	634	670	590	2,507	13	356
	65 - 69	4,691	4,365	217	305	446	481	474	2,426	16	326
	70 - 74	3,543	3,268	160	251	283	331	363	1,854	26	275
	75 - 79	2,763	2,546	127	156	215	230	280	1,529	9	217
	80 - 84	1,602	1,465	87	124	130	162	157	795	10	137
	85 y más	1,579	1,408	98	121	138	128	148	761	14	171
ÁREA URBANA	TOTAL	104,034	69,529	14,336	16,376	14,044	8,086	4,954	11,436	297	34,505
	12 - 14	9,123	72	56	11	5	0	0	0	0	9,051
	12	3,240	10	6	4	0	0	0	0	0	3,230
	13	2,911	13	11	2	0	0	0	0	0	2,898
	14	2,972	49	39	5	5	0	0	0	0	2,923
	15 - 19	13,685	2,063	1,693	251	36	13	1	0	69	11,622
	15	2,838	90	71	6	1	0	0	0	12	2,748
	16	2,862	231	198	16	4	2	0	0	11	2,631
	17	2,770	366	312	34	3	3	0	0	14	2,404
	18	2,695	627	523	74	9	3	0	0	18	2,068
	19	2,520	749	589	121	19	5	1	0	14	1,771
	20 - 24	12,117	6,172	3,784	1,708	493	99	24	23	41	5,945
	25 - 29	11,896	9,022	3,314	3,216	1,611	557	205	90	29	2,874
	30 - 34	10,646	9,264	1,871	3,122	2,298	1,087	474	395	17	1,382
	35 - 39	9,267	8,353	1,103	2,402	2,321	1,159	598	748	22	914
	40 - 44	7,905	7,290	710	1,853	2,104	1,102	562	939	20	615
	45 - 49	6,581	6,134	441	1,321	1,724	938	595	1,100	15	447
	50 - 54	5,333	4,994	350	832	1,193	901	552	1,150	16	339
	55 - 59	4,426	4,174	266	570	814	720	543	1,250	11	252
	60 - 64	3,561	3,307	233	349	502	503	394	1,318	8	254
	65 - 69	3,072	2,850	156	231	354	357	334	1,406	12	222
	70 - 74	2,368	2,167	116	195	217	256	256	1,112	15	201
	75 - 79	1,852	1,703	99	120	161	169	209	938	7	149
	80 - 84	1,100	999	70	94	102	124	104	497	8	101
	85 y más	1,102	965	74	101	109	101	103	470	7	137

EL SALVADOR.
CUADRO 18 MUJERES DE 12 AÑOS Y MÁS, POR NÚMERO DE HIJOS NACIDOS VIVOS, SEGÚN DEPARTAMENTO, ÁREA DE RESIDENCIA Y GRUPOS DE EDAD. CENSO 2007.

ÁREA DE RESIDENCIA, Y GRUPOS DE EDAD	MUJERES DE 12 AÑOS Y MÁS									
	TOTAL DE MUJERES	NÚMERO DE HIJOS NACIDOS VIVOS								SIN HIJOS
		TOTAL	1	2	3	4	5	6 Y MÁS	IGNORADO	
DEPARTAMENTO SONSONATE										
ÁREA RURAL	62,905	41,352	7,270	7,294	6,572	4,891	3,600	11,377	348	21,553
12 - 14	7,061	55	42	10	3	0	0	0	0	7,006
12	2,509	10	7	3	0	0	0	0	0	2,499
13	2,239	12	8	4	0	0	0	0	0	2,227
14	2,313	33	27	3	3	0	0	0	0	2,280
15 - 19	9,928	1,897	1,497	210	39	7	3	0	141	8,031
15	2,070	120	82	5	3	0	0	0	30	1,950
16	2,011	211	164	10	5	1	0	0	31	1,800
17	2,104	391	329	30	3	0	0	0	29	1,713
18	1,841	499	400	59	10	5	1	0	24	1,342
19	1,902	676	522	106	18	1	2	0	27	1,226
20 - 24	8,178	4,895	2,622	1,511	501	128	39	14	80	3,283
25 - 29	7,120	5,920	1,410	2,038	1,377	690	231	148	26	1,200
30 - 34	5,832	5,271	613	1,275	1,361	932	536	545	9	561
35 - 39	5,125	4,788	301	776	1,077	866	670	1,086	12	337
40 - 44	4,238	3,975	210	496	751	654	497	1,358	9	263
45 - 49	3,479	3,288	130	351	479	485	404	1,421	18	191
50 - 54	2,915	2,771	121	186	361	360	354	1,379	10	144
55 - 59	2,388	2,269	84	125	222	277	254	1,295	12	119
60 - 64	1,957	1,855	66	100	132	167	196	1,189	5	102
65 - 69	1,619	1,515	61	74	92	124	140	1,020	4	104
70 - 74	1,175	1,101	44	56	66	75	107	742	11	74
75 - 79	911	843	28	36	54	61	71	591	2	68
80 - 84	502	466	17	30	28	38	53	298	2	36
85 y más	477	443	24	20	29	27	45	291	7	34

EL SALVADOR.
CUADRO 18 MUJERES DE 12 AÑOS Y MÁS, POR NÚMERO DE HIJOS NACIDOS VIVOS, SEGÚN DEPARTAMENTO, ÁREA DE RESIDENCIA Y GRUPOS DE EDAD. CENSO 2007.

ÁREA DE RESIDENCIA, Y GRUPOS DE EDAD	MUJERES DE 12 AÑOS Y MÁS									
	TOTAL DE MUJERES	NÚMERO DE HIJOS NACIDOS VIVOS								SIN HIJOS
		TOTAL	1	2	3	4	5	6 Y MÁS	IGNORADO	
DEPARTAMENTO CHALATENANGO	74,313	46,812	8,042	7,683	7,088	5,392	4,169	14,149	289	27,501
TOTAL	74,313	46,812	8,042	7,683	7,088	5,392	4,169	14,149	289	27,501
12 - 14	8,377	43	28	13	2	0	0	0	0	8,334
12	2,838	9	6	3	0	0	0	0	0	2,829
13	2,752	10	5	5	0	0	0	0	0	2,742
14	2,787	24	17	5	2	0	0	0	0	2,763
15 - 19	11,902	1,485	1,193	151	22	8	1	0	110	10,417
15	2,665	82	59	7	1	0	0	0	15	2,583
16	2,477	168	132	7	2	2	0	0	25	2,309
17	2,465	272	223	21	2	2	0	0	24	2,193
18	2,250	425	356	35	7	2	0	0	25	1,825
19	2,045	538	423	81	10	2	1	0	21	1,507
20 - 24	8,019	3,941	2,443	1,040	314	65	12	9	58	4,078
25 - 29	6,927	5,304	1,755	1,826	1,020	421	169	86	27	1,623
30 - 34	6,461	5,659	923	1,531	1,494	876	423	394	18	802
35 - 39	5,723	5,291	466	1,017	1,211	918	690	973	16	432
40 - 44	5,081	4,743	306	644	918	812	601	1,448	14	338
45 - 49	4,444	4,173	215	477	644	614	461	1,754	8	271
50 - 54	3,862	3,637	158	308	481	461	455	1,770	4	225
55 - 59	3,357	3,159	143	200	327	377	382	1,725	5	198
60 - 64	2,958	2,761	99	167	233	271	310	1,674	7	197
65 - 69	2,334	2,167	80	88	152	202	212	1,428	5	167
70 - 74	1,831	1,685	76	76	104	126	184	1,111	8	146
75 - 79	1,398	1,292	71	72	77	100	125	841	6	106
80 - 84	820	738	42	32	40	67	75	480	2	82
85 y más	819	734	44	41	49	74	69	456	1	85
ÁREA URBANA	26,030	16,821	3,162	3,194	2,849	1,974	1,408	4,126	108	9,209
12 - 14	2,605	14	9	5	0	0	0	0	0	2,591
12	887	0	0	0	0	0	0	0	0	887
13	850	5	2	3	0	0	0	0	0	845
14	868	9	7	2	0	0	0	0	0	859
15 - 19	3,755	463	384	35	7	0	0	0	37	3,292
15	816	18	11	2	0	0	0	0	5	798
16	765	50	39	2	1	0	0	0	8	715
17	773	90	73	6	0	0	0	0	11	683
18	709	131	114	10	2	0	0	0	5	578
19	692	174	147	15	4	0	0	0	8	518
20 - 24	2,706	1,290	863	318	68	11	2	3	25	1,416
25 - 29	2,413	1,782	717	608	287	103	32	20	15	631
30 - 34	2,360	2,035	418	673	512	252	93	77	10	325
35 - 39	2,117	1,934	223	508	520	313	191	175	4	183
40 - 44	1,963	1,819	142	343	461	328	221	320	4	144
45 - 49	1,589	1,479	101	253	320	254	150	397	4	110
50 - 54	1,381	1,276	72	154	225	210	172	441	2	105
55 - 59	1,172	1,083	63	91	156	157	136	480	0	89
60 - 64	1,077	1,005	42	75	108	111	117	551	1	72
65 - 69	918	839	36	35	72	86	105	502	3	79
70 - 74	730	677	29	26	50	44	75	451	2	53
75 - 79	549	500	28	27	25	47	45	327	1	49
80 - 84	354	323	18	21	20	26	37	201	0	31
85 y más	341	302	17	22	18	32	32	181	0	39

EL SALVADOR.
CUADRO 18 MUJERES DE 12 AÑOS Y MÁS, POR NÚMERO DE HIJOS NACIDOS VIVOS, SEGÚN DEPARTAMENTO, ÁREA DE RESIDENCIA Y GRUPOS DE EDAD. CENSO 2007.

ÁREA DE RESIDENCIA, Y GRUPOS DE EDAD	MUJERES DE 12 AÑOS Y MÁS									SIN HIJOS
	TOTAL DE MUJERES	NÚMERO DE HIJOS NACIDOS VIVOS							IGNORADO	
		TOTAL	1	2	3	4	5	6 Y MÁS		
DEPARTAMENTO CHALATENANGO										
ÁREA RURAL	21,618	13,033	2,900	2,817	2,438	1,487	996	2,297	98	8,585
12 - 14	2,542	14	9	5	0	0	0	0	0	2,528
12	857	0	0	0	0	0	0	0	0	857
13	836	5	2	3	0	0	0	0	0	831
14	849	9	7	2	0	0	0	0	0	840
15 - 19	3,644	435	363	32	5	0	0	0	35	3,209
15	797	18	11	2	0	0	0	0	5	779
16	744	45	35	2	0	0	0	0	8	699
17	751	83	67	6	0	0	0	0	10	668
18	684	123	108	10	1	0	0	0	4	561
19	668	166	142	12	4	0	0	0	8	502
20 - 24	2,576	1,210	832	285	58	7	1	3	24	1,366
25 - 29	2,228	1,644	693	561	256	82	25	13	14	584
30 - 34	2,114	1,831	387	629	471	215	71	48	10	283
35 - 39	1,806	1,664	206	464	469	262	145	114	4	142
40 - 44	1,577	1,466	126	307	402	254	158	215	4	111
45 - 49	1,219	1,138	87	214	282	191	110	251	3	81
50 - 54	978	906	50	128	179	158	127	264	0	72
55 - 59	787	737	50	73	121	107	102	284	0	50
60 - 64	694	652	28	56	80	85	79	323	1	42
65 - 69	551	510	22	24	55	56	76	274	3	41
70 - 74	379	351	17	13	30	27	43	221	0	28
75 - 79	245	224	10	11	13	20	27	143	0	21
80 - 84	150	137	11	8	11	10	20	77	0	13
85 y más	128	114	9	7	6	13	12	67	0	14

EL SALVADOR.
CUADRO 18 MUJERES DE 12 AÑOS Y MÁS, POR NÚMERO DE HIJOS NACIDOS VIVOS, SEGÚN DEPARTAMENTO, ÁREA DE RESIDENCIA Y GRUPOS DE EDAD. CENSO 2007.

ÁREA DE RESIDENCIA, Y GRUPOS DE EDAD	MUJERES DE 12 AÑOS Y MÁS										
	TOTAL DE MUJERES	NÚMERO DE HIJOS NACIDOS VIVOS								SIN HIJOS	
		TOTAL	1	2	3	4	5	6 Y MÁS	IGNORADO		
DEPARTAMENTO LA LIBERTAD											
TOTAL	261,651	173,377	36,302	41,621	34,748	18,970	11,673	29,130	933	88,274	
12 - 14	22,767	176	142	29	5	0	0	0	0	22,591	
12	8,063	30	23	7	0	0	0	0	0	8,033	
13	7,216	33	27	6	0	0	0	0	0	7,183	
14	7,488	113	92	16	5	0	0	0	0	7,375	
15 - 19	33,823	5,212	4,215	605	94	22	7	0	269	28,611	
15	7,157	292	229	13	5	0	0	0	45	6,865	
16	6,844	568	464	43	8	3	0	0	50	6,276	
17	6,896	971	807	93	12	3	0	0	56	5,925	
18	6,557	1,464	1,197	164	26	7	4	0	66	5,093	
19	6,369	1,917	1,518	292	43	9	3	0	52	4,452	
20 - 24	30,334	15,163	9,304	4,054	1,248	289	63	46	159	15,171	
25 - 29	30,224	21,967	7,994	7,514	4,010	1,541	490	305	113	8,257	
30 - 34	26,792	22,528	4,870	7,318	5,461	2,518	1,243	1,055	63	4,264	
35 - 39	23,398	21,058	2,799	6,167	5,624	2,842	1,493	2,071	62	2,340	
40 - 44	20,484	18,867	1,893	5,013	5,083	2,612	1,481	2,750	35	1,617	
45 - 49	16,736	15,591	1,404	3,698	4,117	2,217	1,291	2,824	40	1,145	
50 - 54	14,097	13,119	1,014	2,628	3,251	1,946	1,259	2,988	33	978	
55 - 59	11,097	10,427	772	1,733	2,133	1,578	1,093	3,090	28	670	
60 - 64	8,963	8,373	551	991	1,307	1,177	1,003	3,319	25	590	
65 - 69	7,303	6,770	393	636	911	776	761	3,264	29	533	
70 - 74	5,525	5,080	329	437	538	534	515	2,708	19	445	
75 - 79	4,456	4,064	255	354	447	419	415	2,152	22	392	
80 - 84	2,815	2,520	169	205	244	251	272	1,360	19	295	
85 y más	2,837	2,462	198	239	275	248	287	1,198	17	375	
ÁREA URBANA	191,523	126,714	28,044	33,433	26,995	13,488	7,724	16,435	595	64,809	
12 - 14	14,987	99	81	15	3	0	0	0	0	14,888	
12	5,360	18	14	4	0	0	0	0	0	5,342	
13	4,738	19	17	2	0	0	0	0	0	4,719	
14	4,889	62	50	9	3	0	0	0	0	4,827	
15 - 19	23,055	3,194	2,618	361	55	16	4	0	140	19,861	
15	4,756	177	138	9	4	0	0	0	26	4,579	
16	4,607	324	265	26	6	3	0	0	24	4,283	
17	4,741	594	506	53	10	2	0	0	23	4,147	
18	4,520	890	735	98	14	5	3	0	35	3,630	
19	4,431	1,209	974	175	21	6	1	0	32	3,222	
20 - 24	21,827	10,031	6,476	2,555	686	149	32	26	107	11,796	
25 - 29	22,461	15,508	6,350	5,386	2,541	806	218	130	77	6,953	
30 - 34	20,118	16,520	4,092	5,949	3,874	1,487	655	417	46	3,598	
35 - 39	17,598	15,622	2,405	5,178	4,364	1,906	830	895	44	1,976	
40 - 44	15,577	14,230	1,621	4,362	4,152	1,898	914	1,252	31	1,347	
45 - 49	12,757	11,824	1,208	3,257	3,466	1,632	870	1,367	24	933	
50 - 54	10,759	9,979	883	2,310	2,806	1,552	878	1,524	26	780	
55 - 59	8,356	7,823	678	1,550	1,847	1,234	805	1,691	18	533	
60 - 64	6,663	6,179	481	881	1,153	951	734	1,967	12	484	
65 - 69	5,445	5,017	333	568	787	661	581	2,066	21	428	
70 - 74	4,090	3,738	280	374	446	447	404	1,775	12	352	
75 - 79	3,402	3,080	223	308	372	332	332	1,501	12	322	
80 - 84	2,157	1,919	145	176	211	202	221	950	14	238	
85 y más	2,271	1,951	170	203	232	215	246	874	11	320	

EL SALVADOR.
CUADRO 18 MUJERES DE 12 AÑOS Y MÁS, POR NÚMERO DE HIJOS NACIDOS VIVOS, SEGÚN DEPARTAMENTO, ÁREA DE RESIDENCIA Y GRUPOS DE EDAD. CENSO 2007.

ÁREA DE RESIDENCIA, Y GRUPOS DE EDAD	MUJERES DE 12 AÑOS Y MÁS									
	TOTAL DE MUJERES	NÚMERO DE HIJOS NACIDOS VIVOS								SIN HIJOS
		TOTAL	1	2	3	4	5	6 Y MÁS	IGNORADO	
DEPARTAMENTO LA LIBERTAD										
ÁREA RURAL	70,128	46,663	8,258	8,188	7,753	5,482	3,949	12,695	338	23,465
12 - 14	7,780	77	61	14	2	0	0	0	0	7,703
12	2,703	12	9	3	0	0	0	0	0	2,691
13	2,478	14	10	4	0	0	0	0	0	2,464
14	2,599	51	42	7	2	0	0	0	0	2,548
15 - 19	10,768	2,018	1,597	244	39	6	3	0	129	8,750
15	2,401	115	91	4	1	0	0	0	19	2,286
16	2,237	244	199	17	2	0	0	0	26	1,993
17	2,155	377	301	40	2	1	0	0	33	1,778
18	2,037	574	462	66	12	2	1	0	31	1,463
19	1,938	708	544	117	22	3	2	0	20	1,230
20 - 24	8,507	5,132	2,828	1,499	562	140	31	20	52	3,375
25 - 29	7,763	6,459	1,644	2,128	1,469	735	272	175	36	1,304
30 - 34	6,674	6,008	778	1,369	1,587	1,031	588	638	17	666
35 - 39	5,800	5,436	394	989	1,260	936	663	1,176	18	364
40 - 44	4,907	4,637	272	651	931	714	567	1,498	4	270
45 - 49	3,979	3,767	196	441	651	585	421	1,457	16	212
50 - 54	3,338	3,140	131	318	445	394	381	1,464	7	198
55 - 59	2,741	2,604	94	183	286	344	288	1,399	10	137
60 - 64	2,300	2,194	70	110	154	226	269	1,352	13	106
65 - 69	1,858	1,753	60	68	124	115	180	1,198	8	105
70 - 74	1,435	1,342	49	63	92	87	111	933	7	93
75 - 79	1,054	984	32	46	75	87	83	651	10	70
80 - 84	658	601	24	29	33	49	51	410	5	57
85 y más	566	511	28	36	43	33	41	324	6	55

EL SALVADOR.
CUADRO 18 MUJERES DE 12 AÑOS Y MÁS, POR NÚMERO DE HIJOS NACIDOS VIVOS, SEGÚN DEPARTAMENTO, ÁREA DE RESIDENCIA Y GRUPOS DE EDAD. CENSO 2007.

ÁREA DE RESIDENCIA, Y GRUPOS DE EDAD	MUJERES DE 12 AÑOS Y MÁS										
	TOTAL DE MUJERES	NÚMERO DE HIJOS NACIDOS VIVOS								SIN HIJOS	
		TOTAL	1	2	3	4	5	6 Y MÁS	IGNORADO		
DEPARTAMENTO SAN SALVADOR	TOTAL	657,858	437,061	94,903	120,005	100,283	47,588	24,965	46,922	2,395	220,797
	12 - 14	50,148	339	240	90	9	0	0	0	0	49,809
	12	17,695	76	49	27	0	0	0	0	0	17,619
	13	16,033	69	41	28	0	0	0	0	0	15,964
	14	16,420	194	150	35	9	0	0	0	0	16,226
	15 - 19	76,627	10,238	8,187	1,236	194	44	10	0	567	66,389
	15	15,485	529	350	46	13	0	0	0	120	14,956
	16	15,369	1,068	853	87	20	6	0	0	102	14,301
	17	15,674	1,887	1,566	180	28	5	0	0	108	13,787
	18	15,169	2,830	2,283	346	51	17	5	0	128	12,339
	19	14,930	3,924	3,135	577	82	16	5	0	109	11,006
	20 - 24	72,568	32,877	20,774	8,829	2,286	400	95	69	424	39,691
	25 - 29	75,284	51,840	20,924	18,510	8,842	2,297	629	330	308	23,444
	30 - 34	68,856	56,685	13,803	20,460	14,632	4,898	1,613	1,087	192	12,171
	35 - 39	62,258	54,811	8,679	19,033	16,409	6,081	2,387	2,073	149	7,447
	40 - 44	55,218	49,900	6,106	16,032	15,318	6,415	2,776	3,134	119	5,318
	45 - 49	44,688	40,908	4,203	11,589	12,488	6,045	2,795	3,662	126	3,780
	50 - 54	37,235	34,432	3,183	8,340	10,470	5,480	2,737	4,128	94	2,803
	55 - 59	29,729	27,570	2,436	5,736	7,269	4,661	2,798	4,589	81	2,159
	60 - 64	23,633	21,793	1,779	3,662	4,508	3,768	2,472	5,524	80	1,840
	65 - 69	19,142	17,567	1,404	2,259	2,869	2,689	2,194	6,088	64	1,575
	70 - 74	15,101	13,730	998	1,549	1,890	1,786	1,632	5,820	55	1,371
	75 - 79	11,926	10,786	855	1,158	1,376	1,371	1,276	4,706	44	1,140
	80 - 84	7,785	6,916	664	743	852	880	784	2,953	40	869
	85 y más	7,660	6,669	668	779	871	773	767	2,759	52	991
ÁREA URBANA	TOTAL	619,759	411,977	90,382	115,310	95,874	44,644	22,873	40,623	2,271	207,782
	12 - 14	45,913	305	218	80	7	0	0	0	0	45,608
	12	16,218	63	42	21	0	0	0	0	0	16,155
	13	14,626	63	38	25	0	0	0	0	0	14,563
	14	15,069	179	138	34	7	0	0	0	0	14,890
	15 - 19	71,008	9,272	7,394	1,109	186	41	8	0	534	61,736
	15	14,233	476	308	44	13	0	0	0	111	13,757
	16	14,248	960	753	84	19	6	0	0	98	13,288
	17	14,517	1,721	1,432	155	27	5	0	0	102	12,796
	18	14,097	2,555	2,048	315	50	15	4	0	123	11,542
	19	13,913	3,560	2,853	511	77	15	4	0	100	10,353
	20 - 24	67,868	30,149	19,206	8,014	2,046	346	75	60	402	37,719
	25 - 29	70,913	48,246	19,944	17,281	7,972	1,975	520	260	294	22,667
	30 - 34	65,199	53,405	13,375	19,606	13,694	4,373	1,346	831	180	11,794
	35 - 39	59,115	51,876	8,437	18,463	15,655	5,542	2,055	1,577	147	7,239
	40 - 44	52,568	47,432	5,985	15,675	14,763	6,007	2,486	2,404	112	5,136
	45 - 49	42,548	38,893	4,113	11,342	12,152	5,738	2,543	2,886	119	3,655
	50 - 54	35,452	32,770	3,126	8,177	10,204	5,240	2,508	3,423	92	2,682
	55 - 59	28,291	26,224	2,386	5,628	7,123	4,467	2,630	3,912	78	2,067
	60 - 64	22,408	20,641	1,731	3,591	4,399	3,650	2,330	4,863	77	1,767
	65 - 69	18,097	16,586	1,369	2,215	2,808	2,608	2,084	5,446	56	1,511
	70 - 74	14,317	13,011	969	1,516	1,840	1,744	1,569	5,319	54	1,306
	75 - 79	11,337	10,244	833	1,130	1,348	1,330	1,234	4,329	40	1,093
	80 - 84	7,430	6,591	646	727	828	843	762	2,749	36	839
	85 y más	7,295	6,332	650	756	849	740	723	2,564	50	963

EL SALVADOR.
CUADRO 18 MUJERES DE 12 AÑOS Y MÁS, POR NÚMERO DE HIJOS NACIDOS VIVOS, SEGÚN DEPARTAMENTO, ÁREA DE RESIDENCIA Y GRUPOS DE EDAD. CENSO 2007.

ÁREA DE RESIDENCIA, Y GRUPOS DE EDAD	MUJERES DE 12 AÑOS Y MÁS									
	TOTAL DE MUJERES	NÚMERO DE HIJOS NACIDOS VIVOS								SIN HIJOS
		TOTAL	1	2	3	4	5	6 Y MÁS	IGNORADO	
DEPARTAMENTO SAN SALVADOR										
ÁREA RURAL	38,099	25,084	4,521	4,695	4,409	2,944	2,092	6,299	124	13,015
12 - 14	4,235	34	22	10	2	0	0	0	0	4,201
12	1,477	13	7	6	0	0	0	0	0	1,464
13	1,407	6	3	3	0	0	0	0	0	1,401
14	1,351	15	12	1	2	0	0	0	0	1,336
15 - 19	5,619	966	793	127	8	3	2	0	33	4,653
15	1,252	53	42	2	0	0	0	0	9	1,199
16	1,121	108	100	3	1	0	0	0	4	1,013
17	1,157	166	134	25	1	0	0	0	6	991
18	1,072	275	235	31	1	2	1	0	5	797
19	1,017	364	282	66	5	1	1	0	9	653
20 - 24	4,700	2,728	1,568	815	240	54	20	9	22	1,972
25 - 29	4,371	3,594	980	1,229	870	322	109	70	14	777
30 - 34	3,657	3,280	428	854	938	525	267	256	12	377
35 - 39	3,143	2,935	242	570	754	539	332	496	2	208
40 - 44	2,650	2,468	121	357	555	408	290	730	7	182
45 - 49	2,140	2,015	90	247	336	307	252	776	7	125
50 - 54	1,783	1,662	57	163	266	240	229	705	2	121
55 - 59	1,438	1,346	50	108	146	194	168	677	3	92
60 - 64	1,225	1,152	48	71	109	118	142	661	3	73
65 - 69	1,045	981	35	44	61	81	110	642	8	64
70 - 74	784	719	29	33	50	42	63	501	1	65
75 - 79	589	542	22	28	28	41	42	377	4	47
80 - 84	355	325	18	16	24	37	22	204	4	30
85 y más	365	337	18	23	22	33	44	195	2	28

EL SALVADOR.
CUADRO 18 MUJERES DE 12 AÑOS Y MÁS, POR NÚMERO DE HIJOS NACIDOS VIVOS, SEGÚN DEPARTAMENTO, ÁREA DE RESIDENCIA Y GRUPOS DE EDAD. CENSO 2007.

ÁREA DE RESIDENCIA, Y GRUPOS DE EDAD	MUJERES DE 12 AÑOS Y MÁS										
	TOTAL DE MUJERES	NÚMERO DE HIJOS NACIDOS VIVOS								SIN HIJOS	
		TOTAL	1	2	3	4	5	6 Y MÁS	IGNORADO		
DEPARTAMENTO CUSCATLÁN											
TOTAL	88,030	58,290	11,218	11,673	10,398	7,032	4,705	12,955	309	29,740	
12 - 14	9,042	51	42	7	2	0	0	0	0	8,991	
12	3,200	10	7	3	0	0	0	0	0	3,190	
13	2,922	4	4	0	0	0	0	0	0	2,918	
14	2,920	37	31	4	2	0	0	0	0	2,883	
15 - 19	12,386	1,965	1,615	225	40	4	4	0	77	10,421	
15	2,650	99	80	6	3	0	0	0	10	2,551	
16	2,577	208	170	9	5	1	0	0	23	2,369	
17	2,523	381	329	31	4	2	0	0	15	2,142	
18	2,334	537	449	62	10	1	0	0	15	1,797	
19	2,302	740	587	117	18	0	4	0	14	1,562	
20 - 24	10,031	5,652	3,349	1,635	481	95	24	10	58	4,379	
25 - 29	10,060	8,033	2,518	2,831	1,684	681	185	113	21	2,027	
30 - 34	8,691	7,658	1,257	2,156	2,035	1,170	548	469	23	1,033	
35 - 39	7,397	6,749	623	1,504	1,755	1,201	670	975	21	648	
40 - 44	6,182	5,707	456	1,026	1,318	960	656	1,272	19	475	
45 - 49	5,017	4,686	362	712	1,007	698	536	1,361	10	331	
50 - 54	4,061	3,784	245	469	688	643	458	1,273	8	277	
55 - 59	3,651	3,421	165	353	482	510	439	1,456	16	230	
60 - 64	3,071	2,881	159	229	293	337	355	1,499	9	190	
65 - 69	2,647	2,452	149	164	209	246	286	1,386	12	195	
70 - 74	2,012	1,882	93	113	147	181	191	1,146	11	130	
75 - 79	1,683	1,517	79	112	116	136	143	918	13	166	
80 - 84	1,044	936	54	70	56	87	126	538	5	108	
85 y más	1,055	916	52	67	85	83	84	539	6	139	
ÁREA URBANA	39,053	26,049	5,327	5,834	5,133	3,139	2,024	4,514	78	13,004	
12 - 14	3,418	16	12	3	1	0	0	0	0	3,402	
12	1,146	3	2	1	0	0	0	0	0	1,143	
13	1,128	2	2	0	0	0	0	0	0	1,126	
14	1,144	11	8	2	1	0	0	0	0	1,133	
15 - 19	5,010	689	587	72	8	0	2	0	20	4,321	
15	1,054	25	25	0	0	0	0	0	0	1,029	
16	1,044	74	64	2	1	0	0	0	7	970	
17	1,008	128	110	13	3	0	0	0	2	880	
18	959	202	169	25	1	0	0	0	7	757	
19	945	260	219	32	3	0	2	0	4	685	
20 - 24	4,230	2,191	1,398	576	169	25	7	5	11	2,039	
25 - 29	4,434	3,351	1,249	1,178	637	217	47	17	6	1,083	
30 - 34	3,943	3,352	688	1,114	866	409	168	105	2	591	
35 - 39	3,448	3,088	358	881	914	465	231	231	8	360	
40 - 44	2,946	2,668	268	608	752	460	253	321	6	278	
45 - 49	2,406	2,232	201	454	597	370	240	370	0	174	
50 - 54	1,957	1,811	151	304	418	325	220	390	3	146	
55 - 59	1,762	1,644	92	214	292	275	232	534	5	118	
60 - 64	1,416	1,319	88	129	172	178	176	573	3	97	
65 - 69	1,250	1,157	81	101	114	143	150	565	3	93	
70 - 74	948	883	50	69	68	103	105	486	2	65	
75 - 79	822	728	47	59	58	80	70	409	5	94	
80 - 84	523	461	29	41	22	46	76	245	2	62	
85 y más	540	459	28	31	45	43	47	263	2	81	

EL SALVADOR.
CUADRO 18 MUJERES DE 12 AÑOS Y MÁS, POR NÚMERO DE HIJOS NACIDOS VIVOS, SEGÚN DEPARTAMENTO, ÁREA DE RESIDENCIA Y GRUPOS DE EDAD. CENSO 2007.

ÁREA DE RESIDENCIA, Y GRUPOS DE EDAD	MUJERES DE 12 AÑOS Y MÁS									
	TOTAL DE MUJERES	NÚMERO DE HIJOS NACIDOS VIVOS								SIN HIJOS
		TOTAL	1	2	3	4	5	6 Y MÁS	IGNORADO	
DEPARTAMENTO CUSCATLÁN										
ÁREA RURAL	48,977	32,241	5,891	5,839	5,265	3,893	2,681	8,441	231	16,736
12 - 14	5,624	35	30	4	1	0	0	0	0	5,589
12	2,054	7	5	2	0	0	0	0	0	2,047
13	1,794	2	2	0	0	0	0	0	0	1,792
14	1,776	26	23	2	1	0	0	0	0	1,750
15 - 19	7,376	1,276	1,028	153	32	4	2	0	57	6,100
15	1,596	74	55	6	3	0	0	0	10	1,522
16	1,533	134	106	7	4	1	0	0	16	1,399
17	1,515	253	219	18	1	2	0	0	13	1,262
18	1,375	335	280	37	9	1	0	0	8	1,040
19	1,357	480	368	85	15	0	2	0	10	877
20 - 24	5,801	3,461	1,951	1,059	312	70	17	5	47	2,340
25 - 29	5,626	4,682	1,269	1,653	1,047	464	138	96	15	944
30 - 34	4,748	4,306	569	1,042	1,169	761	380	364	21	442
35 - 39	3,949	3,661	265	623	841	736	439	744	13	288
40 - 44	3,236	3,039	188	418	566	500	403	951	13	197
45 - 49	2,611	2,454	161	258	410	328	296	991	10	157
50 - 54	2,104	1,973	94	165	270	318	238	883	5	131
55 - 59	1,889	1,777	73	139	190	235	207	922	11	112
60 - 64	1,655	1,562	71	100	121	159	179	926	6	93
65 - 69	1,397	1,295	68	63	95	103	136	821	9	102
70 - 74	1,064	999	43	44	79	78	86	660	9	65
75 - 79	861	789	32	53	58	56	73	509	8	72
80 - 84	521	475	25	29	34	41	50	293	3	46
85 y más	515	457	24	36	40	40	37	276	4	58

EL SALVADOR.
CUADRO 18 MUJERES DE 12 AÑOS Y MÁS, POR NÚMERO DE HIJOS NACIDOS VIVOS, SEGÚN DEPARTAMENTO, ÁREA DE RESIDENCIA Y GRUPOS DE EDAD. CENSO 2007.

ÁREA DE RESIDENCIA, Y GRUPOS DE EDAD	MUJERES DE 12 AÑOS Y MÁS										
	TOTAL DE MUJERES	NÚMERO DE HIJOS NACIDOS VIVOS								SIN HIJOS	
		TOTAL	1	2	3	4	5	6 Y MÁS	IGNORADO		
DEPARTAMENTO LA PAZ	TOTAL	117,251	79,343	14,788	15,825	15,008	9,611	6,324	17,257	530	37,908
	12 - 14	11,646	103	78	21	4	0	0	0	0	11,543
	12	4,069	14	11	3	0	0	0	0	0	4,055
	13	3,698	15	9	6	0	0	0	0	0	3,683
	14	3,879	74	58	12	4	0	0	0	0	3,805
	15 - 19	16,214	2,957	2,343	358	58	14	2	0	182	13,257
	15	3,489	188	133	9	8	0	0	0	38	3,301
	16	3,430	340	269	23	5	5	0	0	38	3,090
	17	3,310	579	486	51	3	1	0	0	38	2,731
	18	3,103	817	663	101	14	5	0	0	34	2,286
	19	2,882	1,033	792	174	28	3	2	0	34	1,849
	20 - 24	13,519	7,714	4,412	2,313	703	149	22	19	96	5,805
	25 - 29	13,086	10,523	3,120	3,685	2,309	892	307	159	51	2,563
	30 - 34	11,880	10,629	1,693	2,947	2,990	1,558	765	641	35	1,251
	35 - 39	9,935	9,127	890	2,042	2,564	1,599	873	1,133	26	808
	40 - 44	8,201	7,660	592	1,415	1,955	1,285	792	1,601	20	541
	45 - 49	6,569	6,190	397	977	1,422	1,037	699	1,638	20	379
	50 - 54	5,575	5,252	309	670	1,063	848	660	1,681	21	323
	55 - 59	4,882	4,600	258	453	681	729	613	1,848	18	282
	60 - 64	4,185	3,927	187	289	412	508	491	2,033	7	258
	65 - 69	3,518	3,312	142	199	277	308	363	2,011	12	206
	70 - 74	2,886	2,684	127	161	202	268	301	1,618	7	202
	75 - 79	2,286	2,099	91	118	174	168	176	1,357	15	187
	80 - 84	1,409	1,266	65	82	90	119	135	765	10	143
	85 y más	1,460	1,300	84	95	104	129	125	753	10	160
ÁREA URBANA	TOTAL	60,403	41,211	8,069	9,064	8,315	4,994	3,059	7,372	338	19,192
	12 - 14	5,434	49	31	15	3	0	0	0	0	5,385
	12	1,877	6	4	2	0	0	0	0	0	1,871
	13	1,721	9	4	5	0	0	0	0	0	1,712
	14	1,836	34	23	8	3	0	0	0	0	1,802
	15 - 19	7,802	1,369	1,059	158	28	8	1	0	115	6,433
	15	1,670	89	56	3	6	0	0	0	24	1,581
	16	1,651	170	132	13	2	3	0	0	20	1,481
	17	1,598	278	222	28	2	1	0	0	25	1,320
	18	1,492	370	295	41	7	3	0	0	24	1,122
	19	1,391	462	354	73	11	1	1	0	22	929
	20 - 24	6,746	3,661	2,200	1,027	299	58	10	12	55	3,085
	25 - 29	6,745	5,278	1,752	1,899	1,056	365	125	48	33	1,467
	30 - 34	6,335	5,612	1,069	1,775	1,544	699	294	208	23	723
	35 - 39	5,339	4,845	551	1,288	1,464	771	360	390	21	494
	40 - 44	4,449	4,123	367	927	1,175	694	384	563	13	326
	45 - 49	3,447	3,236	260	637	861	583	334	547	14	211
	50 - 54	2,915	2,713	181	430	645	477	320	645	15	202
	55 - 59	2,597	2,432	151	303	434	446	309	778	11	165
	60 - 64	2,163	2,001	116	177	256	286	268	893	5	162
	65 - 69	1,931	1,812	91	135	195	178	213	994	6	119
	70 - 74	1,571	1,455	80	102	126	168	168	807	4	116
	75 - 79	1,281	1,168	60	74	108	108	113	694	11	113
	80 - 84	839	748	48	55	54	79	92	413	7	91
	85 y más	809	709	53	62	67	74	68	380	5	100

EL SALVADOR.
CUADRO 18 MUJERES DE 12 AÑOS Y MÁS, POR NÚMERO DE HIJOS NACIDOS VIVOS, SEGÚN DEPARTAMENTO, ÁREA DE RESIDENCIA Y GRUPOS DE EDAD. CENSO 2007.

ÁREA DE RESIDENCIA, Y GRUPOS DE EDAD	MUJERES DE 12 AÑOS Y MÁS										
	TOTAL DE MUJERES	NÚMERO DE HIJOS NACIDOS VIVOS								SIN HIJOS	
		TOTAL	1	2	3	4	5	6 Y MÁS	IGNORADO		
DEPARTAMENTO LA PAZ											
ÁREA RURAL	56,848	38,132	6,719	6,761	6,693	4,617	3,265	9,885	192	18,716	
12 - 14	6,212	54	47	6	1	0	0	0	0	6,158	
12	2,192	8	7	1	0	0	0	0	0	2,184	
13	1,977	6	5	1	0	0	0	0	0	1,971	
14	2,043	40	35	4	1	0	0	0	0	2,003	
15 - 19	8,412	1,588	1,284	200	30	6	1	0	67	6,824	
15	1,819	99	77	6	2	0	0	0	14	1,720	
16	1,779	170	137	10	3	2	0	0	18	1,609	
17	1,712	301	264	23	1	0	0	0	13	1,411	
18	1,611	447	368	60	7	2	0	0	10	1,164	
19	1,491	571	438	101	17	2	1	0	12	920	
20 - 24	6,773	4,053	2,212	1,286	404	91	12	7	41	2,720	
25 - 29	6,341	5,245	1,368	1,786	1,253	527	182	111	18	1,096	
30 - 34	5,545	5,017	624	1,172	1,446	859	471	433	12	528	
35 - 39	4,596	4,282	339	754	1,100	828	513	743	5	314	
40 - 44	3,752	3,537	225	488	780	591	408	1,038	7	215	
45 - 49	3,122	2,954	137	340	561	454	365	1,091	6	168	
50 - 54	2,660	2,539	128	240	418	371	340	1,036	6	121	
55 - 59	2,285	2,168	107	150	247	283	304	1,070	7	117	
60 - 64	2,022	1,926	71	112	156	222	223	1,140	2	96	
65 - 69	1,587	1,500	51	64	82	130	150	1,017	6	87	
70 - 74	1,315	1,229	47	59	76	100	133	811	3	86	
75 - 79	1,005	931	31	44	66	60	63	663	4	74	
80 - 84	570	518	17	27	36	40	43	352	3	52	
85 y más	651	591	31	33	37	55	57	373	5	60	

EL SALVADOR.
CUADRO 18 MUJERES DE 12 AÑOS Y MÁS, POR NÚMERO DE HIJOS NACIDOS VIVOS, SEGÚN DEPARTAMENTO, ÁREA DE RESIDENCIA Y GRUPOS DE EDAD. CENSO 2007.

ÁREA DE RESIDENCIA, Y GRUPOS DE EDAD	MUJERES DE 12 AÑOS Y MÁS										
	TOTAL DE MUJERES	NÚMERO DE HIJOS NACIDOS VIVOS								SIN HIJOS	
		TOTAL	1	2	3	4	5	6 Y MÁS	IGNORADO		
DEPARTAMENTO CABAÑAS											
TOTAL	56,381	34,579	5,873	5,490	4,926	3,716	2,980	11,352	242	21,802	
12 - 14	6,697	44	34	8	2	0	0	0	0	6,653	
12	2,275	3	2	1	0	0	0	0	0	2,272	
13	2,185	9	6	3	0	0	0	0	0	2,176	
14	2,237	32	26	4	2	0	0	0	0	2,205	
15 - 19	9,223	1,187	885	164	32	9	4	0	93	8,036	
15	2,164	82	48	3	2	0	0	0	29	2,082	
16	1,891	118	91	9	2	0	0	0	16	1,773	
17	1,892	234	188	28	2	0	0	0	16	1,658	
18	1,687	309	228	47	8	5	2	0	19	1,378	
19	1,589	444	330	77	18	4	2	0	13	1,145	
20 - 24	6,371	3,113	1,712	927	307	83	25	14	45	3,258	
25 - 29	5,351	4,015	1,208	1,245	820	405	201	124	12	1,336	
30 - 34	4,696	4,083	665	914	938	639	397	516	14	613	
35 - 39	4,296	3,882	354	664	789	590	472	998	15	414	
40 - 44	3,661	3,403	232	428	573	474	386	1,306	4	258	
45 - 49	3,143	2,913	170	312	413	344	305	1,360	9	230	
50 - 54	2,826	2,646	123	236	335	320	286	1,338	8	180	
55 - 59	2,439	2,265	114	161	197	262	281	1,242	8	174	
60 - 64	2,203	2,034	103	148	163	174	193	1,246	7	169	
65 - 69	1,744	1,610	86	86	131	132	125	1,043	7	134	
70 - 74	1,391	1,284	74	78	82	122	119	802	7	107	
75 - 79	1,060	953	45	46	70	60	78	648	6	107	
80 - 84	674	615	36	40	33	56	48	397	5	59	
85 y más	606	532	32	33	41	46	60	318	2	74	
ÁREA URBANA	20,508	12,939	2,582	2,474	2,221	1,460	1,002	3,151	49	7,569	
12 - 14	1,997	13	9	3	1	0	0	0	0	1,984	
12	666	0	0	0	0	0	0	0	0	666	
13	639	3	2	1	0	0	0	0	0	636	
14	692	10	7	2	1	0	0	0	0	682	
15 - 19	3,029	388	309	48	6	4	2	0	19	2,641	
15	671	26	20	0	0	0	0	0	6	645	
16	604	43	40	2	0	0	0	0	1	561	
17	614	78	66	8	0	0	0	0	4	536	
18	583	102	78	17	0	2	0	0	5	481	
19	557	139	105	21	6	2	2	0	3	418	
20 - 24	2,333	1,067	661	298	75	15	6	3	9	1,266	
25 - 29	2,018	1,440	567	490	234	100	30	19	0	578	
30 - 34	1,765	1,480	335	446	355	194	91	56	3	285	
35 - 39	1,644	1,458	184	353	414	221	106	176	4	186	
40 - 44	1,437	1,323	138	245	333	218	134	255	0	114	
45 - 49	1,185	1,090	100	187	243	151	115	292	2	95	
50 - 54	1,084	1,003	67	129	195	159	118	334	1	81	
55 - 59	939	870	56	89	106	134	119	366	0	69	
60 - 64	820	757	39	68	92	80	84	391	3	63	
65 - 69	671	616	32	31	64	60	55	372	2	55	
70 - 74	596	548	32	37	42	51	65	319	2	48	
75 - 79	447	397	23	16	29	25	34	268	2	50	
80 - 84	283	259	15	21	14	27	18	162	2	24	
85 y más	260	230	15	13	18	21	25	138	0	30	

EL SALVADOR.
CUADRO 18 MUJERES DE 12 AÑOS Y MÁS, POR NÚMERO DE HIJOS NACIDOS VIVOS, SEGÚN DEPARTAMENTO, ÁREA DE RESIDENCIA Y GRUPOS DE EDAD. CENSO 2007.

ÁREA DE RESIDENCIA, Y GRUPOS DE EDAD	MUJERES DE 12 AÑOS Y MÁS									SIN HIJOS	
	TOTAL DE MUJERES	NÚMERO DE HIJOS NACIDOS VIVOS							IGNORADO		
		TOTAL	1	2	3	4	5	6 Y MÁS			
DEPARTAMENTO CABAÑAS											
ÁREA RURAL	35,873	21,640	3,291	3,016	2,705	2,256	1,978	8,201	193	14,233	
12 - 14	4,700	31	25	5	1	0	0	0	0	4,669	
12	1,609	3	2	1	0	0	0	0	0	1,606	
13	1,546	6	4	2	0	0	0	0	0	1,540	
14	1,545	22	19	2	1	0	0	0	0	1,523	
15 - 19	6,194	799	576	116	26	5	2	0	74	5,395	
15	1,493	56	28	3	2	0	0	0	23	1,437	
16	1,287	75	51	7	2	0	0	0	15	1,212	
17	1,278	156	122	20	2	0	0	0	12	1,122	
18	1,104	207	150	30	8	3	2	0	14	897	
19	1,032	305	225	56	12	2	0	0	10	727	
20 - 24	4,038	2,046	1,051	629	232	68	19	11	36	1,992	
25 - 29	3,333	2,575	641	755	586	305	171	105	12	758	
30 - 34	2,931	2,603	330	468	583	445	306	460	11	328	
35 - 39	2,652	2,424	170	311	375	369	366	822	11	228	
40 - 44	2,224	2,080	94	183	240	256	252	1,051	4	144	
45 - 49	1,958	1,823	70	125	170	193	190	1,068	7	135	
50 - 54	1,742	1,643	56	107	140	161	168	1,004	7	99	
55 - 59	1,500	1,395	58	72	91	128	162	876	8	105	
60 - 64	1,383	1,277	64	80	71	94	109	855	4	106	
65 - 69	1,073	994	54	55	67	72	70	671	5	79	
70 - 74	795	736	42	41	40	71	54	483	5	59	
75 - 79	613	556	22	30	41	35	44	380	4	57	
80 - 84	391	356	21	19	19	29	30	235	3	35	
85 y más	346	302	17	20	23	25	35	180	2	44	

EL SALVADOR.
CUADRO 18 MUJERES DE 12 AÑOS Y MÁS, POR NÚMERO DE HIJOS NACIDOS VIVOS, SEGÚN DEPARTAMENTO, ÁREA DE RESIDENCIA Y GRUPOS DE EDAD. CENSO 2007.

ÁREA DE RESIDENCIA, Y GRUPOS DE EDAD	MUJERES DE 12 AÑOS Y MÁS										
	TOTAL DE MUJERES	NÚMERO DE HIJOS NACIDOS VIVOS								SIN HIJOS	
		TOTAL	1	2	3	4	5	6 Y MÁS	IGNORADO		
DEPARTAMENTO SAN VICENTE	TOTAL	62,192	40,625	7,234	7,426	7,071	4,780	3,358	10,431	325	21,567
	12 - 14	6,497	49	42	7	0	0	0	0	0	6,448
	12	2,288	8	5	3	0	0	0	0	0	2,280
	13	2,078	6	4	2	0	0	0	0	0	2,072
	14	2,131	35	33	2	0	0	0	0	0	2,096
	15 - 19	9,025	1,508	1,165	179	30	7	3	0	124	7,517
	15	1,907	88	55	4	3	0	0	0	26	1,819
	16	1,884	185	135	15	1	2	0	0	32	1,699
	17	1,848	267	215	27	5	1	0	0	19	1,581
	18	1,740	432	353	50	9	2	1	0	17	1,308
	19	1,646	536	407	83	12	2	2	0	30	1,110
	20 - 24	6,877	3,701	2,138	1,079	330	67	19	14	54	3,176
	25 - 29	6,465	4,990	1,526	1,708	1,046	459	134	85	32	1,475
	30 - 34	5,669	4,899	798	1,354	1,279	725	390	332	21	770
	35 - 39	4,837	4,391	403	907	1,197	730	456	687	11	446
	40 - 44	4,189	3,871	292	663	882	624	440	958	12	318
	45 - 49	3,669	3,430	199	471	683	536	412	1,119	10	239
	50 - 54	3,099	2,925	154	299	525	433	351	1,151	12	174
	55 - 59	2,812	2,626	125	237	362	368	325	1,204	5	186
	60 - 64	2,415	2,244	92	184	246	257	241	1,215	9	171
	65 - 69	1,993	1,842	91	96	188	199	157	1,102	9	151
	70 - 74	1,625	1,487	77	73	111	125	149	944	8	138
	75 - 79	1,304	1,180	56	75	84	99	128	734	4	124
	80 - 84	842	727	38	38	48	74	78	443	8	115
	85 y más	874	755	38	56	60	77	75	443	6	119
ÁREA URBANA	TOTAL	31,853	20,931	3,943	4,321	4,137	2,449	1,657	4,255	169	10,922
	12 - 14	2,884	19	16	3	0	0	0	0	0	2,865
	12	1,012	3	2	1	0	0	0	0	0	1,009
	13	925	2	2	0	0	0	0	0	0	923
	14	947	14	12	2	0	0	0	0	0	933
	15 - 19	4,228	661	512	75	13	2	2	0	57	3,567
	15	891	41	26	0	2	0	0	0	13	850
	16	888	84	59	8	1	1	0	0	15	804
	17	859	113	94	11	2	1	0	0	5	746
	18	813	178	148	19	4	0	1	0	6	635
	19	777	245	185	37	4	0	1	0	18	532
	20 - 24	3,283	1,613	984	449	128	13	3	6	30	1,670
	25 - 29	3,358	2,443	889	856	453	158	40	28	19	915
	30 - 34	2,953	2,454	513	791	640	268	139	90	13	499
	35 - 39	2,642	2,334	258	622	735	346	170	195	8	308
	40 - 44	2,274	2,080	194	462	589	330	200	300	5	194
	45 - 49	1,921	1,773	137	321	469	296	197	350	3	148
	50 - 54	1,648	1,544	112	215	347	263	192	410	5	104
	55 - 59	1,483	1,375	85	154	245	239	187	462	3	108
	60 - 64	1,347	1,226	57	140	176	162	150	536	5	121
	65 - 69	1,097	991	52	72	134	121	89	519	4	106
	70 - 74	913	830	45	44	71	83	95	485	7	83
	75 - 79	785	704	41	56	61	74	85	386	1	81
	80 - 84	511	438	23	28	35	46	55	246	5	73
	85 y más	526	446	25	33	41	48	53	242	4	80

EL SALVADOR.
CUADRO 18 MUJERES DE 12 AÑOS Y MÁS, POR NÚMERO DE HIJOS NACIDOS VIVOS, SEGÚN DEPARTAMENTO, ÁREA DE RESIDENCIA Y GRUPOS DE EDAD. CENSO 2007.

ÁREA DE RESIDENCIA, Y GRUPOS DE EDAD	MUJERES DE 12 AÑOS Y MÁS									SIN HIJOS
	TOTAL DE MUJERES	NÚMERO DE HIJOS NACIDOS VIVOS							IGNORADO	
		TOTAL	1	2	3	4	5	6 Y MÁS		
DEPARTAMENTO SAN VICENTE										
ÁREA RURAL	30,339	19,694	3,291	3,105	2,934	2,331	1,701	6,176	156	10,645
12 - 14	3,613	30	26	4	0	0	0	0	0	3,583
12	1,276	5	3	2	0	0	0	0	0	1,271
13	1,153	4	2	2	0	0	0	0	0	1,149
14	1,184	21	21	0	0	0	0	0	0	1,163
15 - 19	4,797	847	653	104	17	5	1	0	67	3,950
15	1,016	47	29	4	1	0	0	0	13	969
16	996	101	76	7	0	1	0	0	17	895
17	989	154	121	16	3	0	0	0	14	835
18	927	254	205	31	5	2	0	0	11	673
19	869	291	222	46	8	2	1	0	12	578
20 - 24	3,594	2,088	1,154	630	202	54	16	8	24	1,506
25 - 29	3,107	2,547	637	852	593	301	94	57	13	560
30 - 34	2,716	2,445	285	563	639	457	251	242	8	271
35 - 39	2,195	2,057	145	285	462	384	286	492	3	138
40 - 44	1,915	1,791	98	201	293	294	240	658	7	124
45 - 49	1,748	1,657	62	150	214	240	215	769	7	91
50 - 54	1,451	1,381	42	84	178	170	159	741	7	70
55 - 59	1,329	1,251	40	83	117	129	138	742	2	78
60 - 64	1,068	1,018	35	44	70	95	91	679	4	50
65 - 69	896	851	39	24	54	78	68	583	5	45
70 - 74	712	657	32	29	40	42	54	459	1	55
75 - 79	519	476	15	19	23	25	43	348	3	43
80 - 84	331	289	15	10	13	28	23	197	3	42
85 y más	348	309	13	23	19	29	22	201	2	39

EL SALVADOR.
CUADRO 18 MUJERES DE 12 AÑOS Y MÁS, POR NÚMERO DE HIJOS NACIDOS VIVOS, SEGÚN DEPARTAMENTO, ÁREA DE RESIDENCIA Y GRUPOS DE EDAD. CENSO 2007.

ÁREA DE RESIDENCIA, Y GRUPOS DE EDAD	MUJERES DE 12 AÑOS Y MÁS										
	TOTAL DE MUJERES	NÚMERO DE HIJOS NACIDOS VIVOS								SIN HIJOS	
		TOTAL	1	2	3	4	5	6 Y MÁS	IGNORADO		
DEPARTAMENTO USulután	TOTAL	133,294	89,537	15,371	16,933	17,512	11,735	7,758	19,827	401	43,757
	12 - 14	13,185	105	91	11	3	0	0	0	0	13,080
	12	4,604	15	12	3	0	0	0	0	0	4,589
	13	4,252	19	17	2	0	0	0	0	0	4,233
	14	4,329	71	62	6	3	0	0	0	0	4,258
	15 - 19	18,974	3,393	2,685	484	84	9	1	0	130	15,581
	15	4,118	214	169	11	3	0	0	0	31	3,904
	16	3,897	417	351	31	6	0	0	0	29	3,480
	17	3,837	630	545	57	5	0	0	0	23	3,207
	18	3,607	919	725	141	21	4	1	0	27	2,688
	19	3,515	1,213	895	244	49	5	0	0	20	2,302
	20 - 24	14,950	8,413	4,527	2,621	932	203	32	25	73	6,537
	25 - 29	13,528	10,620	2,881	3,578	2,599	1,032	336	157	37	2,908
	30 - 34	12,113	10,689	1,553	2,913	3,194	1,632	781	590	26	1,424
	35 - 39	10,298	9,416	909	2,008	2,689	1,763	893	1,141	13	882
	40 - 44	9,331	8,681	658	1,514	2,339	1,584	984	1,595	7	650
	45 - 49	7,904	7,405	468	1,162	1,664	1,310	873	1,911	17	499
	50 - 54	6,827	6,428	368	752	1,262	1,136	820	2,079	11	399
	55 - 59	6,319	5,960	296	564	904	997	821	2,361	17	359
	60 - 64	5,316	5,000	238	380	591	627	677	2,477	10	316
	65 - 69	4,577	4,269	204	290	408	456	515	2,379	17	308
	70 - 74	3,577	3,325	163	227	319	370	358	1,876	12	252
	75 - 79	2,784	2,577	140	180	216	248	304	1,474	15	207
	80 - 84	1,702	1,535	80	105	149	166	169	863	3	167
	85 y más	1,909	1,721	110	144	159	202	194	899	13	188
ÁREA URBANA	TOTAL	67,138	45,699	8,401	9,723	9,666	5,951	3,595	8,167	196	21,439
	12 - 14	5,805	40	35	4	1	0	0	0	0	5,765
	12	2,068	6	6	0	0	0	0	0	0	2,062
	13	1,821	11	9	2	0	0	0	0	0	1,810
	14	1,916	23	20	2	1	0	0	0	0	1,893
	15 - 19	8,748	1,440	1,148	205	31	4	0	0	52	7,308
	15	1,874	81	65	4	2	0	0	0	10	1,793
	16	1,735	179	149	14	3	0	0	0	13	1,556
	17	1,806	256	219	26	2	0	0	0	9	1,550
	18	1,728	420	329	69	11	1	0	0	10	1,308
	19	1,605	504	386	92	13	3	0	0	10	1,101
	20 - 24	7,238	3,854	2,195	1,170	351	77	15	8	38	3,384
	25 - 29	6,795	5,152	1,694	1,772	1,104	408	105	49	20	1,643
	30 - 34	6,298	5,441	970	1,740	1,584	671	277	187	12	857
	35 - 39	5,474	4,917	586	1,275	1,533	846	344	323	10	557
	40 - 44	4,979	4,603	447	1,005	1,434	772	424	517	4	376
	45 - 49	4,099	3,819	299	758	1,046	689	385	632	10	280
	50 - 54	3,577	3,346	230	517	818	659	388	729	5	231
	55 - 59	3,242	3,045	196	387	566	588	414	887	7	197
	60 - 64	2,801	2,628	166	268	406	362	345	1,077	4	173
	65 - 69	2,540	2,370	136	205	265	314	304	1,136	10	170
	70 - 74	2,019	1,858	102	147	201	221	210	970	7	161
	75 - 79	1,520	1,392	86	119	129	130	171	749	8	128
	80 - 84	939	841	50	63	94	97	108	427	2	98
	85 y más	1,064	953	61	88	103	113	105	476	7	111

CUADRO 18

EL SALVADOR.
MUJERES DE 12 AÑOS Y MÁS, POR NÚMERO DE HIJOS NACIDOS VIVOS, SEGÚN DEPARTAMENTO, ÁREA DE RESIDENCIA Y GRUPOS DE EDAD. CENSO 2007.

ÁREA DE RESIDENCIA, Y GRUPOS DE EDAD	MUJERES DE 12 AÑOS Y MÁS										
	TOTAL DE MUJERES	NÚMERO DE HIJOS NACIDOS VIVOS								SIN HIJOS	
		TOTAL	1	2	3	4	5	6 Y MÁS	IGNORADO		
DEPARTAMENTO USulután											
ÁREA RURAL	66,156	43,838	6,970	7,210	7,846	5,784	4,163	11,660	205	22,318	
12 - 14	7,380	65	56	7	2	0	0	0	0	7,315	
12	2,536	9	6	3	0	0	0	0	0	2,527	
13	2,431	8	8	0	0	0	0	0	0	2,423	
14	2,413	48	42	4	2	0	0	0	0	2,365	
15 - 19	10,226	1,953	1,537	279	53	5	1	0	78	8,273	
15	2,244	133	104	7	1	0	0	0	21	2,111	
16	2,162	238	202	17	3	0	0	0	16	1,924	
17	2,031	374	326	31	3	0	0	0	14	1,657	
18	1,879	499	396	72	10	3	1	0	17	1,380	
19	1,910	709	509	152	36	2	0	0	10	1,201	
20 - 24	7,712	4,559	2,332	1,451	581	126	17	17	35	3,153	
25 - 29	6,733	5,468	1,187	1,806	1,495	624	231	108	17	1,265	
30 - 34	5,815	5,248	583	1,173	1,610	961	504	403	14	567	
35 - 39	4,824	4,499	323	733	1,156	917	549	818	3	325	
40 - 44	4,352	4,078	211	509	905	812	560	1,078	3	274	
45 - 49	3,805	3,586	169	404	618	621	488	1,279	7	219	
50 - 54	3,250	3,082	138	235	444	477	432	1,350	6	168	
55 - 59	3,077	2,915	100	177	338	409	407	1,474	10	162	
60 - 64	2,515	2,372	72	112	185	265	332	1,400	6	143	
65 - 69	2,037	1,899	68	85	143	142	211	1,243	7	138	
70 - 74	1,558	1,467	61	80	118	149	148	906	5	91	
75 - 79	1,264	1,185	54	61	87	118	133	725	7	79	
80 - 84	763	694	30	42	55	69	61	436	1	69	
85 y más	845	768	49	56	56	89	89	423	6	77	

EL SALVADOR.
CUADRO 18 MUJERES DE 12 AÑOS Y MÁS, POR NÚMERO DE HIJOS NACIDOS VIVOS, SEGÚN DEPARTAMENTO, ÁREA DE RESIDENCIA Y GRUPOS DE EDAD. CENSO 2007.

ÁREA DE RESIDENCIA, Y GRUPOS DE EDAD	MUJERES DE 12 AÑOS Y MÁS										
	TOTAL DE MUJERES	NÚMERO DE HIJOS NACIDOS VIVOS								SIN HIJOS	
		TOTAL	1	2	3	4	5	6 Y MÁS	IGNORADO		
DEPARTAMENTO SAN MIGUEL	TOTAL	173,097	113,160	21,096	23,056	22,340	13,843	8,841	23,098	886	59,937
	12 - 14	15,983	129	90	33	6	0	0	0	0	15,854
	12	5,627	28	15	13	0	0	0	0	0	5,599
	13	5,205	24	18	6	0	0	0	0	0	5,181
	14	5,151	77	57	14	6	0	0	0	0	5,074
	15 - 19	23,652	3,818	2,884	541	97	22	4	0	270	19,834
	15	4,881	224	148	12	5	0	0	0	59	4,657
	16	4,755	399	307	32	7	6	0	0	47	4,356
	17	4,802	720	576	75	9	4	0	0	56	4,082
	18	4,625	1,075	843	144	25	5	4	0	54	3,550
	19	4,589	1,400	1,010	278	51	7	0	0	54	3,189
	20 - 24	20,350	10,426	5,697	3,103	1,143	253	46	25	159	9,924
	25 - 29	18,637	13,663	4,164	4,570	3,072	1,175	392	204	86	4,974
	30 - 34	16,531	13,927	2,585	3,941	3,924	1,846	837	731	63	2,604
	35 - 39	13,969	12,413	1,500	3,036	3,560	1,986	987	1,302	42	1,556
	40 - 44	12,104	11,018	1,005	2,290	2,973	1,814	1,028	1,870	38	1,086
	45 - 49	10,294	9,483	777	1,695	2,322	1,514	1,010	2,135	30	811
	50 - 54	8,861	8,206	572	1,224	1,678	1,420	950	2,340	22	655
	55 - 59	7,961	7,397	473	818	1,209	1,158	999	2,708	32	564
	60 - 64	6,739	6,247	358	571	795	872	788	2,828	35	492
	65 - 69	5,636	5,200	283	399	538	567	613	2,767	33	436
	70 - 74	4,505	4,159	260	302	417	442	424	2,286	28	346
	75 - 79	3,464	3,131	191	237	265	348	324	1,744	22	333
	80 - 84	2,161	1,946	122	141	174	217	227	1,051	14	215
	85 y más	2,250	1,997	135	155	167	209	212	1,107	12	253
ÁREA URBANA	TOTAL	91,748	60,130	12,439	14,353	13,226	7,020	3,991	8,739	362	31,618
	12 - 14	7,367	68	47	19	2	0	0	0	0	7,299
	12	2,610	17	8	9	0	0	0	0	0	2,593
	13	2,381	14	12	2	0	0	0	0	0	2,367
	14	2,376	37	27	8	2	0	0	0	0	2,339
	15 - 19	11,470	1,697	1,313	244	39	10	1	0	90	9,773
	15	2,212	87	63	4	3	0	0	0	17	2,125
	16	2,260	165	133	12	1	5	0	0	14	2,095
	17	2,355	304	246	37	4	2	0	0	15	2,051
	18	2,307	475	381	61	9	3	1	0	20	1,832
	19	2,336	666	490	130	22	0	0	0	24	1,670
	20 - 24	10,737	5,051	2,953	1,416	479	111	14	9	69	5,686
	25 - 29	10,274	7,141	2,529	2,482	1,422	478	132	65	33	3,133
	30 - 34	9,338	7,626	1,719	2,540	2,078	739	303	217	30	1,712
	35 - 39	7,969	6,957	1,044	2,108	2,151	912	359	364	19	1,012
	40 - 44	6,808	6,130	706	1,641	1,976	923	384	482	18	678
	45 - 49	5,589	5,092	530	1,211	1,530	765	444	591	21	497
	50 - 54	4,656	4,297	387	882	1,123	754	426	711	14	359
	55 - 59	4,191	3,869	329	580	842	656	482	972	8	322
	60 - 64	3,561	3,279	237	411	549	533	428	1,108	13	282
	65 - 69	3,039	2,801	176	277	376	373	331	1,255	13	238
	70 - 74	2,513	2,326	188	209	271	287	252	1,104	15	187
	75 - 79	1,852	1,672	112	147	175	216	187	824	11	180
	80 - 84	1,151	1,040	80	78	112	137	132	498	3	111
	85 y más	1,233	1,084	89	108	101	126	116	539	5	149

EL SALVADOR.
CUADRO 18 MUJERES DE 12 AÑOS Y MÁS, POR NÚMERO DE HIJOS NACIDOS VIVOS, SEGÚN DEPARTAMENTO, ÁREA DE RESIDENCIA Y GRUPOS DE EDAD. CENSO 2007.

ÁREA DE RESIDENCIA, Y GRUPOS DE EDAD	MUJERES DE 12 AÑOS Y MÁS									
	TOTAL DE MUJERES	NÚMERO DE HIJOS NACIDOS VIVOS								SIN HIJOS
		TOTAL	1	2	3	4	5	6 Y MÁS	IGNORADO	
DEPARTAMENTO SAN MIGUEL										
ÁREA RURAL	81,349	53,030	8,657	8,703	9,114	6,823	4,850	14,359	524	28,319
12 - 14	8,616	61	43	14	4	0	0	0	0	8,555
12	3,017	11	7	4	0	0	0	0	0	3,006
13	2,824	10	6	4	0	0	0	0	0	2,814
14	2,775	40	30	6	4	0	0	0	0	2,735
15 - 19	12,182	2,121	1,571	297	58	12	3	0	180	10,061
15	2,669	137	85	8	2	0	0	0	42	2,532
16	2,495	234	174	20	6	1	0	0	33	2,261
17	2,447	416	330	38	5	2	0	0	41	2,031
18	2,318	600	462	83	16	2	3	0	34	1,718
19	2,253	734	520	148	29	7	0	0	30	1,519
20 - 24	9,613	5,375	2,744	1,687	664	142	32	16	90	4,238
25 - 29	8,363	6,522	1,635	2,088	1,650	697	260	139	53	1,841
30 - 34	7,193	6,301	866	1,401	1,846	1,107	534	514	33	892
35 - 39	6,000	5,456	456	928	1,409	1,074	628	938	23	544
40 - 44	5,296	4,888	299	649	997	891	644	1,388	20	408
45 - 49	4,705	4,391	247	484	792	749	566	1,544	9	314
50 - 54	4,205	3,909	185	342	555	666	524	1,629	8	296
55 - 59	3,770	3,528	144	238	367	502	517	1,736	24	242
60 - 64	3,178	2,968	121	160	246	339	360	1,720	22	210
65 - 69	2,597	2,399	107	122	162	194	282	1,512	20	198
70 - 74	1,992	1,833	72	93	146	155	172	1,182	13	159
75 - 79	1,612	1,459	79	90	90	132	137	920	11	153
80 - 84	1,010	906	42	63	62	80	95	553	11	104
85 y más	1,017	913	46	47	66	83	96	568	7	104

EL SALVADOR.
CUADRO 18 MUJERES DE 12 AÑOS Y MÁS, POR NÚMERO DE HIJOS NACIDOS VIVOS, SEGÚN DEPARTAMENTO, ÁREA DE RESIDENCIA Y GRUPOS DE EDAD. CENSO 2007.

ÁREA DE RESIDENCIA, Y GRUPOS DE EDAD	MUJERES DE 12 AÑOS Y MÁS										
	TOTAL DE MUJERES	NÚMERO DE HIJOS NACIDOS VIVOS								SIN HIJOS	
		TOTAL	1	2	3	4	5	6 Y MÁS	IGNORADO		
DEPARTAMENTO MORAZÁN											
TOTAL	65,681	42,475	7,262	7,156	6,829	5,083	3,882	11,901	362	23,206	
12 - 14	6,900	55	43	11	1	0	0	0	0	6,845	
12	2,399	9	5	4	0	0	0	0	0	2,390	
13	2,248	12	8	4	0	0	0	0	0	2,236	
14	2,253	34	30	3	1	0	0	0	0	2,219	
15 - 19	9,626	1,678	1,251	242	52	8	6	0	119	7,948	
15	2,124	109	72	6	2	0	0	0	29	2,015	
16	2,010	197	156	12	4	2	0	0	23	1,813	
17	1,978	330	268	29	8	1	0	0	24	1,648	
18	1,754	452	334	72	13	0	2	0	31	1,302	
19	1,760	590	421	123	25	5	4	0	12	1,170	
20 - 24	7,541	4,093	2,159	1,245	469	120	30	15	55	3,448	
25 - 29	6,766	5,079	1,359	1,628	1,189	516	216	128	43	1,687	
30 - 34	5,827	4,966	765	1,186	1,224	849	457	462	23	861	
35 - 39	4,933	4,397	412	840	1,022	769	490	845	19	536	
40 - 44	4,075	3,717	293	525	738	626	456	1,068	11	358	
45 - 49	3,896	3,607	219	437	585	522	452	1,375	17	289	
50 - 54	3,407	3,159	152	280	494	450	410	1,357	16	248	
55 - 59	3,148	2,959	140	215	315	385	402	1,496	6	189	
60 - 64	2,644	2,455	132	157	227	272	286	1,372	9	189	
65 - 69	2,254	2,081	96	123	159	189	221	1,278	15	173	
70 - 74	1,765	1,619	71	112	131	137	176	983	9	146	
75 - 79	1,323	1,206	59	60	103	116	129	730	9	117	
80 - 84	846	767	59	46	67	64	83	442	6	79	
85 y más	730	637	52	49	53	60	68	350	5	93	
ÁREA URBANA	18,658	12,248	2,379	2,399	2,212	1,479	959	2,741	79	6,410	
12 - 14	1,609	15	10	5	0	0	0	0	0	1,594	
12	559	5	2	3	0	0	0	0	0	554	
13	536	4	3	1	0	0	0	0	0	532	
14	514	6	5	1	0	0	0	0	0	508	
15 - 19	2,510	393	300	53	11	2	0	0	27	2,117	
15	501	19	13	1	0	0	0	0	5	482	
16	537	43	31	3	1	0	0	0	8	494	
17	531	85	70	7	2	0	0	0	6	446	
18	462	105	78	16	5	0	0	0	6	357	
19	479	141	108	26	3	2	0	0	2	338	
20 - 24	2,061	1,041	641	277	86	18	5	2	12	1,020	
25 - 29	1,998	1,419	498	471	282	121	27	10	10	579	
30 - 34	1,692	1,399	275	431	368	177	79	61	8	293	
35 - 39	1,547	1,339	165	356	377	217	97	124	3	208	
40 - 44	1,212	1,103	115	238	278	188	114	166	4	109	
45 - 49	1,122	1,026	91	178	224	170	116	244	3	96	
50 - 54	945	864	51	113	177	147	98	277	1	81	
55 - 59	912	858	53	73	126	143	115	348	0	54	
60 - 64	808	751	45	57	90	88	89	380	2	57	
65 - 69	707	653	41	42	50	66	69	383	2	54	
70 - 74	584	523	31	37	53	48	55	298	1	61	
75 - 79	422	387	17	21	42	39	48	218	2	35	
80 - 84	289	263	26	25	32	26	25	127	2	26	
85 y más	240	214	20	22	16	29	22	103	2	26	

EL SALVADOR.
CUADRO 18 MUJERES DE 12 AÑOS Y MÁS, POR NÚMERO DE HIJOS NACIDOS VIVOS, SEGÚN DEPARTAMENTO, ÁREA DE RESIDENCIA Y GRUPOS DE EDAD. CENSO 2007.

ÁREA DE RESIDENCIA, Y GRUPOS DE EDAD	MUJERES DE 12 AÑOS Y MÁS										
	TOTAL DE MUJERES	NÚMERO DE HIJOS NACIDOS VIVOS								SIN HIJOS	
		TOTAL	1	2	3	4	5	6 Y MÁS	IGNORADO		
DEPARTAMENTO MORAZÁN											
ÁREA RURAL	47,023	30,227	4,883	4,757	4,617	3,604	2,923	9,160	283	16,796	
12 - 14	5,291	40	33	6	1	0	0	0	0	5,251	
12	1,840	4	3	1	0	0	0	0	0	1,836	
13	1,712	8	5	3	0	0	0	0	0	1,704	
14	1,739	28	25	2	1	0	0	0	0	1,711	
15 - 19	7,116	1,285	951	189	41	6	6	0	92	5,831	
15	1,623	90	59	5	2	0	0	0	24	1,533	
16	1,473	154	125	9	3	2	0	0	15	1,319	
17	1,447	245	198	22	6	1	0	0	18	1,202	
18	1,292	347	256	56	8	0	2	0	25	945	
19	1,281	449	313	97	22	3	4	0	10	832	
20 - 24	5,480	3,052	1,518	968	383	102	25	13	43	2,428	
25 - 29	4,768	3,660	861	1,157	907	395	189	118	33	1,108	
30 - 34	4,135	3,567	490	755	856	672	378	401	15	568	
35 - 39	3,386	3,058	247	484	645	552	393	721	16	328	
40 - 44	2,863	2,614	178	287	460	438	342	902	7	249	
45 - 49	2,774	2,581	128	259	361	352	336	1,131	14	193	
50 - 54	2,462	2,295	101	167	317	303	312	1,080	15	167	
55 - 59	2,236	2,101	87	142	189	242	287	1,148	6	135	
60 - 64	1,836	1,704	87	100	137	184	197	992	7	132	
65 - 69	1,547	1,428	55	81	109	123	152	895	13	119	
70 - 74	1,181	1,096	40	75	78	89	121	685	8	85	
75 - 79	901	819	42	39	61	77	81	512	7	82	
80 - 84	557	504	33	21	35	38	58	315	4	53	
85 y más	490	423	32	27	37	31	46	247	3	67	

EL SALVADOR.
CUADRO 18 MUJERES DE 12 AÑOS Y MÁS, POR NÚMERO DE HIJOS NACIDOS VIVOS, SEGÚN DEPARTAMENTO, ÁREA DE RESIDENCIA Y GRUPOS DE EDAD. CENSO 2007.

ÁREA DE RESIDENCIA, Y GRUPOS DE EDAD	MUJERES DE 12 AÑOS Y MÁS										
	TOTAL DE MUJERES	NÚMERO DE HIJOS NACIDOS VIVOS								SIN HIJOS	
		TOTAL	1	2	3	4	5	6 Y MÁS	IGNORADO		
DEPARTAMENTO LA UNIÓN											
TOTAL	93,473	59,421	10,001	9,934	9,810	7,625	5,659	15,877	515	34,052	
12 - 14	9,319	67	50	15	2	0	0	0	0	9,252	
12	3,258	9	4	5	0	0	0	0	0	3,249	
13	3,035	17	14	3	0	0	0	0	0	3,018	
14	3,026	41	32	7	2	0	0	0	0	2,985	
15 - 19	13,865	2,246	1,709	331	56	8	3	0	139	11,619	
15	2,949	136	98	5	2	0	0	0	31	2,813	
16	2,874	238	190	23	2	0	0	0	23	2,636	
17	2,723	419	349	48	2	1	0	0	19	2,304	
18	2,716	622	469	101	18	6	0	0	28	2,094	
19	2,603	831	603	154	32	1	3	0	38	1,772	
20 - 24	10,773	5,562	2,933	1,722	608	133	37	26	103	5,211	
25 - 29	9,214	6,741	1,911	2,175	1,555	689	210	150	51	2,473	
30 - 34	7,885	6,570	1,027	1,573	1,745	1,115	592	484	34	1,315	
35 - 39	6,934	6,061	595	1,130	1,506	1,157	699	948	26	873	
40 - 44	6,033	5,453	385	792	1,160	1,026	761	1,313	16	580	
45 - 49	5,438	4,930	308	576	954	887	648	1,540	17	508	
50 - 54	5,158	4,703	247	474	743	761	678	1,781	19	455	
55 - 59	4,673	4,290	217	349	500	579	610	2,015	20	383	
60 - 64	3,921	3,582	170	248	306	394	443	2,001	20	339	
65 - 69	3,395	3,081	139	177	244	326	324	1,852	19	314	
70 - 74	2,573	2,334	100	129	163	225	234	1,470	13	239	
75 - 79	2,014	1,799	95	95	123	154	198	1,121	13	215	
80 - 84	1,149	1,002	63	74	67	78	105	605	10	147	
85 y más	730	637	52	49	53	60	68	350	5	93	
ÁREA URBANA	29,316	19,532	3,600	3,901	3,831	2,573	1,637	3,855	135	9,784	
12 - 14	2,420	24	15	7	2	0	0	0	0	2,396	
12	890	2	1	1	0	0	0	0	0	888	
13	782	8	7	1	0	0	0	0	0	774	
14	748	14	7	5	2	0	0	0	0	734	
15 - 19	3,902	657	500	95	17	2	2	0	41	3,245	
15	821	35	25	0	0	0	0	0	10	786	
16	752	66	52	5	0	0	0	0	9	686	
17	776	120	100	15	2	0	0	0	3	656	
18	792	179	131	33	5	2	0	0	8	613	
19	761	257	192	42	10	0	2	0	11	504	
20 - 24	3,391	1,783	969	560	184	31	7	3	29	1,608	
25 - 29	3,146	2,327	737	795	522	185	45	31	12	819	
30 - 34	2,720	2,269	413	669	612	333	144	86	12	451	
35 - 39	2,407	2,124	254	498	610	369	199	187	7	283	
40 - 44	2,048	1,854	172	379	512	359	186	246	0	194	
45 - 49	1,750	1,595	113	240	438	310	204	287	3	155	
50 - 54	1,587	1,452	111	213	331	262	187	346	2	135	
55 - 59	1,352	1,249	78	143	201	239	161	422	5	103	
60 - 64	1,220	1,120	61	97	136	166	169	486	5	100	
65 - 69	1,121	1,029	58	71	107	122	110	557	4	92	
70 - 74	844	777	38	51	61	83	78	462	4	67	
75 - 79	635	577	31	33	39	49	57	364	4	58	
80 - 84	402	353	31	25	25	26	33	209	4	49	
85 y más	371	342	19	25	34	37	55	169	3	29	

EL SALVADOR.
CUADRO 18 MUJERES DE 12 AÑOS Y MÁS, POR NÚMERO DE HIJOS NACIDOS VIVOS, SEGÚN DEPARTAMENTO, ÁREA DE RESIDENCIA Y GRUPOS DE EDAD. CENSO 2007.

ÁREA DE RESIDENCIA, Y GRUPOS DE EDAD	MUJERES DE 12 AÑOS Y MÁS									SIN HIJOS	
	TOTAL DE MUJERES	NÚMERO DE HIJOS NACIDOS VIVOS							IGNORADO		
		TOTAL	1	2	3	4	5	6 Y MÁS			
DEPARTAMENTO LA UNIÓN											
ÁREA RURAL	64,157	39,889	6,401	6,033	5,979	5,052	4,022	12,022	380	24,268	
12 - 14	6,899	43	35	8	0	0	0	0	0	6,856	
12	2,368	7	3	4	0	0	0	0	0	2,361	
13	2,253	9	7	2	0	0	0	0	0	2,244	
14	2,278	27	25	2	0	0	0	0	0	2,251	
15 - 19	9,963	1,589	1,209	236	39	6	1	0	98	8,374	
15	2,128	101	73	5	2	0	0	0	21	2,027	
16	2,122	172	138	18	2	0	0	0	14	1,950	
17	1,947	299	249	33	0	1	0	0	16	1,648	
18	1,924	443	338	68	13	4	0	0	20	1,481	
19	1,842	574	411	112	22	1	1	0	27	1,268	
20 - 24	7,382	3,779	1,964	1,162	424	102	30	23	74	3,603	
25 - 29	6,068	4,414	1,174	1,380	1,033	504	165	119	39	1,654	
30 - 34	5,165	4,301	614	904	1,133	782	448	398	22	864	
35 - 39	4,527	3,937	341	632	896	788	500	761	19	590	
40 - 44	3,985	3,599	213	413	648	667	575	1,067	16	386	
45 - 49	3,688	3,335	195	336	516	577	444	1,253	14	353	
50 - 54	3,571	3,251	136	261	412	499	491	1,435	17	320	
55 - 59	3,321	3,041	139	206	299	340	449	1,593	15	280	
60 - 64	2,701	2,462	109	151	170	228	274	1,515	15	239	
65 - 69	2,274	2,052	81	106	137	204	214	1,295	15	222	
70 - 74	1,729	1,557	62	78	102	142	156	1,008	9	172	
75 - 79	1,379	1,222	64	62	84	105	141	757	9	157	
80 - 84	747	649	32	49	42	52	72	396	6	98	
85 y más	758	658	33	49	44	56	62	402	12	100	

CUADRO 19

EL SALVADOR.
POBLACIÓN DE 10 AÑOS Y MÁS, QUE RECIBE AYUDA ECONÓMICA DEL EXTERIOR, POR ÁREA DE RESIDENCIA,
SEGÚN SEXO DE LA PERSONA QUE LA RECIBE Y GRUPOS DE EDAD. CENSO 2007.

SEXO DE LA PERSONA QUE LA RECIBE Y GRUPOS DE EDAD	POBLACIÓN DE 10 AÑOS Y MÁS, QUE RECIBE AYUDA ECONÓMICA DEL EXTERIOR								
	TOTAL PAÍS			URBANO			RURAL		
	TOTAL	RECIBE	NO RECIBE	TOTAL	RECIBE	NO RECIBE	TOTAL	RECIBE	NO RECIBE
TOTAL PAÍS	4,503,493	456,093	4,047,400	2,883,664	277,939	2,605,725	1,619,829	178,154	1,441,675
10 - 14	706,347	51,943	654,404	404,755	29,336	375,419	301,592	22,607	278,985
15 - 19	600,565	54,108	546,457	355,376	32,113	323,263	245,189	21,995	223,194
20 - 24	486,542	42,983	443,559	309,107	28,261	280,846	177,435	14,722	162,713
25 - 29	457,890	37,374	420,516	306,456	25,387	281,069	151,434	11,987	139,447
30 - 34	402,249	32,624	369,625	274,037	22,019	252,018	128,212	10,605	117,607
35 - 39	353,147	28,534	324,613	242,566	18,946	223,620	110,581	9,588	100,993
40 - 44	303,631	28,134	275,497	209,958	17,918	192,040	93,673	10,216	83,457
45 - 49	252,122	28,425	223,697	170,464	16,736	153,728	81,658	11,689	69,969
50 - 54	215,734	28,618	187,116	143,882	15,855	128,027	71,852	12,763	59,089
55 - 59	183,075	27,709	155,366	119,193	14,923	104,270	63,882	12,786	51,096
60 - 64	151,864	25,136	126,728	97,101	13,773	83,328	54,763	11,363	43,400
65 - 69	125,157	22,241	102,916	79,690	12,625	67,065	45,467	9,616	35,851
70 - 74	97,457	18,225	79,232	62,075	10,811	51,264	35,382	7,414	27,968
75 - 79	75,984	14,021	61,963	48,760	8,721	40,039	27,224	5,300	21,924
80 - 84	46,870	8,619	38,251	30,578	5,611	24,967	16,292	3,008	13,284
85 y más	44,859	7,399	37,460	29,666	4,904	24,762	15,193	2,495	12,698
HOMBRES	2,086,949	168,687	1,918,262	1,311,732	99,430	1,212,302	775,217	69,257	705,960
10 - 14	359,523	25,990	333,533	205,222	14,521	190,701	154,301	11,469	142,832
15 - 19	298,384	25,124	273,260	174,488	14,852	159,636	123,896	10,272	113,624
20 - 24	228,001	16,202	211,799	143,779	11,039	132,740	84,222	5,163	79,059
25 - 29	206,963	11,733	195,230	138,320	8,411	129,909	68,643	3,322	65,321
30 - 34	178,400	9,316	169,084	121,278	6,651	114,627	57,122	2,665	54,457
35 - 39	156,514	7,629	148,885	106,882	5,350	101,532	49,632	2,279	47,353
40 - 44	132,218	7,556	124,662	90,559	4,900	85,659	41,659	2,656	39,003
45 - 49	109,957	8,288	101,669	73,027	4,650	68,377	36,930	3,638	33,292
50 - 54	95,275	9,428	85,847	62,014	4,826	57,188	33,261	4,602	28,659
55 - 59	81,718	9,793	71,925	51,574	4,687	46,887	30,144	5,106	25,038
60 - 64	68,207	9,345	58,862	41,821	4,485	37,336	26,386	4,860	21,526
65 - 69	55,781	8,555	47,226	33,492	4,235	29,257	22,289	4,320	17,969
70 - 74	43,449	7,310	36,139	25,726	3,743	21,983	17,723	3,567	14,156
75 - 79	33,658	5,700	27,958	20,096	3,145	16,951	13,562	2,555	11,007
80 - 84	20,401	3,604	16,797	12,261	2,107	10,154	8,140	1,497	6,643
85 y más	18,500	3,114	15,386	11,193	1,828	9,365	7,307	1,286	6,021
MUJERES	2,416,544	287,406	2,129,138	1,571,932	178,509	1,393,423	844,612	108,897	735,715
10 - 14	346,824	25,953	320,871	199,533	14,815	184,718	147,291	11,138	136,153
15 - 19	302,181	28,984	273,197	180,888	17,261	163,627	121,293	11,723	109,570
20 - 24	258,541	26,781	231,760	165,328	17,222	148,106	93,213	9,559	83,654
25 - 29	250,927	25,641	225,286	168,136	16,976	151,160	82,791	8,665	74,126
30 - 34	223,849	23,308	200,541	152,759	15,368	137,391	71,090	7,940	63,150
35 - 39	196,633	20,905	175,728	135,684	13,596	122,088	60,949	7,309	53,640
40 - 44	171,413	20,578	150,835	119,399	13,018	106,381	52,014	7,560	44,454
45 - 49	142,165	20,137	122,028	97,437	12,086	85,351	44,728	8,051	36,677
50 - 54	120,459	19,190	101,269	81,868	11,029	70,839	38,591	8,161	30,430
55 - 59	101,357	17,916	83,441	67,619	10,236	57,383	33,738	7,680	26,058
60 - 64	83,657	15,791	67,866	55,280	9,288	45,992	28,377	6,503	21,874
65 - 69	69,376	13,686	55,690	46,198	8,390	37,808	23,178	5,296	17,882
70 - 74	54,008	10,915	43,093	36,349	7,068	29,281	17,659	3,847	13,812
75 - 79	42,326	8,321	34,005	28,664	5,576	23,088	13,662	2,745	10,917
80 - 84	26,469	5,015	21,454	18,317	3,504	14,813	8,152	1,511	6,641
85 y más	26,359	4,285	22,074	18,473	3,076	15,397	7,886	1,209	6,677

CUADRO19a. EL SALVADOR.
POBLACIÓN DE 10 AÑOS Y MÁS. QUE RECIBE AYUDA ECONÓMICA DEL EXTERIOR, POR ÁREA DE RESIDENCIA, SEGÚN DEPARTAMENTO, SEXO DE LA PERSONA QUE LA RECIBE Y GRUPOS DE EDAD. CENSO 2007.

DEPARTAMENTO Y SEXO DE LA PERSONA QUE LA RECIBE	POBLACIÓN DE 10 AÑOS Y MÁS, QUE RECIBE AYUDA ECONÓMICA DEL EXTERIOR								
	TOTAL PAÍS			URBANO			RURAL		
	TOTAL	RECIBE	NO RECIBE	TOTAL	RECIBE	NO RECIBE	TOTAL	RECIBE	NO RECIBE
TOTAL	4,503,493	456,093	4,047,400	2,883,664	277,939	2,605,725	1,619,829	178,154	1,441,675
HOMBRES	2,086,949	168,687	1,918,262	1,311,732	99,430	1,212,302	775,217	69,257	705,960
MUJERES	2,416,544	287,406	2,129,138	1,571,932	178,509	1,393,423	844,612	108,897	735,715
AHUACHAPÁN	243,249	15,610	227,639	106,306	8,280	98,026	136,943	7,330	129,613
HOMBRES	116,205	5,836	110,369	49,025	2,930	46,095	67,180	2,906	64,274
MUJERES	127,044	9,774	117,270	57,281	5,350	51,931	69,763	4,424	65,339
SANTA ANA	415,321	47,242	368,079	268,658	27,670	240,988	146,663	19,572	127,091
HOMBRES	195,538	17,910	177,628	124,537	10,037	114,500	71,001	7,873	63,128
MUJERES	219,783	29,332	190,451	144,121	17,633	126,488	75,662	11,699	63,963
SONSONATE	339,493	22,126	317,367	205,868	16,237	189,631	133,625	5,889	127,736
HOMBRES	161,448	8,171	153,277	95,500	5,790	89,710	65,948	2,381	63,567
MUJERES	178,045	13,955	164,090	110,368	10,447	99,921	67,677	3,508	64,169
CHALATENANGO	150,144	26,989	123,155	51,283	8,717	42,566	98,861	18,272	80,589
HOMBRES	70,473	10,096	60,377	23,629	3,047	20,582	46,844	7,049	39,795
MUJERES	79,671	16,893	62,778	27,654	5,670	21,984	52,017	11,223	40,794
LA LIBERTAD	519,121	40,567	478,554	371,163	29,990	341,173	147,958	10,577	137,381
HOMBRES	241,877	14,987	226,890	169,319	10,766	158,553	72,558	4,221	68,337
MUJERES	277,244	25,580	251,664	201,844	19,224	182,620	75,400	6,356	69,044
SAN SALVADOR	1,268,710	100,433	1,168,277	1,189,397	97,007	1,092,390	79,313	3,426	75,887
HOMBRES	576,853	36,442	540,411	538,493	35,111	503,382	38,360	1,331	37,029
MUJERES	691,857	63,991	627,866	650,904	61,896	589,008	40,953	2,095	38,858
CUSCATLÁN	178,096	10,255	167,841	76,359	6,143	70,216	101,737	4,112	97,625
HOMBRES	83,837	3,734	80,103	34,943	2,159	32,784	48,894	1,575	47,319
MUJERES	94,259	6,521	87,738	41,416	3,984	37,432	52,843	2,537	50,306

CUADRO19a.

EL SALVADOR.
POBLACIÓN DE 10 AÑOS Y MÁS. QUE RECIBE AYUDA ECONÓMICA DEL EXTERIOR, POR ÁREA DE RESIDENCIA, SEGÚN DEPARTAMENTO, SEXO DE LA PERSONA QUE LA RECIBE Y GRUPOS DE EDAD. CENSO 2007.

DEPARTAMENTO Y SEXO DE LA PERSONA QUE LA RECIBE	POBLACIÓN DE 10 AÑOS Y MÁS, QUE RECIBE AYUDA ECONÓMICA DEL EXTERIOR								
	TOTAL PAÍS			URBANO			RURAL		
	TOTAL	RECIBE	NO RECIBE	TOTAL	RECIBE	NO RECIBE	TOTAL	RECIBE	NO RECIBE
TOTAL	4,503,493	456,093	4,047,400	2,883,664	277,939	2,605,725	1,619,829	178,154	1,441,675
LA PAZ	236,804	17,179	219,625	118,739	9,713	109,026	118,065	7,466	110,599
HOMBRES	111,528	6,439	105,089	54,551	3,537	51,014	56,977	2,902	54,075
MUJERES	125,276	10,740	114,536	64,188	6,176	58,012	61,088	4,564	56,524
CABAÑAS	111,813	17,518	94,295	38,745	6,364	32,381	73,068	11,154	61,914
HOMBRES	51,078	6,241	44,837	17,017	2,065	14,952	34,061	4,176	29,885
MUJERES	60,735	11,277	49,458	21,728	4,299	17,429	39,007	6,978	32,029
SAN VICENTE	125,916	15,445	110,471	62,590	8,026	54,564	63,326	7,419	55,907
HOMBRES	59,411	5,817	53,594	28,831	2,999	25,832	30,580	2,818	27,762
MUJERES	66,505	9,628	56,877	33,759	5,027	28,732	32,746	4,601	28,145
USulután	265,844	35,629	230,215	129,939	18,364	111,575	135,905	17,265	118,640
HOMBRES	123,681	13,193	110,488	58,805	6,462	52,343	64,876	6,731	58,145
MUJERES	142,163	22,436	119,727	71,134	11,902	59,232	71,029	10,534	60,495
SAN MIGUEL	335,239	49,161	286,078	172,955	25,260	147,695	162,284	23,901	138,383
HOMBRES	151,463	17,759	133,704	76,270	8,760	67,510	75,193	8,999	66,194
MUJERES	183,776	31,402	152,374	96,685	16,500	80,185	87,091	14,902	72,189
MORAZÁN	131,156	16,271	114,885	35,389	4,849	30,540	95,767	11,422	84,345
HOMBRES	60,727	6,049	54,678	15,603	1,713	13,890	45,124	4,336	40,788
MUJERES	70,429	10,222	60,207	19,786	3,136	16,650	50,643	7,086	43,557
LA UNIÓN	182,587	41,668	140,919	56,273	11,319	44,954	126,314	30,349	95,965
HOMBRES	82,830	16,013	66,817	25,209	4,054	21,155	57,621	11,959	45,662
MUJERES	99,757	25,655	74,102	31,064	7,265	23,799	68,693	18,390	50,303

EL SALVADOR.

CUADRO 20 POBLACIÓN DE 10 AÑOS Y MÁS, POR ÁREA DE RESIDENCIA Y TENENCIA DE CUENTA DE CORREO ELECTRÓNICO, SEGÚN DEPARTAMENTO, SEXO Y GRUPOS DE EDAD. CENSO 2007.

DEPARTAMENTOS SEXO Y GRUPOS DE EDAD	TOTAL PAÍS				URBANA				RURAL			
	TOTAL	TIENE	NO TIENE	IGNORADO	TOTAL	TIENE	NO TIENE	IGNORADO	TOTAL	TIENE	NO TIENE	IGNORADO
TOTAL PAÍS	4,503,493	286,173	4,068,516	148,804	2,883,664	271,515	2,514,901	97,248	1,619,829	14,658	1,553,615	51,556
10 - 14	706,347	21,798	636,467	48,082	404,755	20,656	355,819	28,280	301,592	1,142	280,648	19,802
15 - 19	600,565	50,768	532,500	17,297	355,376	47,244	297,900	10,232	245,189	3,524	234,600	7,065
20 - 24	486,542	50,258	423,207	13,077	309,107	47,431	252,844	8,832	177,435	2,827	170,363	4,245
25 - 29	457,890	43,135	402,616	12,139	306,456	41,282	256,355	8,819	151,434	1,853	146,261	3,320
30 - 34	402,249	33,653	358,391	10,205	274,037	32,256	234,251	7,530	128,212	1,397	124,140	2,675
35 - 39	353,147	25,792	319,005	8,350	242,566	24,737	211,693	6,136	110,581	1,055	107,312	2,214
40 - 44	303,631	20,570	275,753	7,308	209,958	19,789	184,836	5,333	93,673	781	90,917	1,975
45 - 49	252,122	14,317	231,742	6,063	170,464	13,761	152,401	4,302	81,658	556	79,341	1,761
50 - 54	215,734	10,676	199,825	5,233	143,882	10,219	130,089	3,574	71,852	457	69,736	1,659
55 - 59	183,075	6,828	171,822	4,425	119,193	6,497	109,764	2,932	63,882	331	62,058	1,493
60 - 64	151,864	3,787	144,002	4,075	97,101	3,518	90,903	2,680	54,763	269	53,099	1,395
65 - 69	125,157	2,151	119,522	3,484	79,690	1,967	75,340	2,383	45,467	184	44,182	1,101
70 - 74	97,457	1,220	93,398	2,839	62,075	1,099	59,138	1,838	35,382	121	34,260	1,001
75 - 79	75,984	654	72,777	2,553	48,760	585	46,433	1,742	27,224	69	26,344	811
80 - 84	46,870	319	44,858	1,693	30,578	275	29,122	1,181	16,292	44	15,736	512
85 y más	44,859	247	42,631	1,981		199	28,013	1,454	15,193	48	14,618	527
HOMBRES	2,086,949	146,879	1,865,755	74,315	1,311,732	139,391	1,122,461	49,880	775,217	7,488	743,294	24,435
10 - 14	359,523	10,691	324,071	24,761	205,222	10,121	180,508	14,593	154,301	570	143,563	10,168
15 - 19	298,384	24,601	264,914	8,869	174,488	22,971	146,354	5,163	123,896	1,630	118,560	3,706
20 - 24	228,001	24,892	196,050	7,059	143,779	23,529	115,186	5,064	84,222	1,363	80,864	1,995
25 - 29	206,963	21,637	178,812	6,514	138,320	20,654	112,572	5,094	68,643	983	66,240	1,420
30 - 34	178,400	17,300	155,905	5,195	121,278	16,549	100,622	4,107	57,122	751	55,283	1,088
35 - 39	156,514	13,805	138,597	4,112	106,882	13,220	90,446	3,216	49,632	585	48,151	896
40 - 44	132,218	11,114	117,670	3,434	90,559	10,690	77,213	2,656	41,659	424	40,457	778
45 - 49	109,957	7,782	99,459	2,716	73,027	7,465	63,510	2,052	36,930	317	35,949	664
50 - 54	95,275	5,944	86,942	2,389	62,014	5,685	54,650	1,679	33,261	259	32,292	710
55 - 59	81,718	3,995	75,781	1,942	51,574	3,804	46,455	1,315	30,144	191	29,326	627
60 - 64	68,207	2,322	64,070	1,815	41,821	2,168	38,458	1,195	26,386	154	25,612	620
65 - 69	55,781	1,376	52,847	1,558	33,492	1,256	31,149	1,087	22,289	120	21,698	471
70 - 74	43,449	736	41,444	1,269	25,726	674	24,250	802	17,723	62	17,194	467
75 - 79	33,658	377	32,118	1,163	20,096	345	18,954	797	13,562	32	13,164	366
80 - 84	20,401	179	19,506	716	12,261	158	11,614	489	8,140	21	7,892	227
85 y más	18,500	128	17,569	803	11,193	102	10,520	571	7,307	26	7,049	232
MUJERES	2,416,544	139,294	2,202,761	74,489	1,571,932	132,124	1,392,440	47,368	844,612	7,170	810,321	27,121
10 - 14	346,824	11,107	312,396	23,321	199,533	10,535	175,311	13,687	147,291	572	137,085	9,634
15 - 19	302,181	26,167	267,586	8,428	180,888	24,273	151,546	5,069	121,293	1,894	116,040	3,359
20 - 24	258,541	25,366	227,157	6,018	165,328	23,902	137,658	3,768	93,213	1,464	89,499	2,250
25 - 29	250,927	21,498	223,804	5,625	168,136	20,628	143,783	3,725	82,791	870	80,021	1,900
30 - 34	223,849	16,353	202,486	5,010	152,759	15,707	133,629	3,423	71,090	646	68,857	1,587
35 - 39	196,633	11,987	180,408	4,238	135,684	11,517	121,247	2,920	60,949	470	59,161	1,318
40 - 44	171,413	9,456	158,083	3,874	119,399	9,099	107,623	2,677	52,014	357	50,460	1,197
45 - 49	142,165	6,535	132,283	3,347	97,437	6,296	88,891	2,250	44,728	239	43,392	1,097
50 - 54	120,459	4,732	112,883	2,844	81,868	4,534	75,439	1,895	38,591	198	37,444	949
55 - 59	101,357	2,833	96,041	2,483	67,619	2,693	63,309	1,617	33,738	140	32,732	866
60 - 64	83,657	1,465	79,932	2,260	55,280	1,350	52,445	1,485	28,377	115	27,487	775
65 - 69	69,376	775	66,675	1,926	46,198	711	44,191	1,296	23,178	64	22,484	630
70 - 74	54,008	484	51,954	1,570	36,349	425	34,888	1,036	17,659	59	17,066	534
75 - 79	42,326	277	40,659	1,390	28,664	240	27,479	945	13,662	37	13,180	445
80 - 84	26,469	140	25,352	977	18,317	117	17,508	692	8,152	23	7,844	285
85 y más	26,359	119	25,062	1,178	18,473	97	17,493	883	7,886	22	7,569	295

EL SALVADOR.

CUADRO 20 POBLACIÓN DE 10 AÑOS Y MÁS, POR ÁREA DE RESIDENCIA Y TENENCIA DE CUENTA DE CORREO ELECTRÓNICO, SEGÚN DEPARTAMENTO, SEXO Y GRUPOS DE EDAD. CENSO 2007.

DEPARTAMENTOS SEXO Y GRUPOS DE EDAD	TOTAL PAÍS				URBANA				RURAL			
	TOTAL	TIENE	NO TIENE	IGNORADO	TOTAL	TIENE	NO TIENE	IGNORADO	TOTAL	TIENE	NO TIENE	IGNORADO
DEPARTAMENTO AHUACHAPÁN												
TOTAL	243,249	5,409	233,118	4,722	106,306	4,494	99,738	2,074	136,943	915	133,380	2,648
10 - 14	41,554	554	39,133	1,867	15,997	467	14,782	748	25,557	87	24,351	1,119
15 - 19	34,384	1,309	32,480	595	13,617	1,096	12,289	232	20,767	213	20,191	363
20 - 24	27,477	1,143	25,939	395	11,598	942	10,481	175	15,879	201	15,458	220
25 - 29	24,580	771	23,480	329	10,936	654	10,149	133	13,644	117	13,331	196
30 - 34	20,842	526	20,043	273	9,530	442	8,955	133	11,312	84	11,088	140
35 - 39	18,331	360	17,740	231	8,462	294	8,061	107	9,869	66	9,679	124
40 - 44	15,505	250	15,075	180	7,383	208	7,083	92	8,122	42	7,992	88
45 - 49	13,192	168	12,893	131	6,194	144	5,984	66	6,998	24	6,909	65
50 - 54	11,097	129	10,833	135	5,207	99	5,039	69	5,890	30	5,794	66
55 - 59	9,407	85	9,212	110	4,382	68	4,254	60	5,025	17	4,958	50
60 - 64	7,776	49	7,599	128	3,650	35	3,550	65	4,126	14	4,049	63
65 - 69	6,509	33	6,377	99	3,075	22	3,001	52	3,434	11	3,376	47
70 - 74	4,805	15	4,709	81	2,333	11	2,280	42	2,472	4	2,429	39
75 - 79	3,637	6	3,571	60	1,771	5	1,734	32	1,866	1	1,837	28
80 - 84	2,246	5	2,181	60	1,100	4	1,066	30	1,146	1	1,115	30
85 y más	1,907	6	1,853	48	1,071	3	1,030	38	836	3	823	10
HOMBRES	116,205	3,062	110,912	2,231	49,025	2,530	45,543	952	67,180	532	65,369	1,279
10 - 14	21,156	292	19,878	986	8,090	242	7,446	402	13,066	50	12,432	584
15 - 19	17,469	685	16,460	324	6,863	572	6,175	116	10,606	113	10,285	208
20 - 24	13,145	633	12,339	173	5,356	513	4,777	66	7,789	120	7,562	107
25 - 29	11,202	441	10,621	140	4,880	375	4,448	57	6,322	66	6,173	83
30 - 34	9,429	300	9,020	109	4,231	253	3,926	52	5,198	47	5,094	57
35 - 39	8,396	233	8,079	84	3,769	192	3,537	40	4,627	41	4,542	44
40 - 44	6,929	151	6,699	79	3,180	120	3,015	45	3,749	31	3,684	34
45 - 49	6,119	111	5,950	58	2,766	98	2,638	30	3,353	13	3,312	28
50 - 54	5,180	90	5,035	55	2,309	70	2,212	27	2,871	20	2,823	28
55 - 59	4,421	57	4,337	27	1,941	46	1,882	13	2,480	11	2,455	14
60 - 64	3,721	29	3,638	54	1,645	21	1,595	29	2,076	8	2,043	25
65 - 69	3,046	20	2,984	42	1,316	13	1,278	25	1,730	7	1,706	17
70 - 74	2,301	8	2,258	35	1,002	6	978	18	1,299	2	1,280	17
75 - 79	1,742	5	1,715	22	787	4	773	10	955	1	942	12
80 - 84	1,090	2	1,062	26	475	2	463	10	615	0	599	16
85 y más	859	5	837	17	415	3	400	12	444	2	437	5
MUJERES	127,044	2,347	122,206	2,491	57,281	1,964	54,195	1,122	69,763	383	68,011	1,369
10 - 14	20,398	262	19,255	881	7,907	225	7,336	346	12,491	37	11,919	535
15 - 19	16,915	624	16,020	271	6,754	524	6,114	116	10,161	100	9,906	155
20 - 24	14,332	510	13,600	222	6,242	429	5,704	109	8,090	81	7,896	113
25 - 29	13,378	330	12,859	189	6,056	279	5,701	76	7,322	51	7,158	113
30 - 34	11,413	226	11,023	164	5,299	189	5,029	81	6,114	37	5,994	83
35 - 39	9,935	127	9,661	147	4,693	102	4,524	67	5,242	25	5,137	80
40 - 44	8,576	99	8,376	101	4,203	88	4,068	47	4,373	11	4,308	54
45 - 49	7,073	57	6,943	73	3,428	46	3,346	36	3,645	11	3,597	37
50 - 54	5,917	39	5,798	80	2,898	29	2,827	42	3,019	10	2,971	38
55 - 59	4,986	28	4,875	83	2,441	22	2,372	47	2,545	6	2,503	36
60 - 64	4,055	20	3,961	74	2,005	14	1,955	36	2,050	6	2,006	38
65 - 69	3,463	13	3,393	57	1,759	9	1,723	27	1,704	4	1,670	30
70 - 74	2,504	7	2,451	46	1,331	5	1,302	24	1,173	2	1,149	22
75 - 79	1,895	1	1,856	38	984	1	961	22	911	0	895	16
80 - 84	1,156	3	1,119	34	625	2	603	20	531	1	516	14
85 y más	1,048	1	1,016	31	656	0	630	26	392	1	386	5

EL SALVADOR.

CUADRO 20 POBLACIÓN DE 10 AÑOS Y MÁS, POR ÁREA DE RESIDENCIA Y TENENCIA DE CUENTA DE CORREO ELECTRÓNICO, SEGÚN DEPARTAMENTO, SEXO Y GRUPOS DE EDAD. CENSO 2007.

DEPARTAMENTOS SEXO Y GRUPOS DE EDAD	TOTAL PAÍS				URBANA				RURAL			
	TOTAL	TIENE	NO TIENE	IGNORADO	TOTAL	TIENE	NO TIENE	IGNORADO	TOTAL	TIENE	NO TIENE	IGNORADO
DEPARTAMENTO SANTA ANA												
TOTAL	415,321	20,184	380,913	14,224	268,658	18,934	239,353	10,371	146,663	1,250	141,560	3,853
10 - 14	61,749	1,633	56,642	3,474	36,094	1,538	32,435	2,121	25,655	95	24,207	1,353
15 - 19	52,599	4,002	47,159	1,438	31,412	3,623	26,856	933	21,187	379	20,303	505
20 - 24	43,504	3,810	38,094	1,600	28,194	3,557	23,366	1,271	15,310	253	14,728	329
25 - 29	42,671	3,197	37,870	1,604	29,080	3,045	24,699	1,336	13,591	152	13,171	268
30 - 34	37,454	2,323	33,789	1,342	25,764	2,216	22,429	1,119	11,690	107	11,360	223
35 - 39	33,423	1,716	30,721	986	22,632	1,648	20,192	792	10,791	68	10,529	194
40 - 44	29,191	1,364	27,031	796	19,809	1,303	17,864	642	9,382	61	9,167	154
45 - 49	24,045	798	22,687	560	16,125	753	14,964	426	7,920	45	7,741	134
50 - 54	20,634	583	19,530	521	13,756	554	12,825	377	6,878	29	6,705	144
55 - 59	17,447	344	16,713	390	11,505	328	10,911	266	5,942	16	5,802	124
60 - 64	14,844	196	14,291	357	9,613	174	9,180	259	5,231	22	5,111	98
65 - 69	12,287	103	11,862	322	7,920	91	7,601	228	4,367	12	4,261	94
70 - 74	9,460	58	9,148	254	6,122	52	5,896	174	3,338	6	3,252	80
75 - 79	7,452	28	7,195	229	4,859	25	4,675	159	2,593	3	2,520	70
80 - 84	4,461	19	4,268	174	2,952	19	2,804	129	1,509	0	1,464	45
85 y más	4,100	10	3,913	177	2,821	8	2,674	139	1,279	2	1,239	38
HOMBRES	195,538	10,727	176,285	8,526	124,537	10,098	107,670	6,769	71,001	629	68,615	1,757
10 - 14	31,625	831	29,052	1,742	18,537	787	16,668	1,082	13,088	44	12,384	660
15 - 19	26,263	1,952	23,494	817	15,480	1,785	13,134	561	10,783	167	10,360	256
20 - 24	20,923	1,960	17,793	1,170	13,645	1,843	10,794	1,008	7,278	117	6,999	162
25 - 29	19,680	1,674	16,848	1,158	13,451	1,589	10,812	1,050	6,229	85	6,036	108
30 - 34	16,897	1,239	14,702	956	11,671	1,168	9,634	869	5,226	71	5,068	87
35 - 39	15,095	978	13,477	640	10,208	942	8,707	559	4,887	36	4,770	81
40 - 44	13,056	786	11,766	504	8,779	752	7,576	451	4,277	34	4,190	53
45 - 49	10,811	474	9,988	349	7,110	456	6,357	297	3,701	18	3,631	52
50 - 54	9,348	360	8,675	313	6,080	339	5,491	250	3,268	21	3,184	63
55 - 59	7,958	219	7,544	195	5,050	213	4,697	140	2,908	6	2,847	55
60 - 64	6,808	128	6,503	177	4,183	110	3,943	130	2,625	18	2,560	47
65 - 69	5,608	58	5,413	137	3,369	51	3,214	104	2,239	7	2,199	33
70 - 74	4,290	34	4,139	117	2,597	32	2,479	86	1,693	2	1,660	31
75 - 79	3,482	18	3,363	101	2,083	16	1,995	72	1,399	2	1,368	29
80 - 84	1,997	11	1,904	82	1,238	11	1,166	61	759	0	738	21
85 y más	1,697	5	1,624	68	1,056	4	1,003	49	641	1	621	19
MUJERES	219,783	9,457	204,628	5,698	144,121	8,836	131,683	3,602	75,662	621	72,945	2,096
10 - 14	30,124	802	27,590	1,732	17,557	751	15,767	1,039	12,567	51	11,823	693
15 - 19	26,336	2,050	23,665	621	15,932	1,838	13,722	372	10,404	212	9,943	249
20 - 24	22,581	1,850	20,301	430	14,549	1,714	12,572	263	8,032	136	7,729	167
25 - 29	22,991	1,523	21,022	446	15,629	1,456	13,887	286	7,362	67	7,135	160
30 - 34	20,557	1,084	19,087	386	14,093	1,048	12,795	250	6,464	36	6,292	136
35 - 39	18,328	738	17,244	346	12,424	706	11,485	233	5,904	32	5,759	113
40 - 44	16,135	578	15,265	292	11,030	551	10,288	191	5,105	27	4,977	101
45 - 49	13,234	324	12,699	211	9,015	297	8,589	129	4,219	27	4,110	82
50 - 54	11,286	223	10,855	208	7,676	215	7,334	127	3,610	8	3,521	81
55 - 59	9,489	125	9,169	195	6,455	115	6,214	126	3,034	10	2,955	69
60 - 64	8,036	68	7,788	180	5,430	64	5,237	129	2,606	4	2,551	51
65 - 69	6,679	45	6,449	185	4,551	40	4,387	124	2,128	5	2,062	61
70 - 74	5,170	24	5,009	137	3,525	20	3,417	88	1,645	4	1,592	49
75 - 79	3,970	10	3,832	128	2,776	9	2,680	87	1,194	1	1,152	41
80 - 84	2,464	8	2,364	92	1,714	8	1,638	68	750	0	726	24
85 y más	2,403	5	2,289	109	1,765	4	1,671	90	638	1	618	19

EL SALVADOR.

CUADRO 20 POBLACIÓN DE 10 AÑOS Y MÁS, POR ÁREA DE RESIDENCIA Y TENENCIA DE CUENTA DE CORREO ELECTRÓNICO, SEGÚN DEPARTAMENTO, SEXO Y GRUPOS DE EDAD. CENSO 2007.

DEPARTAMENTOS SEXO Y GRUPOS DE EDAD	TOTAL PAÍS				URBANA				RURAL			
	TOTAL	TIENE	NO TIENE	IGNORADO	TOTAL	TIENE	NO TIENE	IGNORADO	TOTAL	TIENE	NO TIENE	IGNORADO
DEPARTAMENTO SONSONATE												
TOTAL	339,493	9,960	320,450	9,083	205,868	9,054	191,200	5,614	133,625	906	129,250	3,469
10 - 14	55,500	875	51,490	3,135	31,080	814	28,500	1,766	24,420	61	22,990	1,369
15 - 19	47,332	2,217	44,008	1,107	27,006	1,997	24,357	652	20,326	220	19,651	455
20 - 24	38,992	2,118	36,002	872	22,816	1,923	20,340	553	16,176	195	15,662	319
25 - 29	35,213	1,464	32,981	768	21,733	1,332	19,867	534	13,480	132	13,114	234
30 - 34	30,192	1,066	28,537	589	19,194	997	17,807	390	10,998	69	10,730	199
35 - 39	26,480	739	25,275	466	16,747	672	15,777	298	9,733	67	9,498	168
40 - 44	22,255	572	21,276	407	14,363	533	13,564	266	7,892	39	7,712	141
45 - 49	18,512	362	17,811	339	11,763	335	11,206	222	6,749	27	6,605	117
50 - 54	15,230	210	14,761	259	9,619	186	9,260	173	5,611	24	5,501	86
55 - 59	12,872	145	12,495	232	8,157	130	7,887	140	4,715	15	4,608	92
60 - 64	10,551	83	10,240	228	6,585	67	6,369	149	3,966	16	3,871	79
65 - 69	8,763	44	8,519	200	5,473	29	5,306	138	3,290	15	3,213	62
70 - 74	6,705	27	6,520	158	4,234	18	4,110	106	2,471	9	2,410	52
75 - 79	5,143	20	4,978	145	3,301	14	3,185	102	1,842	6	1,793	43
80 - 84	2,958	10	2,871	77	1,914	4	1,855	55	1,044	6	1,016	22
85 y más	2,795	8	2,686	101	1,883	3	1,810	70	912	5	876	31
HOMBRES	161,448	5,489	151,551	4,408	95,500	4,952	87,820	2,728	65,948	537	63,731	1,680
10 - 14	28,210	429	26,177	1,604	15,623	398	14,334	891	12,587	31	11,843	713
15 - 19	23,719	1,098	22,074	547	13,321	975	12,033	313	10,398	123	10,041	234
20 - 24	18,697	1,154	17,076	467	10,699	1,051	9,340	308	7,998	103	7,736	159
25 - 29	16,197	791	14,992	414	9,837	709	8,815	313	6,360	82	6,177	101
30 - 34	13,714	618	12,819	277	8,548	578	7,777	193	5,166	40	5,042	84
35 - 39	12,088	449	11,425	214	7,480	400	6,936	144	4,608	49	4,489	70
40 - 44	10,112	365	9,565	182	6,458	341	5,989	128	3,654	24	3,576	54
45 - 49	8,452	229	8,087	136	5,182	208	4,884	90	3,270	21	3,203	46
50 - 54	6,982	133	6,745	104	4,286	117	4,107	62	2,696	16	2,638	42
55 - 59	6,058	105	5,867	86	3,731	94	3,589	48	2,327	11	2,278	38
60 - 64	5,033	49	4,885	99	3,024	40	2,925	59	2,009	9	1,960	40
65 - 69	4,072	28	3,962	82	2,401	17	2,334	50	1,671	11	1,628	32
70 - 74	3,162	19	3,074	69	1,866	13	1,809	44	1,296	6	1,265	25
75 - 79	2,380	12	2,312	56	1,449	8	1,404	37	931	4	908	19
80 - 84	1,356	6	1,317	33	814	2	789	23	542	4	528	10
85 y más	1,216	4	1,174	38	781	1	755	25	435	3	419	13
MUJERES	178,045	4,471	168,899	4,675	110,368	4,102	103,380	2,886	67,677	369	65,519	1,789
10 - 14	27,290	446	25,313	1,531	15,457	416	14,166	875	11,833	30	11,147	656
15 - 19	23,613	1,119	21,934	560	13,685	1,022	12,324	339	9,928	97	9,610	221
20 - 24	20,295	964	18,926	405	12,117	872	11,000	245	8,178	92	7,926	160
25 - 29	19,016	673	17,989	354	11,896	623	11,052	221	7,120	50	6,937	133
30 - 34	16,478	448	15,718	312	10,646	419	10,030	197	5,832	29	5,688	115
35 - 39	14,392	290	13,850	252	9,267	272	8,841	154	5,125	18	5,009	98
40 - 44	12,143	207	11,711	225	7,905	192	7,575	138	4,238	15	4,136	87
45 - 49	10,060	133	9,724	203	6,581	127	6,322	132	3,479	6	3,402	71
50 - 54	8,248	77	8,016	155	5,333	69	5,153	111	2,915	8	2,863	44
55 - 59	6,814	40	6,628	146	4,426	36	4,298	92	2,388	4	2,330	54
60 - 64	5,518	34	5,355	129	3,561	27	3,444	90	1,957	7	1,911	39
65 - 69	4,691	16	4,557	118	3,072	12	2,972	88	1,619	4	1,585	30
70 - 74	3,543	8	3,446	89	2,368	5	2,301	62	1,175	3	1,145	27
75 - 79	2,763	8	2,666	89	1,852	6	1,781	65	911	2	885	24
80 - 84	1,602	4	1,554	44	1,100	2	1,066	32	502	2	488	12
85 y más	1,579	4	1,512	63	1,102	2	1,055	45	477	2	457	18

EL SALVADOR.
CUADRO 20 POBLACIÓN DE 10 AÑOS Y MÁS, POR ÁREA DE RESIDENCIA Y TENENCIA DE CUENTA DE CORREO ELECTRÓNICO, SEGÚN DEPARTAMENTO, SEXO Y GRUPOS DE EDAD. CENSO 2007.

DEPARTAMENTOS SEXO Y GRUPOS DE EDAD	TOTAL PAÍS				URBANA				RURAL			
	TOTAL	TIENE	NO TIENE	IGNORADO	TOTAL	TIENE	NO TIENE	IGNORADO	TOTAL	TIENE	NO TIENE	IGNORADO
DEPARTAMENTO CHALATENANGO												
TOTAL	150,144	2,760	142,374	5,010	51,283	1,790	47,704	1,789	98,861	970	94,670	3,221
10 - 14	28,198	308	26,333	1,557	8,512	180	7,952	380	19,686	128	18,381	1,177
15 - 19	23,346	744	22,002	600	7,335	497	6,676	162	16,011	247	15,326	438
20 - 24	14,672	518	13,554	600	5,068	349	4,365	354	9,604	169	9,189	246
25 - 29	12,445	336	11,606	503	4,437	240	3,860	337	8,008	96	7,746	166
30 - 34	11,167	247	10,634	286	4,085	160	3,788	137	7,082	87	6,846	149
35 - 39	10,240	184	9,829	227	3,747	116	3,563	68	6,493	68	6,266	159
40 - 44	8,947	157	8,605	185	3,431	106	3,270	55	5,516	51	5,335	130
45 - 49	8,036	93	7,767	176	2,864	58	2,760	46	5,172	35	5,007	130
50 - 54	7,204	70	6,966	168	2,450	40	2,365	45	4,754	30	4,601	123
55 - 59	6,270	43	6,074	153	2,090	23	2,033	34	4,180	20	4,041	119
60 - 64	5,412	23	5,230	159	1,862	8	1,810	44	3,550	15	3,420	115
65 - 69	4,567	10	4,455	102	1,718	3	1,686	29	2,849	7	2,769	73
70 - 74	3,629	14	3,508	107	1,328	4	1,284	40	2,301	10	2,224	67
75 - 79	2,819	4	2,738	77	1,060	1	1,030	29	1,759	3	1,708	48
80 - 84	1,648	6	1,592	50	675	3	660	12	973	3	932	38
85 y más	1,544	3	1,481	60	621	2	602	17	923	1	879	43
HOMBRES	70,473	1,294	66,416	2,763	23,629	842	21,559	1,228	46,844	452	44,857	1,535
10 - 14	14,463	139	13,494	830	4,283	78	3,993	212	10,180	61	9,501	618
15 - 19	11,444	327	10,778	339	3,580	225	3,250	105	7,864	102	7,528	234
20 - 24	6,653	210	6,026	417	2,362	151	1,905	306	4,291	59	4,121	111
25 - 29	5,518	157	5,003	358	2,024	112	1,620	292	3,494	45	3,383	66
30 - 34	4,706	124	4,410	172	1,725	76	1,545	104	2,981	48	2,865	68
35 - 39	4,517	94	4,318	105	1,630	57	1,531	42	2,887	37	2,787	63
40 - 44	3,866	92	3,696	78	1,468	66	1,374	28	2,398	26	2,322	50
45 - 49	3,592	56	3,458	78	1,275	30	1,223	22	2,317	26	2,235	56
50 - 54	3,342	37	3,233	72	1,069	23	1,025	21	2,273	14	2,208	51
55 - 59	2,913	23	2,824	66	918	12	889	17	1,995	11	1,935	49
60 - 64	2,454	16	2,378	60	785	6	763	16	1,669	10	1,615	44
65 - 69	2,233	5	2,181	47	800	1	785	14	1,433	4	1,396	33
70 - 74	1,798	7	1,743	48	598	2	581	15	1,200	5	1,162	33
75 - 79	1,421	0	1,378	43	511	0	493	18	910	0	885	25
80 - 84	828	5	802	21	321	2	311	8	507	3	491	13
85 y más	725	2	694	29	280	1	271	8	445	1	423	21
MUJERES	79,671	1,466	75,958	2,247	27,654	948	26,145	561	52,017	518	49,813	1,686
10 - 14	13,735	169	12,839	727	4,229	102	3,959	168	9,506	67	8,880	559
15 - 19	11,902	417	11,224	261	3,755	272	3,426	57	8,147	145	7,798	204
20 - 24	8,019	308	7,528	183	2,706	198	2,460	48	5,313	110	5,068	135
25 - 29	6,927	179	6,603	145	2,413	128	2,240	45	4,514	51	4,363	100
30 - 34	6,461	123	6,224	114	2,360	84	2,243	33	4,101	39	3,981	81
35 - 39	5,723	90	5,511	122	2,117	59	2,032	26	3,606	31	3,479	96
40 - 44	5,081	65	4,909	107	1,963	40	1,896	27	3,118	25	3,013	80
45 - 49	4,444	37	4,309	98	1,589	28	1,537	24	2,855	9	2,772	74
50 - 54	3,862	33	3,733	96	1,381	17	1,340	24	2,481	16	2,393	72
55 - 59	3,357	20	3,250	87	1,172	11	1,144	17	2,185	9	2,106	70
60 - 64	2,958	7	2,852	99	1,077	2	1,047	28	1,881	5	1,805	71
65 - 69	2,334	5	2,274	55	918	2	901	15	1,416	3	1,373	40
70 - 74	1,831	7	1,765	59	730	2	703	25	1,101	5	1,062	34
75 - 79	1,398	4	1,360	34	549	1	537	11	849	3	823	23
80 - 84	820	1	790	29	354	1	349	4	466	0	441	25
85 y más	819	1	787	31	341	1	331	9	478	0	456	22

EL SALVADOR.

CUADRO 20 POBLACIÓN DE 10 AÑOS Y MÁS, POR ÁREA DE RESIDENCIA Y TENENCIA DE CUENTA DE CORREO ELECTRÓNICO, SEGÚN DEPARTAMENTO, SEXO Y GRUPOS DE EDAD. CENSO 2007.

DEPARTAMENTOS SEXO Y GRUPOS DE EDAD	TOTAL PAÍS				URBANA				RURAL			
	TOTAL	TIENE	NO TIENE	IGNORADO	TOTAL	TIENE	NO TIENE	IGNORADO	TOTAL	TIENE	NO TIENE	IGNORADO
DEPARTAMENTO LA LIBERTAD												
TOTAL	519,121	61,807	438,591	18,723	371,163	59,009	299,259	12,895	147,958	2,798	139,332	5,828
10 - 14	77,953	5,315	66,525	6,113	50,850	5,079	41,944	3,827	27,103	236	24,581	2,286
15 - 19	67,277	9,759	55,240	2,278	44,983	9,199	34,290	1,494	22,294	560	20,950	784
20 - 24	57,310	9,541	46,219	1,550	40,659	9,141	30,449	1,069	16,651	400	15,770	481
25 - 29	55,512	8,587	45,503	1,422	40,937	8,273	31,656	1,008	14,575	314	13,847	414
30 - 34	48,787	7,036	40,576	1,175	36,353	6,771	28,727	855	12,434	265	11,849	320
35 - 39	42,518	5,920	35,512	1,086	31,761	5,637	25,299	825	10,757	283	10,213	261
40 - 44	36,764	5,217	30,610	937	27,658	4,962	22,019	677	9,106	255	8,591	260
45 - 49	30,218	4,038	25,366	814	22,715	3,857	18,208	650	7,503	181	7,158	164
50 - 54	25,551	2,896	21,948	707	19,164	2,785	15,858	521	6,387	111	6,090	186
55 - 59	20,538	1,748	18,204	586	15,134	1,666	13,030	438	5,404	82	5,174	148
60 - 64	16,373	877	15,041	455	11,796	826	10,632	338	4,577	51	4,409	117
65 - 69	13,127	440	12,253	434	9,469	416	8,731	322	3,658	24	3,522	112
70 - 74	9,843	232	9,265	346	6,975	220	6,507	248	2,868	12	2,758	98
75 - 79	7,737	112	7,313	312	5,593	100	5,261	232	2,144	12	2,052	80
80 - 84	4,846	42	4,583	221	3,516	39	3,313	164	1,330	3	1,270	57
85 y más	4,767	47	4,433	287	3,600	38	3,335	227	1,167	9	1,098	60
HOMBRES	241,877	31,625	201,561	8,691	169,319	30,151	133,305	5,863	72,558	1,474	68,256	2,828
10 - 14	39,593	2,620	33,840	3,133	25,542	2,501	21,087	1,954	14,051	119	12,753	1,179
15 - 19	33,454	4,795	27,512	1,147	21,928	4,523	16,680	725	11,526	272	10,832	422
20 - 24	26,976	4,716	21,547	713	18,832	4,506	13,850	476	8,144	210	7,697	237
25 - 29	25,288	4,222	20,451	615	18,476	4,062	13,989	425	6,812	160	6,462	190
30 - 34	21,995	3,489	18,028	478	16,235	3,350	12,543	342	5,760	139	5,485	136
35 - 39	19,120	3,036	15,606	478	14,163	2,887	10,908	368	4,957	149	4,698	110
40 - 44	16,280	2,728	13,169	383	12,081	2,595	9,201	285	4,199	133	3,968	98
45 - 49	13,482	2,231	10,918	333	9,958	2,124	7,561	273	3,524	107	3,357	60
50 - 54	11,454	1,630	9,518	306	8,405	1,564	6,619	222	3,049	66	2,899	84
55 - 59	9,441	1,063	8,112	266	6,778	1,010	5,572	196	2,663	53	2,540	70
60 - 64	7,410	547	6,675	188	5,133	513	4,488	132	2,277	34	2,187	56
65 - 69	5,824	291	5,356	177	4,024	275	3,617	132	1,800	16	1,739	45
70 - 74	4,318	144	4,019	155	2,885	139	2,641	105	1,433	5	1,378	50
75 - 79	3,281	68	3,080	133	2,191	64	2,029	98	1,090	4	1,051	35
80 - 84	2,031	19	1,930	82	1,359	17	1,288	54	672	2	642	28
85 y más	1,930	26	1,800	104	1,329	21	1,232	76	601	5	568	28
MUJERES	277,244	30,182	237,030	10,032	201,844	28,858	165,954	7,032	75,400	1,324	71,076	3,000
10 - 14	38,360	2,695	32,685	2,980	25,308	2,578	20,857	1,873	13,052	117	11,828	1,107
15 - 19	33,823	4,964	27,728	1,131	23,055	4,676	17,610	769	10,768	288	10,118	362
20 - 24	30,334	4,825	24,672	837	21,827	4,635	16,599	593	8,507	190	8,073	244
25 - 29	30,224	4,365	25,052	807	22,461	4,211	17,667	583	7,763	154	7,385	224
30 - 34	26,792	3,547	22,548	697	20,118	3,421	16,184	513	6,674	126	6,364	184
35 - 39	23,398	2,884	19,906	608	17,598	2,750	14,391	457	5,800	134	5,515	151
40 - 44	20,484	2,489	17,441	554	15,577	2,367	12,818	392	4,907	122	4,623	162
45 - 49	16,736	1,807	14,448	481	12,757	1,733	10,647	377	3,979	74	3,801	104
50 - 54	14,097	1,266	12,430	401	10,759	1,221	9,239	299	3,338	45	3,191	102
55 - 59	11,097	685	10,092	320	8,356	656	7,458	242	2,741	29	2,634	78
60 - 64	8,963	330	8,366	267	6,663	313	6,144	206	2,300	17	2,222	61
65 - 69	7,303	149	6,897	257	5,445	141	5,114	190	1,858	8	1,783	67
70 - 74	5,525	88	5,246	191	4,090	81	3,866	143	1,435	7	1,380	48
75 - 79	4,456	44	4,233	179	3,402	36	3,232	134	1,054	8	1,001	45
80 - 84	2,815	23	2,653	139	2,157	22	2,025	110	658	1	628	29
85 y más	2,837	21	2,633	183	2,271	17	2,103	151	566	4	530	32

EL SALVADOR.

CUADRO 20 POBLACIÓN DE 10 AÑOS Y MÁS, POR ÁREA DE RESIDENCIA Y TENENCIA DE CUENTA DE CORREO ELECTRÓNICO, SEGÚN DEPARTAMENTO, SEXO Y GRUPOS DE EDAD. CENSO 2007.

DEPARTAMENTOS SEXO Y GRUPOS DE EDAD	TOTAL PAÍS				URBANA				RURAL			
	TOTAL	TIENE	NO TIENE	IGNORADO	TOTAL	TIENE	NO TIENE	IGNORADO	TOTAL	TIENE	NO TIENE	IGNORADO
DEPARTAMENTO SAN SALVADOR												
TOTAL	1,268,710	149,978	1,074,424	44,308	1,189,397	149,220	998,556	41,621	79,313	758	75,868	2,687
10 - 14	170,927	10,086	147,345	13,496	156,614	10,060	134,083	12,471	14,313	26	13,262	1,025
15 - 19	151,501	24,092	122,919	4,490	139,956	23,928	111,884	4,144	11,545	164	11,035	346
20 - 24	136,024	25,730	106,919	3,375	126,828	25,564	98,105	3,159	9,196	166	8,814	216
25 - 29	138,039	23,583	110,830	3,626	129,751	23,452	102,858	3,441	8,288	131	7,972	185
30 - 34	123,962	18,695	101,944	3,323	117,140	18,602	95,376	3,162	6,822	93	6,568	161
35 - 39	112,005	14,294	94,794	2,917	106,064	14,232	89,046	2,786	5,941	62	5,748	131
40 - 44	96,873	11,201	83,055	2,617	91,979	11,155	78,331	2,493	4,894	46	4,724	124
45 - 49	77,425	7,607	67,733	2,085	73,506	7,587	63,924	1,995	3,919	20	3,809	90
50 - 54	65,083	5,953	57,383	1,747	61,753	5,930	54,167	1,656	3,330	23	3,216	91
55 - 59	52,342	3,885	47,043	1,414	49,605	3,872	44,383	1,350	2,737	13	2,660	64
60 - 64	41,568	2,197	38,106	1,265	39,242	2,193	35,855	1,194	2,326	4	2,251	71
65 - 69	33,009	1,281	30,601	1,127	31,007	1,276	28,657	1,074	2,002	5	1,944	53
70 - 74	25,464	696	23,915	853	23,990	692	22,492	806	1,474	4	1,423	47
75 - 79	20,100	397	18,875	828	18,875	396	17,750	782	1,172	1	1,125	46
80 - 84	12,580	176	11,867	537	11,875	176	11,184	515	705	0	683	22
85 y más	11,808	105	11,095	608	11,159	105	10,461	593	649	0	634	15
HOMBRES	576,853	76,542	478,502	21,809	538,493	76,111	441,848	20,534	38,360	431	36,654	1,275
10 - 14	86,780	4,906	74,901	6,973	79,556	4,895	68,197	6,464	7,224	11	6,704	509
15 - 19	74,874	11,726	60,974	2,174	68,948	11,648	55,301	1,999	5,926	78	5,673	175
20 - 24	63,456	12,661	49,104	1,691	58,960	12,575	44,800	1,585	4,496	86	4,304	106
25 - 29	62,755	11,698	49,224	1,833	58,838	11,616	45,471	1,751	3,917	82	3,753	82
30 - 34	55,106	9,552	43,903	1,651	51,941	9,497	40,864	1,580	3,165	55	3,039	71
35 - 39	49,747	7,620	40,685	1,442	46,949	7,578	37,988	1,383	2,798	42	2,697	59
40 - 44	41,655	6,012	34,425	1,218	39,411	5,983	32,265	1,163	2,244	29	2,160	55
45 - 49	32,737	3,983	27,801	953	30,958	3,969	26,074	915	1,779	14	1,727	38
50 - 54	27,848	3,206	23,823	819	26,301	3,192	22,322	787	1,547	14	1,501	32
55 - 59	22,613	2,194	19,777	642	21,314	2,184	18,519	611	1,299	10	1,258	31
60 - 64	17,935	1,349	15,961	625	16,834	1,345	14,905	584	1,101	4	1,056	41
65 - 69	13,867	823	12,492	552	12,910	819	11,562	529	957	4	930	23
70 - 74	10,363	424	9,574	365	9,673	423	8,905	345	690	1	669	20
75 - 79	8,174	232	7,534	408	7,591	231	6,975	385	583	1	559	23
80 - 84	4,795	103	4,484	208	4,445	103	4,139	203	350	0	345	5
85 y más	4,148	53	3,840	255	3,864	53	3,561	250	284	0	279	5
MUJERES	691,857	73,436	595,922	22,499	650,904	73,109	556,708	21,087	40,953	327	39,214	1,412
10 - 14	84,147	5,180	72,444	6,523	77,058	5,165	65,886	6,007	7,089	15	6,558	516
15 - 19	76,627	12,366	61,945	2,316	71,008	12,280	56,583	2,145	5,619	86	5,362	171
20 - 24	72,568	13,069	57,815	1,684	67,868	12,989	53,305	1,574	4,700	80	4,510	110
25 - 29	75,284	11,885	61,606	1,793	70,913	11,836	57,387	1,690	4,371	49	4,219	103
30 - 34	68,856	9,143	58,041	1,672	65,199	9,105	54,512	1,582	3,657	38	3,529	90
35 - 39	62,258	6,674	54,109	1,475	59,115	6,654	51,058	1,403	3,143	20	3,051	72
40 - 44	55,218	5,189	48,630	1,399	52,568	5,172	46,066	1,330	2,650	17	2,564	69
45 - 49	44,688	3,624	39,932	1,132	42,548	3,618	37,850	1,080	2,140	6	2,082	52
50 - 54	37,235	2,747	33,560	928	35,452	2,738	31,845	869	1,783	9	1,715	59
55 - 59	29,729	1,691	27,266	772	28,291	1,688	25,864	739	1,438	3	1,402	33
60 - 64	23,633	848	22,145	640	22,408	848	20,950	610	1,225	0	1,195	30
65 - 69	19,142	458	18,109	575	18,097	457	17,095	545	1,045	1	1,014	30
70 - 74	15,101	272	14,341	488	14,317	269	13,587	461	784	3	754	27
75 - 79	11,926	165	11,341	420	11,337	165	10,775	397	589	0	566	23
80 - 84	7,785	73	7,383	329	7,430	73	7,045	312	355	0	338	17
85 y más	7,660	52	7,255	353	7,295	52	6,900	343	365	0	355	10

EL SALVADOR.

CUADRO 20 POBLACIÓN DE 10 AÑOS Y MÁS, POR ÁREA DE RESIDENCIA Y TENENCIA DE CUENTA DE CORREO ELECTRÓNICO, SEGÚN DEPARTAMENTO, SEXO Y GRUPOS DE EDAD. CENSO 2007.

DEPARTAMENTOS SEXO Y GRUPOS DE EDAD	TOTAL PAÍS				URBANA				RURAL			
	TOTAL	TIENE	NO TIENE	IGNORADO	TOTAL	TIENE	NO TIENE	IGNORADO	TOTAL	TIENE	NO TIENE	IGNORADO
DEPARTAMENTO CUSCATLÁN												
TOTAL	178,096	3,763	169,628	4,705	76,359	3,017	70,955	2,387	101,737	746	98,673	2,318
10 - 14	30,794	272	28,778	1,744	11,721	243	10,812	666	19,073	29	17,966	1,078
15 - 19	24,967	897	23,517	553	9,960	708	8,971	281	15,007	189	14,546	272
20 - 24	19,738	778	18,354	606	8,225	615	7,194	416	11,513	163	11,160	190
25 - 29	18,711	566	17,685	460	8,172	465	7,412	295	10,539	101	10,273	165
30 - 34	15,938	435	15,221	282	7,030	342	6,528	160	8,908	93	8,693	122
35 - 39	13,330	276	12,878	176	6,004	224	5,686	94	7,326	52	7,192	82
40 - 44	11,122	200	10,763	159	5,184	162	4,940	82	5,938	38	5,823	77
45 - 49	8,918	143	8,648	127	4,159	114	3,972	73	4,759	29	4,676	54
50 - 54	7,345	80	7,158	107	3,420	66	3,302	52	3,925	14	3,856	55
55 - 59	6,573	36	6,429	108	3,060	28	2,969	63	3,513	8	3,460	45
60 - 64	5,603	32	5,466	105	2,527	20	2,459	48	3,076	12	3,007	57
65 - 69	4,827	21	4,736	70	2,174	11	2,123	40	2,653	10	2,613	30
70 - 74	3,663	11	3,589	63	1,630	7	1,589	34	2,033	4	2,000	29
75 - 79	2,912	5	2,849	58	1,341	4	1,303	34	1,571	1	1,546	24
80 - 84	1,879	8	1,833	38	886	5	861	20	993	3	972	18
85 y más	1,776	3	1,724	49	866	3	834	29	910	0	890	20
HOMBRES	83,837	1,905	79,318	2,614	34,943	1,494	32,007	1,442	48,894	411	47,311	1,172
10 - 14	15,523	131	14,492	900	5,940	117	5,479	344	9,583	14	9,013	556
15 - 19	12,581	396	11,846	339	4,950	301	4,460	189	7,631	95	7,386	150
20 - 24	9,707	383	8,878	446	3,995	297	3,351	347	5,712	86	5,527	99
25 - 29	8,651	302	8,039	310	3,738	245	3,263	230	4,913	57	4,776	80
30 - 34	7,247	239	6,850	158	3,087	178	2,810	99	4,160	61	4,040	59
35 - 39	5,933	143	5,706	84	2,556	112	2,404	40	3,377	31	3,302	44
40 - 44	4,940	113	4,763	64	2,238	95	2,107	36	2,702	18	2,656	28
45 - 49	3,901	83	3,773	45	1,753	65	1,665	23	2,148	18	2,108	22
50 - 54	3,284	41	3,190	53	1,463	33	1,409	21	1,821	8	1,781	32
55 - 59	2,922	26	2,837	59	1,298	19	1,244	35	1,624	7	1,593	24
60 - 64	2,532	19	2,472	41	1,111	12	1,083	16	1,421	7	1,389	25
65 - 69	2,180	14	2,129	37	924	8	896	20	1,256	6	1,233	17
70 - 74	1,651	7	1,620	24	682	5	665	12	969	2	955	12
75 - 79	1,229	2	1,206	21	519	2	505	12	710	0	701	9
80 - 84	835	5	812	18	363	4	348	11	472	1	464	7
85 y más	721	1	705	15	326	1	318	7	395	0	387	8
MUJERES	94,259	1,858	90,310	2,091	41,416	1,523	38,948	945	52,843	335	51,362	1,146
10 - 14	15,271	141	14,286	844	5,781	126	5,333	322	9,490	15	8,953	522
15 - 19	12,386	501	11,671	214	5,010	407	4,511	92	7,376	94	7,160	122
20 - 24	10,031	395	9,476	160	4,230	318	3,843	69	5,801	77	5,633	91
25 - 29	10,060	264	9,646	150	4,434	220	4,149	65	5,626	44	5,497	85
30 - 34	8,691	196	8,371	124	3,943	164	3,718	61	4,748	32	4,653	63
35 - 39	7,397	133	7,172	92	3,448	112	3,282	54	3,949	21	3,890	38
40 - 44	6,182	87	6,000	95	2,946	67	2,833	46	3,236	20	3,167	49
45 - 49	5,017	60	4,875	82	2,406	49	2,307	50	2,611	11	2,568	32
50 - 54	4,061	39	3,968	54	1,957	33	1,893	31	2,104	6	2,075	23
55 - 59	3,651	10	3,592	49	1,762	9	1,725	28	1,889	1	1,867	21
60 - 64	3,071	13	2,994	64	1,416	8	1,376	32	1,655	5	1,618	32
65 - 69	2,647	7	2,607	33	1,250	3	1,227	20	1,397	4	1,380	13
70 - 74	2,012	4	1,969	39	948	2	924	22	1,064	2	1,045	17
75 - 79	1,683	3	1,643	37	822	2	798	22	861	1	845	15
80 - 84	1,044	3	1,021	20	523	1	513	9	521	2	508	11
85 y más	1,055	2	1,019	34	540	2	516	22	515	0	503	12

EL SALVADOR.

CUADRO 20 POBLACIÓN DE 10 AÑOS Y MÁS, POR ÁREA DE RESIDENCIA Y TENENCIA DE CUENTA DE CORREO ELECTRÓNICO, SEGÚN DEPARTAMENTO, SEXO Y GRUPOS DE EDAD. CENSO 2007.

DEPARTAMENTOS SEXO Y GRUPOS DE EDAD	TOTAL PAÍS				URBANA				RURAL			
	TOTAL	TIENE	NO TIENE	IGNORADO	TOTAL	TIENE	NO TIENE	IGNORADO	TOTAL	TIENE	NO TIENE	IGNORADO
DEPARTAMENTO LA PAZ												
TOTAL	236,804	4,338	226,152	6,314	118,739	3,402	111,977	3,360	118,065	936	114,175	2,954
10 - 14	40,305	283	37,392	2,630	18,834	228	17,321	1,285	21,471	55	20,071	1,345
15 - 19	32,592	993	30,823	776	15,445	793	14,239	413	17,147	200	16,584	363
20 - 24	25,756	955	24,338	463	12,497	754	11,494	249	13,259	201	12,844	214
25 - 29	24,359	684	23,292	383	12,334	530	11,605	199	12,025	154	11,687	184
30 - 34	21,899	525	21,034	340	11,534	403	10,935	196	10,365	122	10,099	144
35 - 39	18,110	324	17,520	266	9,620	271	9,187	162	8,490	53	8,333	104
40 - 44	14,853	209	14,402	242	7,969	172	7,648	149	6,884	37	6,754	93
45 - 49	11,823	145	11,484	194	6,115	113	5,898	104	5,708	32	5,586	90
50 - 54	10,128	87	9,850	191	5,250	62	5,078	110	4,878	25	4,772	81
55 - 59	8,841	52	8,640	149	4,482	33	4,367	82	4,359	19	4,273	67
60 - 64	7,589	24	7,410	155	3,769	14	3,668	87	3,820	10	3,742	68
65 - 69	6,225	19	6,072	134	3,241	9	3,152	80	2,984	10	2,920	54
70 - 74	5,137	20	5,001	116	2,729	12	2,646	71	2,408	8	2,355	45
75 - 79	4,022	6	3,905	111	2,115	2	2,048	65	1,907	4	1,857	46
80 - 84	2,608	7	2,523	78	1,446	5	1,394	47	1,162	2	1,129	31
85 y más	2,557	5	2,466	86	1,359	1	1,297	61	1,198	4	1,169	25
HOMBRES	111,528	2,334	106,109	3,085	54,551	1,809	51,119	1,623	56,977	525	54,990	1,462
10 - 14	20,634	127	19,141	1,366	9,615	103	8,852	660	11,019	24	10,289	706
15 - 19	16,378	472	15,503	403	7,643	370	7,065	208	8,735	102	8,438	195
20 - 24	12,237	487	11,528	222	5,751	384	5,249	118	6,486	103	6,279	104
25 - 29	11,273	391	10,708	174	5,589	300	5,200	89	5,684	91	5,508	85
30 - 34	10,019	318	9,556	145	5,199	238	4,875	86	4,820	80	4,681	59
35 - 39	8,175	196	7,856	123	4,281	162	4,040	79	3,894	34	3,816	44
40 - 44	6,652	124	6,411	117	3,520	100	3,347	73	3,132	24	3,064	44
45 - 49	5,254	82	5,093	79	2,668	63	2,554	51	2,586	19	2,539	28
50 - 54	4,553	58	4,413	82	2,335	42	2,249	44	2,218	16	2,164	38
55 - 59	3,959	37	3,851	71	1,885	23	1,823	39	2,074	14	2,028	32
60 - 64	3,404	12	3,325	67	1,606	9	1,562	35	1,798	3	1,763	32
65 - 69	2,707	12	2,634	61	1,310	6	1,274	30	1,397	6	1,360	31
70 - 74	2,251	9	2,186	56	1,158	3	1,120	35	1,093	6	1,066	21
75 - 79	1,736	3	1,691	42	834	1	809	24	902	2	882	18
80 - 84	1,199	4	1,160	35	607	4	581	22	592	0	579	13
85 y más	1,097	2	1,053	42	550	1	519	30	547	1	534	12
MUJERES	125,276	2,004	120,043	3,229	64,188	1,593	60,858	1,737	61,088	411	59,185	1,492
10 - 14	19,671	156	18,251	1,264	9,219	125	8,469	625	10,452	31	9,782	639
15 - 19	16,214	521	15,320	373	7,802	423	7,174	205	8,412	98	8,146	168
20 - 24	13,519	468	12,810	241	6,746	370	6,245	131	6,773	98	6,565	110
25 - 29	13,086	293	12,584	209	6,745	230	6,405	110	6,341	63	6,179	99
30 - 34	11,880	207	11,478	195	6,335	165	6,060	110	5,545	42	5,418	85
35 - 39	9,935	128	9,664	143	5,339	109	5,147	83	4,596	19	4,517	60
40 - 44	8,201	85	7,991	125	4,449	72	4,301	76	3,752	13	3,690	49
45 - 49	6,569	63	6,391	115	3,447	50	3,344	53	3,122	13	3,047	62
50 - 54	5,575	29	5,437	109	2,915	20	2,829	66	2,660	9	2,608	43
55 - 59	4,882	15	4,789	78	2,597	10	2,544	43	2,285	5	2,245	35
60 - 64	4,185	12	4,085	88	2,163	5	2,106	52	2,022	7	1,979	36
65 - 69	3,518	7	3,438	73	1,931	3	1,878	50	1,587	4	1,560	23
70 - 74	2,886	11	2,815	60	1,571	9	1,526	36	1,315	2	1,289	24
75 - 79	2,286	3	2,214	69	1,281	1	1,239	41	1,005	2	975	28
80 - 84	1,409	3	1,363	43	839	1	813	25	570	2	550	18
85 y más	1,460	3	1,413	44	809	0	778	31	651	3	635	13

EL SALVADOR.

CUADRO 20 POBLACIÓN DE 10 AÑOS Y MÁS, POR ÁREA DE RESIDENCIA Y TENENCIA DE CUENTA DE CORREO ELECTRÓNICO, SEGÚN DEPARTAMENTO, SEXO Y GRUPOS DE EDAD. CENSO 2007.

DEPARTAMENTOS SEXO Y GRUPOS DE EDAD	TOTAL PAÍS				URBANA				RURAL			
	TOTAL	TIENE	NO TIENE	IGNORADO	TOTAL	TIENE	NO TIENE	IGNORADO	TOTAL	TIENE	NO TIENE	IGNORADO
DEPARTAMENTO CABAÑAS												
TOTAL	111,813	2,092	104,831	4,890	38,745	1,543	35,639	1,563	73,068	549	69,192	3,327
10 - 14	22,429	235	20,473	1,721	6,432	184	5,862	386	15,997	51	14,611	1,335
15 - 19	18,119	616	16,735	768	5,874	436	5,227	211	12,245	180	11,508	557
20 - 24	11,228	454	10,380	394	4,028	341	3,555	132	7,200	113	6,825	262
25 - 29	9,068	260	8,496	312	3,388	206	3,045	137	5,680	54	5,451	175
30 - 34	7,939	146	7,488	305	3,000	103	2,737	160	4,939	43	4,751	145
35 - 39	7,343	120	6,977	246	2,791	91	2,588	112	4,552	29	4,389	134
40 - 44	6,323	84	6,045	194	2,446	68	2,297	81	3,877	16	3,748	113
45 - 49	5,594	56	5,358	180	2,077	47	1,965	65	3,517	9	3,393	115
50 - 54	5,107	41	4,939	127	1,867	26	1,788	53	3,240	15	3,151	74
55 - 59	4,487	37	4,331	119	1,608	25	1,545	38	2,879	12	2,786	81
60 - 64	3,944	22	3,782	140	1,355	10	1,299	46	2,589	12	2,483	94
65 - 69	3,218	11	3,111	96	1,148	2	1,113	33	2,070	9	1,998	63
70 - 74	2,619	7	2,498	114	1,010	3	968	39	1,609	4	1,530	75
75 - 79	2,016	1	1,931	84	783	0	750	33	1,233	1	1,181	51
80 - 84	1,227	0	1,183	44	483	0	466	17	744	0	717	27
85 y más	1,152	2	1,104	46	455	1	434	20	697	1	670	26
HOMBRES	51,078	946	47,755	2,377	17,017	720	15,493	804	34,061	226	32,262	1,573
10 - 14	11,378	118	10,368	892	3,215	91	2,927	197	8,163	27	7,441	695
15 - 19	8,896	260	8,247	389	2,845	195	2,546	104	6,051	65	5,701	285
20 - 24	4,857	179	4,495	183	1,695	134	1,502	59	3,162	45	2,993	124
25 - 29	3,717	126	3,434	157	1,370	102	1,186	82	2,347	24	2,248	75
30 - 34	3,243	69	3,036	138	1,235	52	1,101	82	2,008	17	1,935	56
35 - 39	3,047	61	2,869	117	1,147	51	1,033	63	1,900	10	1,836	54
40 - 44	2,662	46	2,529	87	1,009	39	927	43	1,653	7	1,602	44
45 - 49	2,451	27	2,340	84	892	22	827	43	1,559	5	1,513	41
50 - 54	2,281	18	2,211	52	783	12	744	27	1,498	6	1,467	25
55 - 59	2,048	18	1,978	52	669	13	639	17	1,379	5	1,339	35
60 - 64	1,741	12	1,662	67	535	8	503	24	1,206	4	1,159	43
65 - 69	1,474	8	1,423	43	477	1	460	16	997	7	963	27
70 - 74	1,228	2	1,180	46	414	0	399	15	814	2	781	31
75 - 79	956	1	919	36	336	0	321	15	620	1	598	21
80 - 84	553	0	536	17	200	0	194	6	353	0	342	11
85 y más	546	1	528	17	195	0	184	11	351	1	344	6
MUJERES	60,735	1,146	57,076	2,513	21,728	823	20,146	759	39,007	323	36,930	1,754
10 - 14	11,051	117	10,105	829	3,217	93	2,935	189	7,834	24	7,170	640
15 - 19	9,223	356	8,488	379	3,029	241	2,681	107	6,194	115	5,807	272
20 - 24	6,371	275	5,885	211	2,333	207	2,053	73	4,038	68	3,832	138
25 - 29	5,351	134	5,062	155	2,018	104	1,859	55	3,333	30	3,203	100
30 - 34	4,696	77	4,452	167	1,765	51	1,636	78	2,931	26	2,816	89
35 - 39	4,296	59	4,108	129	1,644	40	1,555	49	2,652	19	2,553	80
40 - 44	3,661	38	3,516	107	1,437	29	1,370	38	2,224	9	2,146	69
45 - 49	3,143	29	3,018	96	1,185	25	1,138	22	1,958	4	1,880	74
50 - 54	2,826	23	2,728	75	1,084	14	1,044	26	1,742	9	1,684	49
55 - 59	2,439	19	2,353	67	939	12	906	21	1,500	7	1,447	46
60 - 64	2,203	10	2,120	73	820	2	796	22	1,383	8	1,324	51
65 - 69	1,744	3	1,688	53	671	1	653	17	1,073	2	1,035	36
70 - 74	1,391	5	1,318	68	596	3	569	24	795	2	749	44
75 - 79	1,060	0	1,012	48	447	0	429	18	613	0	583	30
80 - 84	674	0	647	27	283	0	272	11	391	0	375	16
85 y más	606	1	576	29	260	1	250	9	346	0	326	20

EL SALVADOR.

CUADRO 20 POBLACIÓN DE 10 AÑOS Y MÁS, POR ÁREA DE RESIDENCIA Y TENENCIA DE CUENTA DE CORREO ELECTRÓNICO, SEGÚN DEPARTAMENTO, SEXO Y GRUPOS DE EDAD. CENSO 2007.

DEPARTAMENTOS SEXO Y GRUPOS DE EDAD	TOTAL PAÍS				URBANA				RURAL			
	TOTAL	TIENE	NO TIENE	IGNORADO	TOTAL	TIENE	NO TIENE	IGNORADO	TOTAL	TIENE	NO TIENE	IGNORADO
DEPARTAMENTO SAN VICENTE												
TOTAL	125,916	2,832	119,438	3,646	62,590	2,269	58,560	1,761	63,326	563	60,878	1,885
10 - 14	22,320	224	20,623	1,473	9,748	178	8,932	638	12,572	46	11,691	835
15 - 19	18,344	652	17,248	444	8,469	527	7,756	186	9,875	125	9,492	258
20 - 24	13,408	583	12,563	262	6,418	469	5,822	127	6,990	114	6,741	135
25 - 29	11,804	396	11,181	227	6,133	336	5,669	128	5,671	60	5,512	99
30 - 34	10,193	295	9,694	204	5,345	232	4,995	118	4,848	63	4,699	86
35 - 39	8,738	198	8,373	167	4,734	162	4,480	92	4,004	36	3,893	75
40 - 44	7,533	171	7,229	133	4,056	147	3,838	71	3,477	24	3,391	62
45 - 49	6,461	109	6,234	118	3,339	87	3,186	66	3,122	22	3,048	52
50 - 54	5,590	69	5,414	107	2,874	55	2,761	58	2,716	14	2,653	49
55 - 59	5,060	50	4,892	118	2,588	34	2,488	66	2,472	16	2,404	52
60 - 64	4,468	40	4,330	98	2,335	23	2,266	50	2,133	17	2,068	48
65 - 69	3,601	12	3,519	70	1,856	6	1,812	38	1,745	6	1,707	32
70 - 74	2,962	16	2,885	61	1,565	5	1,534	26	1,397	11	1,351	35
75 - 79	2,325	7	2,266	52	1,333	4	1,302	27	992	3	964	25
80 - 84	1,558	4	1,508	46	891	1	867	23	667	3	641	23
85 y más	1,551	6	1,479	66	906	3	856	47	645	3	623	19
HOMBRES	59,411	1,417	56,249	1,745	28,831	1,152	26,869	810	30,580	265	29,380	935
10 - 14	11,510	117	10,606	787	4,958	92	4,528	338	6,552	25	6,078	449
15 - 19	9,319	323	8,778	218	4,241	272	3,883	86	5,078	51	4,895	132
20 - 24	6,531	290	6,112	129	3,135	234	2,844	57	3,396	56	3,268	72
25 - 29	5,339	182	5,064	93	2,775	155	2,570	50	2,564	27	2,494	43
30 - 34	4,524	144	4,295	85	2,392	117	2,224	51	2,132	27	2,071	34
35 - 39	3,901	101	3,730	70	2,092	79	1,972	41	1,809	22	1,758	29
40 - 44	3,344	95	3,190	59	1,782	80	1,671	31	1,562	15	1,519	28
45 - 49	2,792	62	2,690	40	1,418	54	1,346	18	1,374	8	1,344	22
50 - 54	2,491	39	2,406	46	1,226	31	1,176	19	1,265	8	1,230	27
55 - 59	2,248	24	2,171	53	1,105	16	1,058	31	1,143	8	1,113	22
60 - 64	2,053	18	2,002	33	988	11	961	16	1,065	7	1,041	17
65 - 69	1,608	8	1,572	28	759	4	744	11	849	4	828	17
70 - 74	1,337	8	1,303	26	652	5	635	12	685	3	668	14
75 - 79	1,021	2	993	26	548	0	533	15	473	2	460	11
80 - 84	716	2	689	25	380	1	365	14	336	1	324	11
85 y más	677	2	648	27	380	1	359	20	297	1	289	7
MUJERES	66,505	1,415	63,189	1,901	33,759	1,117	31,691	951	32,746	298	31,498	950
10 - 14	10,810	107	10,017	686	4,790	86	4,404	300	6,020	21	5,613	386
15 - 19	9,025	329	8,470	226	4,228	255	3,873	100	4,797	74	4,597	126
20 - 24	6,877	293	6,451	133	3,283	235	2,978	70	3,594	58	3,473	63
25 - 29	6,465	214	6,117	134	3,358	181	3,099	78	3,107	33	3,018	56
30 - 34	5,669	151	5,399	119	2,953	115	2,771	67	2,716	36	2,628	52
35 - 39	4,837	97	4,643	97	2,642	83	2,508	51	2,195	14	2,135	46
40 - 44	4,189	76	4,039	74	2,274	67	2,167	40	1,915	9	1,872	34
45 - 49	3,669	47	3,544	78	1,921	33	1,840	48	1,748	14	1,704	30
50 - 54	3,099	30	3,008	61	1,648	24	1,585	39	1,451	6	1,423	22
55 - 59	2,812	26	2,721	65	1,483	18	1,430	35	1,329	8	1,291	30
60 - 64	2,415	22	2,328	65	1,347	12	1,301	34	1,068	10	1,027	31
65 - 69	1,993	4	1,947	42	1,097	2	1,068	27	896	2	879	15
70 - 74	1,625	8	1,582	35	913	0	899	14	712	8	683	21
75 - 79	1,304	5	1,273	26	785	4	769	12	519	1	504	14
80 - 84	842	2	819	21	511	0	502	9	331	2	317	12
85 y más	874	4	831	39	526	2	497	27	348	2	334	12

EL SALVADOR.

CUADRO 20 POBLACIÓN DE 10 AÑOS Y MÁS, POR ÁREA DE RESIDENCIA Y TENENCIA DE CUENTA DE CORREO ELECTRÓNICO, SEGÚN DEPARTAMENTO, SEXO Y GRUPOS DE EDAD. CENSO 2007.

DEPARTAMENTOS SEXO Y GRUPOS DE EDAD	TOTAL PAÍS				URBANA				RURAL			
	TOTAL	TIENE	NO TIENE	IGNORADO	TOTAL	TIENE	NO TIENE	IGNORADO	TOTAL	TIENE	NO TIENE	IGNORADO
DEPARTAMENTO USulután												
TOTAL	265,844	5,739	252,241	7,864	129,939	4,394	121,445	4,100	135,905	1,345	130,796	3,764
10 - 14	45,154	468	42,138	2,548	20,054	350	18,617	1,087	25,100	118	23,521	1,461
15 - 19	38,227	1,455	35,833	939	17,337	1,121	15,799	417	20,890	334	20,034	522
20 - 24	28,401	1,147	26,539	715	13,493	882	12,198	413	14,908	265	14,341	302
25 - 29	24,686	785	23,245	656	12,308	627	11,271	410	12,378	158	11,974	246
30 - 34	21,604	569	20,439	596	11,132	457	10,284	391	10,472	112	10,155	205
35 - 39	18,194	417	17,393	384	9,475	307	8,926	242	8,719	110	8,467	142
40 - 44	16,373	284	15,692	397	8,647	229	8,171	247	7,726	55	7,521	150
45 - 49	13,998	181	13,531	286	7,155	139	6,849	167	6,843	42	6,682	119
50 - 54	12,034	133	11,620	281	6,068	98	5,827	143	5,966	35	5,793	138
55 - 59	11,020	96	10,688	236	5,471	70	5,266	135	5,549	26	5,422	101
60 - 64	9,653	57	9,400	196	4,900	37	4,726	113	4,777	20	4,674	83
65 - 69	8,250	48	8,036	166	4,326	25	4,212	89	3,924	23	3,824	77
70 - 74	6,593	36	6,400	157	3,493	21	3,398	74	3,100	15	3,002	83
75 - 79	5,070	26	4,922	122	2,630	13	2,554	63	2,440	13	2,368	59
80 - 84	3,194	16	3,093	85	1,661	6	1,606	49	1,533	10	1,487	36
85 y más	3,393	21	3,272	100	1,813	12	1,741	60	1,580	9	1,531	40
HOMBRES	123,681	2,948	116,619	4,114	58,805	2,278	54,179	2,348	64,876	670	62,440	1,766
10 - 14	23,100	219	21,553	1,328	10,253	165	9,519	569	12,847	54	12,034	759
15 - 19	19,253	704	18,059	490	8,589	540	7,827	222	10,664	164	10,232	268
20 - 24	13,451	580	12,468	403	6,255	457	5,528	270	7,196	123	6,940	133
25 - 29	11,158	405	10,364	389	5,513	327	4,901	285	5,645	78	5,463	104
30 - 34	9,491	302	8,829	360	4,834	247	4,311	276	4,657	55	4,518	84
35 - 39	7,896	227	7,458	211	4,001	165	3,676	160	3,895	62	3,782	51
40 - 44	7,042	162	6,675	205	3,668	128	3,394	146	3,374	34	3,281	59
45 - 49	6,094	110	5,846	138	3,056	83	2,868	105	3,038	27	2,978	33
50 - 54	5,207	81	4,996	130	2,491	64	2,363	64	2,716	17	2,633	66
55 - 59	4,701	51	4,558	92	2,229	41	2,133	55	2,472	10	2,425	37
60 - 64	4,337	32	4,228	77	2,075	21	2,009	45	2,262	11	2,219	32
65 - 69	3,673	31	3,564	78	1,786	15	1,725	46	1,887	16	1,839	32
70 - 74	3,016	18	2,922	76	1,474	11	1,429	34	1,542	7	1,493	42
75 - 79	2,286	12	2,217	57	1,110	7	1,072	31	1,176	5	1,145	26
80 - 84	1,492	7	1,445	40	722	3	701	18	770	4	744	22
85 y más	1,484	7	1,437	40	749	4	723	22	735	3	714	18
MUJERES	142,163	2,791	135,622	3,750	71,134	2,116	67,266	1,752	71,029	675	68,356	1,998
10 - 14	22,054	249	20,585	1,220	9,801	185	9,098	518	12,253	64	11,487	702
15 - 19	18,974	751	17,774	449	8,748	581	7,972	195	10,226	170	9,802	254
20 - 24	14,950	567	14,071	312	7,238	425	6,670	143	7,712	142	7,401	169
25 - 29	13,528	380	12,881	267	6,795	300	6,370	125	6,733	80	6,511	142
30 - 34	12,113	267	11,610	236	6,298	210	5,973	115	5,815	57	5,637	121
35 - 39	10,298	190	9,935	173	5,474	142	5,250	82	4,824	48	4,685	91
40 - 44	9,331	122	9,017	192	4,979	101	4,777	101	4,352	21	4,240	91
45 - 49	7,904	71	7,685	148	4,099	56	3,981	62	3,805	15	3,704	86
50 - 54	6,827	52	6,624	151	3,577	34	3,464	79	3,250	18	3,160	72
55 - 59	6,319	45	6,130	144	3,242	29	3,133	80	3,077	16	2,997	64
60 - 64	5,316	25	5,172	119	2,801	16	2,717	68	2,515	9	2,455	51
65 - 69	4,577	17	4,472	88	2,540	10	2,487	43	2,037	7	1,985	45
70 - 74	3,577	18	3,478	81	2,019	10	1,969	40	1,558	8	1,509	41
75 - 79	2,784	14	2,705	65	1,520	6	1,482	32	1,264	8	1,223	33
80 - 84	1,702	9	1,648	45	939	3	905	31	763	6	743	14
85 y más	1,909	14	1,835	60	1,064	8	1,018	38	845	6	817	22

EL SALVADOR.

CUADRO 20 POBLACIÓN DE 10 AÑOS Y MÁS, POR ÁREA DE RESIDENCIA Y TENENCIA DE CUENTA DE CORREO ELECTRÓNICO, SEGÚN DEPARTAMENTO, SEXO Y GRUPOS DE EDAD. CENSO 2007.

DEPARTAMENTOS SEXO Y GRUPOS DE EDAD	TOTAL PAÍS				URBANA				RURAL			
	TOTAL	TIENE	NO TIENE	IGNORADO	TOTAL	TIENE	NO TIENE	IGNORADO	TOTAL	TIENE	NO TIENE	IGNORADO
DEPARTAMENTO SAN MIGUEL												
TOTAL	335,239	11,677	310,959	12,603	172,955	10,711	155,618	6,626	162,284	966	155,341	5,977
10 - 14	53,985	966	48,838	4,181	24,620	911	21,772	1,937	29,365	55	27,066	2,244
15 - 19	45,717	2,458	41,696	1,563	21,707	2,267	18,704	736	24,010	191	22,992	827
20 - 24	37,109	2,334	33,659	1,116	19,403	2,142	16,655	606	17,706	192	17,004	510
25 - 29	32,969	1,774	30,177	1,018	18,332	1,636	16,063	633	14,637	138	14,114	385
30 - 34	28,769	1,301	26,641	827	16,346	1,197	14,614	535	12,423	104	12,027	292
35 - 39	24,150	925	22,578	647	13,790	865	12,515	410	10,360	60	10,063	237
40 - 44	20,755	650	19,537	568	11,529	591	10,593	345	9,226	59	8,944	223
45 - 49	17,837	464	16,867	506	9,534	431	8,826	277	8,303	33	8,041	229
50 - 54	15,630	295	14,972	363	8,071	257	7,619	195	7,559	38	7,353	168
55 - 59	14,094	208	13,532	354	7,203	181	6,849	173	6,891	27	6,683	181
60 - 64	11,966	124	11,493	349	6,009	96	5,720	193	5,957	28	5,773	156
65 - 69	10,167	74	9,781	312	5,134	60	4,906	168	5,033	14	4,875	144
70 - 74	8,118	48	7,847	223	4,175	38	4,030	107	3,943	10	3,817	116
75 - 79	6,297	22	6,053	222	3,180	15	3,053	112	3,117	7	3,000	110
80 - 84	3,781	16	3,610	155	1,919	9	1,825	85	1,862	7	1,785	70
85 y más	3,895	18	3,678	199	2,003	15	1,874	114	1,892	3	1,804	85
HOMBRES	151,463	5,825	139,547	6,091	76,270	5,370	67,576	3,324	75,193	455	71,971	2,767
10 - 14	27,323	473	24,727	2,123	12,316	442	10,895	979	15,007	31	13,832	1,144
15 - 19	22,065	1,150	20,171	744	10,237	1,065	8,833	339	11,828	85	11,338	405
20 - 24	16,759	1,097	15,109	553	8,666	1,012	7,335	319	8,093	85	7,774	234
25 - 29	14,332	883	12,923	526	8,058	808	6,881	369	6,274	75	6,042	157
30 - 34	12,238	665	11,159	414	7,008	613	6,092	303	5,230	52	5,067	111
35 - 39	10,181	493	9,366	322	5,821	468	5,129	224	4,360	25	4,237	98
40 - 44	8,651	333	8,064	254	4,721	309	4,244	168	3,930	24	3,820	86
45 - 49	7,543	251	7,066	226	3,945	234	3,581	130	3,598	17	3,485	96
50 - 54	6,769	176	6,440	153	3,415	160	3,171	84	3,354	16	3,269	69
55 - 59	6,133	119	5,872	142	3,012	109	2,827	76	3,121	10	3,045	66
60 - 64	5,227	78	5,000	149	2,448	65	2,308	75	2,779	13	2,692	74
65 - 69	4,531	45	4,352	134	2,095	38	1,984	73	2,436	7	2,368	61
70 - 74	3,613	30	3,490	93	1,662	23	1,594	45	1,951	7	1,896	48
75 - 79	2,833	13	2,723	97	1,328	9	1,266	53	1,505	4	1,457	44
80 - 84	1,620	8	1,539	73	768	6	721	41	852	2	818	32
85 y más	1,645	11	1,546	88	770	9	715	46	875	2	831	42
MUJERES	183,776	5,852	171,412	6,512	96,685	5,341	88,042	3,302	87,091	511	83,370	3,210
10 - 14	26,662	493	24,111	2,058	12,304	469	10,877	958	14,358	24	13,234	1,100
15 - 19	23,652	1,308	21,525	819	11,470	1,202	9,871	397	12,182	106	11,654	422
20 - 24	20,350	1,237	18,550	563	10,737	1,130	9,320	287	9,613	107	9,230	276
25 - 29	18,637	891	17,254	492	10,274	828	9,182	264	8,363	63	8,072	228
30 - 34	16,531	636	15,482	413	9,338	584	8,522	232	7,193	52	6,960	181
35 - 39	13,969	432	13,212	325	7,969	397	7,386	186	6,000	35	5,826	139
40 - 44	12,104	317	11,473	314	6,808	282	6,349	177	5,296	35	5,124	137
45 - 49	10,294	213	9,801	280	5,589	197	5,245	147	4,705	16	4,556	133
50 - 54	8,861	119	8,532	210	4,656	97	4,448	111	4,205	22	4,084	99
55 - 59	7,961	89	7,660	212	4,191	72	4,022	97	3,770	17	3,638	115
60 - 64	6,739	46	6,493	200	3,561	31	3,412	118	3,178	15	3,081	82
65 - 69	5,636	29	5,429	178	3,039	22	2,922	95	2,597	7	2,507	83
70 - 74	4,505	18	4,357	130	2,513	15	2,436	62	1,992	3	1,921	68
75 - 79	3,464	9	3,330	125	1,852	6	1,787	59	1,612	3	1,543	66
80 - 84	2,161	8	2,071	82	1,151	3	1,104	44	1,010	5	967	38
85 y más	2,250	7	2,132	111	1,233	6	1,159	68	1,017	1	973	43

EL SALVADOR.

CUADRO 20 POBLACIÓN DE 10 AÑOS Y MÁS, POR ÁREA DE RESIDENCIA Y TENENCIA DE CUENTA DE CORREO ELECTRÓNICO, SEGÚN DEPARTAMENTO, SEXO Y GRUPOS DE EDAD. CENSO 2007.

DEPARTAMENTOS SEXO Y GRUPOS DE EDAD	TOTAL PAÍS				URBANA				RURAL			
	TOTAL	TIENE	NO TIENE	IGNORADO	TOTAL	TIENE	NO TIENE	IGNORADO	TOTAL	TIENE	NO TIENE	IGNORADO
DEPARTAMENTO MORAZÁN												
TOTAL	131,156	2,026	123,944	5,186	35,389	1,319	32,967	1,103	95,767	707	90,977	4,083
10 - 14	23,644	220	21,600	1,824	5,567	164	5,038	365	18,077	56	16,562	1,459
15 - 19	19,284	560	17,973	751	4,801	370	4,287	144	14,483	190	13,686	607
20 - 24	13,784	427	12,903	454	3,720	276	3,335	109	10,064	151	9,568	345
25 - 29	12,036	256	11,440	340	3,407	157	3,179	71	8,629	99	8,261	269
30 - 34	10,151	191	9,692	268	2,894	133	2,690	71	7,257	58	7,002	197
35 - 39	8,561	124	8,221	216	2,612	84	2,481	47	5,949	40	5,740	169
40 - 44	7,058	71	6,793	194	2,053	53	1,958	42	5,005	18	4,835	152
45 - 49	6,633	53	6,376	204	1,888	34	1,811	43	4,745	19	4,565	161
50 - 54	6,064	43	5,836	185	1,630	19	1,572	39	4,434	24	4,264	146
55 - 59	5,802	22	5,610	170	1,540	7	1,507	26	4,262	15	4,103	144
60 - 64	4,907	20	4,737	150	1,380	6	1,344	30	3,527	14	3,393	120
65 - 69	4,223	12	4,097	114	1,232	5	1,196	31	2,991	7	2,901	83
70 - 74	3,382	14	3,244	124	979	5	940	34	2,403	9	2,304	90
75 - 79	2,632	6	2,542	84	762	1	735	26	1,870	5	1,807	58
80 - 84	1,607	3	1,556	48	512	2	501	9	1,095	1	1,055	39
85 y más	1,388	4	1,324	60	412	3	393	16	976	1	931	44
HOMBRES	60,727	989	57,254	2,484	15,603	669	14,402	532	45,124	320	42,852	1,952
10 - 14	11,996	112	10,965	919	2,830	82	2,550	198	9,166	30	8,415	721
15 - 19	9,658	254	8,981	423	2,291	174	2,043	74	7,367	80	6,938	349
20 - 24	6,243	201	5,835	207	1,659	145	1,466	48	4,584	56	4,369	159
25 - 29	5,270	121	5,002	147	1,409	72	1,303	34	3,861	49	3,699	113
30 - 34	4,324	92	4,121	111	1,202	68	1,104	30	3,122	24	3,017	81
35 - 39	3,628	74	3,463	91	1,065	49	994	22	2,563	25	2,469	69
40 - 44	2,983	40	2,862	81	841	34	792	15	2,142	6	2,070	66
45 - 49	2,737	27	2,627	83	766	19	730	17	1,971	8	1,897	66
50 - 54	2,657	23	2,560	74	685	11	659	15	1,972	12	1,901	59
55 - 59	2,654	13	2,564	77	628	4	611	13	2,026	9	1,953	64
60 - 64	2,263	12	2,186	65	572	4	556	12	1,691	8	1,630	53
65 - 69	1,969	6	1,910	53	525	1	508	16	1,444	5	1,402	37
70 - 74	1,617	8	1,539	70	395	3	370	22	1,222	5	1,169	48
75 - 79	1,309	1	1,271	37	340	0	332	8	969	1	939	29
80 - 84	761	3	738	20	223	2	217	4	538	1	521	16
85 y más	658	2	630	26	172	1	167	4	486	1	463	22
MUJERES	70,429	1,037	66,690	2,702	19,786	650	18,565	571	50,643	387	48,125	2,131
10 - 14	11,648	108	10,635	905	2,737	82	2,488	167	8,911	26	8,147	738
15 - 19	9,626	306	8,992	328	2,510	196	2,244	70	7,116	110	6,748	258
20 - 24	7,541	226	7,068	247	2,061	131	1,869	61	5,480	95	5,199	186
25 - 29	6,766	135	6,438	193	1,998	85	1,876	37	4,768	50	4,562	156
30 - 34	5,827	99	5,571	157	1,692	65	1,586	41	4,135	34	3,985	116
35 - 39	4,933	50	4,758	125	1,547	35	1,487	25	3,386	15	3,271	100
40 - 44	4,075	31	3,931	113	1,212	19	1,166	27	2,863	12	2,765	86
45 - 49	3,896	26	3,749	121	1,122	15	1,081	26	2,774	11	2,668	95
50 - 54	3,407	20	3,276	111	945	8	913	24	2,462	12	2,363	87
55 - 59	3,148	9	3,046	93	912	3	896	13	2,236	6	2,150	80
60 - 64	2,644	8	2,551	85	808	2	788	18	1,836	6	1,763	67
65 - 69	2,254	6	2,187	61	707	4	688	15	1,547	2	1,499	46
70 - 74	1,765	6	1,705	54	584	2	570	12	1,181	4	1,135	42
75 - 79	1,323	5	1,271	47	422	1	403	18	901	4	868	29
80 - 84	846	0	818	28	289	0	284	5	557	0	534	23
85 y más	730	2	694	34	240	2	226	12	490	0	468	22

EL SALVADOR.

CUADRO 20 POBLACIÓN DE 10 AÑOS Y MÁS, POR ÁREA DE RESIDENCIA Y TENENCIA DE CUENTA DE CORREO ELECTRÓNICO, SEGÚN DEPARTAMENTO, SEXO Y GRUPOS DE EDAD. CENSO 2007.

DEPARTAMENTOS SEXO Y GRUPOS DE EDAD	TOTAL PAÍS				URBANA				RURAL			
	TOTAL	TIENE	NO TIENE	IGNORADO	TOTAL	TIENE	NO TIENE	IGNORADO	TOTAL	TIENE	NO TIENE	IGNORADO
DEPARTAMENTO LA UNIÓN												
TOTAL	182,587	3,608	171,453	7,526	56,273	2,359	51,930	1,984	126,314	1,249	119,523	5,542
10 - 14	31,835	359	29,157	2,319	8,632	260	7,769	603	23,203	99	21,388	1,716
15 - 19	26,876	1,014	24,867	995	7,474	682	6,565	227	19,402	332	18,302	768
20 - 24	19,139	720	17,744	675	6,160	476	5,485	199	12,979	244	12,259	476
25 - 29	15,797	476	14,830	491	5,508	329	5,022	157	10,289	147	9,808	334
30 - 34	13,352	298	12,659	395	4,690	201	4,386	103	8,662	97	8,273	292
35 - 39	11,724	195	11,194	335	4,127	134	3,892	101	7,597	61	7,302	234
40 - 44	10,079	140	9,640	299	3,451	100	3,260	91	6,628	40	6,380	208
45 - 49	9,430	100	8,987	343	3,030	62	2,866	102	6,400	38	6,121	241
50 - 54	9,037	87	8,615	335	2,753	42	2,628	83	6,284	45	5,987	252
55 - 59	8,322	77	7,959	286	2,368	32	2,275	61	5,954	45	5,684	225
60 - 64	7,210	43	6,877	290	2,102	9	2,029	64	5,108	34	4,848	226
65 - 69	6,384	43	6,103	238	1,917	12	1,844	61	4,467	31	4,259	177
70 - 74	5,077	26	4,869	182	1,512	11	1,464	37	3,565	15	3,405	145
75 - 79	3,822	14	3,639	169	1,104	5	1,053	46	2,718	9	2,586	123
80 - 84	2,277	7	2,190	80	748	2	720	26	1,529	5	1,470	54
85 y más	2,226	9	2,123	94	697	2	672	23	1,529	7	1,451	71
HOMBRES	82,830	1,776	77,677	3,377	25,209	1,215	23,071	923	57,621	561	54,606	2,454
10 - 14	16,232	177	14,877	1,178	4,464	128	4,033	303	11,768	49	10,844	875
15 - 19	13,011	459	12,037	515	3,572	326	3,124	122	9,439	133	8,913	393
20 - 24	8,366	341	7,740	285	2,769	227	2,445	97	5,597	114	5,295	188
25 - 29	6,583	244	6,139	200	2,362	182	2,113	67	4,221	62	4,026	133
30 - 34	5,467	149	5,177	141	1,970	114	1,816	40	3,497	35	3,361	101
35 - 39	4,790	100	4,559	131	1,720	78	1,591	51	3,070	22	2,968	80
40 - 44	4,046	67	3,856	123	1,403	48	1,311	44	2,643	19	2,545	79
45 - 49	3,992	56	3,822	114	1,280	40	1,202	38	2,712	16	2,620	76
50 - 54	3,879	52	3,697	130	1,166	27	1,103	36	2,713	25	2,594	94
55 - 59	3,649	46	3,489	114	1,016	20	972	24	2,633	26	2,517	90
60 - 64	3,289	21	3,155	113	882	3	857	22	2,407	18	2,298	91
65 - 69	2,989	27	2,875	87	796	7	768	21	2,193	20	2,107	66
70 - 74	2,504	18	2,397	89	668	9	645	14	1,836	9	1,752	75
75 - 79	1,808	8	1,716	84	469	3	447	19	1,339	5	1,269	65
80 - 84	1,128	4	1,088	36	346	1	331	14	782	3	757	22
85 y más	1,097	7	1,053	37	326	2	313	11	771	5	740	26
MUJERES	99,757	1,832	93,776	4,149	31,064	1,144	28,859	1,061	68,693	688	64,917	3,088
10 - 14	15,603	182	14,280	1,141	4,168	132	3,736	300	11,435	50	10,544	841
15 - 19	13,865	555	12,830	480	3,902	356	3,441	105	9,963	199	9,389	375
20 - 24	10,773	379	10,004	390	3,391	249	3,040	102	7,382	130	6,964	288
25 - 29	9,214	232	8,691	291	3,146	147	2,909	90	6,068	85	5,782	201
30 - 34	7,885	149	7,482	254	2,720	87	2,570	63	5,165	62	4,912	191
35 - 39	6,934	95	6,635	204	2,407	56	2,301	50	4,527	39	4,334	154
40 - 44	6,033	73	5,784	176	2,048	52	1,949	47	3,985	21	3,835	129
45 - 49	5,438	44	5,165	229	1,750	22	1,664	64	3,688	22	3,501	165
50 - 54	5,158	35	4,918	205	1,587	15	1,525	47	3,571	20	3,393	158
55 - 59	4,673	31	4,470	172	1,352	12	1,303	37	3,321	19	3,167	135
60 - 64	3,921	22	3,722	177	1,220	6	1,172	42	2,701	16	2,550	135
65 - 69	3,395	16	3,228	151	1,121	5	1,076	40	2,274	11	2,152	111
70 - 74	2,573	8	2,472	93	844	2	819	23	1,729	6	1,653	70
75 - 79	2,014	6	1,923	85	635	2	606	27	1,379	4	1,317	58
80 - 84	1,149	3	1,102	44	402	1	389	12	747	2	713	32
85 y más	1,129	2	1,070	57	371	0	359	12	758	2	711	45

EL SALVADOR.

CUADRO 21 POBLACIÓN DE 18 AÑOS Y MÁS, POR ÁREA DE RESIDENCIA Y TENENCIA DE DOCUMENTO ÚNICO DE IDENTIDAD (DUI), SEGÚN DEPARTAMENTO, SEXO Y GRUPOS DE EDAD. CENSO 2007.

DEPARTAMENTO, SEXO Y GRUPOS DE EDAD	TOTAL			URBANA			RURAL		
	TOTAL	TIENE	NO TIENE	TOTAL	TIENE	NO TIENE	TOTAL	TIENE	NO TIENE
TOTAL PAÍS	3,422,482	3,265,021	157,461	2,260,080	2,176,477	83,603	1,162,402	1,088,544	73,858
18	116,174	89,632	26,542	69,943	56,490	13,453	46,231	33,142	13,089
19	109,727	99,689	10,038	66,604	62,014	4,590	43,123	37,675	5,448
20 - 24	486,542	470,193	16,349	309,107	300,860	8,247	177,435	169,333	8,102
25 - 29	457,890	445,805	12,085	306,456	299,476	6,980	151,434	146,329	5,105
30 - 34	402,249	391,646	10,603	274,037	267,982	6,055	128,212	123,664	4,548
35 - 39	353,147	343,816	9,331	242,566	237,314	5,252	110,581	106,502	4,079
40 - 44	303,631	295,077	8,554	209,958	205,170	4,788	93,673	89,907	3,766
45 - 49	252,122	244,529	7,593	170,464	166,389	4,075	81,658	78,140	3,518
50 - 54	215,734	208,797	6,937	143,882	140,162	3,720	71,852	68,635	3,217
55 - 59	183,075	176,568	6,507	119,193	115,795	3,398	63,882	60,773	3,109
60 - 64	151,864	145,015	6,849	97,101	93,566	3,535	54,763	51,449	3,314
65 - 69	125,157	118,573	6,584	79,690	76,221	3,469	45,467	42,352	3,115
70 - 74	97,457	90,649	6,808	62,075	58,548	3,527	35,382	32,101	3,281
75 - 79	75,984	69,135	6,849	48,760	45,119	3,641	27,224	24,016	3,208
80 - 84	46,870	40,931	5,939	30,578	27,365	3,213	16,292	13,566	2,726
85 y más	44,859	34,966	9,893	29,666	24,006	5,660	15,193	10,960	4,233
HOMBRES	1,539,768	1,466,943	72,825	998,199	959,990	38,209	541,569	506,953	34,616
18	57,590	44,159	13,431	34,293	27,629	6,664	23,297	16,530	6,767
19	53,136	48,038	5,098	31,884	29,578	2,306	21,252	18,460	2,792
20 - 24	228,001	219,482	8,519	143,779	139,392	4,387	84,222	80,090	4,132
25 - 29	206,963	200,419	6,544	138,320	134,414	3,906	68,643	66,005	2,638
30 - 34	178,400	172,795	5,605	117,278	114,968	2,310	57,122	54,827	2,295
35 - 39	156,514	151,867	4,647	106,882	104,241	2,641	49,632	47,626	2,006
40 - 44	132,218	128,272	3,946	90,559	88,299	2,260	41,659	39,973	1,686
45 - 49	109,957	106,632	3,325	73,027	71,241	1,786	36,930	35,391	1,539
50 - 54	95,275	92,365	2,910	62,014	60,459	1,555	33,261	31,906	1,355
55 - 59	81,718	79,101	2,617	51,574	50,263	1,311	30,144	28,838	1,306
60 - 64	68,207	65,456	2,751	41,821	40,486	1,335	26,386	24,970	1,416
65 - 69	55,781	53,158	2,623	33,492	32,159	1,333	22,289	20,999	1,290
70 - 74	43,449	40,741	2,708	25,726	24,435	1,291	17,723	16,306	1,417
75 - 79	33,658	31,099	2,559	20,096	18,820	1,276	13,562	12,279	1,283
80 - 84	20,401	18,281	2,120	12,261	11,216	1,045	8,140	7,065	1,075
85 y más	18,500	15,078	3,422	11,193	9,390	1,803	7,307	5,688	1,619
MUJERES	1,882,714	1,798,078	84,636	1,261,881	1,216,487	45,394	620,833	581,591	39,242
18	58,584	45,473	13,111	35,650	28,861	6,789	22,934	16,612	6,322
19	56,591	51,651	4,940	34,720	32,436	2,284	21,871	19,215	2,656
20 - 24	258,541	250,711	7,830	165,328	161,468	3,860	93,213	89,243	3,970
25 - 29	250,927	245,386	5,541	168,136	165,062	3,074	82,791	80,324	2,467
30 - 34	223,849	218,851	4,998	152,759	150,014	2,745	71,090	68,837	2,253
35 - 39	196,633	191,949	4,684	135,684	133,073	2,611	60,949	58,876	2,073
40 - 44	171,413	166,805	4,608	119,399	116,871	2,528	52,014	49,934	2,080
45 - 49	142,165	137,897	4,268	97,437	95,148	2,289	44,728	42,749	1,979
50 - 54	120,459	116,432	4,027	81,868	79,703	2,165	38,591	36,729	1,862
55 - 59	101,357	97,467	3,890	67,619	65,532	2,087	33,738	31,935	1,803
60 - 64	83,657	79,559	4,098	55,280	53,080	2,200	28,377	26,479	1,898
65 - 69	69,376	65,415	3,961	46,198	44,062	2,136	23,178	21,353	1,825
70 - 74	54,008	49,908	4,100	36,349	34,113	2,236	17,659	15,795	1,864
75 - 79	42,326	38,036	4,290	28,664	26,299	2,365	13,662	11,737	1,925
80 - 84	26,469	22,650	3,819	18,317	16,149	2,168	8,152	6,501	1,651
85 y más	26,359	19,888	6,471	18,473	14,616	3,857	7,886	5,272	2,614

EL SALVADOR.

CUADRO 21 POBLACIÓN DE 18 AÑOS Y MÁS, POR ÁREA DE RESIDENCIA Y TENENCIA DE DOCUMENTO ÚNICO DE IDENTIDAD (DUI), SEGÚN DEPARTAMENTO, SEXO Y GRUPOS DE EDAD. CENSO 2007.

DEPARTAMENTO, SEXO Y GRUPOS DE EDAD	TOTAL			URBANA			RURAL		
	TOTAL	TIENE	NO TIENE	TOTAL	TIENE	NO TIENE	TOTAL	TIENE	NO TIENE
DEPARTAMENTO AHUACHAPÁN									
TOTAL	180,279	172,692	7,587	81,966	78,998	2,968	98,313	93,694	4,619
18	6,878	5,519	1,359	2,842	2,336	506	4,036	3,183	853
19	6,090	5,617	473	2,432	2,259	173	3,658	3,358	300
20 - 24	27,477	26,793	684	11,598	11,350	248	15,879	15,443	436
25 - 29	24,580	24,042	538	10,936	10,716	220	13,644	13,326	318
30 - 34	20,842	20,367	475	9,530	9,344	186	11,312	11,023	289
35 - 39	18,331	17,876	455	8,462	8,284	178	9,869	9,592	277
40 - 44	15,505	15,099	406	7,383	7,241	142	8,122	7,858	264
45 - 49	13,192	12,831	361	6,194	6,048	146	6,998	6,783	215
50 - 54	11,097	10,730	367	5,207	5,051	156	5,890	5,679	211
55 - 59	9,407	9,096	311	4,382	4,290	92	5,025	4,806	219
60 - 64	7,776	7,446	330	3,650	3,527	123	4,126	3,919	207
65 - 69	6,509	6,151	358	3,075	2,946	129	3,434	3,205	229
70 - 74	4,805	4,454	351	2,333	2,168	165	2,472	2,286	186
75 - 79	3,637	3,290	347	1,771	1,631	140	1,866	1,659	207
80 - 84	2,246	1,927	319	1,100	961	139	1,146	966	180
85 y más	1,907	1,454	453	1,071	846	225	836	608	228
HOMBRES	84,122	80,796	3,326	36,690	35,366	1,324	47,432	45,430	2,002
18	3,482	2,806	676	1,451	1,179	272	2,031	1,627	404
19	3,060	2,819	241	1,167	1,084	83	1,893	1,735	158
20 - 24	13,145	12,834	311	5,356	5,254	102	7,789	7,580	209
25 - 29	11,202	10,968	234	4,880	4,781	99	6,322	6,187	135
30 - 34	9,429	9,201	228	4,231	4,125	106	5,198	5,076	122
35 - 39	8,396	8,177	219	3,769	3,684	85	4,627	4,493	134
40 - 44	6,929	6,759	170	3,180	3,123	57	3,749	3,636	113
45 - 49	6,119	5,969	150	2,766	2,703	63	3,353	3,266	87
50 - 54	5,180	5,034	146	2,309	2,241	68	2,871	2,793	78
55 - 59	4,421	4,293	128	1,941	1,900	41	2,480	2,393	87
60 - 64	3,721	3,583	138	1,645	1,589	56	2,076	1,994	82
65 - 69	3,046	2,906	140	1,316	1,266	50	1,730	1,640	90
70 - 74	2,301	2,159	142	1,002	935	67	1,299	1,224	75
75 - 79	1,742	1,617	125	787	733	54	955	884	71
80 - 84	1,090	965	125	475	419	56	615	546	69
85 y más	859	706	153	415	350	65	444	356	88
MUJERES	96,157	91,896	4,261	45,276	43,632	1,644	50,881	48,264	2,617
18	3,396	2,713	683	1,391	1,157	234	2,005	1,556	449
19	3,030	2,798	232	1,265	1,175	90	1,765	1,623	142
20 - 24	14,332	13,959	373	6,242	6,096	146	8,090	7,863	227
25 - 29	13,378	13,074	304	6,056	5,935	121	7,322	7,139	183
30 - 34	11,413	11,166	247	5,299	5,219	80	6,114	5,947	167
35 - 39	9,935	9,699	236	4,693	4,600	93	5,242	5,099	143
40 - 44	8,576	8,340	236	4,203	4,118	85	4,373	4,222	151
45 - 49	7,073	6,862	211	3,428	3,345	83	3,645	3,517	128
50 - 54	5,917	5,696	221	2,898	2,810	88	3,019	2,886	133
55 - 59	4,986	4,803	183	2,441	2,390	51	2,545	2,413	132
60 - 64	4,055	3,863	192	2,005	1,938	67	2,050	1,925	125
65 - 69	3,463	3,245	218	1,759	1,680	79	1,704	1,565	139
70 - 74	2,504	2,295	209	1,331	1,233	98	1,173	1,062	111
75 - 79	1,895	1,673	222	984	898	86	911	775	136
80 - 84	1,156	962	194	625	542	83	531	420	111
85 y más	1,048	748	300	656	496	160	392	252	140

EL SALVADOR.

CUADRO 21 POBLACIÓN DE 18 AÑOS Y MÁS, POR ÁREA DE RESIDENCIA Y TENENCIA DE DOCUMENTO ÚNICO DE IDENTIDAD (DUI), SEGÚN DEPARTAMENTO, SEXO Y GRUPOS DE EDAD. CENSO 2007.

DEPARTAMENTO, SEXO Y GRUPOS DE EDAD	TOTAL			URBANA			RURAL		
	TOTAL	TIENE	NO TIENE	TOTAL	TIENE	NO TIENE	TOTAL	TIENE	NO TIENE
DEPARTAMENTO SANTA ANA									
TOTAL	320,814	307,632	13,182	213,342	206,478	6,864	107,472	101,154	6,318
18	10,205	8,429	1,776	6,208	5,300	908	3,997	3,129	868
19	9,636	9,048	588	5,982	5,686	296	3,654	3,362	292
20 - 24	43,504	42,368	1,136	28,194	27,663	531	15,310	14,705	605
25 - 29	42,671	41,794	877	29,080	28,628	452	13,591	13,166	425
30 - 34	37,454	36,593	861	25,764	25,320	444	11,690	11,273	417
35 - 39	33,423	32,633	790	22,632	22,223	409	10,791	10,410	381
40 - 44	29,191	28,429	762	19,809	19,420	389	9,382	9,009	373
45 - 49	24,045	23,360	685	16,125	15,776	349	7,920	7,584	336
50 - 54	20,634	20,016	618	13,756	13,441	315	6,878	6,575	303
55 - 59	17,447	16,820	627	11,505	11,162	343	5,942	5,658	284
60 - 64	14,844	14,125	719	9,613	9,242	371	5,231	4,883	348
65 - 69	12,287	11,544	743	7,920	7,522	398	4,367	4,022	345
70 - 74	9,460	8,761	699	6,122	5,786	336	3,338	2,975	363
75 - 79	7,452	6,697	755	4,859	4,437	422	2,593	2,260	333
80 - 84	4,461	3,885	576	2,952	2,639	313	1,509	1,246	263
85 y más	4,100	3,130	970	2,821	2,233	588	1,279	897	382
HOMBRES	147,472	141,525	5,947	96,560	93,588	2,972	50,912	47,937	2,975
18	5,095	4,161	934	3,106	2,622	484	1,989	1,539	450
19	4,727	4,411	316	2,934	2,772	162	1,793	1,639	154
20 - 24	20,923	20,352	571	13,645	13,374	271	7,278	6,978	300
25 - 29	19,680	19,252	428	13,451	13,226	225	6,229	6,026	203
30 - 34	16,897	16,470	427	11,671	11,449	222	5,226	5,021	205
35 - 39	15,095	14,731	364	10,208	10,013	195	4,887	4,718	169
40 - 44	13,056	12,703	353	8,779	8,603	176	4,277	4,100	177
45 - 49	10,811	10,515	296	7,110	6,956	154	3,701	3,559	142
50 - 54	9,348	9,084	264	6,080	5,951	129	3,268	3,133	135
55 - 59	7,958	7,716	242	5,050	4,932	118	2,908	2,784	124
60 - 64	6,808	6,527	281	4,183	4,063	120	2,625	2,464	161
65 - 69	5,608	5,302	306	3,369	3,229	140	2,239	2,073	166
70 - 74	4,290	3,985	305	2,597	2,464	133	1,693	1,521	172
75 - 79	3,482	3,176	306	2,083	1,927	156	1,399	1,249	150
80 - 84	1,997	1,784	213	1,238	1,133	105	759	651	108
85 y más	1,697	1,356	341	1,056	874	182	641	482	159
MUJERES	173,342	166,107	7,235	116,782	112,890	3,892	56,560	53,217	3,343
18	5,110	4,268	842	3,102	2,678	424	2,008	1,590	418
19	4,909	4,637	272	3,048	2,914	134	1,861	1,723	138
20 - 24	22,581	22,016	565	14,549	14,289	260	8,032	7,727	305
25 - 29	22,991	22,542	449	15,629	15,402	227	7,362	7,140	222
30 - 34	20,557	20,123	434	14,093	13,871	222	6,464	6,252	212
35 - 39	18,328	17,902	426	12,424	12,210	214	5,904	5,692	212
40 - 44	16,135	15,726	409	11,030	10,817	213	5,105	4,909	196
45 - 49	13,234	12,845	389	9,015	8,820	195	4,219	4,025	194
50 - 54	11,286	10,932	354	7,676	7,490	186	3,610	3,442	168
55 - 59	9,489	9,104	385	6,455	6,230	225	3,034	2,874	160
60 - 64	8,036	7,598	438	5,430	5,179	251	2,606	2,419	187
65 - 69	6,679	6,242	437	4,551	4,293	258	2,128	1,949	179
70 - 74	5,170	4,776	394	3,525	3,322	203	1,645	1,454	191
75 - 79	3,970	3,521	449	2,776	2,510	266	1,194	1,011	183
80 - 84	2,464	2,101	363	1,714	1,506	208	750	595	155
85 y más	2,403	1,774	629	1,765	1,359	406	638	415	223

EL SALVADOR.

CUADRO 21 POBLACIÓN DE 18 AÑOS Y MÁS, POR ÁREA DE RESIDENCIA Y TENENCIA DE DOCUMENTO ÚNICO DE IDENTIDAD (DUI), SEGÚN DEPARTAMENTO, SEXO Y GRUPOS DE EDAD. CENSO 2007.

DEPARTAMENTO, SEXO Y GRUPOS DE EDAD	TOTAL			URBANA			RURAL		
	TOTAL	TIENE	NO TIENE	TOTAL	TIENE	NO TIENE	TOTAL	TIENE	NO TIENE
DEPARTAMENTO SONSONATE									
TOTAL	254,555	242,265	12,290	158,056	151,608	6,448	96,499	90,657	5,842
18	9,218	7,267	1,951	5,331	4,305	1,026	3,887	2,962	925
19	8,676	7,928	748	4,943	4,600	343	3,733	3,328	405
20 - 24	38,992	37,854	1,138	22,816	22,282	534	16,176	15,572	604
25 - 29	35,213	34,466	747	21,733	21,349	384	13,480	13,117	363
30 - 34	30,192	29,490	702	19,194	18,863	331	10,998	10,627	371
35 - 39	26,480	25,849	631	16,747	16,408	339	9,733	9,441	292
40 - 44	22,255	21,601	654	14,363	14,036	327	7,892	7,565	327
45 - 49	18,512	17,917	595	11,763	11,454	309	6,749	6,463	286
50 - 54	15,230	14,696	534	9,619	9,339	280	5,611	5,357	254
55 - 59	12,872	12,278	594	8,157	7,862	295	4,715	4,416	299
60 - 64	10,551	9,909	642	6,585	6,242	343	3,966	3,667	299
65 - 69	8,763	8,120	643	5,473	5,114	359	3,290	3,006	284
70 - 74	6,705	6,020	685	4,234	3,869	365	2,471	2,151	320
75 - 79	5,143	4,501	642	3,301	2,945	356	1,842	1,556	286
80 - 84	2,958	2,391	567	1,914	1,574	340	1,044	817	227
85 y más	2,795	1,978	817	1,883	1,366	517	912	612	300
HOMBRES	118,455	113,064	5,391	71,615	68,942	2,673	46,840	44,122	2,718
18	4,682	3,691	991	2,636	2,131	505	2,046	1,560	486
19	4,254	3,892	362	2,423	2,252	171	1,831	1,640	191
20 - 24	18,697	18,171	526	10,699	10,456	243	7,998	7,715	283
25 - 29	16,197	15,837	360	9,837	9,669	168	6,360	6,168	192
30 - 34	13,714	13,393	321	8,548	8,406	142	5,166	4,987	179
35 - 39	12,088	11,795	293	7,480	7,335	145	4,608	4,460	148
40 - 44	10,112	9,833	279	6,458	6,317	141	3,654	3,516	138
45 - 49	8,452	8,197	255	5,182	5,050	132	3,270	3,147	123
50 - 54	6,982	6,755	227	4,286	4,171	115	2,696	2,584	112
55 - 59	6,058	5,815	243	3,731	3,619	112	2,327	2,196	131
60 - 64	5,033	4,782	251	3,024	2,912	112	2,009	1,870	139
65 - 69	4,072	3,812	260	2,401	2,263	138	1,671	1,549	122
70 - 74	3,162	2,887	275	1,866	1,728	138	1,296	1,159	137
75 - 79	2,380	2,133	247	1,449	1,322	127	931	811	120
80 - 84	1,356	1,152	204	814	702	112	542	450	92
85 y más	1,216	919	297	781	609	172	435	310	125
MUJERES	136,100	129,201	6,899	86,441	82,666	3,775	49,659	46,535	3,124
18	4,536	3,576	960	2,695	2,174	521	1,841	1,402	439
19	4,422	4,036	386	2,520	2,348	172	1,902	1,688	214
20 - 24	20,295	19,683	612	12,117	11,826	291	8,178	7,857	321
25 - 29	19,016	18,629	387	11,896	11,680	216	7,120	6,949	171
30 - 34	16,478	16,097	381	10,646	10,457	189	5,832	5,640	192
35 - 39	14,392	14,054	338	9,267	9,073	194	5,125	4,981	144
40 - 44	12,143	11,768	375	7,905	7,719	186	4,238	4,049	189
45 - 49	10,060	9,720	340	6,581	6,404	177	3,479	3,316	163
50 - 54	8,248	7,941	307	5,333	5,168	165	2,915	2,773	142
55 - 59	6,814	6,463	351	4,426	4,243	183	2,388	2,220	168
60 - 64	5,518	5,127	391	3,561	3,330	231	1,957	1,797	160
65 - 69	4,691	4,308	383	3,072	2,851	221	1,619	1,457	162
70 - 74	3,543	3,133	410	2,368	2,141	227	1,175	992	183
75 - 79	2,763	2,368	395	1,852	1,623	229	911	745	166
80 - 84	1,602	1,239	363	1,100	872	228	502	367	135
85 y más	1,579	1,059	520	1,102	757	345	477	302	175

EL SALVADOR.

POBLACIÓN DE 18 AÑOS Y MÁS, POR ÁREA DE RESIDENCIA Y TENENCIA DE DOCUMENTO ÚNICO DE IDENTIDAD (DUI), SEGÚN DEPARTAMENTO, SEXO Y GRUPOS DE EDAD. CENSO 2007.

CUADRO 21

DEPARTAMENTO, SEXO Y GRUPOS DE EDAD	TOTAL			URBANA			RURAL		
	TOTAL	TIENE	NO TIENE	TOTAL	TIENE	NO TIENE	TOTAL	TIENE	NO TIENE
DEPARTAMENTO CHALATENANGO									
TOTAL	106,876	100,264	6,612	38,132	36,065	2,067	68,744	64,199	4,545
18	4,345	3,205	1,140	1,374	1,039	335	2,971	2,166	805
19	3,931	3,458	473	1,322	1,175	147	2,609	2,283	326
20 - 24	14,672	13,836	836	5,068	4,768	300	9,604	9,068	536
25 - 29	12,445	11,853	592	4,437	4,154	283	8,008	7,699	309
30 - 34	11,167	10,742	425	4,085	3,933	152	7,082	6,809	273
35 - 39	10,240	9,834	406	3,747	3,649	98	6,493	6,185	308
40 - 44	8,947	8,633	314	3,431	3,332	99	5,516	5,301	215
45 - 49	8,036	7,739	297	2,864	2,804	60	5,172	4,935	237
50 - 54	7,204	6,927	277	2,450	2,378	72	4,754	4,549	205
55 - 59	6,270	6,011	259	2,090	2,032	58	4,180	3,979	201
60 - 64	5,412	5,144	268	1,862	1,804	58	3,550	3,340	210
65 - 69	4,567	4,343	224	1,718	1,651	67	2,849	2,692	157
70 - 74	3,629	3,377	252	1,328	1,261	67	2,301	2,116	185
75 - 79	2,819	2,551	268	1,060	983	77	1,759	1,568	191
80 - 84	1,648	1,415	233	675	608	67	973	807	166
85 y más	1,544	1,196	348	621	494	127	923	702	221
HOMBRES	48,547	45,189	3,358	17,061	15,838	1,223	31,486	29,351	2,135
18	2,095	1,503	592	665	490	175	1,430	1,013	417
19	1,886	1,622	264	630	539	91	1,256	1,083	173
20 - 24	6,653	6,138	515	2,362	2,125	237	4,291	4,013	278
25 - 29	5,518	5,123	395	2,024	1,784	240	3,494	3,339	155
30 - 34	4,706	4,485	221	1,725	1,626	99	2,981	2,859	122
35 - 39	4,517	4,311	206	1,630	1,574	56	2,887	2,737	150
40 - 44	3,866	3,726	140	1,468	1,423	45	2,398	2,303	95
45 - 49	3,592	3,459	133	1,275	1,252	23	2,317	2,207	110
50 - 54	3,342	3,228	114	1,069	1,040	29	2,273	2,188	85
55 - 59	2,913	2,793	120	918	891	27	1,995	1,902	93
60 - 64	2,454	2,355	99	785	764	21	1,669	1,591	78
65 - 69	2,233	2,133	100	800	761	39	1,433	1,372	61
70 - 74	1,798	1,686	112	598	573	25	1,200	1,113	87
75 - 79	1,421	1,303	118	511	473	38	910	830	80
80 - 84	828	731	97	321	298	23	507	433	74
85 y más	725	593	132	280	225	55	445	368	77
MUJERES	58,329	55,075	3,254	21,071	20,227	844	37,258	34,848	2,410
18	2,250	1,702	548	709	549	160	1,541	1,153	388
19	2,045	1,836	209	692	636	56	1,353	1,200	153
20 - 24	8,019	7,698	321	2,706	2,643	63	5,313	5,055	258
25 - 29	6,927	6,730	197	2,413	2,370	43	4,514	4,360	154
30 - 34	6,461	6,257	204	2,360	2,307	53	4,101	3,950	151
35 - 39	5,723	5,523	200	2,117	2,075	42	3,606	3,448	158
40 - 44	5,081	4,907	174	1,963	1,909	54	3,118	2,998	120
45 - 49	4,444	4,280	164	1,589	1,552	37	2,855	2,728	127
50 - 54	3,862	3,699	163	1,381	1,338	43	2,481	2,361	120
55 - 59	3,357	3,218	139	1,172	1,141	31	2,185	2,077	108
60 - 64	2,958	2,789	169	1,077	1,040	37	1,881	1,749	132
65 - 69	2,334	2,210	124	918	890	28	1,416	1,320	96
70 - 74	1,831	1,691	140	730	688	42	1,101	1,003	98
75 - 79	1,398	1,248	150	549	510	39	849	738	111
80 - 84	820	684	136	354	310	44	466	374	92
85 y más	819	603	216	341	269	72	478	334	144

EL SALVADOR.

CUADRO 21 POBLACIÓN DE 18 AÑOS Y MÁS, POR ÁREA DE RESIDENCIA Y TENENCIA DE DOCUMENTO ÚNICO DE IDENTIDAD (DUI), SEGÚN DEPARTAMENTO, SEXO Y GRUPOS DE EDAD. CENSO 2007.

DEPARTAMENTO, SEXO Y GRUPOS DE EDAD	TOTAL			URBANA			RURAL		
	TOTAL	TIENE	NO TIENE	TOTAL	TIENE	NO TIENE	TOTAL	TIENE	NO TIENE
DEPARTAMENTO LA LIBERTAD									
TOTAL	399,467	384,303	15,164	292,649	283,525	9,124	106,818	100,778	6,040
18	13,084	10,366	2,718	8,807	7,258	1,549	4,277	3,108	1,169
19	12,492	11,526	966	8,512	8,036	476	3,980	3,490	490
20 - 24	57,310	55,920	1,390	40,659	39,876	783	16,651	16,044	607
25 - 29	55,512	54,524	988	40,937	40,309	628	14,575	14,215	360
30 - 34	48,787	47,776	1,011	36,353	35,691	662	12,434	12,085	349
35 - 39	42,518	41,563	955	31,761	31,137	624	10,757	10,426	331
40 - 44	36,764	35,845	919	27,658	27,058	600	9,106	8,787	319
45 - 49	30,218	29,476	742	22,715	22,264	451	7,503	7,212	291
50 - 54	25,551	24,833	718	19,164	18,717	447	6,387	6,116	271
55 - 59	20,538	19,909	629	15,134	14,760	374	5,404	5,149	255
60 - 64	16,373	15,668	705	11,796	11,357	439	4,577	4,311	266
65 - 69	13,127	12,478	649	9,469	9,096	373	3,658	3,382	276
70 - 74	9,843	9,204	639	6,975	6,592	383	2,868	2,612	256
75 - 79	7,737	7,079	658	5,593	5,206	387	2,144	1,873	271
80 - 84	4,846	4,297	549	3,516	3,187	329	1,330	1,110	220
85 y más	4,767	3,839	928	3,600	2,981	619	1,167	858	309
HOMBRES	181,480	174,634	6,846	130,217	126,245	3,972	51,263	48,389	2,874
18	6,527	5,175	1,352	4,287	3,553	734	2,240	1,622	618
19	6,123	5,645	478	4,081	3,856	225	2,042	1,789	253
20 - 24	26,976	26,304	672	18,832	18,463	369	8,144	7,841	303
25 - 29	25,288	24,813	475	18,476	18,186	290	6,812	6,627	185
30 - 34	21,995	21,504	491	16,235	15,903	332	5,760	5,601	159
35 - 39	19,120	18,672	448	14,163	13,878	285	4,957	4,794	163
40 - 44	16,280	15,856	424	12,081	11,785	296	4,199	4,071	128
45 - 49	13,482	13,143	339	9,958	9,762	196	3,524	3,381	143
50 - 54	11,454	11,169	285	8,405	8,232	173	3,049	2,937	112
55 - 59	9,441	9,186	255	6,778	6,633	145	2,663	2,553	110
60 - 64	7,410	7,120	290	5,133	4,960	173	2,277	2,160	117
65 - 69	5,824	5,537	287	4,024	3,866	158	1,800	1,671	129
70 - 74	4,318	4,058	260	2,885	2,734	151	1,433	1,324	109
75 - 79	3,281	3,022	259	2,191	2,059	132	1,090	963	127
80 - 84	2,031	1,828	203	1,359	1,238	121	672	590	82
85 y más	1,930	1,602	328	1,329	1,137	192	601	465	136
MUJERES	217,987	209,669	8,318	162,432	157,280	5,152	55,555	52,389	3,166
18	6,557	5,191	1,366	4,520	3,705	815	2,037	1,486	551
19	6,369	5,881	488	4,431	4,180	251	1,938	1,701	237
20 - 24	30,334	29,616	718	21,827	21,413	414	8,507	8,203	304
25 - 29	30,224	29,711	513	22,461	22,123	338	7,763	7,588	175
30 - 34	26,792	26,272	520	20,118	19,788	330	6,674	6,484	190
35 - 39	23,398	22,891	507	17,598	17,259	339	5,800	5,632	168
40 - 44	20,484	19,989	495	15,577	15,273	304	4,907	4,716	191
45 - 49	16,736	16,333	403	12,757	12,502	255	3,979	3,831	148
50 - 54	14,097	13,664	433	10,759	10,485	274	3,338	3,179	159
55 - 59	11,097	10,723	374	8,356	8,127	229	2,741	2,596	145
60 - 64	8,963	8,548	415	6,663	6,397	266	2,300	2,151	149
65 - 69	7,303	6,941	362	5,445	5,230	215	1,858	1,711	147
70 - 74	5,525	5,146	379	4,090	3,858	232	1,435	1,288	147
75 - 79	4,456	4,057	399	3,402	3,147	255	1,054	910	144
80 - 84	2,815	2,469	346	2,157	1,949	208	658	520	138
85 y más	2,837	2,237	600	2,271	1,844	427	566	393	173

EL SALVADOR.

CUADRO 21 POBLACIÓN DE 18 AÑOS Y MÁS, POR ÁREA DE RESIDENCIA Y TENENCIA DE DOCUMENTO ÚNICO DE IDENTIDAD (DUI), SEGÚN DEPARTAMENTO, SEXO Y GRUPOS DE EDAD. CENSO 2007.

DEPARTAMENTO, SEXO Y GRUPOS DE EDAD	TOTAL			URBANA			RURAL		
	TOTAL	TIENE	NO TIENE	TOTAL	TIENE	NO TIENE	TOTAL	TIENE	NO TIENE
DEPARTAMENTO SAN SALVADOR									
TOTAL	1,004,855	971,854	33,001	947,075	917,428	29,647	57,780	54,426	3,354
18	29,813	24,413	5,400	27,556	22,784	4,772	2,257	1,629	628
19	28,760	27,054	1,706	26,692	25,215	1,477	2,068	1,839	229
20 - 24	136,024	132,906	3,118	126,828	124,069	2,759	9,196	8,837	359
25 - 29	138,039	135,397	2,642	129,751	127,317	2,434	8,288	8,080	208
30 - 34	123,962	121,467	2,495	117,140	114,857	2,283	6,822	6,610	212
35 - 39	112,005	109,788	2,217	106,064	104,036	2,028	5,941	5,752	189
40 - 44	96,873	94,800	2,073	91,979	90,067	1,912	4,894	4,733	161
45 - 49	77,425	75,670	1,755	73,506	71,929	1,577	3,919	3,741	178
50 - 54	65,083	63,459	1,624	61,753	60,294	1,459	3,330	3,165	165
55 - 59	52,342	50,878	1,464	49,605	48,292	1,313	2,737	2,586	151
60 - 64	41,568	40,155	1,413	39,242	37,991	1,251	2,326	2,164	162
65 - 69	33,009	31,659	1,350	31,007	29,809	1,198	2,002	1,850	152
70 - 74	25,464	24,109	1,355	23,990	22,791	1,199	1,474	1,318	156
75 - 79	20,100	18,735	1,365	18,928	17,707	1,221	1,172	1,028	144
80 - 84	12,580	11,440	1,140	11,875	10,833	1,042	705	607	98
85 y más	11,808	9,924	1,884	11,159	9,437	1,722	649	487	162
HOMBRES	443,673	429,092	14,581	416,227	403,210	13,017	27,446	25,882	1,564
18	14,644	12,018	2,626	13,459	11,162	2,297	1,185	856	329
19	13,830	13,025	805	12,779	12,096	683	1,051	929	122
20 - 24	63,456	61,880	1,576	58,960	57,578	1,382	4,496	4,302	194
25 - 29	62,755	61,401	1,354	58,838	57,600	1,238	3,917	3,801	116
30 - 34	55,106	53,813	1,293	51,941	50,741	1,200	3,165	3,072	93
35 - 39	49,747	48,640	1,107	46,949	45,931	1,018	2,798	2,709	89
40 - 44	41,655	40,715	940	39,411	38,541	870	2,244	2,174	70
45 - 49	32,737	31,976	761	30,958	30,270	688	1,779	1,706	73
50 - 54	27,848	27,156	692	26,301	25,684	617	1,547	1,472	75
55 - 59	22,613	22,071	542	21,314	20,834	480	1,299	1,237	62
60 - 64	17,935	17,383	552	16,834	16,350	484	1,101	1,033	68
65 - 69	13,867	13,356	511	12,910	12,453	457	957	903	54
70 - 74	10,363	9,874	489	9,673	9,246	427	690	628	62
75 - 79	8,174	7,717	457	7,591	7,193	398	583	524	59
80 - 84	4,795	4,462	333	4,445	4,151	294	350	311	39
85 y más	4,148	3,605	543	3,864	3,380	484	284	225	59
MUJERES	561,182	542,762	18,420	530,848	514,218	16,630	30,334	28,544	1,790
18	15,169	12,395	2,774	14,097	11,622	2,475	1,072	773	299
19	14,930	14,029	901	13,913	13,119	794	1,017	910	107
20 - 24	72,568	71,026	1,542	67,868	66,491	1,377	4,700	4,535	165
25 - 29	75,284	73,996	1,288	70,913	69,717	1,196	4,371	4,279	92
30 - 34	68,856	67,654	1,202	65,199	64,116	1,083	3,657	3,538	119
35 - 39	62,258	61,148	1,110	59,115	58,105	1,010	3,143	3,043	100
40 - 44	55,218	54,085	1,133	52,568	51,526	1,042	2,650	2,559	91
45 - 49	44,688	43,694	994	42,548	41,659	889	2,140	2,035	105
50 - 54	37,235	36,303	932	35,452	34,610	842	1,783	1,693	90
55 - 59	29,729	28,807	922	28,291	27,458	833	1,438	1,349	89
60 - 64	23,633	22,772	861	22,408	21,641	767	1,225	1,131	94
65 - 69	19,142	18,303	839	18,097	17,356	741	1,045	947	98
70 - 74	15,101	14,235	866	14,317	13,545	772	784	690	94
75 - 79	11,926	11,018	908	11,337	10,514	823	589	504	85
80 - 84	7,785	6,978	807	7,430	6,682	748	355	296	59
85 y más	7,660	6,319	1,341	7,295	6,057	1,238	365	262	103

EL SALVADOR.

CUADRO 21 POBLACIÓN DE 18 AÑOS Y MÁS, POR ÁREA DE RESIDENCIA Y TENENCIA DE DOCUMENTO ÚNICO DE IDENTIDAD (DUI), SEGÚN DEPARTAMENTO, SEXO Y GRUPOS DE EDAD. CENSO 2007.

DEPARTAMENTO, SEXO Y GRUPOS DE EDAD	TOTAL			URBANA			RURAL		
	TOTAL	TIENE	NO TIENE	TOTAL	TIENE	NO TIENE	TOTAL	TIENE	NO TIENE
DEPARTAMENTO CUSCATLÁN									
TOTAL	131,597	125,822	5,775	58,383	56,303	2,080	73,214	69,519	3,695
18	4,714	3,690	1,024	1,893	1,544	349	2,821	2,146	675
19	4,548	4,166	382	1,812	1,693	119	2,736	2,473	263
20 - 24	19,738	19,128	610	8,225	8,031	194	11,513	11,097	416
25 - 29	18,711	18,295	416	8,172	8,026	146	10,539	10,269	270
30 - 34	15,938	15,572	366	7,030	6,884	146	8,908	8,688	220
35 - 39	13,330	13,003	327	6,004	5,894	110	7,326	7,109	217
40 - 44	11,122	10,832	290	5,184	5,081	103	5,938	5,751	187
45 - 49	8,918	8,651	267	4,159	4,066	93	4,759	4,585	174
50 - 54	7,345	7,097	248	3,420	3,338	82	3,925	3,759	166
55 - 59	6,573	6,316	257	3,060	2,955	105	3,513	3,361	152
60 - 64	5,603	5,310	293	2,527	2,429	98	3,076	2,881	195
65 - 69	4,827	4,582	245	2,174	2,083	91	2,653	2,499	154
70 - 74	3,663	3,406	257	1,630	1,527	103	2,033	1,879	154
75 - 79	2,912	2,667	245	1,341	1,238	103	1,571	1,429	142
80 - 84	1,879	1,663	216	886	802	84	993	861	132
85 y más	1,776	1,444	332	866	712	154	910	732	178
HOMBRES	60,359	57,812	2,547	25,854	24,993	861	34,505	32,819	1,686
18	2,380	1,874	506	934	778	156	1,446	1,096	350
19	2,246	2,074	172	867	816	51	1,379	1,258	121
20 - 24	9,707	9,397	310	3,995	3,891	104	5,712	5,506	206
25 - 29	8,651	8,452	199	3,738	3,665	73	4,913	4,787	126
30 - 34	7,247	7,062	185	3,087	3,022	65	4,160	4,040	120
35 - 39	5,933	5,773	160	2,556	2,502	54	3,377	3,271	106
40 - 44	4,940	4,821	119	2,238	2,202	36	2,702	2,619	83
45 - 49	3,901	3,802	99	1,753	1,721	32	2,148	2,081	67
50 - 54	3,284	3,176	108	1,463	1,431	32	1,821	1,745	76
55 - 59	2,922	2,809	113	1,298	1,258	40	1,624	1,551	73
60 - 64	2,532	2,418	114	1,111	1,074	37	1,421	1,344	77
65 - 69	2,180	2,097	83	924	887	37	1,256	1,210	46
70 - 74	1,651	1,559	92	682	651	31	969	908	61
75 - 79	1,229	1,138	91	519	486	33	710	652	58
80 - 84	835	748	87	363	332	31	472	416	56
85 y más	721	612	109	326	277	49	395	335	60
MUJERES	71,238	68,010	3,228	32,529	31,310	1,219	38,709	36,700	2,009
18	2,334	1,816	518	959	766	193	1,375	1,050	325
19	2,302	2,092	210	945	877	68	1,357	1,215	142
20 - 24	10,031	9,731	300	4,230	4,140	90	5,801	5,591	210
25 - 29	10,060	9,843	217	4,434	4,361	73	5,626	5,482	144
30 - 34	8,691	8,510	181	3,943	3,862	81	4,748	4,648	100
35 - 39	7,397	7,230	167	3,448	3,392	56	3,949	3,838	111
40 - 44	6,182	6,011	171	2,946	2,879	67	3,236	3,132	104
45 - 49	5,017	4,849	168	2,406	2,345	61	2,611	2,504	107
50 - 54	4,061	3,921	140	1,957	1,907	50	2,104	2,014	90
55 - 59	3,651	3,507	144	1,762	1,697	65	1,889	1,810	79
60 - 64	3,071	2,892	179	1,416	1,355	61	1,655	1,537	118
65 - 69	2,647	2,485	162	1,250	1,196	54	1,397	1,289	108
70 - 74	2,012	1,847	165	948	876	72	1,064	971	93
75 - 79	1,683	1,529	154	822	752	70	861	777	84
80 - 84	1,044	915	129	523	470	53	521	445	76
85 y más	1,055	832	223	540	435	105	515	397	118

EL SALVADOR.

CUADRO 21 POBLACIÓN DE 18 AÑOS Y MÁS, POR ÁREA DE RESIDENCIA Y TENENCIA DE DOCUMENTO ÚNICO DE IDENTIDAD (DUI), SEGÚN DEPARTAMENTO, SEXO Y GRUPOS DE EDAD. CENSO 2007.

DEPARTAMENTO, SEXO Y GRUPOS DE EDAD	TOTAL			URBANA			RURAL		
	TOTAL	TIENE	NO TIENE	TOTAL	TIENE	NO TIENE	TOTAL	TIENE	NO TIENE
DEPARTAMENTO LA PAZ									
TOTAL	175,795	166,455	9,340	90,105	85,753	4,352	85,690	80,702	4,988
18	6,120	4,451	1,669	2,965	2,222	743	3,155	2,229	926
19	5,768	5,073	695	2,680	2,399	281	3,088	2,674	414
20 - 24	25,756	24,828	928	12,497	12,099	398	13,259	12,729	530
25 - 29	24,359	23,685	674	12,334	11,986	348	12,025	11,699	326
30 - 34	21,899	21,327	572	11,534	11,235	299	10,365	10,092	273
35 - 39	18,110	17,602	508	9,620	9,362	258	8,490	8,240	250
40 - 44	14,853	14,408	445	7,969	7,775	194	6,884	6,633	251
45 - 49	11,823	11,430	393	6,115	5,935	180	5,708	5,495	213
50 - 54	10,128	9,761	367	5,250	5,088	162	4,878	4,673	205
55 - 59	8,841	8,500	341	4,482	4,339	143	4,359	4,161	198
60 - 64	7,589	7,174	415	3,769	3,593	176	3,820	3,581	239
65 - 69	6,225	5,851	374	3,241	3,058	183	2,984	2,793	191
70 - 74	5,137	4,720	417	2,729	2,534	195	2,408	2,186	222
75 - 79	4,022	3,556	466	2,115	1,887	228	1,907	1,669	238
80 - 84	2,608	2,213	395	1,446	1,233	213	1,162	980	182
85 y más	2,557	1,876	681	1,359	1,008	351	1,198	868	330
HOMBRES	80,419	76,025	4,394	40,055	37,979	2,076	40,364	38,046	2,318
18	3,017	2,189	828	1,473	1,113	360	1,544	1,076	468
19	2,886	2,509	377	1,289	1,142	147	1,597	1,367	230
20 - 24	12,237	11,759	478	5,751	5,542	209	6,486	6,217	269
25 - 29	11,273	10,872	401	5,589	5,363	226	5,684	5,509	175
30 - 34	10,019	9,688	331	5,199	5,002	197	4,820	4,686	134
35 - 39	8,175	7,916	259	4,281	4,143	138	3,894	3,773	121
40 - 44	6,652	6,417	235	3,520	3,413	107	3,132	3,004	128
45 - 49	5,254	5,084	170	2,668	2,588	80	2,586	2,496	90
50 - 54	4,553	4,410	143	2,335	2,273	62	2,218	2,137	81
55 - 59	3,959	3,832	127	1,885	1,838	47	2,074	1,994	80
60 - 64	3,404	3,238	166	1,606	1,538	68	1,798	1,700	98
65 - 69	2,707	2,553	154	1,310	1,235	75	1,397	1,318	79
70 - 74	2,251	2,084	167	1,158	1,079	79	1,093	1,005	88
75 - 79	1,736	1,565	171	834	755	79	902	810	92
80 - 84	1,199	1,055	144	607	537	70	592	518	74
85 y más	1,097	854	243	550	418	132	547	436	111
MUJERES	95,376	90,430	4,946	50,050	47,774	2,276	45,326	42,656	2,670
18	3,103	2,262	841	1,492	1,109	383	1,611	1,153	458
19	2,882	2,564	318	1,391	1,257	134	1,491	1,307	184
20 - 24	13,519	13,069	450	6,746	6,557	189	6,773	6,512	261
25 - 29	13,086	12,813	273	6,745	6,623	122	6,341	6,190	151
30 - 34	11,880	11,639	241	6,335	6,233	102	5,545	5,406	139
35 - 39	9,935	9,686	249	5,339	5,219	120	4,596	4,467	129
40 - 44	8,201	7,991	210	4,449	4,362	87	3,752	3,629	123
45 - 49	6,569	6,346	223	3,447	3,347	100	3,122	2,999	123
50 - 54	5,575	5,351	224	2,915	2,815	100	2,660	2,536	124
55 - 59	4,882	4,668	214	2,597	2,501	96	2,285	2,167	118
60 - 64	4,185	3,936	249	2,163	2,055	108	2,022	1,881	141
65 - 69	3,518	3,298	220	1,931	1,823	108	1,587	1,475	112
70 - 74	2,886	2,636	250	1,571	1,455	116	1,315	1,181	134
75 - 79	2,286	1,991	295	1,281	1,132	149	1,005	859	146
80 - 84	1,409	1,158	251	839	696	143	570	462	108
85 y más	1,460	1,022	438	809	590	219	651	432	219

EL SALVADOR.

CUADRO 21 POBLACIÓN DE 18 AÑOS Y MÁS, POR ÁREA DE RESIDENCIA Y TENENCIA DE DOCUMENTO ÚNICO DE IDENTIDAD (DUI), SEGÚN DEPARTAMENTO, SEXO Y GRUPOS DE EDAD. CENSO 2007.

DEPARTAMENTO, SEXO Y GRUPOS DE EDAD	TOTAL			URBANA			RURAL		
	TOTAL	TIENE	NO TIENE	TOTAL	TIENE	NO TIENE	TOTAL	TIENE	NO TIENE
DEPARTAMENTO CABAÑAS									
TOTAL	77,564	73,224	4,340	28,597	27,289	1,308	48,967	45,935	3,032
18	3,359	2,455	904	1,160	834	326	2,199	1,621	578
19	2,940	2,581	359	998	881	117	1,942	1,700	242
20 - 24	11,228	10,787	441	4,028	3,906	122	7,200	6,881	319
25 - 29	9,068	8,752	316	3,388	3,298	90	5,680	5,454	226
30 - 34	7,939	7,662	277	3,000	2,912	88	4,939	4,750	189
35 - 39	7,343	7,117	226	2,791	2,723	68	4,552	4,394	158
40 - 44	6,323	6,129	194	2,446	2,383	63	3,877	3,746	131
45 - 49	5,594	5,372	222	2,077	2,017	60	3,517	3,355	162
50 - 54	5,107	4,945	162	1,867	1,822	45	3,240	3,123	117
55 - 59	4,487	4,327	160	1,608	1,574	34	2,879	2,753	126
60 - 64	3,944	3,781	163	1,355	1,317	38	2,589	2,464	125
65 - 69	3,218	3,079	139	1,148	1,111	37	2,070	1,968	102
70 - 74	2,619	2,422	197	1,010	971	39	1,609	1,451	158
75 - 79	2,016	1,862	154	783	735	48	1,233	1,127	106
80 - 84	1,227	1,057	170	483	429	54	744	628	116
85 y más	1,152	896	256	455	376	79	697	520	177
HOMBRES	33,827	31,741	2,086	11,975	11,348	627	21,852	20,393	1,459
18	1,672	1,163	509	577	389	188	1,095	774	321
19	1,351	1,147	204	441	360	81	910	787	123
20 - 24	4,857	4,629	228	1,695	1,633	62	3,162	2,996	166
25 - 29	3,717	3,551	166	1,370	1,321	49	2,347	2,230	117
30 - 34	3,243	3,105	138	1,235	1,203	32	2,008	1,902	106
35 - 39	3,047	2,937	110	1,147	1,108	39	1,900	1,829	71
40 - 44	2,662	2,569	93	1,009	978	31	1,653	1,591	62
45 - 49	2,451	2,356	95	892	874	18	1,559	1,482	77
50 - 54	2,281	2,211	70	783	767	16	1,498	1,444	54
55 - 59	2,048	1,988	60	669	656	13	1,379	1,332	47
60 - 64	1,741	1,669	72	535	519	16	1,206	1,150	56
65 - 69	1,474	1,411	63	477	464	13	997	947	50
70 - 74	1,228	1,145	83	414	400	14	814	745	69
75 - 79	956	904	52	336	318	18	620	586	34
80 - 84	553	512	41	200	192	8	353	320	33
85 y más	546	444	102	195	166	29	351	278	73
MUJERES	43,737	41,483	2,254	16,622	15,941	681	27,115	25,542	1,573
18	1,687	1,292	395	583	445	138	1,104	847	257
19	1,589	1,434	155	557	521	36	1,032	913	119
20 - 24	6,371	6,158	213	2,333	2,273	60	4,038	3,885	153
25 - 29	5,351	5,201	150	2,018	1,977	41	3,333	3,224	109
30 - 34	4,696	4,557	139	1,765	1,709	56	2,931	2,848	83
35 - 39	4,296	4,180	116	1,644	1,615	29	2,652	2,565	87
40 - 44	3,661	3,560	101	1,437	1,405	32	2,224	2,155	69
45 - 49	3,143	3,016	127	1,185	1,143	42	1,958	1,873	85
50 - 54	2,826	2,734	92	1,084	1,055	29	1,742	1,679	63
55 - 59	2,439	2,339	100	939	918	21	1,500	1,421	79
60 - 64	2,203	2,112	91	820	798	22	1,383	1,314	69
65 - 69	1,744	1,668	76	671	647	24	1,073	1,021	52
70 - 74	1,391	1,277	114	596	571	25	795	706	89
75 - 79	1,060	958	102	447	417	30	613	541	72
80 - 84	674	545	129	283	237	46	391	308	83
85 y más	606	452	154	260	210	50	346	242	104

EL SALVADOR.

CUADRO 21 POBLACIÓN DE 18 AÑOS Y MÁS, POR ÁREA DE RESIDENCIA Y TENENCIA DE DOCUMENTO ÚNICO DE IDENTIDAD (DUI), SEGÚN DEPARTAMENTO, SEXO Y GRUPOS DE EDAD. CENSO 2007.

DEPARTAMENTO, SEXO Y GRUPOS DE EDAD	TOTAL			URBANA			RURAL		
	TOTAL	TIENE	NO TIENE	TOTAL	TIENE	NO TIENE	TOTAL	TIENE	NO TIENE
DEPARTAMENTO SAN VICENTE									
TOTAL	92,033	87,201	4,832	47,552	45,325	2,227	44,481	41,876	2,605
18	3,488	2,598	890	1,626	1,271	355	1,862	1,327	535
19	3,293	2,935	358	1,553	1,419	134	1,740	1,516	224
20 - 24	13,408	12,829	579	6,418	6,180	238	6,990	6,649	341
25 - 29	11,804	11,393	411	6,133	5,886	247	5,671	5,507	164
30 - 34	10,193	9,832	361	5,345	5,146	199	4,848	4,686	162
35 - 39	8,738	8,453	285	4,734	4,581	153	4,004	3,872	132
40 - 44	7,533	7,300	233	4,056	3,934	122	3,477	3,366	111
45 - 49	6,461	6,245	216	3,339	3,237	102	3,122	3,008	114
50 - 54	5,590	5,410	180	2,874	2,794	80	2,716	2,616	100
55 - 59	5,060	4,875	185	2,588	2,521	67	2,472	2,354	118
60 - 64	4,468	4,275	193	2,335	2,255	80	2,133	2,020	113
65 - 69	3,601	3,438	163	1,856	1,787	69	1,745	1,651	94
70 - 74	2,962	2,793	169	1,565	1,489	76	1,397	1,304	93
75 - 79	2,325	2,173	152	1,333	1,259	74	992	914	78
80 - 84	1,558	1,404	154	891	813	78	667	591	76
85 y más	1,551	1,248	303	906	753	153	645	495	150
HOMBRES	41,977	39,372	2,605	21,221	19,880	1,341	20,756	19,492	1,264
18	1,748	1,273	475	813	631	182	935	642	293
19	1,647	1,451	196	776	702	74	871	749	122
20 - 24	6,531	6,197	334	3,135	2,971	164	3,396	3,226	170
25 - 29	5,339	5,065	274	2,775	2,578	197	2,564	2,487	77
30 - 34	4,524	4,276	248	2,392	2,232	160	2,132	2,044	88
35 - 39	3,901	3,709	192	2,092	1,972	120	1,809	1,737	72
40 - 44	3,344	3,214	130	1,782	1,698	84	1,562	1,516	46
45 - 49	2,792	2,690	102	1,418	1,357	61	1,374	1,333	41
50 - 54	2,491	2,396	95	1,226	1,185	41	1,265	1,211	54
55 - 59	2,248	2,154	94	1,105	1,066	39	1,143	1,088	55
60 - 64	2,053	1,956	97	988	949	39	1,065	1,007	58
65 - 69	1,608	1,543	65	759	731	28	849	812	37
70 - 74	1,337	1,261	76	652	622	30	685	639	46
75 - 79	1,021	948	73	548	506	42	473	442	31
80 - 84	716	660	56	380	349	31	336	311	25
85 y más	677	579	98	380	331	49	297	248	49
MUJERES	50,056	47,829	2,227	26,331	25,445	886	23,725	22,384	1,341
18	1,740	1,325	415	813	640	173	927	685	242
19	1,646	1,484	162	777	717	60	869	767	102
20 - 24	6,877	6,632	245	3,283	3,209	74	3,594	3,423	171
25 - 29	6,465	6,328	137	3,358	3,308	50	3,107	3,020	87
30 - 34	5,669	5,556	113	2,953	2,914	39	2,716	2,642	74
35 - 39	4,837	4,744	93	2,642	2,609	33	2,195	2,135	60
40 - 44	4,189	4,086	103	2,274	2,236	38	1,915	1,850	65
45 - 49	3,669	3,555	114	1,921	1,880	41	1,748	1,675	73
50 - 54	3,099	3,014	85	1,648	1,609	39	1,451	1,405	46
55 - 59	2,812	2,721	91	1,483	1,455	28	1,329	1,266	63
60 - 64	2,415	2,319	96	1,347	1,306	41	1,068	1,013	55
65 - 69	1,993	1,895	98	1,097	1,056	41	896	839	57
70 - 74	1,625	1,532	93	913	867	46	712	665	47
75 - 79	1,304	1,225	79	785	753	32	519	472	47
80 - 84	842	744	98	511	464	47	331	280	51
85 y más	874	669	205	526	422	104	348	247	101

EL SALVADOR.

CUADRO 21 POBLACIÓN DE 18 AÑOS Y MÁS, POR ÁREA DE RESIDENCIA Y TENENCIA DE DOCUMENTO ÚNICO DE IDENTIDAD (DUI), SEGÚN DEPARTAMENTO, SEXO Y GRUPOS DE EDAD. CENSO 2007.

DEPARTAMENTO, SEXO Y GRUPOS DE EDAD	TOTAL			URBANA			RURAL		
	TOTAL	TIENE	NO TIENE	TOTAL	TIENE	NO TIENE	TOTAL	TIENE	NO TIENE
DEPARTAMENTO USulután									
TOTAL	196,676	184,037	12,639	99,083	93,693	5,390	97,593	90,344	7,249
18	7,321	4,886	2,435	3,399	2,437	962	3,922	2,449	1,473
19	6,892	5,870	1,022	3,136	2,760	376	3,756	3,110	646
20 - 24	28,401	27,126	1,275	13,493	12,992	501	14,908	14,134	774
25 - 29	24,686	23,861	825	12,308	11,954	354	12,378	11,907	471
30 - 34	21,604	20,883	721	11,132	10,786	346	10,472	10,097	375
35 - 39	18,194	17,566	628	9,475	9,190	285	8,719	8,376	343
40 - 44	16,373	15,748	625	8,647	8,356	291	7,726	7,392	334
45 - 49	13,998	13,428	570	7,155	6,915	240	6,843	6,513	330
50 - 54	12,034	11,493	541	6,068	5,835	233	5,966	5,658	308
55 - 59	11,020	10,549	471	5,471	5,271	200	5,549	5,278	271
60 - 64	9,653	9,157	496	4,876	4,652	224	4,777	4,505	272
65 - 69	8,250	7,730	520	4,326	4,088	238	3,924	3,642	282
70 - 74	6,593	6,069	524	3,493	3,261	232	3,100	2,808	292
75 - 79	5,070	4,568	502	2,630	2,405	225	2,440	2,163	277
80 - 84	3,194	2,685	509	1,661	1,432	229	1,533	1,253	280
85 y más	3,393	2,418	975	1,813	1,359	454	1,580	1,059	521
HOMBRES	88,419	82,237	6,182	43,165	40,510	2,655	45,254	41,727	3,527
18	3,714	2,375	1,339	1,671	1,162	509	2,043	1,213	830
19	3,377	2,825	552	1,531	1,316	215	1,846	1,509	337
20 - 24	13,451	12,711	740	6,255	5,965	290	7,196	6,746	450
25 - 29	11,158	10,694	464	5,513	5,301	212	5,645	5,393	252
30 - 34	9,491	9,070	421	4,834	4,604	230	4,657	4,466	191
35 - 39	7,896	7,580	316	4,001	3,852	149	3,895	3,728	167
40 - 44	7,042	6,731	311	3,668	3,509	159	3,374	3,222	152
45 - 49	6,094	5,854	240	3,056	2,949	107	3,038	2,905	133
50 - 54	5,207	4,975	232	2,491	2,391	100	2,716	2,584	132
55 - 59	4,701	4,516	185	2,229	2,143	86	2,472	2,373	99
60 - 64	4,337	4,137	200	2,075	1,983	92	2,262	2,154	108
65 - 69	3,673	3,466	207	1,786	1,696	90	1,887	1,770	117
70 - 74	3,016	2,812	204	1,474	1,400	74	1,542	1,412	130
75 - 79	2,286	2,095	191	1,110	1,028	82	1,176	1,067	109
80 - 84	1,492	1,285	207	722	635	87	770	650	120
85 y más	1,484	1,111	373	749	576	173	735	535	200
MUJERES	108,257	101,800	6,457	55,918	53,183	2,735	52,339	48,617	3,722
18	3,607	2,511	1,096	1,728	1,275	453	1,879	1,236	643
19	3,515	3,045	470	1,605	1,444	161	1,910	1,601	309
20 - 24	14,950	14,415	535	7,238	7,027	211	7,712	7,388	324
25 - 29	13,528	13,167	361	6,795	6,653	142	6,733	6,514	219
30 - 34	12,113	11,813	300	6,298	6,182	116	5,815	5,631	184
35 - 39	10,298	9,986	312	5,474	5,338	136	4,824	4,648	176
40 - 44	9,331	9,017	314	4,979	4,847	132	4,352	4,170	182
45 - 49	7,904	7,574	330	4,099	3,966	133	3,805	3,608	197
50 - 54	6,827	6,518	309	3,577	3,444	133	3,250	3,074	176
55 - 59	6,319	6,033	286	3,242	3,128	114	3,077	2,905	172
60 - 64	5,316	5,020	296	2,801	2,669	132	2,515	2,351	164
65 - 69	4,577	4,264	313	2,540	2,392	148	2,037	1,872	165
70 - 74	3,577	3,257	320	2,019	1,861	158	1,558	1,396	162
75 - 79	2,784	2,473	311	1,520	1,377	143	1,264	1,096	168
80 - 84	1,702	1,400	302	939	797	142	763	603	160
85 y más	1,909	1,307	602	1,064	783	281	845	524	321

EL SALVADOR.

CUADRO 21 POBLACIÓN DE 18 AÑOS Y MÁS, POR ÁREA DE RESIDENCIA Y TENENCIA DE DOCUMENTO ÚNICO DE IDENTIDAD (DUI), SEGÚN DEPARTAMENTO, SEXO Y GRUPOS DE EDAD. CENSO 2007.

DEPARTAMENTO, SEXO Y GRUPOS DE EDAD	TOTAL			URBANA			RURAL		
	TOTAL	TIENE	NO TIENE	TOTAL	TIENE	NO TIENE	TOTAL	TIENE	NO TIENE
DEPARTAMENTO SAN MIGUEL									
TOTAL	252,988	236,835	16,153	135,246	128,403	6,843	117,742	108,432	9,310
18	8,911	6,432	2,479	4,366	3,384	982	4,545	3,048	1,497
19	8,540	7,441	1,099	4,252	3,867	385	4,288	3,574	714
20 - 24	37,109	35,070	2,039	19,403	18,382	1,021	17,706	16,688	1,018
25 - 29	32,969	31,498	1,471	18,332	17,443	889	14,637	14,055	582
30 - 34	28,769	27,605	1,164	16,346	15,767	579	12,423	11,838	585
35 - 39	24,150	23,253	897	13,790	13,426	364	10,360	9,827	533
40 - 44	20,755	19,915	840	11,529	11,189	340	9,226	8,726	500
45 - 49	17,837	17,056	781	9,534	9,219	315	8,303	7,837	466
50 - 54	15,630	14,966	664	8,071	7,840	231	7,559	7,126	433
55 - 59	14,094	13,464	630	7,203	6,965	238	6,891	6,499	392
60 - 64	11,966	11,340	626	6,009	5,795	214	5,957	5,545	412
65 - 69	10,167	9,576	591	5,134	4,916	218	5,033	4,660	373
70 - 74	8,118	7,466	652	4,175	3,939	236	3,943	3,527	416
75 - 79	6,297	5,644	653	3,180	2,972	208	3,117	2,672	445
80 - 84	3,781	3,238	543	1,919	1,730	189	1,862	1,508	354
85 y más	3,895	2,871	1,024	2,003	1,569	434	1,892	1,302	590
HOMBRES	110,312	102,687	7,625	57,692	54,271	3,421	52,620	48,416	4,204
18	4,286	3,071	1,215	2,059	1,583	476	2,227	1,488	739
19	3,951	3,413	538	1,916	1,739	177	2,035	1,674	361
20 - 24	16,759	15,608	1,151	8,666	8,018	648	8,093	7,590	503
25 - 29	14,332	13,436	896	8,058	7,433	625	6,274	6,003	271
30 - 34	12,238	11,649	589	7,008	6,689	319	5,230	4,960	270
35 - 39	10,181	9,724	457	5,821	5,635	186	4,360	4,089	271
40 - 44	8,651	8,279	372	4,721	4,569	152	3,930	3,710	220
45 - 49	7,543	7,177	366	3,945	3,798	147	3,598	3,379	219
50 - 54	6,769	6,505	264	3,415	3,311	104	3,354	3,194	160
55 - 59	6,133	5,867	266	3,012	2,910	102	3,121	2,957	164
60 - 64	5,227	4,970	257	2,448	2,377	71	2,779	2,593	186
65 - 69	4,531	4,321	210	2,095	2,029	66	2,436	2,292	144
70 - 74	3,613	3,357	256	1,662	1,583	79	1,951	1,774	177
75 - 79	2,833	2,584	249	1,328	1,255	73	1,505	1,329	176
80 - 84	1,620	1,430	190	768	707	61	852	723	129
85 y más	1,645	1,296	349	770	635	135	875	661	214
MUJERES	142,676	134,148	8,528	77,554	74,132	3,422	65,122	60,016	5,106
18	4,625	3,361	1,264	2,307	1,801	506	2,318	1,560	758
19	4,589	4,028	561	2,336	2,128	208	2,253	1,900	353
20 - 24	20,350	19,462	888	10,737	10,364	373	9,613	9,098	515
25 - 29	18,637	18,062	575	10,274	10,010	264	8,363	8,052	311
30 - 34	16,531	15,956	575	9,338	9,078	260	7,193	6,878	315
35 - 39	13,969	13,529	440	7,969	7,791	178	6,000	5,738	262
40 - 44	12,104	11,636	468	6,808	6,620	188	5,296	5,016	280
45 - 49	10,294	9,879	415	5,589	5,421	168	4,705	4,458	247
50 - 54	8,861	8,461	400	4,656	4,529	127	4,205	3,932	273
55 - 59	7,961	7,597	364	4,191	4,055	136	3,770	3,542	228
60 - 64	6,739	6,370	369	3,561	3,418	143	3,178	2,952	226
65 - 69	5,636	5,255	381	3,039	2,887	152	2,597	2,368	229
70 - 74	4,505	4,109	396	2,513	2,356	157	1,992	1,753	239
75 - 79	3,464	3,060	404	1,852	1,717	135	1,612	1,343	269
80 - 84	2,161	1,808	353	1,151	1,023	128	1,010	785	225
85 y más	2,250	1,575	675	1,233	934	299	1,017	641	376

EL SALVADOR.

CUADRO 21 POBLACIÓN DE 18 AÑOS Y MÁS, POR ÁREA DE RESIDENCIA Y TENENCIA DE DOCUMENTO ÚNICO DE IDENTIDAD (DUI), SEGÚN DEPARTAMENTO, SEXO Y GRUPOS DE EDAD. CENSO 2007.

DEPARTAMENTO, SEXO Y GRUPOS DE EDAD	TOTAL			URBANA			RURAL		
	TOTAL	TIENE	NO TIENE	TOTAL	TIENE	NO TIENE	TOTAL	TIENE	NO TIENE
DEPARTAMENTO MORAZÁN									
TOTAL	95,183	89,133	6,050	26,812	25,659	1,153	68,371	63,474	4,897
18	3,556	2,463	1,093	902	680	222	2,654	1,783	871
19	3,399	2,977	422	889	807	82	2,510	2,170	340
20 - 24	13,784	13,094	690	3,720	3,594	126	10,064	9,500	564
25 - 29	12,036	11,508	528	3,407	3,326	81	8,629	8,182	447
30 - 34	10,151	9,712	439	2,894	2,836	58	7,257	6,876	381
35 - 39	8,561	8,234	327	2,612	2,535	77	5,949	5,699	250
40 - 44	7,058	6,802	256	2,053	2,012	41	5,005	4,790	215
45 - 49	6,633	6,404	229	1,888	1,843	45	4,745	4,561	184
50 - 54	6,064	5,854	210	1,630	1,587	43	4,434	4,267	167
55 - 59	5,802	5,590	212	1,540	1,500	40	4,262	4,090	172
60 - 64	4,907	4,675	232	1,380	1,342	38	3,527	3,333	194
65 - 69	4,223	3,979	244	1,232	1,191	41	2,991	2,788	203
70 - 74	3,382	3,114	268	979	927	52	2,403	2,187	216
75 - 79	2,632	2,363	269	762	709	53	1,870	1,654	216
80 - 84	1,607	1,348	259	512	454	58	1,095	894	201
85 y más	1,388	1,016	372	412	316	96	976	700	276
HOMBRES	42,514	39,610	2,904	11,332	10,846	486	31,182	28,764	2,418
18	1,802	1,230	572	440	332	108	1,362	898	464
19	1,639	1,424	215	410	369	41	1,229	1,055	174
20 - 24	6,243	5,886	357	1,659	1,610	49	4,584	4,276	308
25 - 29	5,270	4,940	330	1,409	1,371	38	3,861	3,569	292
30 - 34	4,324	4,045	279	1,202	1,175	27	3,122	2,870	252
35 - 39	3,628	3,473	155	1,065	1,029	36	2,563	2,444	119
40 - 44	2,983	2,873	110	841	825	16	2,142	2,048	94
45 - 49	2,737	2,640	97	766	750	16	1,971	1,890	81
50 - 54	2,657	2,579	78	685	670	15	1,972	1,909	63
55 - 59	2,654	2,564	90	628	610	18	2,026	1,954	72
60 - 64	2,263	2,174	89	572	555	17	1,691	1,619	72
65 - 69	1,969	1,866	103	525	508	17	1,444	1,358	86
70 - 74	1,617	1,518	99	395	378	17	1,222	1,140	82
75 - 79	1,309	1,217	92	340	323	17	969	894	75
80 - 84	761	658	103	223	202	21	538	456	82
85 y más	658	523	135	172	139	33	486	384	102
MUJERES	52,669	49,523	3,146	15,480	14,813	667	37,189	34,710	2,479
18	1,754	1,233	521	462	348	114	1,292	885	407
19	1,760	1,553	207	479	438	41	1,281	1,115	166
20 - 24	7,541	7,208	333	2,061	1,984	77	5,480	5,224	256
25 - 29	6,766	6,568	198	1,998	1,955	43	4,768	4,613	155
30 - 34	5,827	5,667	160	1,692	1,661	31	4,135	4,006	129
35 - 39	4,933	4,761	172	1,547	1,506	41	3,386	3,255	131
40 - 44	4,075	3,929	146	1,212	1,187	25	2,863	2,742	121
45 - 49	3,896	3,764	132	1,122	1,093	29	2,774	2,671	103
50 - 54	3,407	3,275	132	945	917	28	2,462	2,358	104
55 - 59	3,148	3,026	122	912	890	22	2,236	2,136	100
60 - 64	2,644	2,501	143	808	787	21	1,836	1,714	122
65 - 69	2,254	2,113	141	707	683	24	1,547	1,430	117
70 - 74	1,765	1,596	169	584	549	35	1,181	1,047	134
75 - 79	1,323	1,146	177	422	386	36	901	760	141
80 - 84	846	690	156	289	252	37	557	438	119
85 y más	730	493	237	240	177	63	490	316	174

EL SALVADOR.

CUADRO 21 POBLACIÓN DE 18 AÑOS Y MÁS, POR ÁREA DE RESIDENCIA Y TENENCIA DE DOCUMENTO ÚNICO DE IDENTIDAD (DUI), SEGÚN DEPARTAMENTO, SEXO Y GRUPOS DE EDAD. CENSO 2007.

DEPARTAMENTO, SEXO Y GRUPOS DE EDAD	TOTAL			URBANA			RURAL		
	TOTAL	TIENE	NO TIENE	TOTAL	TIENE	NO TIENE	TOTAL	TIENE	NO TIENE
DEPARTAMENTO LA UNIÓN									
TOTAL	133,800	123,304	10,496	43,082	39,950	3,132	90,718	83,354	7,364
18	5,162	3,458	1,704	1,514	1,096	418	3,648	2,362	1,286
19	4,762	4,015	747	1,401	1,217	184	3,361	2,798	563
20 - 24	19,139	17,654	1,485	6,160	5,668	492	12,979	11,986	993
25 - 29	15,797	14,737	1,060	5,508	5,084	424	10,289	9,653	636
30 - 34	13,352	12,618	734	4,690	4,408	282	8,662	8,210	452
35 - 39	11,724	11,045	679	4,127	3,866	261	7,597	7,179	418
40 - 44	10,079	9,536	543	3,451	3,286	165	6,628	6,250	378
45 - 49	9,430	8,950	480	3,030	2,882	148	6,400	6,068	332
50 - 54	9,037	8,610	427	2,753	2,638	115	6,284	5,972	312
55 - 59	8,322	7,955	367	2,368	2,272	96	5,954	5,683	271
60 - 64	7,210	6,856	354	2,102	2,020	82	5,108	4,836	272
65 - 69	6,384	6,043	341	1,917	1,849	68	4,467	4,194	273
70 - 74	5,077	4,734	343	1,512	1,433	79	3,565	3,301	264
75 - 79	3,822	3,449	373	1,104	1,005	99	2,718	2,444	274
80 - 84	2,277	1,968	309	748	670	78	1,529	1,298	231
85 y más	2,226	1,676	550	697	556	141	1,529	1,120	409
HOMBRES	58,192	53,159	5,033	18,535	16,974	1,561	39,657	36,185	3,472
18	2,446	1,630	816	722	504	218	1,724	1,126	598
19	2,159	1,781	378	640	535	105	1,519	1,246	273
20 - 24	8,366	7,616	750	2,769	2,512	257	5,597	5,104	493
25 - 29	6,583	6,015	568	2,362	2,136	226	4,221	3,879	342
30 - 34	5,467	5,034	433	1,970	1,791	179	3,497	3,243	254
35 - 39	4,790	4,429	361	1,720	1,585	135	3,070	2,844	226
40 - 44	4,046	3,776	270	1,403	1,313	90	2,643	2,463	180
45 - 49	3,992	3,770	222	1,280	1,211	69	2,712	2,559	153
50 - 54	3,879	3,687	192	1,166	1,112	54	2,713	2,575	138
55 - 59	3,649	3,497	152	1,016	973	43	2,633	2,524	109
60 - 64	3,289	3,144	145	882	853	29	2,407	2,291	116
65 - 69	2,989	2,855	134	796	771	25	2,193	2,084	109
70 - 74	2,504	2,356	148	668	642	26	1,836	1,714	122
75 - 79	1,808	1,680	128	469	442	27	1,339	1,238	101
80 - 84	1,128	1,011	117	346	321	25	782	690	92
85 y más	1,097	878	219	326	273	53	771	605	166
MUJERES	75,608	70,145	5,463	24,547	22,976	1,571	51,061	47,169	3,892
18	2,716	1,828	888	792	592	200	1,924	1,236	688
19	2,603	2,234	369	761	682	79	1,842	1,552	290
20 - 24	10,773	10,038	735	3,391	3,156	235	7,382	6,882	500
25 - 29	9,214	8,722	492	3,146	2,948	198	6,068	5,774	294
30 - 34	7,885	7,584	301	2,720	2,617	103	5,165	4,967	198
35 - 39	6,934	6,616	318	2,407	2,281	126	4,527	4,335	192
40 - 44	6,033	5,760	273	2,048	1,973	75	3,985	3,787	198
45 - 49	5,438	5,180	258	1,750	1,671	79	3,688	3,509	179
50 - 54	5,158	4,923	235	1,587	1,526	61	3,571	3,397	174
55 - 59	4,673	4,458	215	1,352	1,299	53	3,321	3,159	162
60 - 64	3,921	3,712	209	1,220	1,167	53	2,701	2,545	156
65 - 69	3,395	3,188	207	1,121	1,078	43	2,274	2,110	164
70 - 74	2,573	2,378	195	844	791	53	1,729	1,587	142
75 - 79	2,014	1,769	245	635	563	72	1,379	1,206	173
80 - 84	1,149	957	192	402	349	53	747	608	139
85 y más	1,129	798	331	371	283	88	758	515	243

CENSOS NACIONALES
VI DE POBLACION Y V DE VIVIENDA

BOLETA ADICIONAL

--

I. LOCALIZACION GEOGRAFICA

1- DEPARTAMENTO _____	<input type="text"/>	<input type="text"/>	5- SEGMENTO _____	<input type="text"/>	<input type="text"/>	<input type="text"/>	<input type="text"/>
2- MUNICIPIO _____	<input type="text"/>	<input type="text"/>	6- MANZANA _____	<input type="text"/>	<input type="text"/>	<input type="text"/>	<input type="text"/>
3- CABECERA O CANTON _____	<input type="text"/>	<input type="text"/>	7- CASERIO _____	<input type="text"/>	<input type="text"/>		
4- SECTOR _____	<input type="text"/>	<input type="text"/>	8- NUMERO DE ORDEN DE LA VIVIENDA DENTRO DEL SEGMENTO _____	<input type="text"/>	<input type="text"/>	<input type="text"/>	<input type="text"/>
10- DIRECCION DE LA VIVIENDA:			9- NUMERO DE ORDEN DEL HOGAR DENTRO DE LA VIVIENDA _____	<input type="text"/>	<input type="text"/>	<input type="text"/>	<input type="text"/>
BARRIO _____	COLONIA _____	URBANIZACION _____	REPARTO _____				
CALLE/AV. _____	PASAJE _____	SENDA _____	NUMERO _____	BLOCK _____			

LA LEY DEL SERVICIO ESTADISTICO ESTABLECE: ART. 18 "LOS DATOS QUE RECOPILE LA DIRECCION GENERAL DE ESTADISTICA Y CENSOS SON ABSOLUTAMENTE RESERVADOS NO PODRAN UTILIZARSE PARA FINES DE TRIBUTACION FISCAL O INVESTIGACIONES JUDICIALES"

II. DATOS DE LA VIVIENDA

<p>1- LA VIVIENDA ES:</p> <p>a) PARTICULAR</p> <p>CASA INDEPENDIENTE 01</p> <p>APARTAMENTO 02</p> <p>PIEZA EN CASA 03</p> <p>PIEZA EN MESON 04</p> <p>RANCHO O CHOZA 05</p> <p>CASA IMPROVISADA 06</p> <p>LOCAL NO DESTINADO PARA HABITACION HUMANA 07</p> <p>OTRA (VIVIENDA MOVIL, CARPA, ETC.) 08</p> <p>SIN VIVIENDA 09 → PASE A CAP. VI</p> <p>b) COLECTIVA</p> <p>ALBERGUE INFANTIL U ORFANATO 10</p> <p>ASILO/HOGAR DE ANCIANOS 11</p> <p>CARCEL 12</p> <p>CASA DE HUESPEDES O PUPILAJE 13</p> <p>CENTRO DE READAPTACION DE MENORES 14</p> <p>CONVENTO O INTERNADO 15</p> <p>CUARTEL 16</p> <p>OTRA 17</p> <p style="text-align: right;">PASE A CAP. VI</p>	<p>3- ¿DE QUE MATERIAL ES LA MAYOR PARTE DEL TECHO?</p> <p>LOSA DE CONCRETO 1</p> <p>LAMINA DE ASBESTO 2</p> <p>LAMINA DE FIBROCEMENTO 3</p> <p>TEJA 4</p> <p>LAMINA METALICA 5</p> <p>PAJA, PALMA U OTRO VEGETAL 6</p> <p>DESECHO 7</p> <p>OTRO 8</p>	<p>6- ¿CUANTAS PERSONAS HABITAN EN ESTA VIVIENDA CONTANDO LOS NIÑOS/AS PEQUEÑOS Y LOS ANCIANOS/AS (CUENTE TAMBIEN A LOS EMPLEADOS/AS DOMESTICOS/AS QUE DUERMEN AQUI)?</p> <p>Anote en Número <input type="text"/></p>																												
<p>2- ¿DE QUE MATERIAL ES LA MAYOR PARTE DE LAS PAREDES?</p> <p>CONCRETO O MIXTO 1</p> <p>BAHAREQUE 2</p> <p>ADOBE 3</p> <p>MADERA 4</p> <p>LAMINA METALICA 5</p> <p>PAJA, PALMA U OTRO VEGETAL 6</p> <p>DESECHO 7</p> <p>OTRO 8</p>	<p>4- LA VIVIENDA ESTA:</p> <p>a) OCUPADA</p> <p>CON PERSONAS PRESENTES 1</p> <p>CON PERSONAS AUSENTES 2 → REGRESE A ESTA VIVIENDA</p> <p>b) DESOCUPADA</p> <p>DE USO OCASIONAL 3</p> <p>EN ALQUILER 4</p> <p>EN VENTA 5</p> <p>REPARACION O CONSTRUCCION 6</p> <p>OTRA CAUSA 7</p> <p style="text-align: center;">TERMINE LA ENTREVISTA</p>	<p>7- ¿TODAS LAS PERSONAS QUE HABITAN EN ESTA VIVIENDA COMPARTEN UN MISMO GASTO PARA LA COMIDA (OLLA COMUN)?</p> <p>SI 1 → PASE CAP. III</p> <p>NO 2</p>																												
	<p>5- ¿DE QUE MATERIAL ES LA MAYOR PARTE DEL PISO?</p> <p>CERAMICA 1</p> <p>LOSA DE CEMENTO 2</p> <p>LADRILLO DE CEMENTO 3</p> <p>LADRILLO DE BARRO 4</p> <p>MADERA 5</p> <p>TIERRA 6</p> <p>OTRO 7</p>	<p>8- ENTONCES ¿CUANTOS HOGARES O GRUPOS DE PERSONAS TIENEN GASTO SEPARADO PARA LA COMIDA, CONTANDO EL DE USTED?</p> <p>Anote en Número <input type="text"/></p>																												
		<p>TOTAL DE PERSONAS QUE CONFORMAN ESTE HOGAR</p> <table border="1" style="width: 100%;"> <thead> <tr> <th>DESCRIPCION</th> <th>HOMBRES</th> <th>MUJERES</th> <th>TOTAL</th> </tr> </thead> <tbody> <tr> <td>BOLETA 1</td> <td></td> <td></td> <td></td> </tr> <tr> <td>BOLETA 2</td> <td></td> <td></td> <td></td> </tr> <tr> <td>BOLETA 3</td> <td></td> <td></td> <td></td> </tr> <tr> <td>BOLETA 4</td> <td></td> <td></td> <td></td> </tr> <tr> <td>5 Y + BOLETAS</td> <td></td> <td></td> <td></td> </tr> <tr> <td>TOTAL DE PERSONAS</td> <td></td> <td></td> <td></td> </tr> </tbody> </table>	DESCRIPCION	HOMBRES	MUJERES	TOTAL	BOLETA 1				BOLETA 2				BOLETA 3				BOLETA 4				5 Y + BOLETAS				TOTAL DE PERSONAS			
DESCRIPCION	HOMBRES	MUJERES	TOTAL																											
BOLETA 1																														
BOLETA 2																														
BOLETA 3																														
BOLETA 4																														
5 Y + BOLETAS																														
TOTAL DE PERSONAS																														

III - CARACTERISTICAS DEL HOGAR

1- ¿DE CUANTOS CUARTOS DISPONE ESTE HOGAR SIN CONTAR BAÑO, CORREDOR COCINA NI GARAGE?

NUMERO

2- DEL TOTAL DE CUARTOS, ¿CUANTOS UTILIZA EXCLUSIVAMENTE COMO DORMITORIOS?

NUMERO

3- ¿ESTE HOGAR DISPONE DE UN CUARTO SOLO PARA COCINAR?

SI 1 NO 2

4- ¿CUAL ES LA FORMA DE TENENCIA DE LA VIVIENDA QUE OCUPA ESTE HOGAR?

- PROPIA 1
- PROPIA PAGANDOSE A PLAZOS A INSTITUCION PUBLICA 2
- PROPIA PAGANDOSE A PLAZOS A INSTITUCIONES PRIVADAS 3
- PROPIA PAGANDOSE A PLAZOS A ONG's 4
- ALQUILADA 5
- OCUPANTE GRATUITO 6
- OTRA TENENCIA 7

5- ¿DE QUE CLASE DE SERVICIO SANITARIO DISPONEN?

- INODORO CONECTADO A ALCANTARILLADO 1
- INODORO CONECTADO A FOSA SEPTICA 2
- LETRINA 3
- LETRINA ABONERA 4
- NO DISPONE 5

Pase a Preg. 7

6- ¿EL SERVICIO SANITARIO ES?

- DE USO EXCLUSIVO DEL HOGAR 1
- COMPARTIDO CON OTROS HOGARES 2

7- ¿COMO SE DESHACE DE LAS AGUAS GRISES O SERVIDAS?

- POR ALCANTARILLADO 1
- POR FOSA SEPTICA 2
- POR POZO RESUMIDERO 3
- A QUEBRADA, RIO, LAGO 4
- A LA CALLE O AL AIRE LIBRE 5
- OTRA FORMA 6

8- ¿DE DONDE PROVIENE EL AGUA QUE UTILIZAN?

- CAÑERIA DENTRO DE LA VIVIENDA 01
- CAÑERIA FUERA DE LA VIVIENDA PERO DENTRO DE LA PROPIEDAD 02
- CAÑERIA DEL VECINO 03
- PILA O CHORRO PUBLICO 04
- POZO PUBLICO 05
- POZO PRIVADO 06
- CAMION, CARRETA O PIPA 07
- OJO DE AGUA, RIO O QUEBRADA 08
- AGUA LLUVIA 09
- OTRO 10

Pase a la Pregunta 10

9- ¿CUANTOS DIAS A LA SEMANA LE LLEGA EL AGUA?

- a) DIARIO:
- MAS DE CUATRO HORAS 1
- MENOS DE CUATRO HORAS 2
- b) POR DIAS:
- CADA DOS DIAS 3
- CADA TRES DIAS 4
- UNA VEZ A LA SEMANA 5
- DE VEZ EN CUANDO 6

10- ¿CUAL ES EL PRINCIPAL COMBUSTIBLE QUE UTILIZA PARA COCINAR?

- ELECTRICIDAD 1
- GAS PROPANO 2
- KEROSENE (GAS) 3
- LEÑA 4
- CARBON DE LEÑA 5
- PAJA, PALMA 6
- DESECHOS 7
- OTRO 8
- NO COCINA 9

11- ¿QUE TIPO DE ALUMBRADO UTILIZAN?

- ELECTRICIDAD 1
- KEROSENE (GAS) 2
- CANDELA 3
- PANEL SOLAR 4
- BATERIA DE CARRO 5
- OTRO 6

12- ¿DE QUE FORMA ES ELIMINADA LA BASURA?

- SERVICIO MUNICIPAL 1
- SERVICIO PARTICULAR 2
- LA QUEMAN 3
- LA ENTIERRAN 4
- LA DEPOSITAN EN CONTENEDORES 5
- LA TIRA EN LA CALLE, BARRANCA O PREDIO BALDIO 6
- LA TIRAN EN EL RIO, LAGO O MAR 7
- OTRA FORMA 8

13- EN ESTE HOGAR ¿TIENEN BIENES Y SERVICIOS QUE SEAN DE SU PROPIEDAD?

- | | SI | NO |
|----------------------|----|----|
| TELEVISOR | 1 | 2 |
| TELEFONO FIJO | 1 | 2 |
| TELEFONO CELULAR | 1 | 2 |
| REFRIGERADORA | 1 | 2 |
| LAVADORA | 1 | 2 |
| VIDEO CASETERA | 1 | 2 |
| EQUIPO DE SONIDO | 1 | 2 |
| HORNO MICROONDA | 1 | 2 |
| COMPUTADORA | 1 | 2 |
| AUTOMOVIL | 1 | 2 |
| MOTOCICLETA | 1 | 2 |
| SERVICIO DE CABLE | 1 | 2 |
| SERVICIO DE INTERNET | 1 | 2 |

14- ALGUN MIEMBRO EN ESTE HOGAR REALIZA ALGUNA ACTIVIDAD ECONOMICA DENTRO DE LA VIVIENDA COMO:

- | | SI | NO |
|---|----|----|
| HACER TORTILLAS, PAN, ROPA, ZAPATOS, MUEBLES, HAMACAS, ARTESANIAS, ETC. | 1 | 2 |
| VENDER PRODUCTOS O ARTICULOS (QUE NO FABRIQUEN, PRODUZCAN O HAGAN) COMO GRANOS BASICOS, GASEOSAS, ROPA, ZAPATOS, ETC. | 1 | 2 |
| PRESTAR ALGUN SERVICIO, COMO: REPARACION DE RADIO, TV, REFRIGERADORA, SERVICIO MEDICO, SALA DE BELLEZA, ETC. | 1 | 2 |

15- ALGUN MIEMBRO DE ESTE HOGAR REALIZA COMO ACTIVIDAD PRINCIPAL:

- | | SI | NO |
|--|----|----|
| CULTIVO DE GRANOS BASICOS HORTALIZAS, CAFE, ETC. | 1 | 2 |
| CRIANZA DE ANIMALES | 1 | 2 |

Si al menos una de las dos respuestas es SI continúe si las dos respuestas son NO pase CAP. IV.

16- LA TIERRA DONDE USTED SIEMBRA O CRIA ANIMALES ES:

- PROPIA 1
- ALQUILADA 2
- OTRO 3

IV. CARACTERISTICAS DE LA(S) PERSONA(S) QUE CONFORMAN EL HOGAR

1- ¿CUANTAS PERSONAS CONFORMAN HABITUALMENTE ESTE HOGAR?

ANOTE EL NOMBRE Y APELLIDO DE CADA PERSONA QUE CONFORMAN EL HOGAR, INCLUYENDO LOS NIÑOS/AS, ANCIANOS/AS, RECIEN NACIDOS Y OTROS MIEMBROS DEL HOGAR QUE ESTEN AUSENTES POR VACACIONES, TRABAJO, NEGOCIO O ENFERMEDAD Y LOS EMPLEADOS DOMESTICOS (HOMBRES O MUJERES) QUE DUERMEN AQUI.

COLUMNA 1	COLUMNA 2	COLUMNA 3	COLUMNA 4	COLUMNA 5				
NUMERO DE ORDEN	SIGA RIGUROSAMENTE EL SIGUIENTE ORDEN PARA ANOTAR LOS MIEMBROS HABITUALES DEL HOGAR	RELACION O PARENTESCO CON EL JEFE O JEFA DEL HOGAR	HOMBRE (1)	MUJER (2)				
	- JEFE O JEFA - ESPOSO(A) O COMPAÑERO(A) - HIJO O HIJA SOLTERA - HIJO O HIJA CASADA - YERNO O NUERA - NIETO(A) O BISNIETO(A) - HERMANO O HERMANA - SOBRINO O SOBRINA				- PADRE O MADRE - SUEGRO O SUEGRA - OTROS PARIENTES (TIO, ETC.) - EMPLEADO(A) DOMESTICO(A) - OTRA PERSONA NO PARIENTE			
	1						1	2
	2						1	2
	3						1	2
	4						1	2
	5						1	2
	6						1	2
	7						1	2
8			1	2				
TOTAL DE PERSONAS REGISTRADAS EN ESTA BOLETA (1)								

Compruebe si anotó a: los niños/as, ancianos/as, recién nacidos, y miembros que conforman habitualmente este hogar y estén ausentes por vacaciones, negocios o enfermedad y a los empleados domésticos (hombres o mujeres) que duermen aquí.

(1)Traslade estos totales al cuadro del "Total de Personas que conforman este Hogar" de la primera página, y cuando utilice más de una boleta, trasládelos al mismo cuadro de la primera boleta.

V. MORTALIDAD Y EMIGRACION

1- DURANTE LOS ULTIMOS 12 MESES, ¿FALLECIO ALGUNA PERSONA DE ESTE HOGAR ?

SI 1 → ¿CUANTAS PERSONAS ?

REGISTRE EN EL SIGUIENTE CUADRO, LOS DATOS DE CADA UNA DE LAS PERSONAS

NO 2 → PASE A LA PREGUNTA 2

PERSONA	¿QUE EDAD TENIA AL MORIR? (Si es menor de 1 año anote 00)	HOMBRE	MUJER	PARA MUJERES FALLECIDAS DE 12 A 49 AÑOS			
				MURIO DURANTE:			
				EL EMBARAZO	DANDO A LUZ	A LOS 40 DIAS DESPUES DEL PARTO	OTRA CAUSA
1		1	2	1	2	3	4
2		1	2	1	2	3	4
3		1	2	1	2	3	4
4		1	2	1	2	3	4

SI ES MUJER DE 12 A 49 AÑOS
LLENE CUADRO CONTIGUO

2- ALGUNA PERSONA MIEMBRO DE ESTE HOGAR, ¿SE FUE A VIVIR PERMANENTEMENTE A OTRO PAIS?

SI 1 → ¿CUANTAS PERSONAS ?

ANOTE LOS DATOS DE CADA PERSONA EN EL CUADRO

NO 2 → PASE A : (VI-DATOS DE LAS PERSONAS DEL HOGAR)

PERSONA	HOMBRE	MUJER	EDAD ACTUAL	PAIS DONDE VIVE ACTUALMENTE	AÑO DE SALIDA DE EL SALVADOR
1	1	2			
2	1	2			
3	1	2			
4	1	2			
5	1	2			

VI. DATOS DE LAS PERSONAS DEL HOGAR

PERSONA _____ DE LA LISTA

 ESCRIBA LOS NOMBRES Y LOS APELLIDOS

1.- PARA TODAS LAS PERSONAS

1.- ¿CUAL ES LA RELACION O PARENTESCO CON EL JEFE/A DEL HOGAR?

- JEFE O JEFA 01
- ESPOSO(A) O COMPAÑERO(A) 02
- HIJO O HIJA 03
- YERNO O NUERA 04
- NIETO(A) O BISNIETO(A) 05
- HERMANO O HERMANA 06
- SOBRINO O SOBRINA 07
- PADRE O MADRE 08
- SUEGRO O SUEGRA 09
- OTROS PARIENTES 10
- EMPLEADO(A) DOMESTICO(A) 11
- OTRA NO PARIENTE 12

- PERSONA EN VIVIENDA COLECTIVA 13
- PERSONA SIN VIVIENDA 14

6.- a) ¿ES USTED?

- BLANCO 1
- MESTIZO (MEZCLA DE BLANCO CON INDIGENA) 2
- INDIGENA.....pase preg.6.-b) 3
- NEGRO (DE RAZA) 4
- OTRO 5

6.- b) SI USTED ES INDIGENA ¿A CUAL GRUPO PERTENECE?

- LENCA 6
 - KAKAWIRA (CACAOPERA) 7
 - NAHUA-PIPIIL 8
 - OTRO _____ 9
- ESPECIFIQUE

7.- ¿DONDE VIVIA SU MADRE CUANDO USTED NACIO?

a) EN ESTA CABECERA O CANTON _____ 1 → **Pase a Preg. 8**

b) EN OTRO LUGAR DEL PAIS

_____ CABECERA O CANTON
 _____ MUNICIPIO
 _____ DEPARTAMENTO

c) EN OTRO PAIS

_____ NOMBRE DEL PAIS
 AÑO DE LLEGADA A EL SALVADOR

2.- ¿ES HOMBRE O MUJER?

HOMBRE 1 MUJER 2

3a.- ¿CUANTOS AÑOS CUMPLIDOS TIENE?

(ANOTE 00 PARA MENORES DE UN AÑO Y 98 PARA 98 Y MAS AÑOS)

3b.- PARA MAYORES DE 18 AÑOS

¿TIENE USTED DUI?
 SI 1 NO 2

4.- ¿EN QUE FECHA NACIO?

DIA MES AÑO

5.- ¿TIENE ALGUNA LIMITACION PERMANENTE PARA?

	SI	NO
MOVERSE O CAMINAR	1	2
USAR SUS BRAZOS O MANOS	1	2
VER, AUN USANDO LENTES	1	2
OIR, AUN USANDO APARATOS ESPECIALES	1	2
HABLAR	1	2
TIENE ALGUN RETRASO O DEFICIENCIA MENTAL	1	2
BAÑARSE, VESTIRSE, ALIMENTARSE POR SI MISMO	1	2
OTRA LIMITACION PERMANENTE	1	2

8.- ¿DESDE CUANDO VIVE USTED EN ESTA CABECERA O CANTON?

a) SIEMPRE 1 → **Pase a Preg. 9**

DESDE EL AÑO

b) ¿DONDE VIVIA ANTES?

_____ CABECERA O CANTON
 _____ MUNICIPIO
 _____ DEPARTAMENTO

c) EN OTRO PAIS

_____ NOMBRE DEL PAIS

2.- PARA PERSONAS DE 5 AÑOS Y MAS

9.- ¿SABE LEER Y ESCRIBIR?

SI 1 NO 2

10.- ¿ASISTE O ASISTIO A UN CENTRO DE EDUCACION FORMAL?

ASISTE ACTUALMENTE 1
 NO ASISTE PERO ASISTIO 2
 NUNCA ASISTIO 3

Pase a Preg. 12

11a.- ¿CUAL ES EL ULTIMO GRADO O AÑO ESCOLAR MAS ALTO QUE APROBO?

NIVEL	GRADO O AÑO
PARVULARIA	1 <input type="checkbox"/>
PRIMARIA O BASICA	2 <input type="checkbox"/>
EDUCACION MEDIA	3 <input type="checkbox"/>
CARRERA CORTA DESPUES DE SEXTO GRADO	4 <input type="checkbox"/>
SUPERIOR NO UNIVERSITARIA	5 <input type="checkbox"/>
TECNICO UNIVERSITARIO	6 <input type="checkbox"/>
SUPERIOR UNIVERSITARIA	7 <input type="checkbox"/>
MAESTRIA	8 <input type="checkbox"/>
DOCTORADO	9 <input type="checkbox"/>

Pase a Preg. 11d

11b.- ¿COMPLETO SU ESTUDIO: BACHILLER, TECNICO, UNIVERSITARIO, MAESTRIA O DOCTORADO?

SI 1 NO 2

11c.- ¿CUAL ES EL NOMBRE DE LA CARRERA?

11d.- ¿HABLA USTED OTRO IDIOMA ADEMAS DEL ESPAÑOL?

SI 1 _____
 ESPECIFIQUE

NO 2

12.- ¿ASISTE O ASISTIO A UN CENTRO DE ENSEÑANZA VOCACIONAL DENTRO DE LA EDUCACION NO FORMAL?

SI 1 NO 2

3.- PARA PERSONAS DE 10 AÑOS Y MAS

13- ¿ CUAL ES SU ESTADO CONYUGAL?

- ACOMPANADO (A) 1
- CASADO(A) 2
- VIUDO(A) 3
- SEPARADO(A) 4
- DIVORCIADO(A) 5
- SOLTERO(A) 6

14- ¿TIENE CUENTA DE CORREO ELECTRONICO?

- SI 1 NO 2

15- ¿RECIBIO AYUDA FAMILIAR DEL EXTERIOR EN DINERO O EN ESPECIE DURANTE LOS ULTIMOS DOCE MESES?

- SI 1 → QUIEN LO ENVIA ES :
- HOMBRE 1
 - MUJER 2
- NO 2

16a- DURANTE LA SEMANA ANTERIOR AL INICIO DEL CENSO ¿TRABAJÓ POR PAGO EN DINERO O EN ESPECIE?

- SI 1 → NO 2
- Pase a Preg. 20**

16b- ¿TENIA EMPLEO, NEGOCIO, EMPRESA, FINCA PROPIA, PERO NO TRABAJÓ (POR ENFERMEDAD HUELGA, VACACIONES, MAL TIEMPO, ETC.)?

- SI 1 → NO 2
- Pase a Preg. 20**

16c- AUNQUE YA ME DIJO QUE NO TRABAJÓ..... ¿REALIZO DENTRO O FUERA DE LA CASA ALGUNA DE LAS ACTIVIDADES SIGUIENTES, QUE LE REPORTO INGRESO EN DINERO O EN ESPECIE?

- VENDER ARTICULOS TALES COMO: ROPA, FLORES, BILLETES DE LOTERIA, ALIMENTOS, ARTESANIAS, PERIODICOS, DULCES, ETC. 1
- ZAPATERIA, FONTANERIA, ALBAÑILERIA, LAVADO DE AUTOS, ETC. 2
- HACER O FABRICAR PAN, TORTILLAS, ALIMENTOS Y OTROS ARTICULOS PARA VENDER 3
- LAVAR, PLANCHAR, COSER U OTROS SERVICIOS DOMESTICOS 4
- AYUDAR EN LAS ACTIVIDADES AGRICOLAS 5
- OTROS _____ (ESPECIFIQUE) 6
- NINGUNA ACTIVIDAD 7

17- ¿BUSCO TRABAJO Y HABIA TRABAJADO ANTES?

- SI 1 → **Pase a Preg. 20** NO 2

18- ¿BUSCO TRABAJO POR PRIMERA VEZ?

- SI 1 → **Pase a Sección 4** NO 2

19- ¿POR QUE NO TRABAJÓ LA SEMANA ANTERIOR AL CENSO?

- REALIZO TAREAS DEL HOGAR 1
- ES ESTUDIANTE A TIEMPO COMPLETO 2
- ES JUBILADO, PENSIONADO O RENTISTA 3
- ESTABA RECLUIDO 4
- ESTA LIMITADO PERMANENTEMENTE PARA TRABAJAR 5
- OTROS MOTIVOS _____ (ESPECIFIQUE) 6

PASE A SECCION 4

24- ¿EN DONDE ESTA UBICADO EL NEGOCIO, EMPRESA O LUGAR DONDE USTED TRABAJÓ LA SEMANA ANTERIOR AL INICIO DEL CENSO?

a) EN ESTA CABECERA O CANTON _____ 1 → **Pase a Sección 4**

b) EN OTRO LUGAR DEL PAIS

_____ MUNICIPIO

_____ DEPARTAMENTO

c) EN OTRO PAIS

_____ NOMBRE DEL PAIS

4.- EXCLUSIVAMENTE PARA MUJERES DE 12 AÑOS Y MAS

TERMINE LA ENTREVISTA SI ES HOMBRE O MUJER DE 0 A 11 AÑOS

25- ¿HA TENIDO ALGUN HIJO O HIJA NACIDO VIVO?

SI 1

NO 2 → **TERMINE LA ENTREVISTA**

26- ¿CUANTOS HIJOS E HIJAS NACIDOS VIVOS HA TENIDO USTED?

HOMBRES _____

MUJERES _____

27- ¿CUANTOS DE SUS HIJOS E HIJAS VIVEN ACTUALMENTE CON USTED?

28- ¿DE LOS HIJOS O HIJAS NACIDOS VIVOS CUANTOS HAN FALLECIDO?

29- ¿EN QUE FECHA NACIO SU ULTIMO HIJO O HIJA?

DIA MES AÑO

30. ¿ESTA VIVO SU ULTIMO HIJO O HIJA?

SI 1

NO 2

22.- ¿EN ESTE TRABAJO USTED ES O ERA?

- EMPLEADO U OBRERO DEL SECTOR PUBLICO 1
- EMPLEADO U OBRERO DEL SECTOR PRIVADO 2
- PATRON O EMPLEADOR 3
- TRABAJADOR FAMILIAR SIN SUELDO 4
- TRABAJADOR NO FAMILIAR SIN SUELDO 5
- TRABAJADOR INDEPENDIENTE (CUENTA PROPIA) 6
- EMPLEADO (A) DOMESTICO (A) 7

23- ¿CUANTAS HORAS TRABAJÓ EN TOTAL DURANTE LA SEMANA ANTERIOR AL INICIO DEL CENSO O EN SU ULTIMO TRABAJO?

OBSERVACIONES: _____

NOMBRE DE SUPERVISOR/A: _____

NOMBRE DE EMPADRONADORA: _____

:



GOBIERNO DE EL SALVADOR



**DIRECCION GENERAL
DE
ESTADISTICA Y CENSOS**

