



Ref.-CMCD02-PC002/2017

San Salvador, 18 de enero de 2016

Honorable Señor Ministro:

Me complace saludarle y a la vez desearle éxitos en su gestión Ministerial y en el logro de sus objetivos.

Con el propósito de darle cumplimiento al Acuerdo de Consejo Directivo, emitido el 27 de julio del 2012, según el punto número cinco punto uno, del Acta número setenta y siete, así como a lo estipulado en el Reglamento Interno del Órgano Ejecutivo, en su Art.16, numeral 10 y el Art.38, numeral 23, le hago de su conocimiento algunos aspectos relevantes del quehacer Institucional de La Caja, durante el año 2016, siendo estos:

TRAMITES DE RECLAMOS:

En relación al pago de los Seguros de Vida, el Consejo Directivo durante el año 2015, aprobó el pago de 343 asegurados fallecidos, lo que significó un pago a 739 beneficiarios, siendo un monto total de: Un millón seiscientos ochenta y seis mil quinientos tres dólares 91/100 (\$ 1,696,213.42). **(Ver anexo 1)**

COLOCACIONES EN DEPÓSITOS EN EL SISTEMA FINANCIERO:

En cuanto a las colocaciones de depósitos en el Sistema Financiero vigentes y realizadas durante el año 2016, se efectuaron un total de certificados a plazo fijo de: Cincuenta millones, setecientos cincuenta y tres mil dólares (\$50, 753,000.00) **(Ver anexo 2)**

RESULTADOS DE LAS METAS DEL PLAN DE MERCADEO 2016:

De acuerdo a los datos que se registran en la Unidad de Comercialización, los resultados de las metas del Plan de Mercadeo 2015 son las siguientes:



- METAS ACUMULADAS HASTA EL 31 DE DICIEMBRE DE 2016

TIPO DE SEGURO	Metas		Ejecutado		% de cumplimiento	
	Seguros	Ingresos	Seguros	Ingresos	Seguros	Ingresos
SVO	1434	\$ 11,041.80	779	\$ 5,116.37	54%	46%
SPS	2637	\$ 25,499.79	1983	\$ 19,175.61	75%	75%
INCSVO	1178	\$ 9,683.16	745	\$ 4,674.28	63%	48%
SVD	2356	\$ 61,256.00	2613	\$ 62,102.19	111%	101%
TOTAL GENERAL	7605	\$ 107,480.75	6120	\$ 91,068.45	80%	85%

Los Seguros de Vida Opcional y Dotal, así como el Seguro por Sepelio, se han promocionado en las Agencias Departamentales, en las visitas a Centros Escolares que realizan los Encargados y Auxiliares de Agencia, Oficina Central y Agente Independiente; asimismo, a través de campañas para impulsar las nuevas sumas aseguradas, entre otras estrategias que actualmente se están desarrollando para ampliar la atención y venta de los Seguros voluntarios.

Visitas realizadas a Centros Escolares

El total de visitas realizadas en el 2016, contemplan un cumplimiento del 94%, con un total de 2,107 visitas a diferentes Centros Escolares.

Detalle de visitas por mes:

Agencia	Visitas
Ahuachapán	80
Santa Ana	120
Sonsonate	143
Chalatenango	60
La Libertad	123
San Salvador	409
Cuscatlán	78
La Paz	133
Cabañas	215
San Vicente	89
Usulután	92
San Miguel	284
Morazán	86
La Unión	195
Total	2107

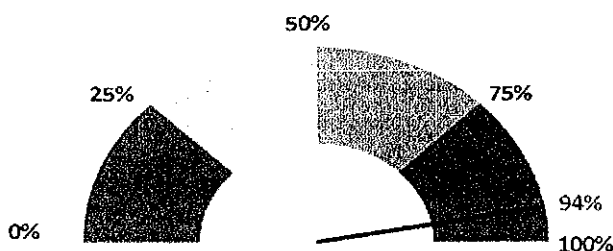

- JORNADAS DE SUSCRIPCIÓN Y ACTIVIDADES DEL DÍA DE LA CAJA

Al 31 de diciembre de 2016, se realizaron 117 jornadas de suscripción y carnetización en diferentes departamentos del País, estas jornadas se calendarizaron de manera mensual con el apoyo de los Asesores Pedagógicos, y Directores Departamentales de Educación, en donde cada Agencia trabajo una actividad por semana, contando con el apoyo del personal de Oficina Central, las jornadas fueron según detalle:

Total de Jornadas Ejecutadas		117		
Asegurados atendidos:		5171		
TRAMITES				
Emisión de Camets:		590		
Información General:		2640		
Modificaciones de datos:		781		
Actualizaciones de datos:		658		
Suscripción al SVB:		243		
VENTAS DE NUEVOS SEGUROS				
Seguro de Vida Opcional:	156		Monto de venta	\$971.20
Incremento al SVO:	259		Monto de venta	\$1,440.65
Seguro por Sepelio:	563		Monto de venta	\$5,444.21
Seguro de Vida Dotal:	298		Monto de venta	\$6,499.36
Seguros Vendidos	1276		Monto total vendido	\$14,355.42

Durante los meses de noviembre y diciembre se procedió a dar cumplimiento al plan de mercadeo 2016 en su estrategia E.1.4.1.3, que tiene como línea de acción "Solicitar la permanencia de un empleado de La Caja en los Policlinicos del Instituto Salvadoreño de Bienestar Magisterial, para atender a los docentes que se acerquen a pasar consulta en jornadas de 7:30 am a 3:30 pm una vez por semana", logrando así tener mayor posibilidad de impulsar la venta de los seguros, no perdiendo de vista el acercamiento a nuestros asegurados y la territorialización de los servicios que la Caja ofrece. Por lo que para los meses de noviembre y diciembre estos fueron los resultados:

CENTRO DE ATENCIÓN	VENTAS		SEGUROS DE VIDA BASICOS	MODIF.	ACTUALIZ.	VENCIMIENTOS Y VALORES DE RESCATE	OTROS TRÁMITES
	Seguros	Ingresos					
AUX. SONSONATE	11	\$ 185.37	0	7	2	0	55
QUEZALTEPEQUE	1	\$ 26.98	0	0	0	1	8
SAN MARTIN	3	\$ 23.37	1	2	3	1	37
SAN LUIS TALPA	5	\$ 54.26	1	0	9	1	39
ILOBASCO	3	\$ 70.98	0	4	1	2	17
SAN MIGUEL PRIVADOS	10	\$ 93.75	2	8	11	0	23
CIUDAD BARRIOS	9	\$ 66.88	0	7	0	0	2
SANTA ROSA DE LIMA	12	\$ 136.09	0	10	15	0	17
TOTAL	54	\$ 657.68	4	38	41	5	198

- **ACTIVIDADES DE PROMOCIÓN DE SEGUROS**

beneficio de la economía familiar a través de lo aprendido en su formación que le servirá como una opción más de generar ingresos.

• **DETALLE DE PROYECTOS DESARROLLADOS AÑO 2016**

Departamento	Total de proyectos ejecutados (incluye proyecto PNA)	Inversión total por departamento	Total de beneficiados
Ahuachapán	9	\$ 5,767.61	160
Santa Ana	11	\$ 6,000.00	630
Sonsonate	15	\$ 5,945.33	292
Chalatenango	8	\$ 5,683.15	140
La Libertad	15	\$ 5,739.50	280
San Salvador	9	\$ 5,639.70	160
Cuscatlán	7	\$ 5,340.10	125
La Paz	8	\$ 5,796.22	140
Cabañas	7	\$ 5,132.25	120
San Vicente	9	\$ 5,974.55	208
Usulután	12	\$ 6,000.00	249
San Miguel	8	\$ 5,992.41	163
Morozán	9	\$ 5,826.43	170
La Unión	8	\$ 4,848.50	140
Proyectos educativos			5,750
TOTAL	135	\$80,837.04	8,727

• **COMPARATIVO DE PROYECTOS REALIZADOS 2015-2016**

Proyectos realizados en el año 2015	118
Proyectos realizados en el año 2016	135
Diferencia	17

Para el año 2016, el Consejo Directivo aprobó un presupuesto de: Ochenta y cuatro mil dólares 00/100 (\$ 84,000.00) ejecutándose un monto de \$ 80,837.04.

Según planes de trabajo presentados por los 14 Comités de Proyección Social Departamentales, para el año 2016 se ejecutaron cada uno de los proyectos planteados.

Total de participantes asegurados beneficiados a nivel nacional:.....2,977 (Proyectos culturales, deportivos y manualidades)

Total de beneficiados con proyecto educativo a nivel nacional:5,750

Total de asegurados beneficiados8,727

• **PARTICIPACIÓN DE PENSIONADOS EN PROYECTOS SOCIALES**

La Caja Mutual de los Empleados del MINED a través de los Comités de Proyección Social Departamentales, busca la inclusión y participación de nuestra población pensionada con el fin de que aprenda, se recree y ponga en práctica lo asimilado en los diversos talleres que apoya la institución, asimismo contribuir a fortalecer la salud a través de las técnicas de motricidad, actividad física entre otras.

En lo que respecta al año 2016 se contó con 40 pensionados que participaron en proyectos de panadería, repujado, filigrana, bordado, material reciclado, computación, velas aromáticas, dulce artesanal entre otros.

Estos conocimientos adquiridos a través de los proyectos sociales, servirán a nuestros pensionados como herramienta básica para generar un ingreso económico que los saque adelante en la vida o para compartir en familia, no hay duda que vamos avanzando en las transformaciones y cambios reales en beneficio de los asegurados.

Entre los beneficios de la Proyección Social que se han logrado este año, se tienen:

- Logro del espíritu social de la misión.
- Contribución al conocimiento y a la solución de la problemática social del entorno.
- Pertenencia del conocimiento al servicio de la sociedad asegurada.
- Fomento de la interacción entre los actores sociales.
- Fomento del sentido de pertenencia y solidaridad en la comunidad de la Institución.
- Contribuye a identificar nuevas áreas de estudio para la investigación Institucional.
- La Institución entra en contacto directo con la realidad.
- Mejora la salud mental y física de los asegurados.
- Mejora los ingresos reales de los asegurados

UNIDAD DE GÉNERO

Durante el año 2016, la Unidad de Género trabajó en coordinación con doce de las Direcciones Departamentales de Educación y cinco Comités Departamentales de Género, jornadas de capacitación en Género y Derechos Humanos, las cuales fueron de máximo provecho por el personal docente y administrativo participante de las mismas.

En cada departamento se realizaron de tres a cuatro jornadas considerando la distribución territorial de cada uno.

El presupuesto asignado y ejecutado para este año fue de \$2,000,00 dólares.

Detalle de las actividades realizadas:

Asistencia	2,870 personas
Jornadas realizadas	42
Reuniones con Direcciones Departamentales de Educación	12
Reuniones con comités Departamentales de Género	15

Temáticas desarrolladas:

- I.- Marco Normativo de Los Derechos Humanos y Género.
- II.- Normativa Nacional: Política Nacional y Ley Especial Integral para una Vida Libre de Violencia hacia las Mujeres.
- III.- Perspectiva de Género: Diferencia entre Género y Sexo.
- IV.- Arquetipos y Estereotipos de Género.
- V.- Violencia y Discriminación de Género.
- VI.- Clima Laboral de Centro y de Aula.
- VII.- Reforzando mi Autoestima.
- VIII.- Manejo de las Emociones y Estrés Laboral.
- IX.- Manejo de los Trastornos Psicosomáticos.
- X.- Síndrome de Burnout.

Jornadas por departamento:

Cada jornada por Dirección Departamental de Educación; implicó un horario de ocho horas distribuidas de la siguiente manera:

- a) Cuatro horas que dura la jornada.
- b) Dos o cuatro horas que los responsables de Agencias y sus auxiliares invertían en coordinar local, refrigerio, y las convocatorias al personal docente.

Las jornadas realizadas por Departamento fueron:

1. Ahuachapán	3
2. Santa Ana	4
3. Sonsonate	4
4. La Libertad	4
5. Chalatenango	3
6. San Salvador	3
7. Cuscatlán	4
8. San Vicente	3
9. Usulután	3
10. San Miguel	2
11. Morazán	3
12. La Unión	3
13. Personal institucional	2
14. Personal Administrativo Ministerio Medio Ambiente	1

A partir del segundo trimestre, se coordinó con la Unidad de Participación Ciudadana la realización de las diferentes jornadas en las cuales se dio a conocer la Política de Participación Ciudadana, así como los diferentes mecanismos de participación que permiten un acercamiento más directo con todas las personas aseguradas.

En el tercer trimestre se incorporó el comité institucional de Medio Ambiente a las jornadas de Género junto con la técnica asignada del Ministerio de Medio Ambiente para socializar el programa medioambiental.

Durante el año 2016, la Caja Mutual de los Empleados del Ministerio de Educación, tomando en consideración el mandato presidencial de realizar actividades que contribuyan al buen vivir de la población salvadoreña; enmarcado dentro del Plan Quinquenal de Desarrollo, ha ejecutado diversas actividades como Responsabilidad Social, trabajando en coordinación con las catorce Direcciones Departamentales de Educación y los catorce Comités Departamentales de: Proyección Social, Género, Participación Ciudadana y Medio Ambiente, realizando jornadas de sensibilización, de elaboración de diferentes artesanías, relajamiento, salud mental, medio ambientales, de participación ciudadana las cuales fueron de máximo provecho por el personal docente y administrativo participante de las mismas.

Detalle de Proyectos:

Estas actividades han sido realizadas en el periodo comprendido de los meses de marzo a noviembre de 2016.

Comités	Población Beneficiada a nivel nacional	Monto Otorgado	Monto Ejecutado	Jornadas o Talleres realizados
Proyección Social	8,690	\$ 84,000.00	\$ 79,301.26	134 talleres
Género	2,870	\$2,000.00	\$2,000.00	42 jornadas
Participación Ciudadana	2,000	\$14,000.00	\$3,000.00	30 jornadas
Medio Ambiente	70	\$14,000.00	\$6,000.00	14 jornadas
TOTAL	13,630 personas		\$90,301.26	220

REFORMAS A LA LEY DE LA CAJA MUTUAL DE LOS EMPLEADOS DEL MINISTERIO DE EDUCACIÓN.

A través de una lucha constante, este año se logró la aprobación de las Reformas a la Ley de La Caja, la cual después de 26 años de haber sido promulgada y no haber sufrido ningún cambio, finalmente tenemos una nueva Ley, esta que incluye entre su articulado, una serie de nuevos beneficios tanto en áreas de seguridad, económicos y responsabilidad social, tal es el caso de la vigencia del derecho a tener un seguro voluntario hasta la edad de 80 años, la creación de la unidad de préstamos para los asegurados y aseguradas, el apoyo monetario en el caso de calamidad pública decretada por autoridad competente, la ampliación del seguro al grupo familiar, la devolución de un porcentaje de primas del seguro de vida opcional, esto de acuerdo a un estudio actuarial con vigencia para tres años.

Dichas reformas, finalmente, fueron aprobadas por la Asamblea Legislativa de El Salvador, mediante Decreto 498, publicado el 25 de noviembre del año en curso en el Diario Oficial. Lo que vendrá a garantizar las prestaciones y beneficios que promuevan y fortalezcan la seguridad social, económica y crediticia de todos los asegurados de La Caja.

Sin más por el momento, aprovecho la ocasión para expresarle las muestras de mi especial estima y consideración.

DIOS UNION LIBERTAD.



Lic. José María Sandoval Vásquez.
Presidente



**AL SEÑOR MINISTRO DE EDUCACIÓN
INGENIERO CARLOS MAURICIO CANJURA LINARES
E.S.D.O.**

CC: Lic. Francisco Humberto Castaneda Monterrosa
Viceministro de Educación
Lic. Hugo Higinio López
Director de Asesoría Jurídica del MINED





**CMCD04.5.2.1 - INFORME ANUAL DE ENERO A DICIEMBRE 2016
TRÁMITES DE RECLAMOS**

Trámite de Reclamos informa: Que durante enero a diciembre del año 2016, el Consejo Directivo aprobó el pago de 266 asegurados fallecidos, lo que significó un pago a 587 beneficiarios, por un monto total de \$1,696,213.42, según detalle:

Seguro de Vida Básico:	\$ 370,674.03
Seguro de Vida Opcional:	\$ 1,078,262.86
Seguro de Vida Dotal:	\$ 21,685.74
Seguro por Sepelio:	\$ 78,857.34
Ayuda 10% Gastos Funerarios:	\$ 65,781.07
Pago Doble por muerte accidental:	\$ 69,523.81
Pago del 100% en vida por incapacidad total y permanente	\$ 11,428.57

De los casos aprobados por Consejo Directivo 188 fallecidos fueron del año 2016 y 78 fueron fallecidos de años anteriores.

Asimismo, como un beneficio que posee nuestro Seguro de Vida Dotal, durante los meses de enero a diciembre 2016 se pagó lo siguiente:

Valores de rescate:	\$ 946,987.44	1,208 Personas aseguradas
Vencimiento de póliza:	\$1,016,520.86	758 Personas aseguradas

En los meses de enero a diciembre 2016 se recibió el reporte de 261 personas fallecidas, de las cuales 115 fueron hombres y 146 mujeres, el pago se les ha tramitado de acuerdo a como han completado la información requerida, para resolverles.

San Salvador, 12 de enero de 2017

Elaboró: Silvia Elena Henríquez





CONCILIACION CARTERA DE INVERSIONES FINANCIERAS

(En Dólares de los Estados Unidos de América)

Al 31 de diciembre de 2016

INSTITUCIÓN	No. CUENTA	VALOR	TASA ANTERIOR	TASA ACTUAL	APERTURA	VENCIMIENTO
AMÉRICA CENTRAL						
DEPOSITOS A PLAZO (Renovación)	301267450	\$1,355,000.00	5.35%	5.57%	14-ago-2016	9-ago-2017
DEPOSITOS A PLAZO (Renovación)	301267470	\$700,000.00	5.35%	5.57%	15-ago-2016	10-ago-2017
DEPOSITOS A PLAZO (Renovación)	301267750	\$175,000.00	5.35%	5.57%	16-ago-2016	11-ago-2017
TOTAL BANCO AMÉRICA CENTRAL		\$2,230,000.00				
PROMERICA						
DEPOSITO A PLAZO (Renovación)	5252-0000002718	\$620,000.00	5.46%	6.44%	16-sep-2016	13-feb-2017
DEPOSITO A PLAZO (Renovación)	5252-0000002730	\$1,400,000.00	5.81%	6.44%	19-sep-2016	16-feb-2017
DEPOSITO A PLAZO (Renovación)	5252-0000002731	\$205,000.00	5.81%	6.44%	19-sep-2016	16-feb-2017
DEPOSITO A PLAZO (Renovación)	5252-0000002732	\$1,976,000.00	5.81%	6.44%	19-sep-2016	16-feb-2017
DEPOSITO A PLAZO (Renovación)	5252-0000002738	\$150,000.00	5.81%	6.44%	19-sep-2016	16-feb-2017
DEPOSITO A PLAZO (Renovación)	5252-0000002747	\$115,000.00	5.60%	6.41%	26-sep-2016	23-feb-2017
DEPOSITO A PLAZO (Aport MINED al 7/4/15 Renov)	5252-0000002752	\$533,000.00	5.60%	6.38%	29-sep-2016	26-feb-2017
DEPOSITO A PLAZO (Nuevo)	5252-0000002769	\$150,000.00		6.40%	6-oct-2016	5-mar-2017
DEPOSITO A PLAZO (Renovación)	5252-0000002772	\$504,000.00	6.13%	7.01%	7-oct-2016	6-mar-2017
DEPOSITO A PLAZO (Nuevo)	5252-0000002791	\$250,000.00		6.40%	20-oct-2016	19-mar-2017
DEPOSITO A PLAZO (Renovación)	5252-0000002794	\$275,000.00	5.53%	6.84%	24-oct-2016	23-mar-2017
DEPOSITO A PLAZO (Renovación)	5252-0000002796	\$1,755,000.00	5.53%	6.66%	28-oct-2016	27-mar-2017
DEPOSITO A PLAZO (Renovación)	5252-0000002835	\$100,000.00	6.05%	5.94%	6-dic-2016	5-may-2017
DEPOSITO A PLAZO (Renovación)	5252-0000002859	\$200,000.00	6.00%	5.94%	22-dic-2016	21-may-2017
DEPOSITO A PLAZO (Renovación)	5252-0000002546	\$100,000.00	5.60%	5.66%	13-jun-2016	8-jun-2017
DEPOSITO A PLAZO (Renovación)	5252-0000002174	\$250,000.00	5.35%	5.57%	14-ago-2016	9-ago-2017
DEPOSITO A PLAZO (Renovación)	5252-0000002175	\$900,000.00	5.35%	5.57%	16-ago-2016	11-ago-2017
DEPOSITO A PLAZO (Renovación)	5252-0000001672	\$400,000.00	5.35%	5.80%	17-ago-2016	12-ago-2017
DEPOSITO A PLAZO (Renovación)	5252-0000002176	\$200,000.00	5.35%	5.80%	18-ago-2016	13-ago-2017
TOTAL BANCO PROMERICA		\$10,083,000.00				
HIPOTECARIO						
DEPOSITO A PLAZO (Renovación)	20800100216	\$3,000,000.00	5.46%	6.00%	15-sep-2016	12-feb-2017
DEPOSITO A PLAZO (Renovación)	20800100214	\$150,000.00	5.81%	6.00%	15-sep-2016	12-feb-2017
DEPOSITO A PLAZO (Renovación)	20800100210	\$100,000.00	5.81%	6.00%	16-sep-2016	13-feb-2017
DEPOSITO A PLAZO (Renovación)	20800100217	\$520,000.00	5.81%	6.00%	17-sep-2016	14-feb-2017
DEPOSITO A PLAZO (Renovación)	20800100259	\$350,000.00	5.60%	6.01%	5-oct-2016	4-mar-2017
DEPOSITO A PLAZO (Renovación)	20800100260	\$160,000.00	6.13%	6.01%	5-oct-2016	4-mar-2017
DEPOSITO A PLAZO (Renovación)	20800100263	\$400,000.00	6.13%	6.01%	7-oct-2016	6-mar-2017
DEPOSITO A PLAZO (Renovación)	20800100271	\$280,000.00	5.87%	6.01%	11-oct-2016	10-mar-2017
DEPOSITO A PLAZO (Renovación)	20800100277	\$300,000.00	5.87%	6.04%	12-oct-2016	11-mar-2017
DEPOSITO A PLAZO (Renovación)	20800100301	\$375,000.00	5.53%	6.00%	24-oct-2016	23-mar-2017
DEPOSITO A PLAZO (Vencim. Scotiabank)	20800101300	\$100,000.00	5.97%	5.94%	30-nov-2016	29-abr-2017
DEPOSITO A PLAZO (Renovación)	20210099392	\$100,000.00	5.84%	5.80%	20-ago-2016	15-ago-2017
DEPOSITO A PLAZO (Renovación)	20800100237	\$370,000.00	5.79%	5.69%	21-sep-2016	16-sep-2017
DEPOSITO A PLAZO (Renovación)	20800100238	\$175,000.00	5.60%	5.69%	24-sep-2016	19-sep-2017
DEPOSITO A PLAZO (Renovación)	20800100239	\$873,000.00	5.60%	5.69%	26-sep-2016	21-sep-2017
DEPOSITO A PLAZO (Renovación)	20800100247	\$325,000.00	5.60%	5.69%	27-sep-2016	22-sep-2017
TOTAL BANCO HIPOTECARIO		\$7,578,000.00				
G&T CONTINENTAL						
DEPOSITO A PLAZO (Renovación)	4253323	\$500,000.00	5.46%	6.00%	15-sep-2016	12-feb-2017
DEPOSITO A PLAZO (Vencim. Scotiabank)	4253324	\$1,500,000.00	5.46%	6.00%	16-sep-2016	13-feb-2017
DEPOSITO A PLAZO (Renovación)	4253332	\$450,000.00	5.79%	6.00%	21-sep-2016	18-feb-2017
DEPOSITO A PLAZO (Renovación)	4253343	\$320,000.00	5.79%	6.00%	25-sep-2016	22-feb-2017
DEPOSITO A PLAZO (Renovación)	4253344	\$624,000.00	5.79%	6.00%	26-sep-2016	23-feb-2017
DEPOSITO A PLAZO (Renovación)	4253355	\$100,000.00	5.90%	6.00%	27-sep-2016	24-feb-2017
DEPOSITO A PLAZO (Renovación)	4253356	\$275,000.00	5.90%	6.17%	29-sep-2016	26-feb-2017
DEPOSITO A PLAZO (Renovación)	4253359	\$1,025,000.00	6.17%	6.17%	30-sep-2016	27-feb-2017
DEPOSITO A PLAZO (Vencim. Hipotecario)	4253360	\$524,000.00	5.60%	6.00%	30-sep-2016	27-feb-2017
DEPOSITO A PLAZO (Renovación)	4253362	\$70,000.00	6.17%	6.17%	1-oct-2016	28-feb-2017

INSTITUCIÓN	No. CUENTA	VALOR	TASA ANTERIOR	TASA ACTUAL	APERTURA	VENCIMIENTO
DEPOSITO A PLAZO (Renovación)	4253371	\$100,000.00	6.17%	6.17%	3-oct-2016	2-mar-2017
DEPOSITO A PLAZO (Vencim. Hipotecario)	4253373	\$300,000.00	5.60%	6.00%	4-oct-2016	3-mar-2017
DEPOSITO A PLAZO (Renovación)	4253376	\$722,000.00	6.13%	6.17%	7-oct-2016	6-mar-2017
DEPOSITO A PLAZO (Renovación)	4253378	\$485,000.00	5.87%	6.17%	11-oct-2016	10-mar-2017
DEPOSITO A PLAZO (Renovación)	4253401	\$125,000.00	5.84%	6.00%	27-oct-2016	26-mar-2017
DEPOSITO A PLAZO (Nuevo)	4253436	\$125,000.00		6.00%	18-nov-2016	17-abr-2017
DEPOSITO A PLAZO (Renovación)	4253142	\$175,000.00	5.60%	5.66%	12-jun-2016	7-jun-2017
DEPOSITO A PLAZO (Renovación)	4253344	\$125,000.00	5.60%	5.66%	13-jun-2016	8-jun-2017
TOTAL BANCO G&T CONTINENTAL		\$7,545,000.00				
BANCO SCOTIABANK						
DEPOSITO A PLAZO (Renovación)	7103476148	\$100,000.00	5.84%	5.80%	17-ago-2016	12-ago-2017
DEPOSITO A PLAZO (Renovación)	7103476156	\$285,000.00	5.84%	5.80%	18-ago-2016	13-ago-2017
DEPOSITO A PLAZO (Venc. América Cent.)	7103476202	\$1,173,000.00	5.51%	5.80%	22-ago-2016	17-ago-2017
DEPOSITO A PLAZO (Venc. América Cent.)	7103476199	\$150,000.00	5.51%	5.80%	22-ago-2016	17-ago-2017
DEPOSITO A PLAZO (Renovación)	7103476318	\$500,000.00	5.79%	5.69%	24-sep-2016	19-sep-2017
DEPOSITO A PLAZO (Renovación)	7103476334	\$320,000.00	5.79%	5.69%	25-sep-2016	20-sep-2017
TOTAL BANCO SCOTIABANK		\$2,528,000.00				
BANCO AGRICOLA						
DEPOSITO A PLAZO (Vencim. Hipotecario)	007-900122860-200	\$1,425,000.00	5.60%	5.63%	3-oct-2016	2-mar-2017
DEPOSITO A PLAZO (Renovación)	007-900123003-200	\$450,000.00	5.84%	5.84%	25-oct-2016	24-mar-2017
DEPOSITO A PLAZO (Renovación)	007-900123014-200	\$689,000.00	5.84%	5.76%	26-oct-2016	25-mar-2017
DEPOSITO A PLAZO (Renovación)	0790-018448-2	\$650,000.00	5.84%	5.76%	29-oct-2016	28-mar-2017
DEPOSITO A PLAZO (Renovación)	0790-018447-1	\$1,145,000.00	5.84%	5.76%	30-oct-2016	29-mar-2017
DEPOSITO A PLAZO (Venc. América Cent.)	007-900123105-200	\$275,000.00	5.84%	5.76%	31-oct-2016	30-mar-2017
DEPOSITO A PLAZO (Venc. G&T Contin.)	007-900123251-200	\$400,000.00	5.37%	6.12%	7-nov-2016	6-abr-2017
DEPOSITO A PLAZO (Nuevo)	007-900123444-200	\$100,000.00		5.94%	23-dic-2016	22-may-2017
TOTAL BANCO AGRICOLA		\$5,134,000.00				
TOTAL CERTIFICADOS A PLAZO FIJO		\$35,098,000.00				

CLASIFICACIÓN DE INVERSIONES POR BANCO Y ESTADO

INSTITUCIONES	DEPOSITOS A PLAZO FIJO	TÍTULOS VALORES	TOTAL
AMERICA CENTRAL	3		3
ESTADO DE EL SALVADOR		23	23
HIPOTECARIO	16		16
PROMERICA	19		19
G&T CONTINENTAL	18		18
SCOTIABANK	6		6
AGRICOLA	8		8
TOTAL	70	23	93

INVERSIONES EN TÍTULOS VALORES DEL ESTADO DE EL SALVADOR

(En Dólares de los Estados Unidos de América)

Al 31 de diciembre de 2016

INSTITUCIÓN	TITULOS	VALOR NOMINAL	TASA	APERTURA	VENCIMIENTO
ESTADO DE EL SALVADOR	EUROSV2032	\$2,000,000.00	8.25%	10-abr-2002	10-abr-2032
ESTADO DE EL SALVADOR	EUROSV2032	\$500,000.00	8.25%	10-abr-2002	10-abr-2032
ESTADO DE EL SALVADOR	EUROSV2032	\$500,000.00	8.25%	10-abr-2002	10-abr-2032
ESTADO DE EL SALVADOR	EUROSV2032	\$2,000,000.00	8.25%	10-abr-2002	10-abr-2032
ESTADO DE EL SALVADOR	EUROSV2032	\$1,000,000.00	8.25%	7-jul-2003	10-abr-2032
ESTADO DE EL SALVADOR	EUROSV2032	\$1,000,000.00	8.25%	10-jul-2003	10-abr-2032
ESTADO DE EL SALVADOR	EUROSV2032	\$350,000.00	8.25%	16-jul-2003	10-abr-2032
ESTADO DE EL SALVADOR	EUROSV2032	\$500,000.00	8.25%	23-oct-2003	10-abr-2032
ESTADO DE EL SALVADOR	EUROSV2032	\$500,000.00	8.25%	11-nov-2003	10-abr-2032
ESTADO DE EL SALVADOR	EUROSV2032	\$250,000.00	8.25%	5-may-2004	10-abr-2032
TOTAL EUROBOBONS2032		\$8,600,000.00			
ESTADO DE EL SALVADOR	EUROSV2034	\$1,270,000.00	7.625%	28-mar-2008	21-sep-2034
TOTAL EUROBOBONS2034		\$1,270,000.00			
ESTADO DE EL SALVADOR	EUROSV2035	\$140,000.00	7.65%	26-sep-2011	15-jun-2035
ESTADO DE EL SALVADOR	EUROSV2035	\$100,000.00	7.65%	28-sep-2011	15-jun-2035
ESTADO DE EL SALVADOR	EUROSV2035	\$200,000.00	7.65%	20-jun-2013	15-jun-2035
TOTAL EUROBOBONS2035		\$440,000.00			
TOTAL EUROBOBONS		\$10,310,000.00			

INSTITUCIÓN	TITULOS	VALOR NOMINAL	TASA	APERTURA	VENCIMIENTO
ESTADO DE EL SALVADOR	NOTASV2041	\$430,000.00	7.625%	19-sep-2011	1-feb-2041
ESTADO DE EL SALVADOR	NOTASV2041	\$995,000.00	7.625%	19-sep-2011	1-feb-2041
ESTADO DE EL SALVADOR	NOTASV2041	\$225,000.00	7.625%	22-sep-2011	1-feb-2041
ESTADO DE EL SALVADOR	NOTASV2041	\$300,000.00	7.625%	30-sep-2011	1-feb-2041
ESTADO DE EL SALVADOR	NOTASV2041	\$275,000.00	7.625%	18-oct-2011	1-feb-2041
ESTADO DE EL SALVADOR	NOTASV2041	\$700,000.00	7.625%	27-jun-2013	1-feb-2041
TOTAL NOTASV2041		\$2,925,000.00			
ESTADO DE EL SALVADOR	NOTASV2025	\$1,000,000.00	5.875%	29-nov-2012	30-ene-2025
TOTAL NOTASV2025		\$1,000,000.00			
ESTADO DE EL SALVADOR	NOTASV2027	\$505,000.00	6.375000%	18-sep-2014	18-ene-2027
TOTAL NOTASV2027		\$505,000.00			
ESTADO DE EL SALVADOR	BONOS SV132029	\$915,000.00	7.25%	12-jul-2016	12-jul-2029
TOTAL BONOS SV132029		\$915,000.00			
TOTAL NOTASV2025, V2041, V2027 Y SV132029		\$5,345,000.00			
RESUMEN:		TOTALES	%		
CERTIFICADOS DE DEPÓSITOS A PLAZO FIJO		\$35,098,000.00	69.15%		
TÍTULOS VALORES DEL ESTADO DE EL SALVADOR		\$15,655,000.00	30.85%		
TOTAL DE INVERSIONES		\$50,753,000.00	100.00%		

Censuelo Rivera
 Censuelo Rivera
 Auxiliar Financiero
 Elaborado

Contabilidad
 Vo. Bo.

Tesorería
 Vo. Bo.

Licda. Cecilia Beatriz Soriano Mendoza
 Licda. Cecilia Beatriz Soriano Mendoza
 Jefe Unidad Financiera Institucional

Ing. Walter Edgardo Rivas Callejas
 Ing. Walter Edgardo Rivas Callejas
 Gerente
 Vo. Bo.