

Plan de la Alianza para la Prosperidad del Triángulo Norte

Sociedad civil

Abril de 2015



SECRETARÍA TÉCNICA
Y DE PLANIFICACIÓN
DE LA PRESIDENCIA

GOBIERNO DE

EL SALVADOR

UNÁMONOS PARA CRECER

CONTEXTO INTERNACIONAL DE LA INICIATIVA



SECRETARÍA TÉCNICA
Y DE PLANIFICACIÓN
DE LA PRESIDENCIA

GOBIERNO DE
EL SALVADOR
UNÁMONOS PARA CRECER

Punto de partida

DESAFÍOS Y FORTALEZAS COMUNES



SECRETARÍA TÉCNICA
Y DE PLANIFICACIÓN
DE LA PRESIDENCIA
GOBIERNO DE
EL SALVADOR
UNÁMONOS PARA CRECER

Desafíos de los países del Triángulo Norte

Migración



9% de la población ha decidido migrar
Reunificación familiar

Desastres Naturales



Primeras posiciones en términos de riesgo de
desastres naturales

Violencia



Tasa de homicidios 3 veces mas alta que el resto de
Centroamérica

Crecimiento Económico



No inclusivo e insuficiente



En El Salvador

1. *Un tercio de la población salvadoreña vive fuera de El Salvador*, para 2014 más de 4,900 niñas, niños y adolescentes fueron deportados; así como más de 46,000 adultos.
2. En 2013 un estimado de 40 *muertes violentas* por cada 100,000 habitantes, *el doble del promedio latinoamericano* (16 por cada cien mil habitantes) y más de 6 veces el promedio mundial (6 por cada cien mil habitantes).
3. Las tasas de *crecimiento del PIB no han logrado superar un promedio del 2%*, restringiendo la generación de empleo.
4. En promedio *se pierde 0.86% del PIB anualmente* debido a eventos climáticos adversos.



SECRETARÍA TÉCNICA
Y DE PLANIFICACIÓN
DE LA PRESIDENCIA

GOBIERNO DE
EL SALVADOR
UNÁMONOS PARA CRECER

Triángulo Norte: Mucho + que 3 países

Dentro un total de 22 países de América Latina, el Triangulo Norte es:



PAPT N

El Plan es el resultado del compromiso y voluntad política del Triángulo Norte para resolver -y no simplemente mitigar- los principales retos de nuestros países, como lo son el bienestar y arraigo de la población, aumentar la confianza en las instituciones y la generación de oportunidades, con énfasis en la juventud.



SECRETARÍA TÉCNICA
Y DE PLANIFICACIÓN
DE LA PRESIDENCIA

GOBIERNO DE
EL SALVADOR
UNÁMONOS PARA CRECER

Es un Plan de los Estados

- ◆ Es prioridad de política en los tres países
- ◆ Complementa y potencia nuestros esfuerzos
- ◆ Busca acelerar e incrementar el impacto

Articulación regional - 3 países y 3 sectores

- ◆ Público
- ◆ Privado
- ◆ Sociedad civil

- Enfoque territorial
- Enfoque basado en resultados
- Programas específicos y metas cuantificables

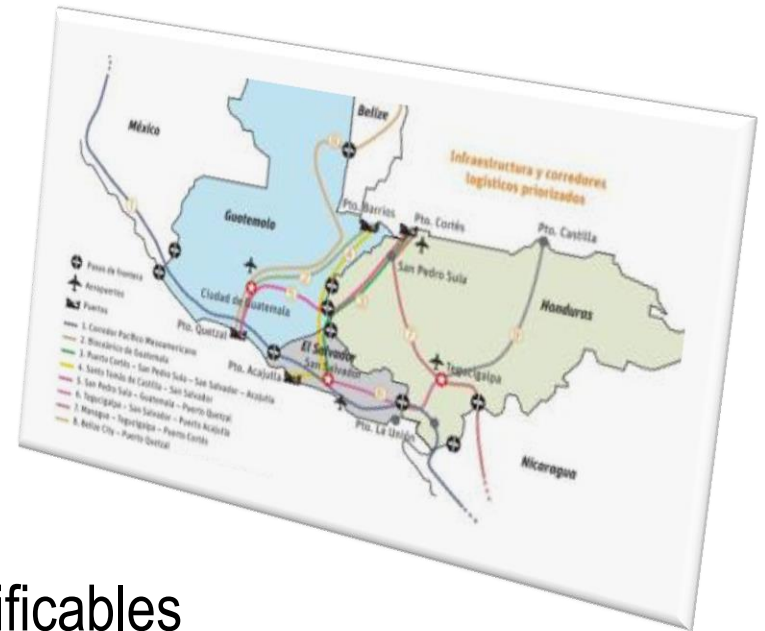

Avances

EL CAMINO RECORRIDO



SECRETARÍA TÉCNICA
Y DE PLANIFICACIÓN
DE LA PRESIDENCIA
GOBIERNO DE
EL SALVADOR
UNÁMONOS PARA CRECER

¿Qué ha pasado?

A nivel político-regional

- Lanzamiento de la iniciativa (Nov/2014)
- VP Biden anuncia solicitud de recursos al Congreso de los Estados Unidos
- Diversos encuentros del más alto nivel:
 - Tela /feb15 y
 - Guatemala/mar15 Adopción de comunicado conjunto con el gobierno de Estados Unidos
- Encuentros con el Sector privado

A nivel técnico-regional

- Designación de comisionados técnicos
- Desarrollo metodológico
- Lineamientos regionales
- Acuerdos sobre ejes de acción
- Territorios a intervenir

A nivel nacional

- Conformación de equipo interministerial para el ejercicio de territorialización
- Consultas sectoriales para definición de las acciones en ejes y sus respectivas metas
- Diálogo con el sector privado
- Encuentros bilaterales con otros socios sobre la iniciativa



Implementación del Plan

HOJA DE RUTA



SECRETARÍA TÉCNICA
Y DE PLANIFICACIÓN
DE LA PRESIDENCIA
GOBIERNO DE
EL SALVADOR
UNÁMONOS PARA CRECER

Hoja de Ruta

3 /marzo

- Cierre de compromisos con el VP Biden.

15 /marzo

- Conclusión del Borrador del Plan Regional.

3ª semana
marzo

- Lobby con Gobierno y Congreso de EUA .

10-11 /abril

- Presentación final del Plan en Cumbre Las Américas.

15 /abril

- Votación presupuesto EUA.

Finales de abril

- Reunión con otros donantes.
- Planificación nacional.



ACCIONES ESTRATÉGICAS



SECRETARÍA TÉCNICA
Y DE PLANIFICACIÓN
DE LA PRESIDENCIA

GOBIERNO DE
EL SALVADOR
UNÁMONOS PARA CRECER

Implementación del Plan

FOCALIZACIÓN TERRITORIAL



SECRETARÍA TÉCNICA
Y DE PLANIFICACIÓN
DE LA PRESIDENCIA

GOBIERNO DE
EL SALVADOR
UNÁMONOS PARA CRECER

TERRITORIOS PRIORIZADOS

El Salvador

8 conglomerados | 44 municipios



SECRETARÍA TÉCNICA
Y DE PLANIFICACIÓN
DE LA PRESIDENCIA

GOBIERNO DE
EL SALVADOR

UNÁMONOS PARA CRECER

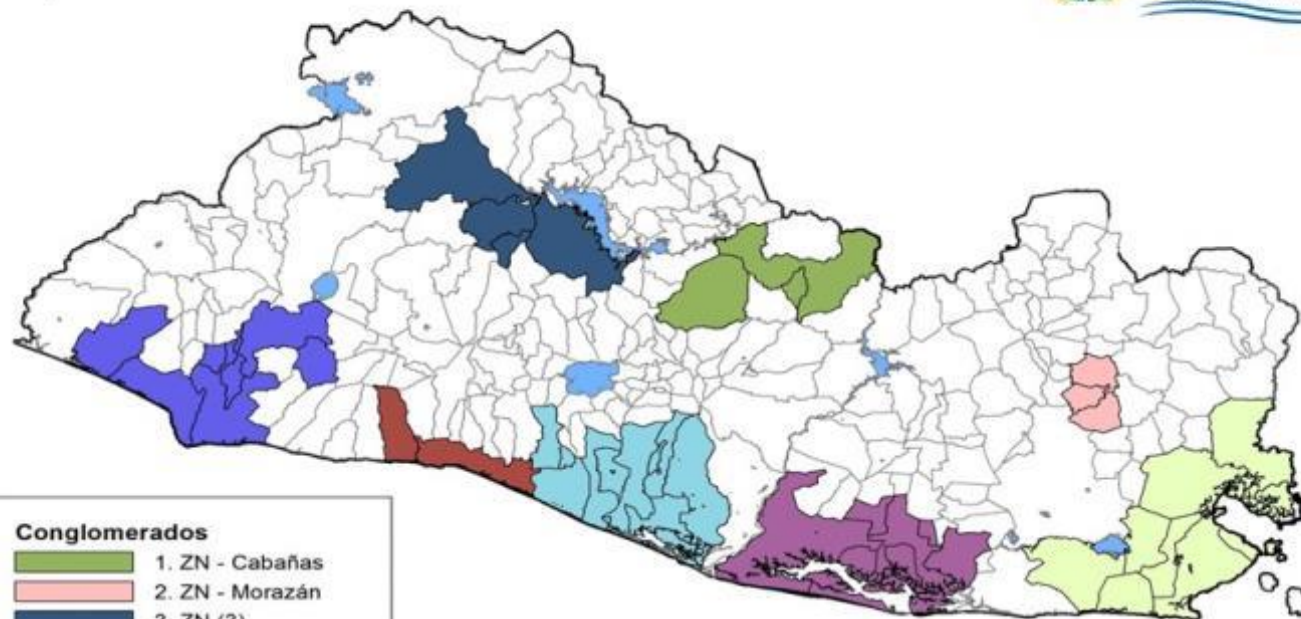

Conglomerados

- | | |
|---|----------------------|
|  | 1. ZN - Cabañas |
|  | 2. ZN - Morazán |
|  | 3. ZN (3) |
|  | 4. FCM - La Libertad |
|  | 5. FCM - La Paz |
|  | 6. FCM - La Unión |
|  | 7. FCM - Sonsonate |
|  | 8. FCM - Usulután |



SECRETARÍA TÉCNICA
Y DE PLANIFICACIÓN
DE LA PRESIDENCIA

GOBIERNO DE
EL SALVADOR

UNÁMONOS PARA CRECER

Departamento	Municipio	Población 2007	Tasa de Homicidios Agravados	Deportados 2014	Territorios prioritarios para dinamizar la economía nacional
Zona Norte 1 - Cabañas					
Cabañas	1. Guacotecti ¹	5,550	67.8	60	Zona Norte / Territorio Funcional
	2. Ilobasco	61,510	42	1,381	Zona Norte
	3. Sensuntepeque	40,332	41.2	716	Zona Norte / Territorio Funcional
Zona Norte 2 – Morazán					
Morazán	4. San Carlos ¹	4,172	0	47	Zona Norte / Territorio Funcional
	5. San Francisco Gotera	21,049	32	281	Zona Norte / Territorio Funcional
	6. El Divisadero ²	7,617	0	89	Zona Norte
Zona Norte 3					
Chalatenango	7. Nueva Concepción	28,625	27.3	545	Zona Norte
Cuscatlán	8. Suchitoto	24,786	55	348	Zona Norte
San Salvador	9. Aguilares	21,267	33.6	318	Zona Norte / Territorio Funcional
	10. El Paisnal ¹	14,551	35.6	175	Zona Norte / Territorio Funcional
Franja Costero Marina - La Libertad					
La Libertad	11. La Libertad	35,997	60.2	463	FCM / Territorio funcional
	12. Tamanique ¹	13,544	6.3	138	FCM / Territorio funcional
Franja Costero Marina - La Paz					
La Paz	13. El Rosario ¹	16,784	...	204	FCM / Territorio funcional
	14. Olocuilta ¹	29,529	107.7	138	FCM / Territorio funcional
	15. San Juan Nonualco ¹	17,256	83.6	114	FCM / Territorio funcional
	16. San Juan Talpa ¹	7,707	0	57	FCM / Territorio funcional
	17. San Luis Talpa	21,675	149	215	FCM / Territorio funcional
	18. San Rafael Obrajuelo ¹	9,820	16.9	112	FCM / Territorio funcional
	19. Santiago Nonualco	39,887	28.9	285	FCM / Territorio funcional
	20. Zacatecoluca	65,826	83.2	814	FCM / Territorio funcional
	21. San Pedro Masahuat ²	25,446	17.4	312	FCM
	22. San Luis la Herradura ²	20,405	15.8	283	FCM

Departamento	Municipio	Población 2007	Tasa de Homicidios Agravados	Deportados 2014	Territorios prioritarios para dinamizar la economía nacional
Franja Costero Marina – Puerto de La Unión					
La Unión	23. Conchagua ¹	37,362	15.6	514	FCM / Territorio funcional
	24. El Carmen	12,324	35.6	207	Franja Costero Marina
	25. La Unión	34,045	53.7	762	FCM / Territorio funcional
	26. Pasaquina	16,375	24.7	344	Franja Costero Marina
	27. Intipucá ²	7,567	51.3	111	Franja Costero Marina
	28. San Alejo ²	17,598	20.2	307	Franja Costero Marina
San Miguel	29 Chirilagua	19,984	33.8	425	Franja Costero Marina
Franja Costero Marina – Puerto de Acajutla					
Sonsonate	30. Acajutla	52,359	54.8	700	Franja Costero Marina
	31. Izalco	70,959	46.4	423	Franja Costero Marina
	32. Nahulingo ¹	10,417	70.4	112	FCM / Territorio funcional
	33. San Antonio del Monte ¹	26,902	52.6	182	FCM / Territorio funcional
	34. San Julián	18,648	45.2	209	Franja Costero Marina
	35. Sonsonate	71,541	69.6	868	FCM / Territorio funcional
	36. Sonzacate ¹	25,005	23.6	173	FCM / Territorio funcional
Ahuachapán	37. Jujutla	28,599	29.9	297	Franja Costero Marina
Franja Costero Marina – Usulután					
Usulután	38. Concepción Batres	12,197	24.2	271	Franja Costero Marina
	39. Jiquilisco	47,784	24.9	821	Franja Costero Marina
	40. Ozatlán ¹	12,443	0	249	FCM / Territorio funcional
	41. Puerto El Triunfo	16,584	35.4	247	Franja Costero Marina
	42. Santa María ¹	10,731	37.3	158	FCM / Territorio funcional
	43. Usulután	73,064	24.2	1,140	FCM / Territorio funcional
	44. San Dionisio ²	4,945	0	105	FCM

Implementación del Plan

LÍNEAS ESTRATÉGICAS Y DE ACCIÓN



SECRETARÍA TÉCNICA
Y DE PLANIFICACIÓN
DE LA PRESIDENCIA
GOBIERNO DE
EL SALVADOR
UNÁMONOS PARA CRECER

Líneas estratégicas del Plan

Desarrollar oportunidades económicas



1

Dinamizar el sector productivo



2

Desarrollar el capital humano



3

Mejorar la seguridad ciudadana y el acceso a la justicia



4

Fortalecer las instituciones





i. Promoción de sectores estratégicos y atracción de inversión.

1

Dinamizar el sector productivo

Líneas de acción

1.1 Desarrollo de las micro, pequeñas y medianas empresas (MIPyMES) e integración a las cadenas productivas regionales.

1.2 Ampliación del financiamiento a micro, pequeñas y medianas.

1.3 Apoyo a la agricultura familiar y seguridad alimentaria.

1.4 Promoción de la inversión privada coordinada a nivel regional.

1.5 Promoción de dialogo público-privados en torno a la implementación y monitoreo del Plan a través de los consejos de asesoría de cada país.

Coincidencia con los objetivos del PQD 2014 – 2019:

- ◆ Objetivo 1. Dinamizar la economía nacional para generar oportunidades y prosperidad a las familias, las empresas y al país.

Ej.: Banca Mujer, PAF, Educación financiera, CEDEMYPES.



ii. Fomentar la integración eléctrica regional.

iii. Mejorar y expandir infraestructura y corredores logísticos.

1

Dinamizar el sector productivo

Líneas de acción

1.6 Ampliación del Mercado Eléctrico Regional.

1.7 Expansión del Sistema de Interconexión Eléctrica para América Central-SIEPAC.

1.8 Promoción de la interconexión gasífera de la región con México.

1.9 Diversificación de la matriz energética.

1.10 Promoción de la eficiencia.

1.11 Expansión de corredores logísticos y fortalecimiento de red de transporte terrestre.

1.12 Mejoramiento de puertos, aeropuertos y pasos de frontera.

Coincidencia con los objetivos del PQD 2014 – 2019:

◆ Objetivo 1 y Objetivo 10.

Ej.: Conexión gasífera con México, Parque Eólico Metapán.





iv. Fortalecer el proceso de integración regional.

1

Dinamizar el sector productivo

Líneas de acción

1.13 Promoción y facilitación del comercio internacional que incluye sistemas de control de calidad.

1.14 Implementación del proceso de unión aduanera Honduras-Guatemala.

1.15 Integración de las Agencias de Promoción de Inversión y Comercio.

1.16 Fortalecimiento del control aduanero.

Coincidencia con los objetivos del PQD 2014 – 2019:

◆ Objetivo 10.

Ej.: Conexión gasífera con México, Parque Eólico Metapán.



SECRETARÍA TÉCNICA
Y DE PLANIFICACIÓN
DE LA PRESIDENCIA
GOBIERNO DE
EL SALVADOR
UNÁMONOS PARA CRECER



2

Desarrollar el capital humano

i. Expandir y consolidar los sistemas de protección social y transferencias condicionadas.

Líneas de acción

2.1 Fortalecimiento de los Sistemas de Protección Social en territorios priorizados.

2.2 Ampliación de la cobertura de educación secundaria.

Coincidencia con los objetivos del PQD 2014 – 2019:

- ◆ Objetivo 5: Acelerar el tránsito hacia una sociedad equitativa e incluyente.

Ej.: Sistema de Protección Social Universal, Escuelas Inclusivas de Tiempo Pleno





2

Desarrollar el capital humano

ii. Aumentar la cobertura y mejorar la calidad de la educación secundaria, tercer ciclo y vocacional.

Líneas de acción

2.3 Mejoramiento de la formación para el trabajo de jóvenes.

2.4 Mejoramiento de la formación y carrera docente.

Coincidencia con los objetivos del PQD 2014 – 2019:

- ◆ Objetivo 2: Desarrollar el potencial humano de la población salvadoreña. Por ejemplo, escuelas de tiempo pleno.

Ej.: Sistema de Protección Social Universal, Escuelas Inclusivas de Tiempo Pleno





2

Desarrollar el capital humano

iii. Mejorar la salud, nutrición y desarrollo infantil temprano.

Líneas de acción

2.5 Ampliación de programas costo-efectivos en atención primaria en salud.

2.6 Mejoramiento de la infraestructura de salud.

2.7 Promoción de la salud sexual y reproductiva.

2.8 Ampliación de programas de desarrollo infantil temprano y pre-escolar.

Coincidencia con los objetivos del PQD 2014 – 2019:

- ◆ Objetivo 4: Asegurar gradualmente a la población salvadoreña el acceso y cobertura universal a servicios de salud y calidad.

Ej.: ECO's, Construcción de Hospital de tercer nivel que permita descongestionar Hospital Rosales, Provisión de medicamentos.





2

Desarrollar el capital humano

*iv. Construir y mejorar la vivienda y el entorno habitacional.
v. Favorecer la reinserción social y económica de migrantes retornados.*

Líneas de acción

2.9 Construcción y mejoramiento de viviendas.

2.10 Mejoramiento del entorno habitacional especialmente enfocado en el acceso a agua potable, tratamiento de aguas residuales y electricidad, y el ordenamiento territorial.

2.11 Fortalecimiento de programas de acogida a migrantes retornados.

Coincidencia con los objetivos del PQD 2014 – 2019:

- ◆ Objetivo 6: Asegurar progresivamente a la población el acceso y disfrute de vivienda y hábitat adecuados.

Ej.: Mejoramiento de barrios y espacios públicos, equipamiento social, hábitat digno.





3

Mejorar la seguridad ciudadana y el acceso a la justicia

i. Ampliar programas de seguridad comunitaria y prevención social del delito.

ii. Fortalecer los operadores de justicia y reducir la mora judicial.

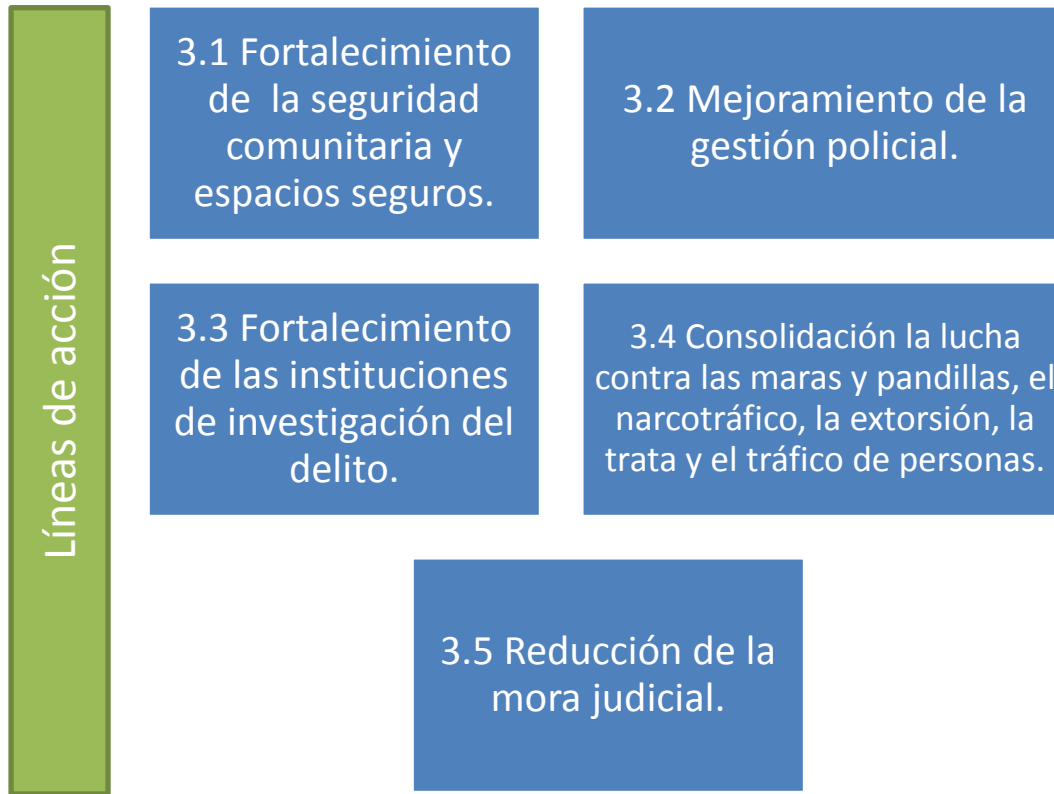

Coincidencia con los objetivos del PQD 2014 – 2019:

- ◆ Objetivo 3: Incrementar los niveles de seguridad ciudadana.

Ej.: Policía comunitaria.

- ◆ Plan El Salvador Seguro.



iii. Mejorar los centros penitenciarios y de atención de menores.

iv. Ampliar y fortalecer la provisión de servicios integrados de atención a víctimas de la violencia.

3

Mejorar la seguridad ciudadana y el acceso a la justicia

Líneas de acción

3.6 Mejoramiento de infraestructura y gestión de centros penitenciarios y de detención de menores.

3.7 Programas alternativos para la justicia de menores.

3.8 Bloqueo de sistemas de comunicación.

3.9 Mejoramiento del manejo de infractores y sentenciados.

3.10 Fortalecimiento de centros integrados de atención con énfasis en atención víctimas de violencia contra la mujer, salud sexual y reproductiva y empoderamiento económico de las mujeres.

Coincidencia con los objetivos del PQD 2014 – 2019:

- ◆ Objetivo 3.
- ◆ Objetivo 5: Acelerar el tránsito hacia una sociedad equitativa e incluyente
- ◆ Propiciar diálogo con el Órgano Judicial.
- ◆ Plan El Salvador Seguro.





4

Fortalecer las instituciones

i. Fortalecimiento de la administración tributaria.

Líneas de acción

4.1 Incremento de la eficiencia y eficacia en la recaudación de impuestos.

4.2 Profesionalización de los recursos humanos.

4.3 Simplificación de los sistemas tributarios.

4.4 Acceso e intercambio de información tributaria, patrimonial y financiera.

4.5 Fortalecimiento de los gobiernos locales.

Coincidencia con los objetivos del PQD 2014 – 2019:

- ◆ Objetivo 11: avanzar hacia la construcción de un estado concertador, centrado en la ciudadanía y orientado en resultados.
- ◆ Lineamientos política fiscal.





4

Fortalecer las instituciones

ii. Promoción de la convergencia de los sistemas tributarios.
iii. Mejoramiento de la transparencia y efectividad del gasto.

Líneas de acción

4.6 Armonización de los marcos normativos tributarios, en particular el IVA y el impuesto a la renta.

4.7 Desarrollo de herramientas de planeación, ejecución, seguimiento y control del gasto público.

4.8 Profesionalización del servicio civil

Coincidencia con los objetivos del PQD 2014 – 2019:

- ◆ Objetivo 11: avanzar hacia la construcción de un estado concertador, centrado en la ciudadanía y orientado en resultados.
- ◆ Lineamientos política fiscal.



PRINCIPIOS DE EJECUCIÓN



SECRETARÍA TÉCNICA
Y DE PLANIFICACIÓN
DE LA PRESIDENCIA

GOBIERNO DE
EL SALVADOR
UNÁMONOS PARA CRECER

Principios de Ejecución



Principios de Ejecución

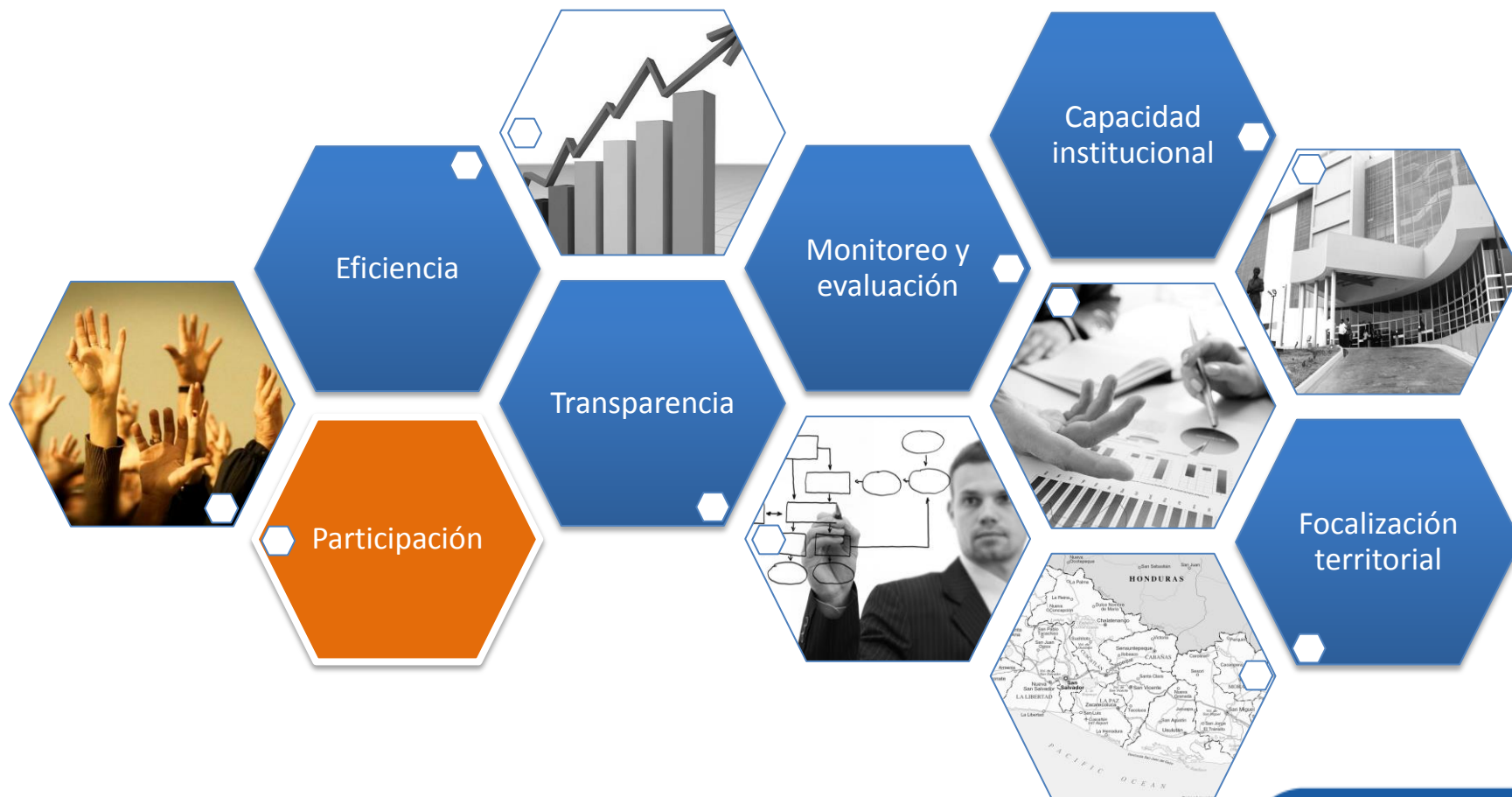

PARTICIPACIÓN DE LA SOCIEDAD CIVIL



SECRETARÍA TÉCNICA
Y DE PLANIFICACIÓN
DE LA PRESIDENCIA

GOBIERNO DE
EL SALVADOR
UNÁMONOS PARA CRECER

Esquema de participación



Participación
**SOCIEDAD
CIVIL**

Esquema de participación | Sociedad Civil

Los actores de la *sociedad civil* están involucrados en:

- ◆ La identificación de los proyectos.
- ◆ El seguimiento y control de la ejecución.



Esquema de participación | Sociedad Civil

- ¿Esquema de participación?
- Definición del Plan Nacional, tomando como marco el Plan Regional y las propuestas gubernamentales de ejecución de las líneas de acción.





SECRETARÍA TÉCNICA
Y DE PLANIFICACIÓN
DE LA PRESIDENCIA

GOBIERNO DE

EL SALVADOR
UNÁMONOS PARA CRECER

MUCHAS GRACIAS