

Versión Pública

Versión pública elaborada de acuerdo a lo establecido en el artículo 30 de la LAIP “En caso que el ente obligado deba publicar documentos que en su versión original información reservada o confidencial, deberá preparar una versión que elimine los elementos clasificados con marca que impidan su lectura, haciendo constar en nota una razón que exprese la supresión efectuada”. Algunos documentos entregados por trámite de información y realizados por esta institución contienen datos personales como Número de Documento Único de Identidad (DUI) y Número de Identificación Tributaria (NIT) que de acuerdo al artículo 24 de la LAIP son considerados información confidencial.

SOBRE No. 4

Version Pública



SAN SALVADOR
Av. Bernal, Col. Bernal, Residencial
Montecarlo # 21, San Salvador, El Salvador
PBX: 2500-5222, Fax 2500-5252
Ventas 2500- 5207
www.cosase.com

SUCURSAL SAN MIGUEL
Carretera Panamericana # 16,
Col. panamericana, Barrio Concepción,
Cantón El Jute, San Miguel
Tels.: 2675-1008 • 2675- 1009
Security Center Tel.: 2675- 1006

0000169
SUCURSAL SANTA ANA
3a. C. Ote. y 1a. Av. Sur
Local No. 2, Edif. Molina.
Fte. Cruz Roja, Santa Ana
Tels.: 2403- 0021 • 2403- 0022

COMPANÍA SALVADOREÑA DE SEGURIDAD, S.A. DE C.V.

Los Expertos en Seguridad

LICITACIÓN PÚBLICA
CÓDIGO: LP/003/2007/PR-DAG(SJ)/SNF

“SUMINISTRO DE SERVICIO DE SEGURIDAD Y VIGILANCIA EN LAS INSTALACIONES, PARQUEOS Y ALREDEDORES DE LA SECRETARIA NACIONAL DE LA FAMILIA / ATENCIÓN FAMILIAR; EN LAS INSTALACIONES Y BODEGAS DE LA SECRETARIA NACIONAL DE LA FAMILIA / DIVISIÓN DE ASISTENCIA ALIMENTARIA; Y, EN LAS INSTALACIONES, PARQUEO Y ALREDEDORES DE LAS OFICINAS ADMINISTRATIVAS DE LA SECRETARIA DE LA JUVENTUD”

“SOBRE 4”

PRESIDENCIA DE LA REPUBLICA DE EL SALVADOR-SECRETARIA NACIONAL DE LA FAMILIA Y SECRETARIA DE LA JUVENTUD

UNIDAD DE ADQUISICIONES Y CONTRATACIONES INSTITUCIONAL (UACI)

**COMPANÍA SALVADOREÑA DE SEGURIDAD, S.A. DE C.V.,
“COSASE,S.A. DE C.V.”**

DIRECCION: AV. Y COL. BERNAL, RESIDENCIAL MONTECARLO #21, 200 MT. NTE. DE HOSP. MILITAR NUEVO, S.S.

TELÉFONO: 2500-5222, 2500-5207, FAX: 2500-5233

CORREO ELECTRÓNICO: gherrera@cosase.com

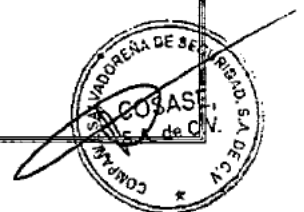



SAN SALVADOR
Av. Bernal. Col. Bernal. Residencial
Montecarlo # 21. San Salvador, El Salvador
PBX: 2500-5222. Fax 2500-5252
Ventas 2500- 5207
www.cosase.com

SUCURSAL SAN MIGUEL
Carretera Panamericana # 16,
Col. panamericana, Barrio Concepción
Cantón El Jute, San Miguel
Tels.: 2675-1008 • 2675- 1009
Security Center Tel.: 2675- 1006

0000170

SUCURSAL SANTA ANA
3a. C. Ote. y 1a. Av. Sur
Local No. 2, Edif. Molina.
Fte. Cruz Roja, Santa Ana
Tels.:2403- 0021 • 2403- 0022

COMPANÍA SALVADOREÑA DE SEGURIDAD, S.A. DE C.V.

Los Expertos en Seguridad

"SOBRE 4"

ÍNDICE

• VISION Y MISION	01
• OIR NOTIFICACION	02
• OBJETIVO	03
• VIGENCIA DEL SUMINISTRO	04
• LUGARES DE PRESTACION DE SERVICIO	05
• RESPONSABILIDADES DE LA EMPRESA Y DEL PERSONAL DE SEGURIDAD	06
• LIBRO DE CONTROL	07
• ROTACION DEL PERSONAL DE VIGILANCIA	08
• DISPOSICION DEL PERSONAL SUPERNUMERARIO	09
• RESPONSABILIDAD POR CONDUCTA DE AGENTES	10
• INVESTIGACION DE ANOMALIAS	11
• PRESTACION DE LEY PARA AGENTES	12
• REGLAS ESPECIALES / NORMAS OPERATIVAS	13
• SUPERVISION	14
• PLAN DE TRABAJO	15-43
• MECANISMOS DE COMUNICACION COSASE Y PNC	44-47
• RESPONSABILIDADES	48
• DISPOSICION DE CUMPLIR CON LAS ESPECIFICACIONES TECNICAS	49
• COMPROMISO DE PRESENTACION DE REQUISITOS OBLIGATORIOS	50
• CARTAS DE REFERENCIAS ANEXO 4	51-55
• TIEMPO DE LA EMPRESA EN EL MERCADO	56
• CERTIFICACION DE LA CAMARA DE COMERCIO E INDUSTRIA DE EL SALVADOR	57
• OFICINAS REGIONALES / COBERTURA	58
• CURRICULUM COSASE	59-76
• NOMINA DE JUNTA DIRECTIVA DE SOCIEDAD	77
• CURRICULUM DE ACCIONISTAS	78-81
• NOMINA DEL PERSONAL ADMINISTRATIVO Y OPERATIVO	82
• ORGANIGRAMA DE COSASE	83
• ORGANIZACION ADMINISTRATIVA Y TECNICA DE COSASE	84-86
• CONTACTOS EN CASO DE EMERGENCIA	87
• CONTACTO DIRECTO	88
• DETALLE DE UNIFORME PARA AGENTE	89-90
• EQUIPO MINIMO PARA AGENTE	91-175
• CONTROL PNC DE RADIOS TRANSMISORES ACTIVOS	95-115
• CONTROL DE TELEFONOS FIJO Y CELULARES ACTIVOS	113-115
• CONTROL DE VEHICULOS Y MOTOCICLETAS ACTIVOS	116-117
• INVENTARIO DE INFORMACION DE ARMAS MATRICULADAS EN EL MINISTERIO DE DEFENSA Y A USARSE EN EL SERVICIO	118-175
• FORMATO DE INVENTARIO DE VEHICULOS ANEXO 5	176-178
• FORMATO DEL EQUIPO A UTILIZAR EN LA PRESTACION DEL SUMINISTRO ANEXO 6	179
• REQUISITOS PARA AGENTE	180
• FORMATO DE NOMINA DEL PERSONAL AGENTE ANEXO 7	181-475
• FORMATO DE NOMINA DEL PERSONAL JEFES DE OPERACIONES ANEXO 7	476-486



000017A



SAN SALVADOR
Av. Bernal. Col. Bernal. Residencial
Montecarlo # 21. San Salvador, El Salvador
PBX: 2500-5222. Fax 2500-5252
Ventas 2500- 5207
www.cosase.com

SUCURSAL SAN MIGUEL
Carretera Panamericana # 16,
Col. panamericana, Barrio Concepción,
Cantón El Jute, San Miguel
Tels.: 2675-1008 • 2675- 1009
Security Center Tel.: 2675- 1006

SUCURSAL SANTA ANA
3a. C. Ote. y 1a. Av. Sur
Local No. 2, Edif. Molina.
Fte. Cruz Roja, Santa Ana
Tels.:2403- 0021 • 2403- 0022

COMPANIA SALVADOREÑA DE SEGURIDAD, S.A. DE C.V.

Los Expertos en Seguridad

- FORMATO DE NOMINA DEL PERSONAL SUPERVISOR ANEXO 7
- NUMERO ASIGNADO POR LA PNC
- DICTAMEN DE ESTABLECIMIENTO PNC
- DICTAMEN DE FUNCIONAMIENTO PNC
- DICTAMEN DE FUNCIONAMIENTO DEL MINISTERIO DE DEFENSA
- PÓLIZAS DE SEGURO
- PÓLIZA DE RAMO DE RESPONSABILIDAD CIVIL
- PÓLIZA COLECTIVO DE VIDA
- DECLARACIÓN JURADA ESPECIAL ANEXO 9
- CONTRATO DE SERVICIO SUMINISTRADO ANTERIORMENTE
- GARANTÍA DE CUMPLIMIENTO DEL CONTRATO

487-497
498-499
500-501
502-504
505
506
507
508
509
510-518
519

Versión Pública





SAN SALVADOR
Av. Bernal. Col. Bernal. Residencial
Montecarlo # 21. San Salvador, El Salvador
PBX: 2500-5222. Fax 2500-5252
Ventas 2500- 5207
www.cosase.com

SUCURSAL SAN MIGUEL
Carretera Panamericana # 16,
Col. panamericana, Barrio Concepción,
Cantón El Jute, San Miguel
Tels.: 2675-1008 • 2675- 1009
Security Center Tel.: 2675- 1006

0000172
SUCURSAL SANTA ANA
3a. C. Ole. y 1a. Av. Sur
Local No. 2, Edif. Molina.
Fte. Cruz Roja, Santa Ana
Tels.:2403- 0021 • 2403- 0022

COMPANIA SALVADOREÑA DE SEGURIDAD, S.A. DE C.V.
Los Expertos en Seguridad

VISION

**SER LA EMPRESA LIDER A NIVEL
NACIONAL, CON UNA PROYECCION DE
EXPANSION EN EL AREA
CENTROAMERICANA,
SUMINISTRANDO SERVICIOS
INTEGRALES DE SEGURIDAD QUE
LOGREN LA SATISFACCION DE
NUESTROS CLIENTES**

MISION

**BRINDAR SERVICIOS INTEGRALES DE
SEGURIDAD PARA SATISFACER AL
MAXIMO LAS NECESIDADES DE
NUESTROS CLIENTES, GENERANDO
CONFIANZA CON SERVICIOS Y
PRODUCTOS ALTAMENTE CALIFICADOS CON
TECNOLOGIA DE VANGUARDIA**

000001





SAN SALVADOR
Av. Bernal, Col. Bernal, Residencial
Montecarlo # 21, San Salvador, El Salvador
PBX: 2500-5222. Fax 2500-5252
Ventas 2500- 5207
www.cosase.com

SUCURSAL SAN MIGUEL
Carretera Panamericana # 16,
Col. panamericana, Barrio Concepción,
Cantón El Jute, San Miguel
Tels.: 2675-1008 • 2675- 1009
Security Center Tel.: 2675- 1006

SUCURSAL SANTA ANA
3a. C. Ote. y 1a. Av. Sur
Local No. 2, Edif. Molina.
Fte. Cruz Roja, Santa Ana
Tels.:2403- 0021 • 2403- 0022

COMPANÍA SALVADOREÑA DE SEGURIDAD, S.A. DE C.V.

Los Expertos en Seguridad

San Salvador, 20 de abril de 2007.

Señores

**PRESIDENCIA DE LA REPUBLICA DE EL SALVADOR-SECRETARIA
NACIONAL DE LA FAMILIA Y SECRETARIA DE LA JUVENTUD
UNIDAD DE ADQUISICIONES Y CONTRATACIONES
INSTITUCIONAL (UACI)**

Presente

Ref.: LICITACIÓN PUBLICA CÓDIGO: LP/003/2007/PR-DAG(SJ)/SNE:

**"SUMINISTRO DE SERVICIO DE SEGURIDAD Y VIGILANCIA EN LAS INSTALACIONES,
PARQUEOS Y ALREDEDORES DE LA SECRETARIA NACIONAL DE LA FAMILIA /
ATENCIÓN FAMILIAR; EN LAS INSTALACIONES Y BODEGAS DE LA SECRETARIA
NACIONAL DE LA FAMILIA / DIVISIÓN DE ASISTENCIA ALIMENTARIA; Y, EN LAS
INSTALACIONES, PARQUEO Y ALREDEDORES DE LAS OFICINAS ADMINISTRATIVAS DE
LA SECRETARIA DE LA JUVENTUD"**

OÍR NOTIFICACIÓN

Señalo dirección para recibir y oír notificaciones de la Secretaria Nacional de la Familia (Atención Familiar y División de Asistencia Alimentaria), y la Secretaria de la Juventud, para recibirlas en caso de mi ausencia al Señor **JOSÉ ERNESTO MARTÍN MENÉNDEZ LÓPEZ**, por lo que deberá identificarse con su respectivo Documento Único de Identidad (DUI) N° [REDACTED].-

Denominación
Giro o finalidad
Dirección:

Compañía Salvadoreña de Seguridad, S.A. de C.V.
Servicios Privados de Seguridad
Av. Bernal, Colonia Bernal Residencial Montecarlo No.21
A 200 metros del Hospital Militar, nuevo, San Salvador.

Teléfono:

2500-5222 -2500-5207 -2500-5223

Fax:

2500-5233 - 2500-5256

Correo electrónico:

www.gherrera@cosase.com

www.ventas@cosase.com

www.atencionalcliente@cosase.com

Ing. German Herrera Barahona
Apoderado General Judicial Administrativo





SAN SALVADOR
Av. Bernal. Col. Bernal. Residencial
Montecarlo # 21. San Salvador, El Salvador
PBX: 2500-5222. Fax 2500-5252
Ventas 2500- 5207
www.cosase.com

SUCURSAL SAN MIGUEL
Carretera Panamericana # 16,
Col. panamericana, Barrio Concepción,
Cantón El Jute, San Miguel
Tels.: 2675-1008 • 2675- 1009
Security Center Tel.: 2675- 1006

0000174
SUCURSAL SANTA ANA
3a. C. Ote. y 1a. Av. Sur
Local No. 2, Edif. Molina.
Fte. Cruz Roja, Santa Ana
Tels.:2403- 0021 • 2403- 0022

COMPANIA SALVADOREÑA DE SEGURIDAD, S.A. DE C.V.

Los Expertos en Seguridad

San Salvador, 20 de abril de 2007.

Señores

PRESIDENCIA DE LA REPUBLICA DE EL SALVADOR-SECRETARIA
NACIONAL DE LA FAMILIA Y SECRETARIA DE LA JUVENTUD
UNIDAD DE ADQUISICIONES Y CONTRATACIONES
INSTITUCIONAL (UACI)

Presente

Ref.: LICITACIÓN PUBLICA CÓDIGO: LP/003/2007/PR-DAG(SJ)/SNF:

"SUMINISTRO DE SERVICIO DE SEGURIDAD Y VIGILANCIA EN LAS INSTALACIONES,
PARQUEOS Y ALREDEDORES DE LA SECRETARIA NACIONAL DE LA FAMILIA /
ATENCIÓN FAMILIAR; EN LAS INSTALACIONES Y BODEGAS DE LA SECRETARIA
NACIONAL DE LA FAMILIA / DIVISIÓN DE ASISTENCIA ALIMENTARIA; Y, EN LAS
INSTALACIONES, PARQUEO Y ALREDEDORES DE LAS OFICINAS ADMINISTRATIVAS DE
LA SECRETARIA DE LA JUVENTUD"

OBJETIVO

COSASE, S.A. DE C.V. Contará con agentes de seguridad debidamente
uniformados, entrenados y equipados con armas que brinden orden y
seguridad para las diferentes zonas geográficas en que se encuentran las
instalaciones de Secretaria Nacional de la Familia (Atención Familiar y División de
Asistencia Alimentaria), y la Secretaria de la Juventud.

Atentamente,



Ing. German Herrera Barahona
Apoderado General Judicial Administrativo

000003



SAN SALVADOR
Av. Bernal. Col. Bernal. Residencial
Montecarlo # 21. San Salvador, El Salvador
PBX: 2500-5222. Fax 2500-5252
Ventas 2500- 5207
www.cosase.com

SUCURSAL SAN MIGUEL
Carretera Panamericana # 16,
Col. panamericana, Barrio Concepción,
Cantón El Jute, San Miguel
Tels.: 2675-1008 • 2675- 1009
Security Center Tel.: 2675- 1006

0000175
SUCURSAL SANTA ANA
3a. C. Ote. y 1a. Av. Sur
Local No. 2, Edif. Molina.
Fte. Cruz Roja, Santa Ana
Tels.:2403- 0021 • 2403- 0022

COMPANIA SALVADOREÑA DE SEGURIDAD, S.A. DE C.V.
Los Expertos en Seguridad

San Salvador, 20 de abril de 2007.

Señores

**PRESIDENCIA DE LA REPUBLICA DE EL SALVADOR-SECRETARIA
NACIONAL DE LA FAMILIA Y SECRETARIA DE LA JUVENTUD
UNIDAD DE ADQUISICIONES Y CONTRATACIONES
INSTITUCIONAL (UACI)**

Presente

Ref.: LICITACIÓN PUBLICA CÓDIGO: LP/003/2007/PR-DAG(SJ)/SNE:

**"SUMINISTRO DE SERVICIO DE SEGURIDAD Y VIGILANCIA EN LAS INSTALACIONES,
PARQUEOS Y ALREDEDORES DE LA SECRETARIA NACIONAL DE LA FAMILIA /
ATENCIÓN FAMILIAR; EN LAS INSTALACIONES Y BODEGAS DE LA SECRETARIA
NACIONAL DE LA FAMILIA / DIVISIÓN DE ASISTENCIA ALIMENTARIA; Y, EN LAS
INSTALACIONES, PARQUEO Y ALREDEDORES DE LAS OFICINAS ADMINISTRATIVAS DE
LA SECRETARIA DE LA JUVENTUD"**

VIGENCIA DEL SUMINISTRO

COSASE, S.A. DE C.V. en caso de ser adjudicada y previo a los tramites correspondientes del Contrato; el servicio iniciara a partir de la fecha de la **Orden de inicio** dada por la Secretaria Nacional de la Familia (Atención Familiar y División de Asistencia Alimentaria y por la Secretaria de la Juventud hasta finalizarlos el 31 de diciembre de 2007.

Atentamente,

Ing. German Herrera Barahona
Apoderado General Judicial y Administrativo



000004



SAN SALVADOR
Av. Bernal. Col. Bernal. Residencial
Montecarlo # 21. San Salvador, El Salvador
PBX: 2500-5222. Fax 2500-5252
Ventas 2500- 5207
www.cosase.com

SUCURSAL SAN MIGUEL
Carretera Panamericana # 16,
Col. panamericana, Barrio Concepción,
Cantón El Jute, San Miguel
Tels.: 2675-1008 • 2675- 1009
Security Center Tel.: 2675- 1006

0000176
SUCURSAL SANTA ANA
3a. C. Ote. y 1a. Av. Sur
Local No. 2, Edif. Molina.
Fte. Cruz Roja, Santa Ana
Tels.:2403- 0021 • 2403- 0022

COMPANIA SALVADOREÑA DE SEGURIDAD, S.A. DE C.V.

Los Expertos en Seguridad

San Salvador, 20 de abril de 2007.

Señores

PRESIDENCIA DE LA REPUBLICA DE EL SALVADOR-SECRETARIA NACIONAL DE LA FAMILIA Y SECRETARIA DE LA JUVENTUD UNIDAD DE ADQUISICIONES Y CONTRATACIONES INSTITUCIONAL (UACI)

Presente

Ref.: LICITACIÓN PUBLICA CÓDIGO: LP/003/2007/PR-DAG(SJ)/SNF:

“SUMINISTRO DE SERVICIO DE SEGURIDAD Y VIGILANCIA EN LAS INSTALACIONES, PARQUEOS Y ALREDEDORES DE LA SECRETARIA NACIONAL DE LA FAMILIA / ATENCIÓN FAMILIAR; EN LAS INSTALACIONES Y BODEGAS DE LA SECRETARIA NACIONAL DE LA FAMILIA / DIVISIÓN DE ASISTENCIA ALIMENTARIA; Y, EN LAS INSTALACIONES, PARQUEO Y ALREDEDORES DE LAS OFICINAS ADMINISTRATIVAS DE LA SECRETARIA DE LA JUVENTUD”

LUGARES DE PRESTACION DE SERVICIO

La prestación del servicio deberá realizarse en los siguientes lugares:

Nº	LUGAR DE PRESTACIÓN DEL SERVICIO	NUMERO DE AGENTES (27)	HORARIOS DE TURNOS
1	Instalaciones, parques y alrededores de la SECRETARIA NACIONAL DE LA FAMILIA / ATENCIÓN FAMILIAR. Ubicadas en Colonia Escalón, Calle José Martí, numero 15, San Salvador.	5 agentes diurnos; 5 de lunes a viernes, y 2 de sábado y domingo. 2 agentes nocturnos los siete días de la semana.	7:00 am. A 7:00 pm 7:00 pm. A 7:00 am
2	BODEGA SNF /DAA Zapotitan: Km. 33 ½ carretera a Santa Ana, frente a las ruinas de San Andrés.	4 agentes debidamente uniformados (2 por turno diurno, y 2 por turno nocturno).	7:00 pm a 7:00 am y 7:00 am a 7:00 pm
3	BODEGA SNF /DAA Santa Ana: final Calle Libertad Poniente, Colonia San Lucia, Antiguo local del Bnco Hipotecario, Santa Ana.	4 agentes debidamente uniformados (2 por turno diurno, y 2 por turno nocturno)	7:00 pm a 7:00 am y 7:00am a 7:00 pm
4	BODEGA SNF / DAA San Miguel: Km 142 ½ Carretera Panamericana a la Union, frente a Colonia Carrillo, antiguo local del Banco de Fomento Agropecuario.	4 agentes debidamente uniformados (2 por turno diurno, y 2 por turno nocturno)	7:00pm a 7:00 am y 7:00 am a 7:00 pm
5	Instalaciones, parqueo y alrededores de la SECRETARIA NACIONAL DE LA FAMILIA / DIVISIÓN DE ASISTENCIA ALIMENTARIA. San Salvador: Oficinas Centrales, final 17 avenida norte, contiguo a Portón de Palacio Legislativo, Edificio N° 1, primera planta, Centro de Gobierno.	4 agentes debidamente uniformados (2 por turno diurno, y 2 por turno nocturno)	7:00 pm a 7:00 am y 7:00 am a 7:00 pm
6	Instalaciones, parqueo y alrededores de las oficinas administrativas de la SECRETARIA DE LA JUVENTUD. Ubicadas en Boulevard del Hipódromo, N° 110, Colonia San Benito.	4 agentes debidamente uniformados (2 por turno diurno, y 2 por turno nocturno)	7:00 pm a 7:00 am y 7:00 am a 7:00 pm

000005

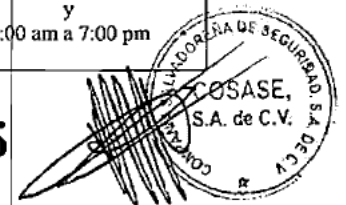



SAN SALVADOR
Av. Bernal, Col. Bernal, Residencial
Montecarlo # 21. San Salvador, El Salvador
PBX: 2500-5222. Fax 2500-5252
Ventas 2500- 5207
www.cosase.com

SUCURSAL SAN MIGUEL
Carretera Panamericana # 16,
Col. panamericana, Barrio Concepción,
Cantón El Jute, San Miguel
Tels.: 2675-1008 • 2675- 1009
Security Center Tel.: 2675- 1006

0000177
SUCURSAL SANTA ANA
3a. C. Ote. y 1a. Av. Sur
Local No. 2, Edif. Molina.
Fte. Cruz Roja, Santa Ana
Tels.:2403- 0021 • 2403- 0022

COMPANIA SALVADORENA DE SEGURIDAD, S.A. DE C.V.

Los Expertos en Seguridad

San Salvador, 20 de abril de 2007.

Señores

**PRESIDENCIA DE LA REPUBLICA DE EL SALVADOR-SECRETARIA
NACIONAL DE LA FAMILIA Y SECRETARIA DE LA JUVENTUD
UNIDAD DE ADQUISICIONES Y CONTRATACIONES
INSTITUCIONAL (UACI)**

Presente

Ref.: LICITACIÓN PÚBLICA CÓDIGO: LP/003/2007/PR-DAG(SJ)/SNF:

**“SUMINISTRO DE SERVICIO DE SEGURIDAD Y VIGILANCIA EN LAS INSTALACIONES,
PARQUEOS Y ALREDEDORES DE LA SECRETARIA NACIONAL DE LA FAMILIA /
ATENCIÓN FAMILIAR; EN LAS INSTALACIONES Y BODEGAS DE LA SECRETARIA
NACIONAL DE LA FAMILIA / DIVISIÓN DE ASISTENCIA ALIMENTARIA; Y, EN LAS
INSTALACIONES, PARQUEO Y ALREDEDORES DE LAS OFICINAS ADMINISTRATIVAS DE
LA SECRETARIA DE LA JUVENTUD”**

**RESPONSABILIDADES DE LA EMPRESA Y DEL PERSONAL DE
SEGURIDAD**

CÓSASE, S.A. DE C.V., de ser adjudicados se compromete a cumplir con cada uno de los requerimientos mencionados en el ítem 4.5 desglosados en los respectivos numerales del 1 al 17; mencionados en la Sección IV de las Especificaciones Técnicas.

Atentamente,



Ing. German Herrera Barahona
Apoderado General Judicial Administrativo

000006



SAN SALVADOR
Av. Bernal. Col. Bernal. Residencial
Montecarlo # 21. San Salvador, El Salvador
PBX: 2500-5222. Fax 2500-5252
Ventas 2500- 5207
www.cosase.com

SUCURSAL SAN MIGUEL
Carretera Panamericana # 16,
Col. panamericana, Barrio Concepción,
Cantón El Jute, San Miguel
Tels.: 2675-1008 • 2675- 1009
Security Center Tel.: 2675- 1006

SUCURSAL SANTA ANA
3a. C. Ote. y 1a. Av. Sur
Local No. 2, Edif. Molina.
Fte. Cruz Roja, Santa Ana
Tels.:2403- 0021 • 2403- 0022

COMPANIA SALVADOREÑA DE SEGURIDAD, S.A. DE C.V.

Los Expertos en Seguridad

San Salvador, 20 de abril de 2007.

Señores

**PRESIDENCIA DE LA REPUBLICA DE EL SALVADOR-SECRETARIA
NACIONAL DE LA FAMILIA Y SECRETARIA DE LA JUVENTUD
UNIDAD DE ADQUISICIONES Y CONTRATACIONES
INSTITUCIONAL (UACI)**

Presente

Ref.: LICITACIÓN PUBLICA CÓDIGO: LP/003/2007/PR-DAG(SJ)/SNF:

**“SUMINISTRO DE SERVICIO DE SEGURIDAD Y VIGILANCIA EN LAS INSTALACIONES,
PARQUEOS Y ALREDEDORES DE LA SECRETARIA NACIONAL DE LA FAMILIA /
ATENCIÓN FAMILIAR; EN LAS INSTALACIONES Y BODEGAS DE LA SECRETARIA
NACIONAL DE LA FAMILIA / DIVISIÓN DE ASISTENCIA ALIMENTARIA; Y, EN LAS
INSTALACIONES, PARQUEO Y ALREDEDORES DE LAS OFICINAS ADMINISTRATIVAS DE
LA SECRETARIA DE LA JUVENTUD”**

LIBRO DE CONTROL POR CADA LUGAR

COSASE, S.A. DE C.V., dotará de LIBRO DE CONTROL en cada posición, para que sea firmado diariamente por el personal de seguridad, en el que anotará también los actos relevantes acontecidos durante el servicio, a fin de darlo a conocer al supervisor de turno, El Supervisor tiene dentro de sus obligaciones reportar en un Libro de Novedades lo siguiente:

1. Cualquier acto de relevancia que en cada turno suceda.
2. Así como reportar la hora de entrada y salida de los vehículos nacionales, así como el personal que los maneja, anotando el estado en que ingresa y sale el vehículo.
3. Después de horarios laborales y mediante revisión deberán reportar si los Vehículos quedan con llave, luces apagadas o cualquier anomalía que dañe los mismos, debiendo reportar hora de salida del personal que utilizó el vehículo.
4. Deberá anotar después de horas laborales el nombre de todo empleado que se retire de las instalaciones.
5. Diariamente este libro deberá presentarse al responsable de la Institución.
6. Verificar que los empleados se hayan retirado de las instalaciones, permaneciendo en ellas solamente por trabajo y con autorización.
7. Revisión del Kilometraje de salida y el Kilometraje de entrada, así como golpes o daños.
8. Todo vehículo que transporte mobiliario, equipo de oficina y otros bienes, deberá entregar nota de Autorización y tomar nota.
9. Anotar las entradas, salidas y motivo de visitas de las personas ajenas a la institución, identificándolas con el DUI y el carne de la empresa a la cual pertenecen; y al personal de la Institución con su respectivo carne.

Requisito que se cumplirá en el plazo que se realice el Servicio de Seguridad para esa institución.-

Ing. German Herrera Barahona
Apoderado General Judicial Administrativo

000002





SAN SALVADOR
Av. Bernal. Col. Bernal. Residencial
Montecarlo # 21. San Salvador, El Salvador
PBX: 2500-5222. Fax 2500-5252
Ventas 2500- 5207
www.cosase.com

SUCURSAL SAN MIGUEL
Carretera Panamericana # 16,
Col. panamericana, Barrio Concepción,
Cantón El Jute, San Miguel
Tels.: 2675-1008 • 2675- 1009
Security Center Tel.: 2675- 1006

0000179

SUCURSAL SANTA ANA
3a. C. Ote. y 1a. Av. Sur
Local No. 2, Edif. Molina.
Fte. Cruz Roja, Santa Ana
Tels.: 2403- 0021 • 2403- 0022

COMPANIA SALVADOREÑA DE SEGURIDAD, S.A. DE C.V.
Los Expertos en Seguridad

San Salvador, 20 de abril de 2007.

Señores

PRESIDENCIA DE LA REPUBLICA DE EL SALVADOR-SECRETARIA
NACIONAL DE LA FAMILIA Y SECRETARIA DE LA JUVENTUD
UNIDAD DE ADQUISICIONES Y CONTRATACIONES
INSTITUCIONAL (UACI)

Presente

Ref.: LICITACIÓN PUBLICA CÓDIGO: LP/003/2007/PR-DAG(SJ)/SNF:

“SUMINISTRO DE SERVICIO DE SEGURIDAD Y VIGILANCIA EN LAS INSTALACIONES,
PARQUEOS Y ALREDEDORES DE LA SECRETARIA NACIONAL DE LA FAMILIA /
ATENCIÓN FAMILIAR; EN LAS INSTALACIONES Y BODEGAS DE LA SECRETARIA
NACIONAL DE LA FAMILIA / DIVISIÓN DE ASISTENCIA ALIMENTARIA; Y, EN LAS
INSTALACIONES, PARQUEO Y ALREDEDORES DE LAS OFICINAS ADMINISTRATIVAS DE
LA SECRETARIA DE LA JUVENTUD”

ROTACIÓN DEL PERSONAL DE VIGILANCIA

COSASE, S.A. DE C.V. se compromete a rotar su personal de Seguridad y
Vigilancia Trimestralmente, a excepción de los lugares estratégicos, a fin de
evitar la familiarización con el personal que labora en la institución.

Atentamente,

Ing. German Herrera Parahona
Apoderado General Judicial Administrativo



000008



SAN SALVADOR
Av. Bernal. Col. Bernal. Residencial
Montecarlo # 21. San Salvador, El Salvador
PBX: 2500-5222. Fax 2500-5252
Ventas 2500- 5207
www.cosase.com

SUCURSAL SAN MIGUEL
Carretera Panamericana # 16,
Col. panamericana, Barrio Concepción,
Cantón El Jute, San Miguel
Tels.: 2675-1008 • 2675- 1009
Security Center Tel.: 2675- 1006

0000180
SUCURSAL SANTA ANA
3a. C. Ote. y 1a. Av. Sur
Local No. 2, Edif. Molina.
Fte. Cruz Roja, Santa Ana
Tels.:2403- 0021 • 2403- 0022

COMPANIA SALVADOREÑA DE SEGURIDAD, S.A. DE C.V.

Los Expertos en Seguridad

San Salvador, 20 de abril de 2007.

Señores

PRESIDENCIA DE LA REPUBLICA DE EL SALVADOR-SECRETARIA
NACIONAL DE LA FAMILIA Y SECRETARIA DE LA JUVENTUD
UNIDAD DE ADQUISICIONES Y CONTRATACIONES
INSTITUCIONAL (UACI)

Presente

Ref.: LICITACIÓN PUBLICA CÓDIGO: LP/003/2007/PR-DAG(SJ)/SNE:

"SUMINISTRO DE SERVICIO DE SEGURIDAD Y VIGILANCIA EN LAS INSTALACIONES,
PARQUEOS Y ALREDEDORES DE LA SECRETARIA NACIONAL DE LA FAMILIA /
ATENCIÓN FAMILIAR; EN LAS INSTALACIONES Y BODEGAS DE LA SECRETARIA
NACIONAL DE LA FAMILIA / DIVISIÓN DE ASISTENCIA ALIMENTARIA; Y, EN LAS
INSTALACIONES, PARQUEO Y ALREDEDORES DE LAS OFICINAS ADMINISTRATIVAS DE
LA SECRETARIA DE LA JUVENTUD"

DISPOSICIÓN DE PERSONAL SUPERNUMERARIO

COSASE, S.A. DE C.V., de ser adjudicados se compromete a tener siempre
personal (supernumerario) disponible, para cubrir permisos, incapacidades,
vacaciones y cambios de personal cuando la contratante lo requiera.

Atentamente,

Ing. German Herrera Sarahona
Apoderado General Judicial Administrativo



000009

0000181



SAN SALVADOR
Av. Bernal. Col. Bernal. Residencial
Montecarlo # 21. San Salvador, El Salvador
PBX: 2500-5222. Fax 2500-5252
Ventas 2500-5207
www.cosase.com

SUCURSAL SAN MIGUEL
Carretera Panamericana # 16,
Col. panamericana, Barrio Concepción,
Cantón El Jute, San Miguel
Tels.: 2675-1008 • 2675- 1009
Security Center Tel.: 2675- 1006

SUCURSAL SANTA ANA
3a. C. Ote. y 1a. Av. Sur
Local No. 2, Edif. Molina.
Fte. Cruz Roja, Santa Ana
Tels.:2403- 0021 • 2403- 0022

COMPANIA SALVADOREÑA DE SEGURIDAD, S.A. DE C.V.
Los Expertos en Seguridad

San Salvador, 20 de abril de 2007.

Señores

**PRESIDENCIA DE LA REPUBLICA DE EL SALVADOR-SECRETARIA
NACIONAL DE LA FAMILIA Y SECRETARIA DE LA JUVENTUD
UNIDAD DE ADQUISICIONES Y CONTRATACIONES
INSTITUCIONAL (UACI)**

Presente

Ref.: LICITACIÓN PÚBLICA CÓDIGO: LP/003/2007/PR-DAG(SJ)/SNF:

**"SUMINISTRO DE SERVICIO DE SEGURIDAD Y VIGILANCIA EN LAS INSTALACIONES,
PARQUEOS Y ALREDEDORES DE LA SECRETARIA NACIONAL DE LA FAMILIA /
ATENCIÓN FAMILIAR; EN LAS INSTALACIONES Y BODEGAS DE LA SECRETARIA
NACIONAL DE LA FAMILIA / DIVISIÓN DE ASISTENCIA ALIMENTARIA; Y, EN LAS
INSTALACIONES, PARQUEO Y ALREDEDORES DE LAS OFICINAS ADMINISTRATIVAS DE
LA SECRETARIA DE LA JUVENTUD"**

RESPONSABILIDAD POR CONDUCTA DE AGENTES

COSASE, S.A. DE C.V. se compromete a velar por la buena conducta de su personal; asimismo sustituir al personal que faltare al reglamento de la Secretaria Nacional de la Familia (Atención Familiar y División de Asistencia Alimentaria), y la Secretaria de la Juventud.

Atentamente,

Ing. German Herrera Barahona
Apoderado General Judicial Administrativo

000010



SAN SALVADOR
Av. Bernal. Col. Bernal. Residencial
Montecarlo # 21. San Salvador, El Salvador
PBX: 2500-5222. Fax 2500-5252
Ventas 2500- 5207
www.cosase.com

SUCURSAL SAN MIGUEL
Carretera Panamericana # 16,
Col. panamericana, Barrio Concepción,
Cantón El Jute, San Miguel
Tels.: 2675-1008 • 2675- 1009
Security Center Tel.: 2675- 1006

0000182

SUCURSAL SANTA ANA
3a. C. Ote. y 1a. Av. Sur
Local No. 2, Edif. Molina.
Fte. Cruz Roja, Santa Ana
Tels.:2403- 0021 • 2403- 0022

COMPANIA SALVADOREÑA DE SEGURIDAD, S.A. DE C.V.

Los Expertos en Seguridad

San Salvador, 20 de abril de 2007.

Señores

**PRESIDENCIA DE LA REPUBLICA DE EL SALVADOR-SECRETARIA
NACIONAL DE LA FAMILIA Y SECRETARIA DE LA JUVENTUD
UNIDAD DE ADQUISICIONES Y CONTRATACIONES
INSTITUCIONAL (UACI)**

Presente

Ref.: LICITACIÓN PÚBLICA CÓDIGO: LP/003/2007/PR-DAG(SJ)/SNE:

**"SUMINISTRO DE SERVICIO DE SEGURIDAD Y VIGILANCIA EN LAS INSTALACIONES,
PARQUEOS Y ALREDEDORES DE LA SECRETARIA NACIONAL DE LA FAMILIA /
ATENCIÓN FAMILIAR; EN LAS INSTALACIONES Y BODEGAS DE LA SECRETARIA
NACIONAL DE LA FAMILIA / DIVISIÓN DE ASISTENCIA ALIMENTARIA; Y, EN LAS
INSTALACIONES, PARQUEO Y ALREDEDORES DE LAS OFICINAS ADMINISTRATIVAS DE
LA SECRETARIA DE LA JUVENTUD"**

INVESTIGACIÓN DE ANOMALÍAS

COSASE, S.A. DE C.V., realizará la investigación en caso de hurtos, robo o cualquier otro daño, que dentro de las instalaciones de la Secretaria Nacional de la Familia (Atención Familiar y División de Asistencia Alimentaria), y la Secretaria de la Juventud se presenten, utilizando sus propios medios de investigación, hasta establecer los hechos y deducir responsabilidades.

Atentamente,



Ing. German Herrera Carahona
Apoderado General Judicial Administrativo

000011



SAN SALVADOR
Av. Bernal. Col. Bernal. Residencial
Montecarlo # 21. San Salvador, El Salvador
PBX: 2500-5222. Fax 2500-5252
Ventas 2500- 5207
www.cosase.com

SUCURSAL SAN MIGUEL
Carretera Panamericana # 16,
Col. panamericana, Barrio Concepción,
Cantón El Jute, San Miguel
Tels.: 2675-1008 • 2675- 1009
Security Center Tel.: 2675- 1006

0000183

SUCURSAL SANTA ANA
3a. C. Ole. y 1a. Av. Sur
Local No. 2, Edif. Molina.
Fte. Cruz Roja, Santa Ana
Tels.:2403- 0021 • 2403- 0022

COMPANIA SALVADOREÑA DE SEGURIDAD, S.A. DE C.V.

Los Expertos en Seguridad

San Salvador, 20 de abril de 2007.

Señores

PRESIDENCIA DE LA REPUBLICA DE EL SALVADOR-SECRETARIA
NACIONAL DE LA FAMILIA Y SECRETARIA DE LA JUVENTUD
UNIDAD DE ADQUISICIONES Y CONTRATACIONES
INSTITUCIONAL (UACI)

Presente

Ref.: LICITACIÓN PUBLICA CÓDIGO: LP/003/2007/PR-DAG(SJ)/SNE:

"SUMINISTRO DE SERVICIO DE SEGURIDAD Y VIGILANCIA EN LAS INSTALACIONES,
PARQUEOS Y ALREDEDORES DE LA SECRETARIA NACIONAL DE LA FAMILIA /
ATENCIÓN FAMILIAR; EN LAS INSTALACIONES Y BODEGAS DE LA SECRETARIA
NACIONAL DE LA FAMILIA / DIVISIÓN DE ASISTENCIA ALIMENTARIA; Y, EN LAS
INSTALACIONES, PARQUEO Y ALREDEDORES DE LAS OFICINAS ADMINISTRATIVAS DE
LA SECRETARIA DE LA JUVENTUD"

**PRESTACIÓN DE LEY PARA EL
PERSONAL DE VIGILANCIA**

COSASE, S.A. DE C.V., proporcionará a su personal las prestaciones laborales de Ley
requeridas, tales como previsión social, seguro de vida, AFP y otros que consideren
convenientes. Así como con todas las leyes, y reglamentos de la República de El Salvador,
aplicables al negocio de que se trata, renunciando a entablar reclamaciones por vías que no
sean las establecidas por las leyes de la República.

Atentamente,

Ing. German Herrera Barahona
Aporado General Judicial Administrativo



000012



SAN SALVADOR
Av. Bernal. Col. Bernal. Residencial
Montecarlo # 21. San Salvador, El Salvador
PBX: 2500-5222. Fax 2500-5252
Ventas 2500- 5207
www.cosase.com

SUCURSAL SAN MIGUEL
Carretera Panamericana # 16,
Col. panamericana, Barrio Concepción,
Cantón El Jute, San Miguel
Tels.: 2675-1008 • 2675- 1009
Security Center Tel.: 2675- 1006

0000184
SUCURSAL SANTA ANA
3a. C. Ote. y 1a. Av. Sur
Local No. 2, Edif. Molina.
Fte. Cruz Roja, Santa Ana
Tels.:2403- 0021 • 2403- 0022

COMPANIA SALVADOREÑA DE SEGURIDAD, S.A. DE C.V.
Los Expertos en Seguridad

San Salvador, 20 de abril de 2007.

Señores

**PRESIDENCIA DE LA REPUBLICA DE EL SALVADOR-SECRETARIA
NACIONAL DE LA FAMILIA Y SECRETARIA DE LA JUVENTUD
UNIDAD DE ADQUISICIONES Y CONTRATACIONES
INSTITUCIONAL (UACI)**

Presente

Ref.: LICITACIÓN PÚBLICA CÓDIGO: LP/003/2007/PR-DAG(SJ)/SNF:

**“SUMINISTRO DE SERVICIO DE SEGURIDAD Y VIGILANCIA EN LAS INSTALACIONES,
PARQUEOS Y ALREDEDORES DE LA SECRETARIA NACIONAL DE LA FAMILIA /
ATENCIÓN FAMILIAR; EN LAS INSTALACIONES Y BODEGAS DE LA SECRETARIA
NACIONAL DE LA FAMILIA / DIVISIÓN DE ASISTENCIA ALIMENTARIA; Y, EN LAS
INSTALACIONES, PARQUEO Y ALREDEDORES DE LAS OFICINAS ADMINISTRATIVAS DE
LA SECRETARIA DE LA JUVENTUD”**

REGLAS ESPECIALES /NORMAS OPERATIVAS

**OFICINAS CENTRALES DE LA SECRETARIA NACIONAL DE LA FAMILIA / ATENCIÓN
FAMILIAR (SNF/AF),DIVISIÓN DE ASISTENCIA ALIMENTARIA (SNF/DAA), Y, SECRETARIA
DE LA JUVENTUD:**

Salvaguardar la integridad física del personal ejecutivo y sus colaboradores, resguardar todo tipo de mobiliario y equipo de oficina; asimismo cumplir con cada ítem expuesto en el numeral 4.6.1 desglosados respectivamente como otras adicionales que consideren pertinentes mencionar.

**BODEGAS DE ALIMENTOS DE LA SECRETARIA NACIONAL D LA FAMILIA /DIVISIÓN DE
ASISTENCIA ALIMENTARIA (SNF/DAA):**

Salvaguardar al personal, los bienes alimentarios y no alimentarios que se encuentran en el interior de las citadas bodegas; Asimismo cumplir con cada ítem expuesto en el numeral 4.6.2 desglosados respectivamente como otras adicionales que consideren pertinentes mencionar.

Atentamente,

Ing. German Herrera Barahona
Apoderado General Judicial Administrativo



000013



SAN SALVADOR
Av. Bernal, Col. Bernal, Residencial
Montecarlo # 21, San Salvador, El Salvador
PBX: 2500-5222. Fax 2500-5252
Ventas 2500- 5207
www.cosase.com

SUCURSAL SAN MIGUEL
Carretera Panamericana # 16,
Col. panamericana, Barrio Concepción,
Cantón El Jute, San Miguel
Tels.: 2675-1008 • 2675- 1009
Security Center Tel.: 2675- 1006

0000185

SUCURSAL SANTA ANA
3a. C. Ote. y 1a. Av. Sur
Local No. 2, Edif. Molina.
Fte. Cruz Roja, Santa Ana
Tels.:2403- 0021 • 2403- 0022

COMPANIA SALVADOREÑA DE SEGURIDAD, S.A. DE C.V.

Los Expertos en Seguridad

San Salvador, 20 de abril de 2007.

Señores

PRESIDENCIA DE LA REPUBLICA DE EL SALVADOR-SECRETARIA
NACIONAL DE LA FAMILIA Y SECRETARIA DE LA JUVENTUD
UNIDAD DE ADQUISICIONES Y CONTRATACIONES
INSTITUCIONAL (UACI)

Presente

Ref.: LICITACIÓN PÚBLICA CÓDIGO: LP/003/2007/PR-DAG(SJ)/SNF:

“SUMINISTRO DE SERVICIO DE SEGURIDAD Y VIGILANCIA EN LAS INSTALACIONES,
PARQUEOS Y ALREDEDORES DE LA SECRETARIA NACIONAL DE LA FAMILIA /
ATENCIÓN FAMILIAR; EN LAS INSTALACIONES Y BODEGAS DE LA SECRETARIA
NACIONAL DE LA FAMILIA / DIVISIÓN DE ASISTENCIA ALIMENTARIA; Y, EN LAS
INSTALACIONES, PARQUEO Y ALREDEDORES DE LAS OFICINAS ADMINISTRATIVAS DE
LA SECRETARIA DE LA JUVENTUD”

SUPERVISIÓN

COSASE, S.A. DE C.V., realizara una supervisión eficiente mediante la actividad de control y supervisión esta desarrollada en el rubro supervisión del plan de trabajo y se ejerce por medio de visitas o comunicación diaria de supervisores de zona y jefes de operaciones, rondas de los supervisores de perímetro o encargados, reportes periódicos a la central de radiocomunicaciones de la empresa y por marcación electrónica de rondas, en las instalaciones que se ha recurrido. Asimismo en la Oficina Central será proporcionado un Sistema de Registro para que sea firmado diariamente.

Atentamente,

Ing. German Herrera Barahona
Apoderado General Judicial Administrativo



000014

PLAN DE TRABAJO**LICITACION PÚBLICA CÓDIGO: LP/003/2007/PR-DAG(SJ)/SNF "SUMINISTRO DE SERVICIO DE SEGURIDAD Y VIGILANCIA EN LAS INSTALACIONES, PARQUEOS Y ALREDEDORES DE LA SECRETARÍA NACIONAL DE LA FAMILIA / ATENCIÓN FAMILIAR; EN LAS INSTALACIONES Y BODEGAS DE LA SECRETARÍA NACIONAL DE LA FAMILIA / DIVISIÓN DE ASISTENCIA ALIMENTARIA; Y, EN LAS INSTALACIONES, PARQUEOS Y ALREDEDORES DE LAS OFICINAS ADMINISTRATIVAS DE LA SECRETARÍA DE LA JUVENTUD"**

El Presente Plan de Trabajo se ha elaborado para ilustrar la metodología con que se realizarán las operaciones de la Empresa para cumplir con el Servicio de Seguridad para las instalaciones de la Secretaría Nacional de la Familia/Atención Familiar y de las Oficinas Administrativas de la secretaría Nacional de la Juventud que se asignen en este Proyecto, que en lo que resta, para efectos de simplificación, se denominarán como Secretaría, SNF o Institución. El Plan consta de:

	Apartado	Contenido
a)	Antecedentes	El origen y la razón de la presentación de este documento.
b)	Gestión del Servicio	La pretensión de la Empresa para cumplir las expectativas de la Administración de la Secretaría.
c)	Desarrollo de las actividades	1) De Ejecución: Las generalidades de cómo se ejecutarán los procedimientos operativos en circunstancias normales de seguridad, vigilancia y supervisión. Comprende estructuras de mando, administración y de ejecución. 2) De Apoyo: La mecánica para solventar requerimientos de personal o logísticos.
d)	Funcionamiento de la Estructura	Describe las funciones genéricas, las áreas de responsabilidad de las dependencias y autoridades y la asignación de instalaciones a las unidades de supervisión de reacción, y particularmente de la estructura de supervisión y de la inspección electrónica de rondas.
e)	Descripción	De la atención a casos de inasistencias.
f)	Descripción	Del procedimiento de investigación y contratación de personal.
g)	Descripción	Del uniforme autorizado por la PNC.
h)	Aspectos de soporte	Ilustra la orgánica de la empresa y de las dependencias encargadas de las operaciones de seguridad; detalle de recursos, procedimientos de adiestramiento, prácticas y capacitación; lista de chequeo de supervisión, etc.
i)	Información General	Sobre políticas en materia de Seguridad Industrial, Salud Ocupacional y Medio Ambiente.
j)	Detalles de Coordinación	Aspectos que se deben tener en cuenta para optimizar y simplificar el servicio, y aclaración de conceptos.
	ANEXOS	Documentos complementarios que ilustran, aclaran, amplían, etc. el contenido del documento principal. En este caso se incluyen los organigramas operativos de la Divisiones Centro Oriente y Centro Occidente, medidas de inteligencia y contrainteligencia, planes de adiestramiento y el formato del reporte de llamadas de atención al cliente.

Gerencia de Operaciones

000015



PLAN DE TRABAJO**LICITACION PÚBLICA CÓDIGO: LP/003/2007/PR-DAG(SJ)/SNF "SUMINISTRO DE SERVICIO DE SEGURIDAD Y VIGILANCIA EN LAS INSTALACIONES, PARQUEOS Y ALREDEDORES DE LA SECRETARÍA NACIONAL DE LA FAMILIA / ATENCIÓN FAMILIAR; EN LAS INSTALACIONES Y BODEGAS DE LA SECRETARÍA NACIONAL DE LA FAMILIA / DIVISIÓN DE ASISTENCIA ALIMENTARIA; Y, EN LAS INSTALACIONES, PARQUEOS Y ALREDEDORES DE LAS OFICINAS ADMINISTRATIVAS DE LA SECRETARÍA DE LA JUVENTUD"****a) Antecedentes.**

Conforme a los requerimientos planteados en las Bases para la Presentación de Ofertas de la Licitación Pública N° 003/2007/PR-DAG (SJ)/SNF para el "Suministro de Servicio de Seguridad y Vigilancia en las Instalaciones, Parqueos y Alrededores de la Secretaría Nacional de la Familia/Atención Familiar; en las Instalaciones y Bodegas de la Secretaría Nacional de la Familia/División de Asistencia Alimentaria; y, en las Instalaciones, Parqueos y Alrededores de las Oficinas Administrativas de la Secretaría de la Juventud", para el año 2007; con Agentes de Seguridad Armados, se presenta este Plan de Trabajo, que servirá de guía mientras se preste el servicio, y será sujeto a los cambios necesarios con el propósito de que el esfuerzo se mantenga bien orientado, se tenga capacidad de acción y de reacción, y haya satisfacción de la Institución. Teniendo la Empresa la disposición de cumplir cada uno de los requerimientos estimados en las Especificaciones Técnicas.

b) Gestión del Servicio.

La Empresa proporcionará, durante la vigencia del Contrato, el Servicio de Seguridad y de Vigilancia en las instalaciones de la Secretaría, que se le asignen para tal efecto, empeñando los medios que esa Institución en calidad de Contratante ha requerido para alcanzar y sostener un nivel adecuado de protección a los recursos que interactúan y/o que permanecen en sus instalaciones, durante los periodos de tiempo establecidos para cada Puesto, desde la fecha estipulada en la Orden de Inicio hasta el 31 de diciembre de 2007. La atención al Público y el cumplimiento de normas de conducta, ética y moral del personal, se mejorará sustancialmente con la selección del personal que posee el perfil exigido y con su capacitación y evaluación permanente, por medio de la Supervisora y Capacitadora de Personal de COSASE en materia de Relaciones Humanas y Atención al Cliente. La Empresa está en disposición de cumplir con cada uno de los requerimientos mencionados en las Especificaciones Técnicas.

c) Desarrollo de las Actividades.**1) De Ejecución.**

(a) La Empresa dispondrá de los recursos establecidos en los Contratos a la hora y fecha predefinida en el mismo, emplazando en las diferentes instalaciones un Agente encargado o un Supervisor de Perímetro según sea el caso, a fin de que sea el nexo del servicio de seguridad con la Empresa y con la Institución.

(b) El Sub Jefe de Operaciones del sector correspondiente y el Jefe Regional, según sea el caso, o en su defecto el Supervisor de Zona, instruirá a los Grupos de Seguridad, acerca de las funciones y tareas a cumplir, las que se limitarán únicamente al control y vigilancia de estos recursos.

000016



(c) Durante la prestación del servicio, el encargado del Grupo de Seguridad mantendrá informado a su superior jerárquico y al Enlace de la Institución de los pormenores que ocurran a fin de prevenir o de corregir problemas o para modificar o fortalecer los procedimientos o el dispositivo de seguridad.

(d) El Personal realizará las aperturas y cierres de las instalaciones, o en su caso, los relevos de Grupo, a la hora establecida, para lo que deberá presentarse a su lugar de trabajo con la anticipación debida.

(e) Desde el inicio hasta el final del turno, cada agente deberá permanecer atento en su sitio, manteniendo actitud de listeza y desarrollando cada una de las tareas asignadas.

(f) El servicio de Ronda Interna en los perímetros que sea necesario, se efectuará a un intervalo acordado por las partes y se monitoreará por medios electrónicos en caso de ser necesario y requerido; además se registrará en un libro de control y de anotación de novedades; de igual forma que las visitas que realicen los Supervisores de Zona, registrarán electrónicamente su llegada y retiro a la instalación, y anotarán sus visitas y las eventualidades en el mismo libro. El tiempo de permanencia normal en cada Instalación, será el suficiente como para hacerse una apreciación de los acontecimientos y una evaluación del nivel de seguridad, el promedio oscila entre 15 y 30 minutos dependiendo de la dimensión de las instalaciones, cantidad de agentes empeñados, nivel de peligrosidad de la zona, cantidad y distribución de las edificaciones internas, calidad de las barreras perimetrales, y otras variantes que afecten la calidad de la inspección.

(g) En cada visita el Supervisor de Zona se reportará con el Enlace de la instalación en caso de que haya algún designado.

(h) Mensualmente se enviará un reporte de marcación de rondas internas, si se ha acordado ese servicio y de visitas de supervisión al Enlace de Seguridad en la Oficina Central de la Institución.

(i) En cada Instalación habrá un libro de control y de eventualidades, el que debe ser revisado por el Supervisor o por la Autoridad de la Empresa que visite la instalación, y debe ser presentado a diario al Enlace de la Institución.

(j) Los Guardias y Supervisores realizarán su servicio completamente uniformados y equipados según se estableció en el contrato.

(k) Las observaciones de la Institución relativas al servicio, se podrán hacer llegar a la Empresa por medio del Guardia encargado, Supervisor de Zona, Jefes o Sub Jefes de Operaciones, Jefes Regionales o por el Departamento de Atención al Cliente. (Anexo "D" Reporte de Llamadas al Cliente).

(l) Los Jefes o Sub Jefes de Operaciones visitarán las instalaciones y se entrevistarán con las autoridades pertinentes como mínimo una vez al mes; las visitas estarán sujetas a calendario, cuya hora y fecha deberá ser respetada.

(m) El personal del Departamento de Atención al Cliente, se comunicará periódicamente con el o los Enlaces de la Institución, para verificar el grado de satisfacción que se tiene del servicio o para conocer las observaciones que se tengan de él. (Anexo "D" Reporte de Llamadas al Cliente).

000017



2) De Apoyo.

(a) Las circunstancias críticas o sus amenazas, serán apoyadas con personal de la Empresa. En casos en que se requiera, se mediará la presencia o la intervención del Sistema de Emergencias (Policía Nacional Civil, Cuerpo de Bomberos Nacionales, Cruz Roja Salvadoreña, Comandos de Salvamento, etc. según sea el caso).

(b) Los incrementos, sustituciones, rotaciones, etc. de personal, al igual que las necesidades de reparación, sustitución e incremento de material y equipo, serán cubiertos en el tiempo que sea prudentemente posible.

(c) La Estación Central de Radio facilitará las coordinaciones cuando de una posición se le requiera, y las demás estaciones fijas o móviles respetarán el flujo de comunicaciones principalmente cuando se trate de eventualidades.

(d) Los Supervisores y los Motoristas trasladarán desde la Base Central, Bases Departamentales o Sub Sedes, los medios humanos y materiales necesarios para solventar emergencias.

(e) En la sede de San Salvador habrá un servicio permanente de Jefatura de Base, con la capacidad de toma de decisiones y de ejecución de medidas orientadas a dar continuidad al servicio, a mantener el nivel de seguridad de las instalaciones custodiadas y a administrar las acciones y las operaciones de reacción.

(f) La Empresa dispone de un Centro de Operaciones que funciona permanentemente y que tiene como tareas principales la planificación, coordinación y dirección de operaciones de seguridad, de apoyo y de reacción a nivel Nacional, además de los análisis de peligrosidad y niveles de seguridad de áreas geográficas y de instalaciones. El concepto Centro de Operaciones utilizado en las Bases para la Presentación de Ofertas, no es el mismo con el que definimos nuestro Centro de Operaciones, que es un Sitio de Acopio y análisis de Información relativa a la actividad de seguridad, de centralización de las comunicaciones de radio, de teléfono y de satélite, y un sitio de toma permanente de decisiones tácticas para las operaciones de seguridad; en ese sentido es una herramienta más con que cuenta la Empresa, para optimizar el servicio que proporciona a sus clientes. Entonces, la Empresa dispone además de la Sede Central, de dos Sedes Regionales una en Santa Ana y Una en San Miguel, entre ellas se da cobertura a cada una de las instalaciones incluidas en este Proceso de Licitación.

d) Funcionamiento de la Estructura para la Supervisión y Reacción y para la Coordinación con el Cliente. (Anexo "A" Organización).

1) El territorio Nacional se ha dividido en dos sectores de trabajo cada uno bajo la responsabilidad del un Jefe de Operaciones y de su respectivo auxiliar. Cada Sector, a decir el Sector Centro Oriente y el Sector Centro Occidente dispone de tres Unidades de Reacción Motorizada.

2) Cada Sector tiene orgánicas una Base Regional, éstas funcionan autónomamente en lo operativo normal, en lo administrativo, en lo logístico y en el apoyo a eventualidades son dependientes de la Sede. En la Zona Occidental funciona la Base de Santa Ana, y en la Oriental, la de San Miguel; ambas disponen de una Unidad de Reacción Motorizada.

000018



3) Las Unidades de Reacción Motorizada, se mantendrán disponibles las 24 horas del día para cubrir eventualidades delincuenciales o de apoyo en circunstancias de emergencia.

4) La capacidad estimada de reacción en las áreas metropolitanas de San Salvador, Nueva San Salvador, San Miguel y Santa Ana será entre uno y quince minutos, ése es el margen que aplicaría para la atención a eventualidades en las instalaciones de la Secretaría en esas áreas; fuera de ellas, se debe considerar la distancia, tipo de carretera, intensidad de tráfico, nivel de peligrosidad, hora de la eventualidad y otras variantes para determinar cada tiempo de llegada, esta consideración aplica para las Bodegas de Zapotitán y de San Miguel.

5) Además de la actividad propia de seguridad y vigilancia, la estructura operativa de la Empresa mantendrá políticas de prevención para disminuir las probabilidades de daños a los intereses de la Institución, de la Empresa, y de las personas que por diversas razones interactúan con la primera. (Anexo "B" Medidas Preventivas de Seguridad, y Anexo "C" Formato para la Colección de Información). En el esfuerzo de resguardar los intereses de la Secretaría, la Empresa desarrollará las indagaciones que la Ley permite para la deducción de responsabilidad en caso de daños y pérdidas; la restitución de lo dañado y perdido será proporcional a la participación o a la negligencia del personal de la Empresa. Para la deducción de responsabilidad, también se evaluará si se tiene la certeza de que los bienes perdidos han estado dentro de la esfera de responsabilidad del personal de seguridad, es decir dentro del inventario encargado a ellos, el cual debe ser revisado periódicamente por las autoridades de la Secretaría; en caso de ingreso o egresos, si estos bienes son de fácil identificación, individualización, cuantificación, peso o medida, de tal forma que le haya sido factible revisar su movimiento al Agente responsable; y si estos se han perdido o no, como consecuencia de la omisión de la Administración de la secretaría a las observaciones hechas por cualquier medio, por el personal o por autoridades de COSASE, relativas a la protección general de los bienes de esa Institución.

6) Relacionado con el numeral anterior, la Empresa dispone de capacidad para realizar inspecciones y diagnósticos de seguridad los que se incluyen las observaciones y recomendaciones para determinar el nivel de protección de las instalaciones y de eficacia de los procedimientos.

7) Sector Centro Occidente.

(a) Jefe de Operaciones y su Auxiliar.

Dirigen y coordinan el trabajo operativo y administrativo del sector y mantienen comunicación constante con las autoridades de la Secretaría Nacional de la Familia.

(b) Doce Supervisores de Area.

Supervisan y visitan por lo menos una vez al día (cada 24 horas), las instalaciones en áreas metropolitanas de San Salvador, Nueva San Salvador, Santa Ana, Ahuachapán y Sonsonate.

(c) A la Unidad Charlie Alfa 17 le correspondería Supervisar la Bodega SNF/DAA de Santa Ana, y a la de Reacción Delta 12, acudir a las eventualidades que acontezcan en ellas.

(d) A la Unidad Charlie Alfa 20 le correspondería Supervisar la Bodega SNF/DAA de Zapotitán, y a la de Reacción Delta 17, acudir a las eventualidades que acontezcan en ellas, previa coordinación con la PNC de esa jurisdicción.

(e) A la Unidad Charlie Alfa 10 le correspondería Supervisar las Instalaciones, Parques y Alrededores de la SNF/AF de la Colonia Escalón y las Instalaciones, Parqueo y Alrededores de las Oficinas

000019



Administrativas de la Secretaría Nacional de la Juventud, y a la de Reacción Delta 10, acudir a las eventualidades que acontezcan en ellas, previa coordinación con la PNC de esa jurisdicción.

(f) Ante el riesgo inminente, se pedirá la intervención del Sistema de emergencia 911.

(g) Las Unidades de Reacción de la Base de San Salvador apoyarán las eventualidades en estas instalaciones.

8) Sector Centro Oriente.

(a) Jefe de Operaciones y su Auxiliar.

Dirigen y coordinan el trabajo operativo y administrativo del sector y mantienen comunicación constante con las autoridades de la Secretaría Nacional de la Familia.

(b) Catorce Supervisores de Área.

Supervisan y visitan por lo menos una vez al día (cada 24 horas), las instalaciones en áreas metropolitanas de San Salvador, San Miguel, Usulután, San Vicente y La Unión. Los sectores aislados se visitan en consideración a su distancia.

(c) Corresponde a la Unidad de Supervisión Charlie Bravo 12, supervisar las Instalaciones de la SNF/DAA en el Centro de Gobierno; la de Reacción ante eventualidades en esa instalación, será Delta 11.

(d) Corresponde a la Unidad de Supervisión Charlie Bravo 22, Supervisar la Bodega SNF/DAA de San Miguel; la de Reacción ante eventualidades en esa instalación, será Delta 13.

(e) Ante el riesgo inminente, se pedirá la intervención del Sistema de emergencia 911.

(f) Las Unidades de Reacción de la Base de San Salvador apoyarán las eventualidades en la primera instalación.

e) Descripción de la Atención a Casos Especiales.

El procedimiento para solventar casos de inasistencia, se inicia según se tenga o no la noticia oportuna de la inasistencia:

1. Si se dispone del aviso oportuno y por cualquier medio, antes de iniciar el turno, el Jefe de Operaciones selecciona un Agente con el perfil debido, para que cubra la eventualidad por el tiempo que sea necesario; el Agente es trasladado por el Supervisor de Zona, lo instala en el puesto, lo presenta junto con la documentación respectiva al representante del cliente o le entera acerca de la sustitución. Si por la naturaleza de la causa de la ausencia, la sustitución se prolonga en tiempo, se consulta con el cliente su opción de restablecer en su puesto al Agente sustituido o de dar continuidad al servicio con el Sustituto.

El mismo procedimiento se realiza cuando el Agente esté autorizado para ausentarse ya iniciado su turno.

2. Cuando el Guardia no se presenta a recibir su turno y la noticia llega a la Empresa, se envía inmediatamente a un Supervisor de Zona, de preferencia al que le corresponde la posición descubierta y este Supervisor permanece mientras se hace llegar un Agente sustituto.

Lo mismo aplica cuando se trata de un Supervisor de Perímetro; los Supervisores de Zona extienden coordinadamente su área de responsabilidad al haber un faltante de ellos.

Normalmente, los motoristas de apoyo, mientras están en ruta se hacen acompañar de Agentes para cubrir a las ausencias imprevistas que están inmediatas a su desplazamiento.

000020



f) Descripción del Procedimiento de Investigación y Contratación de Personal.

El proceso inicia cuando el candidato se presenta a la Empresa, en los días estipulados para recibirlos (lunes y jueves), su presencia obedece a convocatoria por anuncios en periódicos, hojas volantes, perifoneo, consulta telefónica o personal, o por referencias.

El encargado de recibir al personal los evalúa para cerciorarse si cubren los requisitos físicos, y si disponen de la documentación exigida para el empleo. Además se indaga si los aspirantes habitan en zonas geográficas inmediatas a los puestos de trabajo para los que se han convocado.

Una vez seleccionados los aspirantes, pasan a una semana de capacitación y evaluación integral, durante este periodo se realiza el examen de confiabilidad, del resultado de ambas actividades depende si se otorga el empleo.

El Departamento de Recursos Humanos elabora el expediente de cada aspirante y elabora el contrato individual de trabajo.

Posteriormente los Agentes son dotados de uniforme, equipo, armamento, munición y los accesorios establecidos en el contrato con el cliente, y se entregan a cada Jefe de Operaciones según el sector a que hayan sido asignados.

g) Descripción del Uniforme Autorizado por la P.N.C.

El uniforme se constituye de lo siguiente:

1. Agente.

- b) Gorra de uso a intemperie, color azul con letras blancas.
- c) Camisa color café claro, mangas cortas con dos bolsas de pecho, con caponas en los hombros; en su manga izquierda se porta el parche bordado de la empresa y en la derecha una representación de la bandera de El Salvador. La camisa se porta con su falda por dentro del pantalón.
- d) Corbata azul.
- e) Pantalón azul con una franja vertical color café a cada costado.
- f) Calzado color negro de cuero, es opcional del Agente si utiliza zapatillas, botines, etc.

Siempre que no sean informales ni deportivos.

- g) Cincho formal de cuero negro.

2. Supervisor de Perímetro y de Zona, Motorista y Unidad de Reacción.

- a) Camisa color café claro, mangas largas con dos bolsas de pecho y caponas en los hombros; en su manga izquierda se porta el parche bordado de la empresa y en la derecha una representación de la bandera de El Salvador. La camisa se porta con su falda por dentro del pantalón.
- b) Corbata Azul.
- c) Pantalón Azul con una franja vertical café a cada costado.
- d) Calzado (ídem al numeral anterior).
- e) Cincho (ídem al numeral anterior).

Sobre la bolsa izquierda de la camisa se porta el número "34" en forma de parche color blanco, con el que se reconoce esta Empresa en la División de Control y Supervisión de los Servicios Privados de Seguridad.

Los Agentes son dotados de uniformes con la debida regularidad, para que se mantengan presentables en el ejercicio de sus funciones.

000021



h) Aspectos de Soporte.**1) Organización Operativa de la Empresa.**

Ver Anexo "A" Organización.

2) Número de Vehículos Disponibles.

- | | | | |
|----|---------------------------------------|-------------|------------------|
| a. | Para supervisión ----- | Vehículos 8 | Motocicletas 15. |
| b. | Para transporte de personal ----- | Vehículos 4 | |
| c. | Para actividades administrativas ---- | Vehículos 4 | |
| d. | Para patrullaje ----- | Vehículos 1 | |
| e. | Para reacción ----- | Vehículos 3 | Motocicletas 6 |
| f. | Para Escolta ----- | Vehículos 8 | Motocicletas 1 |

COSASE S.A. de C.V. dispone en su flota de transporte vehículos marca Peugeot y Nissan, de motocicletas marca Honda. Además COSASE dispone de vehículos eléctricos y de un extenso lote de bicicletas para supervisión interna en instalaciones que tienen recintos amplios. El taller de mecánica automotriz, el taller de armería, la fábrica de munición y la estación de suministro de combustible que son parte de la orgánica de la Empresa, permiten mantener la operabilidad de los medios de transporte y del armamento.

3) Tipo de Armamento en Uso.

- a. Armas largas.

Escopetas /12, marcas:

Remington, Rossi, Mossberg, Winchester, Armstandar, Prof tested, etc.

- b. Armas cortas.

Pistolas calibre 9 mm. y .45 de pulg. y Revólveres calibre .38 de pulg. marcas:

Rossi, Taurus, Jerichó, Astra, Star, Beretta, Makarov, Daewoo, Smith & West, Browning, Intratec, Glock, Colt, etc.

La asociación con la Empresa GUN SHOP, con sedes en San Salvador, Santa Ana y San Miguel, permite la provisión de armamento para la demanda de servicio.

4) Personal y Elementos de Apoyo para Desarrollar el Servicio.

Cada Jefe de Operaciones dispone del personal suficiente para cubrir las ausencias de personal y los requerimientos eventuales de los clientes, normalmente en la Sede de la Empresa se mantienen 20 Agentes para estos efectos, los que a medida se van empeñando, se van sustituyendo de forma de mantener esa misma capacidad de apoyo y la continuidad del servicio bajo los parámetros establecidos en el contrato. Para ese mismo propósito, los Jefes de Región y de Sub Sede, disponen de 5 Agentes.

5) Descripción del Procedimiento de Adiestramiento y Capacitación.

Ver Anexo "E" Procedimiento Operativo para el Adiestramiento y Práctica de Tiro.

Ver Anexo "F" Plan de Adiestramiento de Personal para la Seguridad de Oficinas de Gobierno, Bancarias y Similares (Seguridad Integral).

El cumplimiento de normas de conducta, de ética y de moral, se solventa con la capacitación de inducción y con la capacitación permanente que se hace en los sitios de trabajo, para ello la Empresa dispone de una persona capacitadota, experta en la materia, que evalúa la calidad de la interrelación que dan los Grupos de Seguridad en cada puesto de trabajo e imparte la capacitación.

000022



6) Descripción del Armamento, Equipo y Accesorios por cada Agente de Seguridad.

Cada una de los puestos instalados en las posiciones donde haya contacto permanente con personas, serán dotadas de pistola calibre 9 mm., con 20 municiones cada una; y en los estacionamientos y otros recintos abiertos, de escopeta .12, corta, con 20 municiones. (Ver Anexo "I" Inventario del Equipo a Utilizar en la Prestación del Servicio).

Los Agentes que la Secretaría requiera adicionalmente para cubrir eventos, serán destacados con su equipo, armamento, munición y accesorios completos.

La Empresa ha asegurado la continuidad en las comunicaciones radiales por medio de sus propias repetidoras distribuidas en sitios estratégicos del territorio Nacional y de una red administrada por una central de radio que es operada permanente por personal especializado.

La dotación de radios de comunicación, teléfonos y lámparas de mano, incluye la de sus respectivos cargadores y baterías, todo este equipo es nuevo, por lo que se encuentra en buen estado.

7) Medios de Comunicación:

Posición:	Red Externa	Red Interna	Total
Instalaciones de la SNF en la Colonia Escalón	1	4	5
Bodega SNF/DAA Zapotitán	1	1	2
Bodega SNF/DAA Santa Ana	1	1	2
Bodega SNF/DAA San Miguel	1	1	2
Instalaciones, Parques y Alrededores de la SNF/DAA, Centro de Gobierno San Salvador	1	1	2
Instalaciones, Parques y Alrededores de la Secretaría Nacional de la Juventud	1	1	2
Total	6	9	15

8) Distribución de Personal:

Posición:	Agentes	Jornada	Horario
Instalaciones de la SNF en la Colonia Escalón	5	Diurna de lunes a Viernes	De 07:00 a 19:00
	2	Diurna Sábado y Domingo	De 07:00 a 19:00
	2	Nocturna los 7 días de la semana	De 19:00 a 07:00
Bodega SNF/DAA Zapotitán	2	Diurna los 7 días de la semana	De 07:00 a 19:00
	2	Nocturna los 7 días de la semana	De 19:00 a 07:00
Bodega SNF/DAA Santa Ana	2	Diurna los 7 días de la semana	De 07:00 a 19:00
	2	Nocturna los 7 días de la semana	De 19:00 a 07:00
Bodega SNF/DAA San Miguel	2	Diurna los 7 días de la semana	De 07:00 a 19:00
	2	Nocturna los 7 días de la semana	De 19:00 a 07:00
Instalaciones, Parques y Alrededores de la SNF/DAA, Centro de Gobierno San Salvador	2	Diurna los 7 días de la semana	De 07:00 a 19:00
	2	Nocturna los 7 días de la semana	De 19:00 a 07:00
Instalaciones, Parques y Alrededores de la Secretaría Nacional de la Juventud	2	Diurna los 7 días de la semana	De 07:00 a 19:00
	2	Nocturna los 7 días de la semana	De 19:00 a 07:00
Total	27		

000023



El personal se distribuirá según lo establecido en las Bases de Competencia de la presente Licitación; COSASE S.A. de C.V. asignará el personal relevista necesario para que los Agentes destacados en cada puesto tengan sus descansos semanales, según corresponda.

9) Descripción de Patrullajes de Supervisión de los Puestos de Trabajo por parte de la Empresa.

o **Tiempo de Monitoreo con el Personal.**

COSASE designará un Coordinador de Proyecto para que supervise las instalaciones de la Secretaría, para este caso, la tarea de coordinación recaerá en el Jefe de Operaciones del Sector Centro Occidente, sin perjuicio de la revisión que debe realizar la estructura de Supervisores de Zona.

El Supervisor de Zona visita constantemente las posiciones de su sector de responsabilidad; para que le sea factible se asigna a cada uno de ellos un máximo de 20 posiciones; el Supervisor de Perímetro mantiene rondas internas periódicas de forma de tener control de la calidad del servicio que está prestando el resto del equipo. El Agente encargado de una posición se reporta a la Sede cada dos horas durante el periodo nocturno.

o **Otros Medios de Comunicación y Supervisión**

Algunas de las posiciones que no tienen línea telefónica fija y que por su ubicación no es factible la comunicación por radio, serán dotadas con teléfono celular, previo estudio de la zona y de las pruebas de comunicación que se realicen ya instalado el servicio. Este criterio no aplica para las instalaciones de la Secretaría por su ubicación geográfica.

o **Tiempo de Visitas de Supervisión.**

El Supervisor de Zona permanecerá el tiempo suficiente para visitar todo el perímetro, detectar irregularidades en él y en el recinto y para hacerse una apreciación del nivel de seguridad de la instalación y de sus alrededores. Los Supervisores de Zona disponen del Sistema GUARD I, para el registro electrónico e infalible de sus visitas a cada posición; las rondas internas también pueden controlarse con un recurso similar; hasta la fecha solo COSASE tiene disponible los dispositivos físicos y el software de ambos sistemas.

El Coordinador del Proyecto, visitará las instalaciones conforme a una programación que se elaborará, considerando el parámetro establecido en las Bases de Competencia que establece reuniones quincenales con el Asistente de Seguridad de la Secretaría.

Ambos empleados operativos, desarrollan una lista de chequeo en cada una de sus inspecciones.

o **Medio por el cual se hacen las Visitas.**

Se dispone de una flota de vehículos tipo pick up y de motocicletas para la supervisión, todos con los indicativos de la Empresa. Las visitas se hacen con distinta frecuencia según la jerarquía de la autoridad que la realice, a decir, la Gerencia de la Empresa, la Gerencia de Operaciones, las Jefaturas o las Sub Jefaturas de Operaciones, o los Supervisores de Zona.

o **Lista de Chequeo de Supervisión.**

- * Marcación de Llegada (con el Dispositivo GUARD I).
- * Recepción de Novedades.

000024



- ★ Revisión de libro de novedades.
- ★ Constatación de la asistencia y del cumplimiento de los horarios de los Guardias, y de la rotación y cobertura de puestos de posiciones.
- ★ Inspección perimetral
 - ★ Muros.
 - ★ Portones, Puertas y Ventanales.
 - ★ Resguardos superiores (alambradas, etc.).
 - ★ Iluminación.
- ★ Entrevista con los Guardias.
 - ★ Estado de Salud.
 - ★ Nivel de Motivación.
 - ★ Problemas o requerimientos administrativos.
 - ★ Información, indicios o amenaza de la delincuencia.
 - ★ Conocimiento de funciones y consignas de cada puesto.
- ★ Inspección de presentación y estado de cada Guardias.
- ★ Revisión de armamento, Munición, Equipo y Accesorios.
- ★ Apreciación del nivel de seguridad de la instalación.
- ★ Observación del trabajo de los Guardias para determinar si lo están ejecutando conforme a los manuales y procedimientos estipulados.
- ★ Inspección de las Casetas, posiciones y sectores de trabajo de los Guardias y de sus respectivos inventarios.
- ★ Inspección de los sectores externos inmediatos de cada instalación.
- ★ Entrevista con el Enlace de la Institución, Agencia, Sucursal, etc.
- ★ Marcación de retirada (con el Dispositivo GUARD I).

i) Descripción de Operación para Caso de Asalto y Plan de Reacción.

La dinámica contingencial para casos de asalto está contenida en los literales c) Desarrollo de las Actividades y d) Funcionamiento de la Estructura para la Supervisión y Reacción y para la Coordinación con el Cliente. El Plan de Reacción se detalla en el Anexo "H" Plan de Reacción desarrollado por el Centro de Operaciones de COSASE, para las Instalaciones de la Secretaría Nacional de la Familia.

j) Información General sobre Políticas en Materia de Seguridad Industrial, Salud Ocupacional y Medio Ambiente.

Esta temática es parte del contenido de la capacitación del personal, por lo tanto se imparte durante su periodo de inducción (ver Anexo "F" Plan de Adiestramiento de Personal para Seguridad de Instituciones de Gobierno, Bancarias y Similares) y en el readiestramiento, además se monitorea durante las visitas que realiza personal ejecutivo a las instalaciones custodiadas. En la práctica se supervisa el cumplimiento de medidas de seguridad e higiene industrial, principalmente en sitios en que, por la naturaleza de sus actividades haya

000025



exposición a sustancias nocivas, riesgos por el manejo de equipos o materias peligrosas, o existencia de materias que podrían facilitar o propagar siniestros.

k) Detalles de Coordinación.

1) En la tarea de dirección y coordinación que en forma general se le atribuye al Jefe de Operaciones y a su Auxiliar, se debe observar la jerarquía del primero sobre el segundo.

2) La asignación de instalaciones para las Unidades de Reacción, no obsta para que otras de Reacción o de Supervisión atiendan eventualidades en razón de su proximidad o de su disponibilidad.

3) Las Unidades de Supervisión y de Reacción, motoristas y personal armado, estarán a disposición del Gerente de Operaciones, de los Jefes de Operaciones o de los Jefes de Base, para que se empeñen en tareas de apoyo bajo el criterio de economía de fuerzas.

4) Además de existir un canal exclusivo para administrar eventualidades, la Estación Central de Radio se encargará de despejar otro que se considerará como alterno para los mismos efectos.

5) Los términos Institución, Empresa, y Enlace, hacen referencia respectivamente a la compañía contratante, a la contratada y a la autoridad de Administración, de Servicios Generales, Coordinador de Seguridad, etc., de la Institución, designada en cada instalación como encargada del servicio de seguridad y de vigilancia.

6) El Supervisor de Zona, tiene a cargo posiciones de distintos clientes, ubicadas dentro de un área geográfica. El Supervisor de Perímetro, tiene a cargo a un Grupo de Seguridad dentro de una instalación considerada de recinto amplio. El Agente Encargado es el que se designa de un Equipo de Seguridad para que lo coordine, en instalaciones consideradas de recinto reducido; también es el que sustituye al Supervisor de Perímetro. Cuatro o más Agentes destacados en una misma posición y un mismo turno constituyen un Grupo de Seguridad, mientras que un tres o menos, forman un Equipo de Seguridad.

7) Las visitas de las Jefaturas de Operación, serán a las Oficinas de la Institución, se acordarán con 72 horas de anticipación, y solo serán reprogramadas con la debida justificación.

8) Cuando personas de la Empresa requieran entrevistarse con las Autoridades o con el Enlace de la Institución o viceversa, lo harán previa cita, salvo cuando sean situaciones críticas.

9) El Supervisor Capacitador para el personal de la Secretaría estará jerárquicamente subordinado al Jefe de Operaciones del Sector donde se encuentre destacado el personal a capacitar, según la calendarización establecida.

10) La capacitación en materia de recursos humanos se impartirá en el interior de la instalación donde se encuentre destacado el personal, para ello el Supervisor Capacitador, se hará acompañar de personal auxiliar para relevar dosificadamente al personal de forma que no se descuiden las funciones de seguridad y de atención y de que todos los Agentes reciban el readiestramiento.

11) La presencia o la visita de inspección del Supervisor Capacitador, no exime al Supervisor de Campo para que ejecute sus tareas rutinarias o eventuales, ni le quita responsabilidad en el funcionamiento administrativo y operativo de los equipos de seguridad.

12) El monitoreo del desenvolvimiento en materia de relaciones humanas de los equipos de trabajo se incluye en las actividades del Supervisor Capacitador, por lo que éste debe visitar las instalaciones para

000026



realizar las mediciones respectivas e informar por escrito sus resultados al Jefe de Operaciones correspondiente.

13) Corresponde también al Gerente de Operaciones y a los Jefes de Operaciones la velar por la ejecución de los distintos programas de capacitación para el personal destacado en la Secretaría.

14) Cada Supervisor de Campo se cerciorará de que se dé cumplimiento a la capacitación que le corresponda a cada una de sus posiciones, de lo contrario y de las anomalías que se den en cuanto a esta capacitación hará la observación al Supervisor Capacitador, y si no hay satisfacción, informará a su Jefe de Operaciones.

15) El Supervisor de Campo también fortalecerá los conocimientos en materia de relaciones humanas de los equipos de trabajo impartiendo charla de oportunidad cuando detecte alguna irregularidad en el desenvolvimiento de los Agentes.

16) El personal de Atención al Cliente de COSASE, debe hacer las consultas respectivas en cuanto al desenvolvimiento del personal en cuanto a su relación con el público y empleados.

Cap. y Lic. Enrique Cortez
Gerente de Operaciones

000027



INDICE

Página

a)	Antecedentes. -----	1
b)	Gestión del Servicio. -----	1
c)	Desarrollo de las Actividades. -----	1-3
	1) De Ejecución. -----	1-3
	2) De Apoyo. -----	3
d)	Funcionamiento de la Estructura. -----	3-5
	1) Sector Centro Occidente. -----	3-4
	2) Sector Centro Oriente. -----	4-5
e)	Descripción de atención en casos especiales (inasistencias). -----	5
f)	Descripción del procedimiento de investigación y contratación de personal. -----	6
g)	Descripción del uniforme autorizado por la P.N.C. -----	6-7
h)	Aspectos de Soporte (Especificaciones Técnicas del Servicio Requerido) -----	7
	1) Organización Operativa de la Empresa. -----	7
	2) Número de Vehículos Disponibles. -----	7
	3) Tipo de Armamento en Uso. -----	7
	4) Personal y Elementos de Apoyo para Desarrollar el Servicio. -----	7-8
	5) Descripción del Procedimiento de Adiestramiento y Capacitación. -----	8
	6) Descripción del Armamento, Equipo y Accesorios por cada Agente de Seguridad. -----	8
	7) Medios de Comunicación -----	8
	8) Distribución de Personal -----	8
	9) Descripción de la Supervisión de los Puestos de Trabajo. -----	9-10
	(a) Tiempo de Monitoreo con el Personal. -----	9
	(b) Otros Medios de Comunicación y Supervisión -----	9
	(c) Tiempo de Visitas de Supervisión. -----	9
	(d) Medio por el cual se hacen las Visitas. -----	9
	(e) Lista de Chequeo de Supervisión. -----	9-10
i)	Información General sobre Políticas en Materia de Seguridad Industrial, Salud Ocupacional y Medio Ambiente. -----	10
j)	Descripción de Operación para Caso de Asalto y Plan de Reacción -----	10
K	Detalles de Coordinación. -----	10-12
ANEXOS:	"A" Organización.	
	"B" Medidas Preventivas de Seguridad.	
	"C" Formato para la Recolección de Información.	
	"D" Reporte de Llamadas al Cliente.	
	"E" Procedimiento Operativo para el Adiestramiento y Práctica de Tiro.	
	"F" Plan de Adiestramiento de Personal para la Seguridad de Oficinas de Gobierno, Bancarias y Similares (Seguridad Integral).	
	"G" Procedimiento Operativo para la Captación del Personal desde el enfoque de las Relaciones Humanas.	
	"H" Plan de Reacción desarrollado por el Centro de Operaciones de COSASE, para las Instalaciones de la SNF.	
	"I" Inventario del Equipo a Utilizar en la Prestación del Suministro.	

000028



Anexos

Versión Pública



ANEXO "B" Medidas Preventivas de Seguridad (Inteligencia y Contrainteligencia)**Definiciones.****INTELIGENCIA:**

Acumulación de conocimientos sobre alguna materia, actividad, acontecimiento, etc. que realiza el rival, la competencia o grupos contrarios al orden (vistos como amenazas reales o latentes), que han sido procesados de tal manera, que su resultado constituya una certeza.

CONTRAINTELIGENCIA:

Parte de la Inteligencia, constituida por el conjunto de actividades ya sean pasivas o activas, que tienen como propósitos principales, los siguientes:

- a) Negar información al adversario, a la competencia o a grupos contrarios al orden, de las actividades que se realizan, o despistarlo cediéndole desinformación.
- b) Obtener información dentro o fuera de la misma organización o ambiente, acerca de actividades interna o externas que podrían causar daño a esa organización.

DESARROLLO:**a) MEDIDAS DE INTELIGENCIA**

1) El Plan de Búsqueda de Información se resume a la obtención de datos por sonsacamiento y por entrevistas abiertas orientadas a determinar la amenaza, utilizando las siguientes fuentes:

- (a) Empleados.
- (b) Moradores vecinos a las instalaciones.
- (c) Visitantes.
- (d) Comisiones de la Policía Nacional Civil.
- (e) Otras de las que se pueda obtener información de valor.

Además los Agentes y Supervisores mantendrán la actitud para detectar indicios y hacer sus propias evaluaciones del índice de criminalidad en los alrededores, valiéndose de la apreciación directa, de lo que proyecten los medios de comunicación y de la información que proporcione la Empresa y la Institución.

2) La información obtenida será canalizada hacia la Jefatura de Operaciones del respectivo sector por medio del Supervisor de Zona, y hacia la persona designada como enlace en cada instalación.

3) La información y datos indicadores de amenazas, se harán del conocimiento de todo el Grupo de Seguridad en los diversos turnos.

4) De toda la información obtenida, las Jefaturas de Operaciones, tendrán su base de datos, la mantendrán en constante análisis y devolverán inteligencia a los distintos Grupos de Seguridad, y a la vez los instruirán para que se tomen las medias necesarias para no ser sorprendidos por la amenaza.

b) MEDIDAS DE CONTRAINTELIGENCIA

- 1) Por parte de la Institución.
 - (a) Mantener actualizados los expedientes del Personal.

000030



(b) Elaborar tarjeta de circulación interna a todo el personal e instruirlo y supervisarlo, para que lo porten.

(c) Evaluar la confiabilidad de personas que ocupan puestos sensitivos y de manejo de recursos de fácil realización, de empleados de conducta sospechosa y de candidatos a empleo.

(d) Elaborar tarjetas de circulación interna para visitantes.

(e) Definir y señalar Áreas Sensitivas y restringir la permanencia o la circulación por ellas.

(f) Proporcionará con la debida anticipación, la autorización de la nómina de personal que laborará en días y horas no hábiles, detallando las áreas de trabajo, la actividad a realizar, la persona encargada de las actividades y los lapsos de permanencia.

(g) Proporcionar a los Grupos de seguridad en cada puesto, los medios necesarios para protegerse de influencias exteriores.

2) De la Empresa.

(1) Mantener la evaluación de confiabilidad a los Agentes y Supervisores, principalmente de los destacados en instalaciones o puestos clasificados como sensitivos.

(2) Colectar y procesar la información proveniente de la Institución y de los Grupos de Seguridad.

(3) Establecer políticas e instrucciones para contrarrestar el daño a los intereses de la Institución y de la Empresa.

3) De los Grupos de Seguridad (y de los Supervisores en lo que aplique).

(1) Mantener la actitud de listeza en el cumplimiento de sus funciones.

(2) No descuidar su armamento y accesorios.

(3) Respetarán las instrucciones y consignas de cada puesto de seguridad.

(4) Verificarán el estado físico y de funcionamiento, según sea el caso, de muros, paredes, cercas, ventanas, puertas, chapas, candados, cadenas de cierre, reflectores, etc. y lo reportarán al Supervisor y al Enlace.

(5) Evitar que particulares escuchen las comunicaciones.

(6) Mantener disciplina de seguridad (Evitar fumar, escuchar aparatos de sonido, y todo distractor que cree inseguridad).

(7) Evitar en todo momento la divulgación de información abierta, por sonsacamiento o por infidencias.

(8) Utilizar los recursos físicos de las instalaciones para protegerse de la visión o de la acción externa, principalmente en horas de escasa visibilidad.

(9) Elaborará un reporte de las actividades autorizadas a realizarse en días y horas no hábiles, señalando los pormenores que sobrepasen la autorización girada por la Administración.

Gerencia de Operaciones

000031



Anexo "C" Formato para la Recolección de Información

COMPAÑÍA SALVADOREÑA DE SEGURIDAD S.A. DE C.V.

Hora Fecha: _____ Instalación: _____

Asunto

Qué: _____

Cuándo: _____

Donde: _____

Apreciación/comentario. _____

Hora y fecha
Información Recibida
Nombre y Firma (por la Institución)

Hora y fecha
Información Enviada
Nombre y Firma (por la Empresa)

COMPAÑÍA SALVADOREÑA DE SEGURIDAD S.A. DE C.V.

Hora Fecha: _____ Instalación: _____

Asunto

Qué: _____

Cuándo: _____

Donde: _____

Apreciación/comentario. _____

Hora y fecha
Información Recibida
Nombre y Firma (por la Institución)

Hora y fecha
Información Enviada
Nombre y Firma (por la Empresa)



Anexo "A" Organización
Apéndice "1" Organización de COSASE S.A de C.V.

Versión Pública

000033



Anexo "A" Organización

Apéndice "2" Dispositivo de Supervisión de la División Centro/ Occidente, para la Secretaría Nacional de la Familia

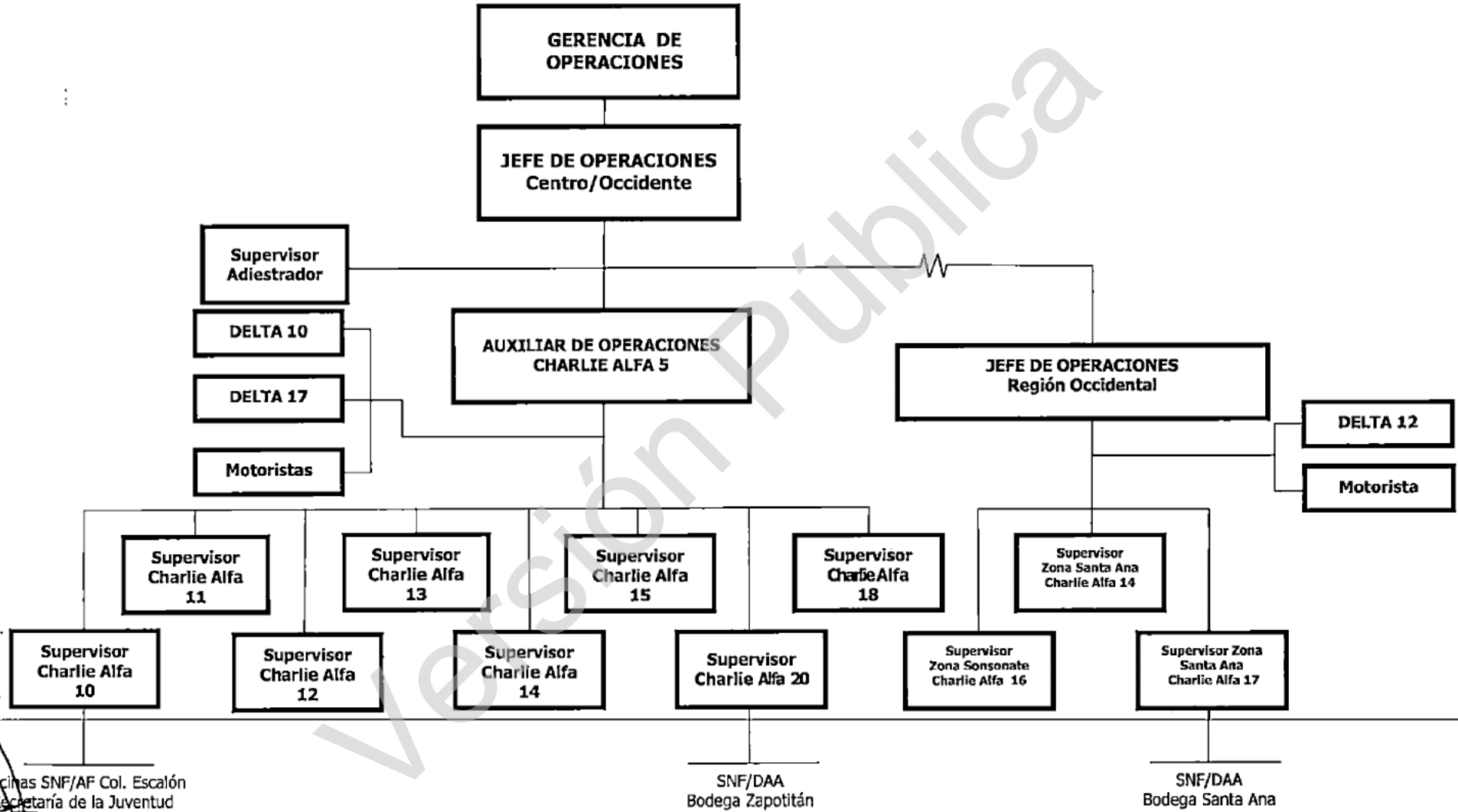

000034



0000205

Anexo "A" Organigramas Operativos

Apéndice "3" Dispositivo de Supervisión de la División Centro/Oriente, para la Secretaría Nacional de la Familia

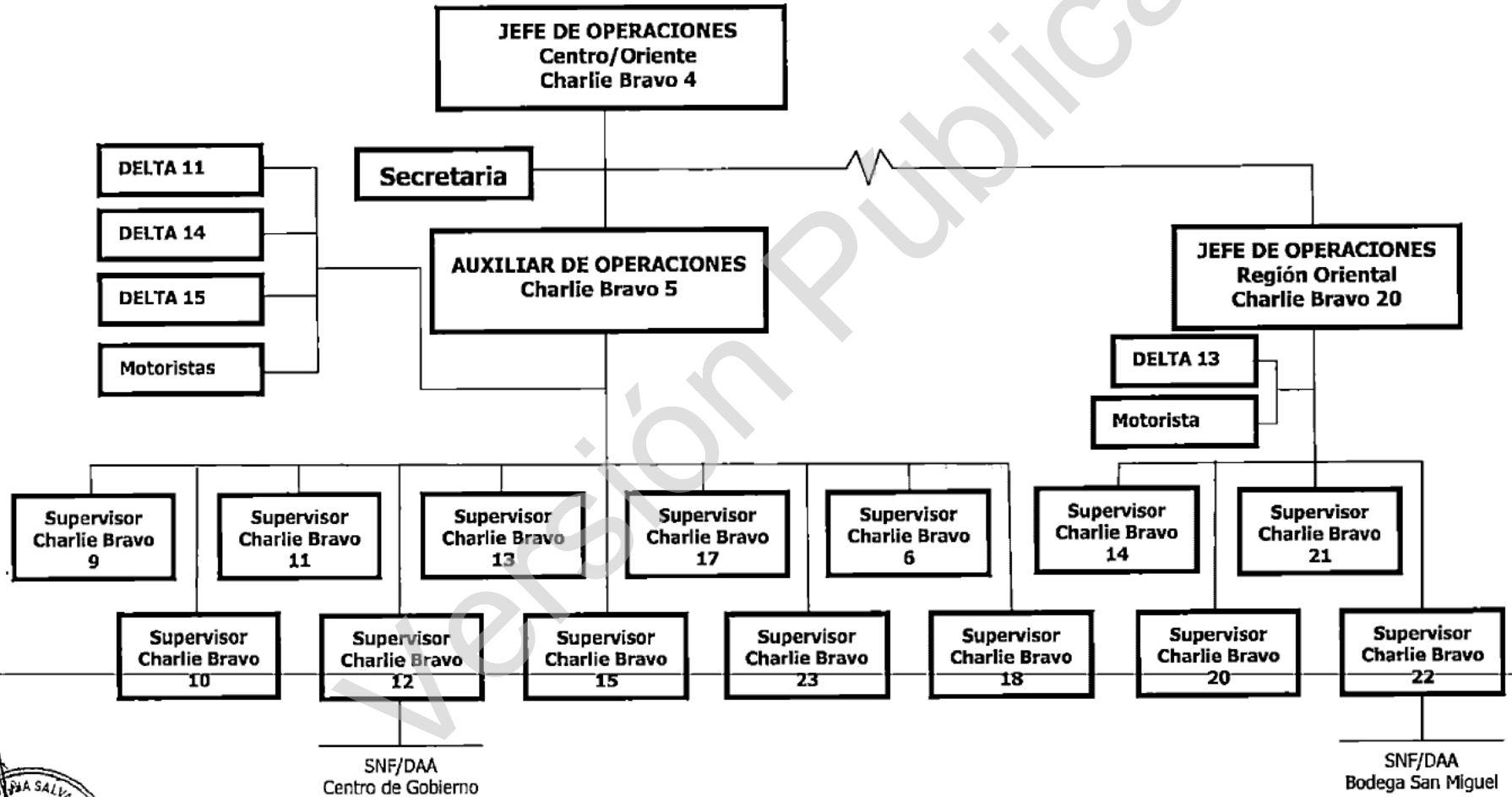

000035



0000206

ANEXO "D" Reporte de Llamadas al Cliente

COMPañÍA SALVADOREÑA DE SEGURIDAD S.A. DE C.V.

Cuadro de Llamadas realizadas a las Dependencias de la Secretaría Nacional de la Familia:

FECHA :

LLAMADAS :

Observaciones :

Nº	FECHA	CLIENTE	ENLACE	TEL.	COMENTARIO/OBSERVACION, ETC.
1.					
2.					
3.					
4.					
5.					
6.					
7.					
8.					
9.					
10.					
11.					
12.					
13.					
14.					

000036



0000207

ANEXO "E"**PROCEDIMIENTO OPERATIVO PARA EL ADIESTRAMIENTO Y PRÁCTICA DE TIRO****1. OBJETIVO**

Estipular la periodicidad y la forma de ejecución de las actividades necesarias para mantener la destreza de operación de y disparo con el armamento de dotación del personal de la Empresa.

2. ALCANCE

El personal operativo de la Empresa mantendrá la destreza en la operación del armamento de dotación y para su disparo defensivo en casos críticos que sucedan en el desempeño de su servicio.

3. EJECUCIÓN**a. Adiestramiento Inicial.**

El personal de nuevo ingreso, independientemente de su experiencia, será sometido a un periodo de adiestramiento en arme y desarme, operación y disparo de los diversos tipos de armamento que utilizará en el ejercicio de sus tareas.

b. Readiestramiento.

Los Jefes de Operaciones son responsables de hacer las rotaciones y sustituciones para que todo el personal bajo su responsabilidad sea readiestrado en operación y en técnicas de disparo con los diversos tipos de armas que dispone la Empresa, los ciclos de capacitación son de seis meses, y los primeros mantendrán y darán estricto cumplimiento a la calendarización respectiva.

4. LOGÍSTICA.

El Armamento, munición y accesorios serán proporcionados por el Departamento de Logística, el que hará la requisición a la Gerencia General de la Empresa, a pedimento de la Gerencia de Operaciones, ésta justificará el consumo de munición presentando los Cuadros de tiro debidamente detallados y firmados, al primer Departamento. (Ver anexo "A" Formato del Cuadro de Tiro).

5. COORDINACIÓN.

El Jefe de Base será el encargado de coordinar los aspectos administrativos y de seguridad de las actividades en el polígono de tiro, y de la ejecución del adiestramiento.

El adiestramiento inicial se hará dentro de la semana de capacitación pre ingreso y el readiestramiento se realizará los días sábado y domingo, según las fechas estipuladas en la programación de cada Jefe de Operaciones.

El Jefe Operaciones a cuyo sector correspondan los Agentes que se van a readiestrar debe hacer las coordinaciones administrativas con el instructor de tiro.

El personal readiestrado retornará a sus respectivas posiciones, salvo petición contraria del cliente o por conveniencia del servicio.

Cap. y Lic. Enrique Cortez
Gerente de Operaciones

000037



ANEXO "F"

**PLAN DE ADIESTRAMIENTO DE PERSONAL PARA LA SEGURIDAD DE OFICINAS DE GOBIERNO,
BANCARIAS Y SIMILARES (SEGURIDAD INTEGRAL).**

a. Derechos Humanos -----	4
1. Concepto.	
2. Derechos Humanos en la Constitución y en Leyes Secundarias.	
3. Función de Seguridad y Derechos Humanos.	
4. Derechos de carácter Social	
b. Salud Mental y Ocupacional e Higiene Industrial-----	6
1. La Salud Mental en el hogar y el trabajo.	
2. Conducta y Disciplina del Agente.	
3. Estima del agente en el ambiente laboral.	
4. Técnicas para mejorar la estima.	
5. Fallas Psicológicas.	
6. Seguridad e Higiene Industrial.	
c. Legislación -----	3
1. Generalidades de la Ley de Servicio de Seguridad Privada.	
2. Código Penal.	
a) Aplicación de la Ley Penal.	
b) Causas que excluyen de la responsabilidad penal.	
c) Desempeño de las funciones y uso recursos versus el Medio Ambiente	
d. Relaciones Humanas -----	4
Con el cliente, los funcionarios y los empleados.	
e. Procedimientos de Aperturas, Cierres, Inspección y Registro en Instalaciones	6
1. Procedimiento de apertura y cierre general.	
2. Procedimiento de apertura y cierre al público.	
3. Mecánica de apertura de puertas y de recepción de personas.	
4. Actitud de listeza.	
5. Uso de detectores de metal e interpretación de sus señales.	
6. Método de registro.	
7. Procedimiento para retención y devolución de armas y otros objetos.	
f. Procedimientos de Escolta y Custodia -----	6
1. Embarque y desembarque.	
2. Dispositivo mediato e inmediato.	
3. Escolta a pie.	
g. Defensa Personal -----	6
1. Cuerpo a cuerpo.	
2. Con equipo.	
a) Arma.	
b) Bastón.	

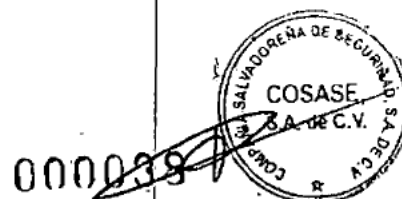

c) Gas.	
d) Detector de metales manual.	
3. Despojo violento de armas y objetos peligrosos.	
4. Inmovilización del sujeto amenazador.	
a) Uso de esposas.	
b) Uso de sogas, alambre, cinta adhesiva y similares.	
1. Auto protección y protección de personas.	
2. Actitud en caso de toma de rehenes.	
h. Uso de Armas de Fuego -----	7
1. Amenaza de uso.	
2. Operación y disparo.	
3. Técnicas de selección de objetivos.	
4. Tiro Instintivo.	
Hora del Director de Operaciones -----	1
Crítica -----	<u>1.</u>
Total horas clase	44

Instructor

Gerente de Operaciones

0000210



APÉNDICE "1" AL ANEXO "F"

COMPAÑÍA SALVADOREÑA DE SEGURIDAD S.A. DE C.V.

PROGRAMA DE INSTRUCCIÓN PARA LA CAPACITACION DE GUARDIAS DE SEGURIDAD

FECHA: _____

	<i>PRIMER DIA</i>	<i>SEGUNDO DIA</i>	<i>TERCER DIA</i>	<i>CUARTO DIA</i>	<i>QUINTO DIA</i>	<i>SEXTO DIA</i>
08:00 08:50	<i>Derechos Humanos</i>	<i>Derechos Humanos</i>	<i>Salud Mental</i>	<i>Salud Mental</i>	<i>Salud Mental</i>	<i>Salud Mental</i>
09:00 09:50	<i>Derechos Humanos</i>	<i>Derechos Humanos</i>	<i>Salud Mental</i>	<i>Salud Mental</i>	<i>Relaciones Humanas</i>	<i>Relaciones Humanas</i>
10:00 10:50	<i>Legislación</i>	<i>Legislación</i>	<i>Legislación</i>	<i>Hora del Gerente de Operaciones</i>	<i>Relaciones Humanas</i>	<i>Relaciones Humanas</i>
11:00 11:50	<i>Procedimientos en Instalaciones</i>	<i>Procedimientos en Instalaciones</i>	<i>Procedimientos de Escolta y Custodia</i>	<i>Procedimientos de Escolta y Custodia</i>	<i>Uso de Armas de Fuego y Tiro</i>	<i>Crítica</i>
13:00 13:50	<i>Procedimientos en Instalaciones</i>	<i>Procedimientos en Instalaciones</i>	<i>Procedimientos de Escolta y Custodia</i>	<i>Procedimientos de Escolta y Custodia</i>	<i>Uso de Armas de Fuego y Tiro</i>	
14:00 14:50	<i>Procedimientos en Instalaciones</i>	<i>Procedimientos en Instalaciones</i>	<i>Procedimientos de Escolta y Custodia</i>	<i>Procedimientos de Escolta y Custodia</i>	<i>Uso de Armas de Fuego y Tiro</i>	
15:00 15:50	<i>Defensa Personal</i>	<i>Defensa Personal</i>	<i>Defensa Personal</i>	<i>Uso de Armas de Fuego y Tiro</i>	<i>Uso de Armas de Fuego y Tiro</i>	
16:00 16:50	<i>Defensa Personal</i>	<i>Defensa Personal</i>	<i>Defensa Personal</i>	<i>Uso de Armas de Fuego y Tiro</i>	<i>Uso de Armas de Fuego y Tiro</i>	

La capacitación vinculada con las materias de Humanidades y de Legislación así como el contenido de la intervención del Gerente de Operaciones, deben estar orientados al respeto de la persona, de los bienes ya sean de carácter particular o social, del medio ambiente en que nos desenvolvemos, y especialmente al respeto de los derechos individuales y colectivos que por su magnitud alcanzan el estatus de constitucionales.

Instructor

Gerente de Operaciones



000040

0000211

Anexo "H" Plan de Reacción desarrollado por el Centro de Operaciones de COSASE, para las Instalaciones de la Secretaría Nacional de la Familia y de la Secretaría Nacional de la Juventud.

Sala de Monitoreo.

- 1) Recibir la alerta ya sea por llamada telefónica o por la activación de los diversos sistemas, en caso de que los hayan; registrar su hora y el resto de la cronología del incidente.
- 2) Alertar a la Patrulla, orientarla hacia la instalación afectada y designar las Unidades que servirán de apoyo.
- 3) Mantener la coordinación con el Enlace de Seguridad de la Secretaría, la Patrulla de Reacción, Base de Radio, Unidades de Apoyo y PNC.
- 4) Consultar con la Unidad de Reacción la necesidad de intervención del Sistema de Emergencia 911.
- 5) Recibir la información de la identidad de los empleados, ocupantes, funcionarios, clientes, etc. según sea el caso, y transmitirla al Enlace de Seguridad y esperar su respuesta
- 6) Consultar con el Enlace de Seguridad, la situación, y transmitirla a la Unidad de Reacción y al sistema de Emergencia 911, si es que se ha convocado.
- 7) Incorporar los detalles del incidente a su bitácora.

Sala de Monitoreo.

- 1) Despejar la Red de Radio, coordinar el apoyo operativo y auxiliar las coordinaciones.
- 2) Mantener alerta al Sistema de Emergencia 911.
- 3) Tramitar el apoyo de la Empresa o del Sistema de emergencia 911.
- 4) Solicitar o reiterar la solicitud de apoyo del Sistema de Emergencia 911.
- 5) Incorporar en el reporte de novedades, los pormenores del incidente.

Patrullas de Reacción.

- 1) Acudir a la instalación.
- 2) Ejecutar la aproximación. Cuando haya indicador de peligrosidad coordinar con la base de monitoreo y con unidades de apoyo
- 3) Hacer una Apreciación de la situación en el área inmediata
- 4) Esperar el Apoyo si es necesario. Si no, llamar la atención, tocando a la puerta o sonando la bocina.
- 5) Ingresar a la instalación, Intentar establecer contacto con los Guardias de Seguridad u otras personas en el interior. Identificar a quienes permanecen y transmitir la información de su identificación a la Base de Monitoreo.

000041



6) De no ser posible el ingreso, informar a la Base de Monitoreo; esperar a que personal de la Secretaría y del Sistema de Emergencia 911 se presente a hacer la apertura de la instalación si ese es el caso. Si la emergencia es en horas de atención al público, y se detectan situaciones de riesgo, se debe permitir que la situación la desarrolle el Sistema de Emergencias 911.

7) Inspeccionar las instalaciones para localizar presencia de personas ajenas o de objetos o sustancias sospechosas, principalmente explosivos.

8) Si lo anterior se confirma, solicitar la intervención del sistema de Emergencias 911, sin manipular objeto alguno.

9) Presentar inmediatamente un informe detallado del incidente, para que las autoridades de COSASE, lo puedan presentar a la Administración Central de la Secretaría Nacional de la Familia, a más tardar 24 horas de transcurrido.

Supervisores y Motoristas.

- 1) Reportar su ubicación a la Base
- 2) Mantenerse en las proximidades del evento o de la Base o acercarse a ellos según sea su ubicación y de acuerdo a las instrucciones recibidas
- 3) Constituirse en apoyo según se le ordene
- 4) Trasladar el personal de apoyo que se le ordene
- 5) Apoyar la custodia del área sin interferir en la actividad de las autoridades
- 6) Cooperar en la dirección del tráfico vehicular si así se le requiere.

Jefe del Centro de Operaciones.

- 1) Coordina las actividades de prevención, de Apoyo y de Reacción.
- 2) Informa y consulta a la superioridad.

Cap. y Lic. Enrique Cortez
Gerente de Operaciones

000042



Anexo "I"

INVENTARIO DEL EQUIPO A UTILIZAR EN LA PRESTACIÓN DEL SUMINISTRO
(Correspondiente con el Formato del Anexo 5 de las Bases para la Presentación de Ofertas)

DENOMINACIÓN DEL EQUIPO Y ACCESORIOS	CANTIDAD	MARCAS	MODELO Y AÑO	ESTADO DE USO	MATRÍCULA
Uniforme Completo	54	S/M	S/M	ACTIVO	S/M
Zapatos Negros de Amarrar	27				
Cinturón	15	FORREST	FORREST	ACTIVO	S/M
Porta Documentos	15	FORREST	FORREST	ACTIVO	S/M
Porta Munición	30	FORREST	FORREST	ACTIVO	S/M
Escopeta .12 Cañón Corto	10				
1	(1)	MAVERICK	88 - 2000	ACTIVA	0011581
2	(1)	MAVERICK	88 - 2000	ACTIVA	0011581
3	(1)	MAVERICK	88 - 2000	ACTIVA	0011581
4	(1)	MOSSBERG	500a- 2000	ACTIVA	0011581
5	(1)	MOSSBERG	500a- 2000	ACTIVA	0011581
6	(1)	MOSSBERG	500a- 2000	ACTIVA	0011581
7	(1)	WINCHESTER	1300-2000	ACTIVA	0011581
8	(1)	WINCHESTER	1300-2000	ACTIVA	0011581
9	(1)	WINCHESTER	1300-2000	ACTIVA	0011581
10	(1)	REMINGTON	870 - 2000	ACTIVA	0011581
Pistola Calibre 9 mm. o Revólver .38	5				
1	(1)	S & W.	5904 - 2000	ACTIVA	0011581
2	(1)	TAURUS	PT99 - 2000	ACTIVA	0011581
3	(1)	RUGER	P89 - 2000	ACTIVA	0011581
4	(1)	ARMSCOR	1911-A2-2000	ACTIVA	0011581
5	(1)	DAEWOO	DP51 - 2001	ACTIVA	0011581
Radio de Comunicación, Batería y Cargador	15	VERTEX	VX-160	ACTIVA	S/M
Libreta para Apuntes	15	S/M	S/M	ACTIVA	S/M
Munición para Escopeta	200	REMINGTON	GA-12	ACTIVA	S/M
Munición para Pistola o Revólver	100	FALCON	FAL9SOL	ACTIVA	S/M
Reloj de Puño	15				
Capa para Lluvia	15	S/M	S/M	ACTIVA	S/M
Silbato	10	S/M	S/M	ACTIVA	S/M
Bastón	15	S/M	M/M	ACTIVA	S/M
Lámpara de Mano con Baterías	12	RAYOVAC	D-2	ACTIVA	S/M

Jefe del Departamento de Servicios Generales
 San Salvador, 12 de Abril del 2007





SAN SALVADOR
Av. Bernal. Col. Bernal. Residencial
Montecarlo # 21. San Salvador, El Salvador
PBX: 2500-5222. Fax 2500-5252
Ventas 2500- 5207
www.cosase.com

SUCURSAL SAN MIGUEL
Carretera Panamericana # 16,
Col. panamericana, Barrio Concepción,
Cantón El Jute, San Miguel
Tels.: 2675-1008 • 2675- 1009
Security Center Tel.: 2675- 1006

0000215
SUCURSAL SANTA ANA
3a. C. Ote. y 1a. Av. Sur
Local No. 2, Edif. Molina.
Fte. Cruz Roja, Santa Ana
Tels.:2403- 0021 • 2403- 0022

COMPANIA SALVADOREÑA DE SEGURIDAD, S.A. DE C.V. **Los Expertos en Seguridad**

MECANISMOS DE COMUNICACIÓN ENTRE COSASE S.A. DE C.V. CON LA POLICÍA NACIONAL CIVIL

a.) ¿Cómo se establece la comunicación con la PNC?

Existen prácticamente dos tipos de comunicación hacia la PNC, la primera es de carácter Administrativo y la segunda es de carácter Operativo, me referiré a la segunda, ya que la primera está contemplada en la Ley de Servicios Privados de Seguridad.

Nuestra comunicación en el caso específico de Agentes de Seguridad que se encuentran destacados en instituciones gubernamentales se lleva a cabo de la siguiente manera:

- 1) Reportar a la División de Servicios Privados de Seguridad, que se ha iniciado un servicio, en donde se detalla: cantidad de elementos, Lugares, Direcciones, Armamento y encargado (Supervisor de Zona)
- 2) En el transcurso de la prestación de servicios, se envía informes de actividades delincuenciales ó novedades relevantes (Esto puede ser en cualquier momento del mes).
- 3) A parte de la comunicación con la División de Servicios Privados, se hace contactos con la delegación de seguridad pública correspondiente al sector del servicio, para coordinaciones de carácter Operativos.

Procedimiento para la Coordinación con la Policía Nacional Civil.

El Centro de Operaciones dispone de un listado actualizado de todas las dependencias de la PNC, ésta se actualiza con la frecuencia debida, y con prioridad, las Delegaciones principales, y a éstas se llama para establecer comunicación con sus entidades orgánicas en caso de que por algún impedimento no se pueda establecer contacto directo con ellas.

000044





SAN SALVADOR
Av. Bernal. Col. Bernal. Residencial
Montecarlo # 21, San Salvador, El Salvador
PBX: 2500-5222. Fax 2500-5252
Ventas 2500- 5207
www.cosase.com

SUCURSAL SAN MIGUEL
Carretera Panamericana # 16,
Col. panamericana, Barrio Concepción,
Cantón El Jute, San Miguel
Tels.: 2675-1008 • 2675- 1009
Security Center Tel.: 2675- 1006

0000216
SUCURSAL SANTA ANA
3a. C. Ote. y 1a. Av. Sur
Local No. 2, Edif. Molina.
Fte. Cruz Roja, Santa Ana
Tels.:2403- 0021 • 2403- 0022

COMPANIA SALVADOREÑA DE SEGURIDAD, S. A. DE C.V.
Los Expertos en Seguridad

La información que se proporciona es la siguiente:

- 1) Circunstancias y naturaleza del hecho, lo que se presume esté sucediendo o se espera que vaya a suceder.
- 2) Lugar del acontecimiento o de su probable perpetración.
- 3) Cantidad de personas involucradas.
- 4) Existencia y estado de víctimas y apreciación de daños.
- 5) Otra información que la entidad solicite.

El procedimiento de comunicación es básico, tiene tres variantes:

A. Cuando es necesario alertar a la PNC, pero aún no se requiere su intervención.

Ubicado el lugar del hecho o de su probable perpetración, se identifica la dependencia de la PNC más cercana, y se le proporciona la información, inmediatamente, después se le transmite a la Delegación Departamental, aclarándoles a ambas que sólo es para tenerlas en alerta.

Si del desarrollo la situación se deduce la necesidad de intervención, se restablece la comunicación con las dos entidades y se les solicita su presencia; caso contrario solo se les informa el desenlace del hecho.

B. Cuando se requiere la intervención de la PNC.

Ubicado el lugar del hecho o de su probable perpetración, se identifica la dependencia de la PNC más cercana, y se le proporciona la información, inmediatamente después se le transmite a la Delegación Departamental. A ambas se les solicita su presencia y se les comunica si hay presencia o no de de nuestras Unidades en la zona.

c-) Cuando el Hecho ya ha sucedido.

Ubicado el lugar del hecho, se identifica la dependencia de la PNC más cercana, y se le proporciona el detalle de los acontecimientos; se le informa si hay presencia de nuestras unidades en el sitio.

000045





SAN SALVADOR
Av. Bernal. Col. Bernal. Residencial
Montecarlo # 21. San Salvador, El Salvador
PBX: 2500-5222. Fax 2500-5252
Ventas 2500- 5207
www.cosase.com

SUCURSAL SAN MIGUEL
Carretera Panamericana # 16,
Col. panamericana, Barrio Concepción,
Cantón El Jute, San Miguel
Tels.: 2675-1008 • 2675- 1009
Security Center Tel.: 2675- 1006

0000217

SUCURSAL SANTA ANA
3a. C. Ote. y 1a. Av. Sur
Local No. 2, Edif. Molina.
Fte. Cruz Roja, Santa Ana
Tels.:2403- 0021 • 2403- 0022

COMPANIA SALVADORENA DE SEGURIDAD, S.A. DE C.V. **Los Expertos en Seguridad**

Cuando la comunicación con las dependencias no es posible o cuando el Operador lo considera necesario o más conveniente, establece comunicación con el Sistema de Emergencia 911.

Dependiendo de la naturaleza del hecho, de la existencia de víctimas y de daños y de la presencia de fuegos, objetos peligrosos, sujetos armados, sustancias tóxicas, etc. o de su probabilidad, según sea el caso, se requieren o se alertan a las Organizaciones correspondientes.

b.) **¿Cómo se establece la comunicación interna entre los Agentes de Seguridad destacados en los lugares de trabajo y COSASE S.A DE C.V.?**

1) Cuando se inicia un servicio se requiere a Logística por medio del Jefe de Operaciones del área, una cantidad de medios de comunicación (Radios) este se precede a programa acorde a nuestro plan estratégico de medios de comunicación (RADIO) y se les asigna una clave alfa numérica, para su identificación en nuestra central.

Por Ejemplo:

Si el servicio es de 12 horas deben de identificar aperturas, cierres, si el turno es de 24 horas deben de identificar aperturas, cierres y después de las 18:00 horas deberán de dar un reporte de novedades cada dos horas hasta las 05:00 horas, esto se controla por medio de nuestra central de Radio que opera las 24 horas los 365 días del año (En época de vacación ó asueto el central establece las 24 horas del día).

2) Cada medio de comunicación contiene un Radio y un cargador.

3) Por otra parte si el servicio requiere que exista un canal externo y un canal interno para coordinaciones afines de cada lugar de trabajo, se procede a programarlos con un canal que se comunica a unas repetidoras y un canal que se convierta localmente en Simplex

000046





SAN SALVADOR
Av. Bernal, Col. Bernal, Residencial
Montecario # 21, San Salvador, El Salvador
PBX: 2500-5222. Fax 2500-5252
Ventas 2500- 5207
www.cosase.com

SUCURSAL SAN MIGUEL
Carretera Panamericana # 16,
Col. panamericana, Barrio Concepción,
Cantón El Jute, San Miguel
Tels.: 2675-1008 • 2675- 1009
Security Center Tel.: 2675- 1006

0000218
SUCURSAL SANTA ANA
3a. C. Ote. y 1a. Av. Sur
Local No. 2, Edif. Molina.
Fte. Cruz Roja, Santa Ana
Tels.:2403- 0021 • 2403- 0022

COMPANIA SALVADOREÑA DE SEGURIDAD, S.A. DE C.V.

Los Expertos en Seguridad

c.) **Frecuencias y asignación de radios para la comunicación**

COSASE cuenta con diez repetidoras que están distribuidas en 4 puntos de repetición a lo largo de nuestro territorio nacional.

1. Cuenta con Radios propios, de los cuales se asignan al personal destacado a cada lugar.
2. Contamos con nuestro propio departamento técnico de comunicación, en el cual hay tres INGENIEROS los cuales se encargan de dar mantenimiento a los equipos
3. **SOMOS DISTRIBUIDORES DE LA MARCA VERTEX.**

Atentamente,

ING. GERMAN HERRERA BARAHONA
APODERADO GENERAL JUDICIAL ADMINISTRATIVO



000047



SAN SALVADOR
Av. Bernal. Col. Bernal. Residencial
Montecarlo # 21. San Salvador, El Salvador
PBX: 2500-5222. Fax 2500-5252
Ventas 2500- 5207
www.cosase.com

SUCURSAL SAN MIGUEL
Carretera Panamericana # 16,
Col. panamericana, Barrio Concepción,
Cantón El Jute, San Miguel
Tels.: 2675-1008 • 2675- 1009
Security Center Tel.: 2675- 1006

0000219
SUCURSAL SANTA ANA
3a. C. Ote. y 1a. Av. Sur
Local No. 2, Edif. Molina.
Fte. Cruz Roja, Santa Ana
Tels.:2403- 0021 • 2403- 0022

COMPANIA SALVADOREÑA DE SEGURIDAD, S.A. DE C.V.
Los Expertos en Seguridad

San Salvador, 20 de abril de 2007.

Señores

**PRESIDENCIA DE LA REPUBLICA DE EL SALVADOR-SECRETARIA
NACIONAL DE LA FAMILIA Y SECRETARIA DE LA JUVENTUD
UNIDAD DE ADQUISICIONES Y CONTRATACIONES
INSTITUCIONAL (UACI)**

Presente

Ref.: LICITACIÓN PUBLICA CÓDIGO: LP/003/2007/PR-DAG(SJ)/SNF:

**"SUMINISTRO DE SERVICIO DE SEGURIDAD Y VIGILANCIA EN LAS INSTALACIONES,
PARQUEOS Y ALREDEDORES DE LA SECRETARIA NACIONAL DE LA FAMILIA /
ATENCIÓN FAMILIAR; EN LAS INSTALACIONES Y BODEGAS DE LA SECRETARIA
NACIONAL DE LA FAMILIA / DIVISIÓN DE ASISTENCIA ALIMENTARIA; Y, EN LAS
INSTALACIONES, PARQUEO Y ALREDEDORES DE LAS OFICINAS ADMINISTRATIVAS DE
LA SECRETARIA DE LA JUVENTUD"**

RESPONSABILIDADES

COSASE, S.A. DE C.V., se compromete a cumplir con los requerimientos
establecidos por la Secretaria Nacional de la Familia (Atención Familiar y División
de Asistencia Alimentaria), y la Secretaria de la Juventud, en las presentes bases de
licitación.

Atentamente,

Ing. German Herrera Barahona
Aporado General Judicial Administrativo



000048



SAN SALVADOR
Av. Bernal. Col. Bernal. Residencial
Montecarlo # 21. San Salvador, El Salvador
PBX: 2500-5222. Fax 2500-5252
Ventas 2500- 5207
www.cosase.com

SUCURSAL SAN MIGUEL
Carretera Panamericana # 16,
Col. panamericana, Barrio Concepción,
Cantón El Jute, San Miguel
Tels.: 2675-1008 • 2675- 1009
Security Center Tel.: 2675- 1006

0000220
SUCURSAL SANTA ANA
3a. C. Ote. y 1a. Av. Sur
Local No. 2, Edif. Molina.
Fte. Cruz Roja, Santa Ana
Tels.:2403- 0021 • 2403- 0022

COMPANIA SALVADOREÑA DE SEGURIDAD, S.A. DE C.V.
Los Expertos en Seguridad

San Salvador, 20 de abril de 2007.

Señores

PRESIDENCIA DE LA REPUBLICA DE EL SALVADOR-SECRETARIA
NACIONAL DE LA FAMILIA Y SECRETARIA DE LA JUVENTUD
UNIDAD DE ADQUISICIONES Y CONTRATACIONES
INSTITUCIONAL (UACI)

Presente

Ref.: LICITACIÓN PÚBLICA CÓDIGO: LP/003/2007/PR-DAG(SJ)/SNE:

"SUMINISTRO DE SERVICIO DE SEGURIDAD Y VIGILANCIA EN LAS INSTALACIONES,
PARQUEOS Y ALREDEDORES DE LA SECRETARIA NACIONAL DE LA FAMILIA /
ATENCIÓN FAMILIAR; EN LAS INSTALACIONES Y BODEGAS DE LA SECRETARIA
NACIONAL DE LA FAMILIA / DIVISIÓN DE ASISTENCIA ALIMENTARIA; Y, EN LAS
INSTALACIONES, PARQUEO Y ALREDEDORES DE LAS OFICINAS ADMINISTRATIVAS DE
LA SECRETARIA DE LA JUVENTUD"

**DISPOSICIÓN DE CUMPLIR CON LAS ESPECIFICACIONES
TECNICAS**

COSASE, S.A. DE C.V., de ser adjudicados se compromete a cumplir con
cada uno de los requerimientos aquí mencionados, especialmente los que están
indicados en las Especificaciones Técnicas.

Atentamente,

Ing. German Herrera Barahona
Apoderado General Judicial Administrativo



000043



SAN SALVADOR
Av. Bernal. Col. Bernal. Residencial
Montecarlo # 21. San Salvador, El Salvador
PBX: 2500-5222. Fax 2500-5252
Ventas 2500- 5207
www.cosase.com

SUCURSAL SAN MIGUEL
Carretera Panamericana # 16,
Col. panamericana, Barrio Concepción,
Cantón El Jute, San Miguel
Tels.: 2675-1008 • 2675- 1009
Security Center Tel.: 2675- 1006

0000221

SUCURSAL SANTA ANA
3a. C. Ote. y 1a. Av. Sur
Local No. 2, Edif. Molina.
Fte. Cruz Roja, Santa Ana
Tels.: 2403- 0021 • 2403- 0022

COMPANÍA SALVADOREÑA DE SEGURIDAD, S.A. DE C.V.
Los Expertos en Seguridad

San Salvador, 20 de abril de 2007.

Señores

PRESIDENCIA DE LA REPUBLICA DE EL SALVADOR-SECRETARIA
NACIONAL DE LA FAMILIA Y SECRETARIA DE LA JUVENTUD
UNIDAD DE ADQUISICIONES Y CONTRATACIONES
INSTITUCIONAL (UACI)

Presente

Ref.: LICITACIÓN PÚBLICA CÓDIGO: LP/003/2007/PR-DAG(SJ)/SNF:

“SUMINISTRO DE SERVICIO DE SEGURIDAD Y VIGILANCIA EN LAS INSTALACIONES,
PARQUEOS Y ALREDEDORES DE LA SECRETARIA NACIONAL DE LA FAMILIA /
ATENCIÓN FAMILIAR; EN LAS INSTALACIONES Y BODEGAS DE LA SECRETARIA
NACIONAL DE LA FAMILIA / DIVISIÓN DE ASISTENCIA ALIMENTARIA; Y, EN LAS
INSTALACIONES, PARQUEO Y ALREDEDORES DE LAS OFICINAS ADMINISTRATIVAS DE
LA SECRETARIA DE LA JUVENTUD”

**COMPROMISO DE PRESENTACION DE REQUISITOS
OBLIGATORIOS**

COSASE, S.A. DE C. V. de ser adjudicado se compromete a entregar y
cumplir con los requisitos obligatorios de la Sección IV las Especificaciones
Técnicas de las presentes Bases de Licitación.

Atentamente,

Ing. German Herrera Barahona
Apoderado General Judicial Administrativo



000050



Fondo Social para la Vivienda

Fondo Social para la Vivienda

San Salvador, 18 de abril de 2007.

Oficina y Agencia
CentralCalle Rubén Darío y
17 Avenida Sur, No. 901
San SalvadorTels.: 2231-2000
2222-3119
2201-0988

Agencia Santa Ana

9 Calle Poniente y
Avenida José MatíasDolgado, Centro
Comercial Gigante,
Santa AnaTels.: 2441-1268
2441-3897

Agencia San Miguel

Av. Roosevelt Sur,

Centro Comercial

Caparrastique,

San Miguel.

Tels.: 2661-3471
2661-3472

www.fsv.gob.sv

Apartado Postal No. 2179

El Salvador
Centro América

Señores
SECRETARÍA NACIONAL DE LA FAMILIA,
Presente.

Referencia: Licitación LP/003/2007/PREDAG(SJ)SNF SUMINISTRO DE SERVICIO DE SEGURIDAD Y VIGILANCIA EN LAS INSTALACIONES, PARQUEOS Y ALREDEDORES DE LA SECRETARÍA NACIONAL DE LA FAMILIA/ATENCIÓN FAMILIAR; EN LAS INSTALACIONES Y BODEGAS DE LA SECRETARÍA NACIONAL DE LA FAMILIA/DIVISIÓN DE ASISTENCIA ALIMENTARIA Y EN LAS INSTALACIONES, PARQUEO Y ALREDEDORES DE LAS OFICINAS ADMINISTRATIVAS DE LA SECRETARÍA DE LA JUVENTUD*.

En atención al requerimiento señalado en la Licitación de la referencia y a solicitud de la **COMPAÑÍA SALVADOREÑA DE SEGURIDAD, S.A. DE C.V.**, hago constar que dicha sociedad, nos ha suministrado los servicios de vigilancia y seguridad en Oficina Central y Agencias Regionales, señalando que de acuerdo a nuestros registros, describimos la experiencia de acuerdo al siguiente detalle:

No.	DESCRIPCION DEL SERVICIO	CANTIDAD DEL SERVICIO	PERIODO DEL SERVICIO	COSTO UNITARIO	COSTO TOTAL DEL SERVICIO	CALIFICACION
1	Servicios de seguridad y vigilancia, 365 días al año, incluyendo días de asueto y vacaciones, en Oficinas Centrales y Agencias Regionales de San Miguel y Santa Ana.	30 puestos de seguridad	Del 1 de enero al 31 de diciembre de 2006.	U.S.\$309.00	U.S.\$129,475.00	Excelente
	PRORROGA		Del 1 de enero 2007 al 30 de abril 2007.		\$ 43,158.33	

Atentamente,

Ing. Miguel Fco. Galdámez Rojas
Gerente Administrativo

c.c. Archivo
/mcdec

*Financiar tu casa es
nuestro compromiso*





EL CONSEJO NACIONAL PARA LA CULTURA Y EL ARTE (CONCULTURA: **HACE CONSTAR** que **COSASE, S.A. DE C.V.**, nos ha proporcionado servicios de Seguridad, bajo las siguientes condiciones:

CARTERISTICAS PRINCIPALES DEL SERVICIO

1.	MONTOS INICIALES Y FINALES DEL CONTRATO:	\$113,756.66 \$232,356.22
2.	PERIODO DE EJECUCION:	01 DE ENERO DE 2005 HASTA 31 DE DICIEMBRE DE 2006
3.	CALIFICACION: EXCELENTE, BUENO, REGULAR, DEFICIENTE (ESPECIFICAR):	BUENO
4.	OTRAS OBSERVACIONES:	

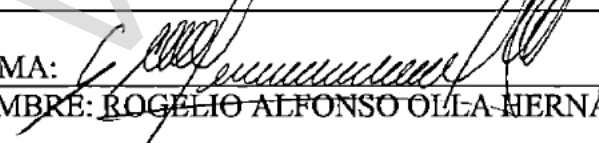
Y para ser presentada a la Unidad de Adquisiciones y Contrataciones Institucional (UACI), de la Presidencia de la República, se extiende la presente constancia, en la ciudad de San Salvador, a los diecinueve días del mes de abril del dos mil siete.

FIRMA: 	SELLO DE LA EMPRESA: 
NOMBRE: ROGELIO ALFONSO OLLA HERNANDEZ	
CARGO: JEFE UACI	
TELEFONO: 25105118	

Consejo Nacional para la Cultura y el Arte

CONCULTURA



000052



Edificio World Trade Center, Torre I Segundo Nivel
 89 Av. norte y calle el Mirador
 San Salvador, El Salvador, C. A.
 Tel.: 2209-8200 • Fax: 2264-5513
 Web: www.gytcontinental.com.sv

Señores
LOTERIA NACIONAL DE BENEFICIENCIA
Presente

Por este medio, certificamos que la empresa **COSASE, S.A. DE C.V.**,
 ha proporcionado el servicio de Seguridad a **BANCO G&T**
CONTINENTAL EL SALVADOR

En el periodo comprendido de febrero del dos mil seis a la fecha

A continuación se detalla la evaluación del servicio brindado:

EXCELENTE	MUY BUENO	BUENO	DEFICIENTE
X			

San Salvador, a los treinta días del mes de marzo de dos mil siete

Lic. Edwin Peña
Dirección de Operaciones
Banco G&T Continental El Salvador





Fondo de Inversión Social para el Desarrollo Local de El Salvador
 Bases de Licitación Pública por Invitación No.077/2007 "Servicio de Vigilancia para la
 Lotería Nacional de Beneficencia

FISDL

Señores
LOTERIA NACIONAL DE BENEFICENCIA
 Presente

Por este medio, certificamos que la empresa **COSASE, S.A. DE C.V.**, ha proporcionado el servicio de Seguridad de las instalaciones de oficinas y estacionamientos de esta Institución

En el periodo comprendido de Enero de 2004 a la fecha al FONDO DE INVERSIÓN SOCIAL PARA EL DESARROLLO LOCAL DE EL SALVADOR

A continuación se detalla la evaluación del servicio brindado:

EXCELENTE	MUY BUENO	BUENO	DEFICIENTE
X			

San Salvador, a los treinta días del mes de Marzo de dos mil siete

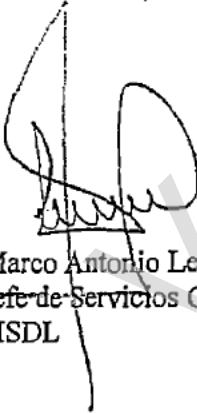
 Marco Antonio Leiva
 Jefe de Servicios Generales
 FISDL



Bases de Licitación Pública por Invitación No.07/2007 "Servicio de Vigilancia para la Lotería Nacional de Beneficencia

Señores
LOTERIA NACIONAL DE BENEFICENCIA
Presente

Por este medio, certificamos que la empresa **COSASE, S.A. DE C.V.**, ha proporcionado el servicio de "Seguridad Privada por medio de Agentes de Seguridad" a "La Compañía de Telecomunicaciones de El Salvador Sociedad Anónima de Capital Variable que se abrevia CTE SA DE CV."

En el periodo comprendido de DOS AÑOS según contrato vigente 07.

A continuación se detalla la evaluación del servicio brindado:

EXCELENTE	MUY BUENO	BUENO	DEFICIENTE
		X	

San Salvador, a los dos días del mes de abril de dos mil siete.

NOMBRE, FIRMA Y SELLO



Lic. Yari Alberto Driotis
Gerente de Seguridad de Telecom



000055





SAN SALVADOR
Av. Bernal. Col. Bernal. Residencial
Montecarlo # 21. San Salvador, El Salvador
PBX: 2500-5222, Fax 2500-5252
Ventas 2500- 5207
www.cosase.com

SUCURSAL SAN MIGUEL
Carretera Panamericana # 16,
Col. panamericana, Barrio Concepción,
Cantón El Jute, San Miguel
Tels.: 2675-1008 • 2675- 1009
Security Center Tel.: 2675- 1006

0000227
SUCURSAL SANTA ANA
3a. C. Ote. y 1a. Av. Sur
Local No. 2, Edif. Molina.
Fte. Cruz Roja, Santa Ana
Tels.: 2403- 0021 • 2403- 0022

COMPANIA SALVADOREÑA DE SEGURIDAD, S.A. DE C.V.

Los Expertos en Seguridad

San Salvador, 20 de abril de 2007.

Señores

**PRESIDENCIA DE LA REPUBLICA DE EL SALVADOR-SECRETARIA
NACIONAL DE LA FAMILIA Y SECRETARIA DE LA JUVENTUD
UNIDAD DE ADQUISICIONES Y CONTRATACIONES
INSTITUCIONAL (UACI)**

Presente

Ref.: LICITACIÓN PÚBLICA CÓDIGO: LP/003/2007/PR-DAG(SJ)/SNF:

“SUMINISTRO DE SERVICIO DE SEGURIDAD Y VIGILANCIA EN LAS INSTALACIONES,
PARQUEOS Y ALREDEDORES DE LA SECRETARIA NACIONAL DE LA FAMILIA /
ATENCIÓN FAMILIAR; EN LAS INSTALACIONES Y BODEGAS DE LA SECRETARIA
NACIONAL DE LA FAMILIA / DIVISIÓN DE ASISTENCIA ALIMENTARIA; Y, EN LAS
INSTALACIONES, PARQUEO Y ALREDEDORES DE LAS OFICINAS ADMINISTRATIVAS DE
LA SECRETARIA DE LA JUVENTUD”

REFERENCIAS

Lista De contratos ejecutados en el año 2007, detalla montos ,cantidad de
agentes contratados, plazos y contactos. Ver adjunto lista de clientes en Sobre
Nº 6 , comprenden paginas desde Nº 38 hasta la Nº 40.

Atentamente,

Ing. Germán Barahona
Apoderado General Judicial Administrativo



000055A



SAN SALVADOR
Av. Bernal. Col. Bernal. Residencial
Montecarlo # 21. San Salvador, El Salvador
PBX: 2500-5222, Fax 2500-5252
Ventas 2500- 5207
www.cosase.com

SUCURSAL SAN MIGUEL
Carretera Panamericana # 16,
Col. panamericana, Barrio Concepción,
Cantón El Jute, San Miguel
Tels.: 2675-1008 • 2675- 1009
Security Center Tel.: 2675- 1006

0000228

SUCURSAL SANTA ANA
3a. C. Ote. y 1a. Av. Sur
Local No. 2, Edif. Molina.
Fte. Cruz Roja, Santa Ana
Tels.:2403- 0021 • 2403- 0022

COMPANÍA SALVADOREÑA DE SEGURIDAD, S.A. DE C.V.

Los Expertos en Seguridad

San Salvador, 20 de abril de 2007.

Señores

PRESIDENCIA DE LA REPUBLICA DE EL SALVADOR-SECRETARIA NACIONAL DE LA FAMILIA Y SECRETARIA DE LA JUVENTUD
UNIDAD DE ADQUISICIONES Y CONTRATACIONES
INSTITUCIONAL (UACI)

Presente

Ref.: LICITACIÓN PUBLICA CÓDIGO: LP/003/2007/PR-DAG(SJ)/SNF:

"SUMINISTRO DE SERVICIO DE SEGURIDAD Y VIGILANCIA EN LAS INSTALACIONES, PARQUEOS Y ALREDEDORES DE LA SECRETARIA NACIONAL DE LA FAMILIA / ATENCIÓN FAMILIAR; EN LAS INSTALACIONES Y BODEGAS DE LA SECRETARIA NACIONAL DE LA FAMILIA / DIVISIÓN DE ASISTENCIA ALIMENTARIA; Y, EN LAS INSTALACIONES, PARQUEO Y ALREDEDORES DE LAS OFICINAS ADMINISTRATIVAS DE LA SECRETARIA DE LA JUVENTUD"

TIEMPO DE LA EMPRESA EN EL MERCADO

Por este medio hago constar que la **COMPANÍA SALVADOREÑA DE SEGURIDAD, S.A. DE C.V.**, conocida por **COSASE, S.A DE C.V.** como su nombre lo indica es una compañía 100% salvadoreña, dedicada a brindar servicios de seguridad privada de todo tipo, debidamente autorizada por la PNC, según Dictamen No. 0037/ASP/FUN Y Resolución No. 0068/ASP/EST conforme a la Ley de Servicios Privados de Seguridad, con un alto profesionalismo y honestidad; fundada por el Señor SALVADOR ADALBERTO HENRIQUEZ; con mas de veintidós años de experiencia en brindar servicios integrales de Seguridad Privada en las áreas Bancarias, Privadas, Institucionales, Industriales, Hospitalarias, Comerciales, Residenciales, Custodio de Transporte de Productos y otras relacionadas con la Seguridad y Vigilancia, para eso contamos con personal – altamente capacitado, autorizado y certificado, para desarrollar cada una de las especialidades antes descritas se dispone medios de movilización propia debidamente identificados, para brindar un excelente Servicio de Supervisión, ubicación e instalaciones durante las 24 horas del día; contamos con un Sistema de Comunicación eficiente y efectiva tanto Frecuencias y Repetidoras, como Radios con la mas moderna tecnología de radiocomunicaciones de la marca MOTOROLA Y VERTEX y telefonía tradicional y móvil a nivel nacional, esto garantiza que nuestro personal este en comunicación y control permanente en forma personalizada por medio de nuestros supervisores se ejerce un control en los puntos de servicio para la seguridad y comodidad de nuestros clientes.

COSASE, S.A. DE C.V. se enorgullece en ser la primera empresa a nivel Centroamericano en poseer el Sistema GUARD-1 que consiste en un dispositivo instalado en cada uno de los lugares donde se presta el servicio, el cual registra la hora, lugares y fecha visitados por nuestros supervisores. Todo es controlado en nuestras oficinas centrales por medio de un sistema informático central. Además somos Distribuidores exclusivos de las Marcas MATRIX PYRONIX, VERTEX STANDARD, SMITH, L3, WOOJU, LOR ELECTRONICS INC. Entre otras.

Ing. German Herrera Barahona
Apoderado General Judicial Administrativo



000056



La Cámara de Comercio e Industria de El Salvador

Certifica que la empresa:

COMPANÍA SALVADOREÑA DE SEGURIDAD, S.A. DE C.V.

Es socio activo de esta Gremial, contribuyendo al fortalecimiento de la Libre Empresa, al fomento del espíritu de agrupación gremial y al desarrollo empresarial que logre la competitividad.

° Afiliación No. [REDACTED]

° Fecha de su Ingreso 21/11/2002

Eduardo Oñate Mtryshondt
Presidente

San Salvador, 13 de febrero, 2003



000057

0000229



SAN SALVADOR
Av. Bernal, Col. Bernal, Residencial
Montecarlo # 21, San Salvador, El Salvador
PBX: 2500-5222. Fax 2500-5252
Ventas 2500- 5207
www.cosase.com

SUCURSAL SAN MIGUEL
Carretera Panamericana # 16,
Col. panamericana, Barrio Concepción,
Cantón El Jute, San Miguel
Tels.: 2675-1008 • 2675- 1009
Security Center Tel.: 2675- 1006

0000230
SUCURSAL SANTA ANA
3a. C. Ote. y 1a. Av. Sur
Local No. 2, Edif. Molina.
Fte. Cruz Roja, Santa Ana
Tels.:2403- 0021 • 2403- 0022

COMPANÍA SALVADOREÑA DE SEGURIDAD, S.A. DE C.V.
Los Expertos en Seguridad

San Salvador, 20 de abril de 2007.

Señores

**PRESIDENCIA DE LA REPUBLICA DE EL SALVADOR-SECRETARIA
NACIONAL DE LA FAMILIA Y SECRETARIA DE LA JUVENTUD
UNIDAD DE ADQUISICIONES Y CONTRATACIONES
INSTITUCIONAL (UACI)**

Presente

Ref.: LICITACIÓN PUBLICA CÓDIGO: LP/003/2007/PR-DAG(SJ)/SNF:

**“SUMINISTRO DE SERVICIO DE SEGURIDAD Y VIGILANCIA EN LAS INSTALACIONES,
PARQUEOS Y ALREDEDORES DE LA SECRETARIA NACIONAL DE LA FAMILIA /
ATENCIÓN FAMILIAR; EN LAS INSTALACIONES Y BODEGAS DE LA SECRETARIA
NACIONAL DE LA FAMILIA / DIVISIÓN DE ASISTENCIA ALIMENTARIA; Y, EN LAS
INSTALACIONES, PARQUEO Y ALREDEDORES DE LAS OFICINAS ADMINISTRATIVAS DE
LA SECRETARIA DE LA JUVENTUD”**

OFICINAS REGIONALES/COBERTURA:

COSASE, S.A. de C.V., cuenta con oficinas regionales en los siguientes lugares:

OFICINAS	DIRECCION DE LAS OFICINAS DE SERVICIO
CENTRAL- SAN SALVADOR	Av. Bernal, Col. Bernal, Res. Montecarlo #21 S.S. tel: 2500-5222
OFICINA REGIONAL DE OCCIDENTE-SANTA ANA	3ª Calle Ote. Local N° 2, Edif. Molina, frente a Cruz Roja, Sta. Ana. Tel: 2403-0021
OFICINA REGIONAL DE ORIENTE-SAN MIGUEL	Carretera Panamericana, #16, Col. Panamericana, Barrio Concepción, Cantón El Jute, San. Miguel., tel: 2675-1008

Atentamente,



Ing. German Herrera Barahona
Apoderado General Judicial Administrativo

000053

CURRÍCULUM PROFESIONAL DE COSASE, S.A. DE C.V.

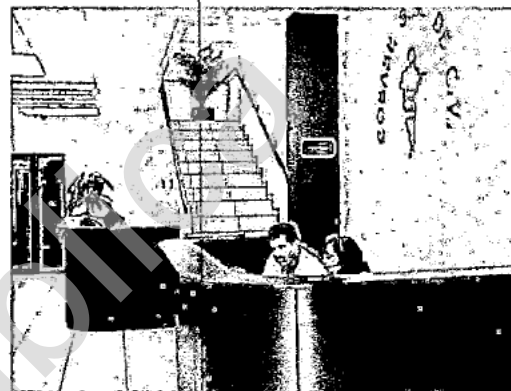

NOMBRE DE LA EMPRESA: COMPAÑÍA SALVADOREÑA DE SEGURIDAD, S.A. DE C.V., conocida por COSASE, S.A. DE C.V., como su nombre lo indica es una compañía 100% salvadoreña, dedicada a brindar servicios de seguridad privada de todo tipo, debidamente autorizada por la PNC, según **DICTAMEN N° 0037/ASP/FUN Y RESOLUCION N° 0068/ASP/EST** conforme a la Ley de Servicios Privados de Seguridad, con un alto profesionalismo y honestidad; fundada por el señor **SALVADOR ADALBERTO HENRIQUEZ**; con mas de diecisiete años de experiencia en brindar Servicios Integrales de Seguridad Privada en las áreas **Bancarias, Privadas Institucionales, Industriales, Hospitalarias, Comerciales, Residenciales, Custodio de Transporte de Productos y otras relacionadas con la Seguridad y Vigilancia**; para eso contamos con personal – altamente capacitado, autorizado y certificado, para desarrollar cada una de las especialidades antes descritas se dispone medios de movilización propia debidamente identificados, para brindar un excelente Servicio de Supervisión, ubicación e instalaciones durante las 24 horas del día; contamos con un Sistema de Comunicación eficiente y efectiva tanto Frecuencias y Repetidoras, como Radios con la mas, moderna tecnología en radiocomunicaciones de la marca **MOTOROLA** y **VERTEX** y telefonía tradicional y móvil a nivel nacional esto garantiza que nuestro personal este en comunicación y control permanente en forma personalizada por medio de nuestros supervisores se ejerce un control en los puntos de servicio para la seguridad y comodidad de nuestros clientes, COSASE, S.A. DE C.V. se enorgullece en ser la primera empresa a nivel Centroamericano en poseer el Sistema GUARD-1 que consiste en un dispositivo instalado en cada uno de los lugares donde se presta el servicio, el cual registra la hora, lugares y fecha visitados por nuestros supervisores. Todo es controlado en nuestras oficinas centrales por medio de un sistema informático central. Además somos Distribuidores exclusivos de las Marcas **MATRIX PYRONIX, VERTEX STANDARD, SMITH, L3, WOOJU, LOR ELECTRONICS INC.**, entre otras.-

DIRECCION DE COSASE, S.A. DE C.V. Y SECURITY CENTER

COMPAÑÍA SALVADOREÑA DE SEGURIDAD, S.A. DE C.V.
que puede abreviarse: "COSASE, S.A. DE C.V.

COLONIA Y AVENIDA BERNAL RESIDENCIAL MONTE CARLO N° 21
A 200 MTS DEL HOSPITAL MILITAR NUEVO

Página Web: www.paginasamarillas.com.sv



SECURITY CENTER

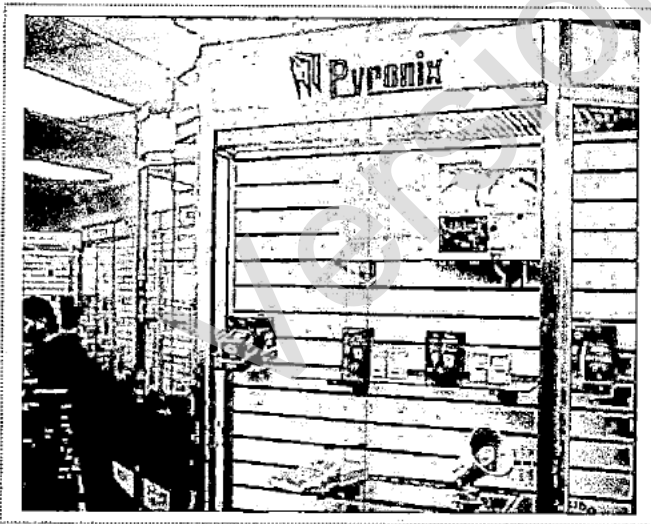

Hemos desarrollado un completo sistema de armas de protección, que inicia con nuestras cuatro armerías, distribuidas en todo el territorio nacional, las cuales cuentan con diversidad de producto para la defensa personal.

Distribuimos equipos de defensa personal Letales o No Letales; Somos distribuidores directos de las marcas MAVERICK, GLOCK, AMSCOR, MOSSBERG, SMITH & WESSON, WINCHESTER, TAURUS Y REMINGTON.

000060



**OFICINA REGIONAL ORIENTAL Y
SALA DE VENTA SAN MIGUEL**

CARRETERA PANAMERICANA N° 16 FRENTE A GALVANISA
TEL. 2620-2064 26202065 22620-2063 FAX. 26674029

**OFICINA REGIONAL OCCIDENTAL
Y SALA DE VENTA SANTA ANA**

**DIRECCION: AVENIDA INDEPENDENCIA ENTRE SÉPTIMA Y 9ª. CALLE PONIENTE
Nº. 32, SANTA ANA**

Teléfono: 2403-0022

FABRICA DE MUNICION

SANTO TOMAS, CALLE ALBERTO MASFERRER, BARRIO EL CALVARIO N° 17
TEL. 2220-9089.

**BODEGAS DE LOGÍSTICA: COL. ALTOS DE SAN LUIS, PASAJE. JULY MARLENE TEL.
2233-5231.**

PARQUEO Y TALLERES.

AV. BERNAL. COLONIA SANTA TERESA, CALLE PRINCIPAL ORIENTE. TEL. 2233-5234.

**ESTACION DE SERVICIO HORSE POWER COSASE.
AV. BERNAL N° 35-U S.S.**

**CENTRO DE NEGOCIOS.
AV. BERNAL N° 2 S.S. TEL . 2233-5207 2233-5249**

**POLÍGONO DE TIRO.
AV. BERNAL N° 21 S.S TEL. 2233-5211**

000061





MECANISMOS DE SUPERVISION ELECTRONICA



Para el cumplimiento de la excelencia en el servicio, COSASE, S.A. DE C.V., hace de su conocimiento, los siguientes mecanismos de control y supervisión:

- a) Nuestros supervisores han sido seleccionados y han atravesado diferentes filtros de controles de calidad, además son personas con una amplia experiencia en el ramo de Supervisión de seguridad cumpliendo profesionalmente con su trabajo.
- b) Cada supervisor tiene a su cargo una zona geográfica específica, a fin de darle una completa cobertura por cada posición asignada y un excelente servicio a nuestros clientes.
- c) La supervisión es continua, las 24 horas del día la empresa tiene supervisores nocturnos que realizan controles sorpresas a las posiciones de nuestros clientes esta se realiza en vehículos y motocicletas, cada uno con los logotipos de la empresa.

Para un control minucioso de nuestros supervisores y pensando siempre en la seguridad y comodidad de nuestros clientes COSASE, S.A. DE C.V., se enorgullece en ser la primera empresa a nivel Centroamericano en poseer el sistema GUARD-1, el cual consiste en un dispositivo (Tecnología Bullton) instalado en cada uno de los lugares donde se presta el servicio, el cual registra la hora, lugares y fecha visitados por nuestros supervisores. Todo esto es controlado en nuestras oficinas centrales por medio de una computadora central.

- d) Cada supervisor es responsable de velar su zona y de mantenerla bajo control ante cualquier eventualidad que se pudiese suceder.
- e) La coordinación de nuestros supervisores se realiza a través de un jefe de Operaciones, quien es el encargado de que toda la supervisión esté marchando perfectamente.
- f) Además del Sistema GUARD-1, cada supervisor posee un radio de comunicación para reportar cada lugar visitado y pedir el apoyo necesario cuando sea requerido.
- g) Cada supervisor cuenta con equipo (arma) para poder actuar en situaciones de Emergencia.
- h) El supervisor es el que moviliza a coordinar los permisos por enfermedades, vacaciones y demás programados o situaciones de emergencia que los agentes solicitan; por lo que en ningún momento los servicios que se prestan se ven afectados por las ausencias de las personas designadas a la seguridad.
- i) Es de hacer notar que cada cierto tiempo se hacen pruebas aleatorias y sorpresivas de antidoping. Esto nos sirve para implantar medidas correctivas en el servicio y garantizarle a nuestros clientes personal confiable.

Además de los servicios de seguridad que ofrece COSASE, a través de agentes altamente capacitados, investigados y entrenados para reaccionar y tomar el control en cualquier situación de emergencia a continuación detallamos descriptivamente la clase de servicios con que contamos para hacer eficiente nuestra labor.

000063



SISTEMAS DE COMUNICACION



Contamos con ocho repetidoras ubicadas en el Cerro El Picacho, en Loma Larga, Cerro Cachío, Cacahuatique y Repetidora Digital, con cobertura a nivel nacional y frecuencias, y sistemas de comunicación propios, con la más alta Tecnología en radiocomunicaciones

DEPARTAMENTO DE CONTROL DE OPERACIONES Y DEPARTAMENTO DE OPERACIONES
CENTRO ORIENTE Y CENTRO OCCIDENTE



SALA DE CAPACITACION E INSTRUCTORIA PARA AGENTES DE SEGURIDAD



SISTEMAS POLIGRAFICOS

Nuestro propósito es que conozca las grandes ventajas que lograría al implementar las mismas, considerando que la situación actual del país nos impulsa a estar a la vanguardia de la tecnología y hacer el mejor uso de ella para poder agilizar labores de contratación de personal, confiabilidad del personal que ya esta prestando sus servicios para la empresa y se desea saber los procedimientos que aplican en el cumplimiento de la función encomendada, o aquellos casos que exista un hecho o evento en el cual se quiera deducir responsabilidades directas o indirectas del personal involucrado.

Hacemos de su conocimiento que nuestro personal de expertos poligrafistas, constantemente son capacitados, por lo que le garantizamos que los resultados obtenidos son acorde a las nuevas técnicas de administración poligráfica.

La administración de pruebas poligráficas computarizadas tiene su funcionamiento informático de los comúnmente llamados "Detectores de mentiras", los cuales es posible ya tendrán algún conocimiento pero, surgen muchas interrogantes básicas como por ejemplo: ¿Cómo funciona? ¿Para que sirven? Y lo que es mas, ¿qué tienen que ver con la informática y el hardware? Y, para satisfacer a sus dudas, presentamos a usted las respuestas adecuadas sobre las pruebas poligráficas computarizadas.

Hablar del detector de mentiras puede ser que suene a algo no muy creíble, pero la verdad es que estos instrumentos son para detectar la veracidad de una declaración o evento, son utilizadas a diario por el Órgano estatal y privado.

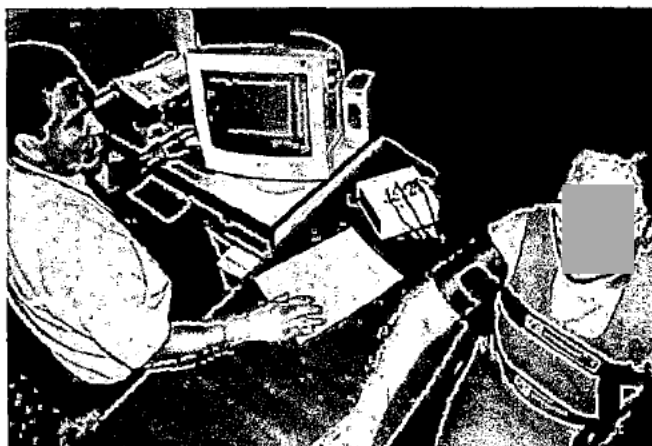

Este instrumento, con muchos años de vida, ha sufrido una gran evolución desde los primeros modelos hasta los actuales. Ahora, con la ayuda de los nuevos sistemas informáticos, es posible una detección de mentiras mas perfeccionada.

Las personas dicen mentiras y engañan a otros por muchas razones. Para muchos, la mentira puede llegar a ser un mecanismo de defensa utilizada para evadir problemas con la justicia, los jefes o figuras autoritarias. A veces, es posible descubrir cuando miente alguien, pero en otras ocasiones, puede que no sea tan fácil.

000065



EVALUACIONES PSICOLÓGICAS APLICADAS AL PERSONAL.

Un equipo especializado de Psicólogos se encarga de hacer las evaluaciones a través de diferentes tipos de Test que se detallan a continuación:

- **TEST DE PERSONALIDAD:** Evalúa las principales características de la personalidad, datos que resultan útiles en la selección de personal, los cuales son:
 - Estabilidad Emocional, la posibilidad de que el individuo utilice molestias físicas ante presiones laborales y faltas al trabajo; la capacidad autocrítica del individuo, capacidad de trabajar bajo presión, la capacidad de autocontrol, toma de decisiones en situaciones difíciles, tolerancia, responsabilidad, actitudes de caballerosidad, disciplina, capacidad para el desempeño de actividades en que se requiere un estado de alerta constante, control sobre el enojo y la agresividad y algunas características psicopatológicas.
- **TEST DE CARÁCTER:** Evalúa el temperamento y el carácter que reúne los requisitos para el desempeño de Agentes de Seguridad, tales como:
 - Sanguíneo, Flemático y Apasionado; los cuales están catalogados como los más estables y fuertes a las eventualidades diarias laborales y personales.
- **TEST DE INTELIGENCIA:** Evalúa la capacidad intelectual del sujeto para la adecuada adaptación al medio social, el cual debe estar en los límites normales para el puesto de Agente de Seguridad.
- **ENTREVISTA PSICOLÓGICA:** Serie de preguntas personales.

CUSTODIO DE TRANSPORTE DE PRODUCTOS Y DE RUTAS DE REPARTO

Desde un punto de partida hasta un punto de destino a nivel del territorio nacional proveemos la protección de los contenedores con productos en ruta, como lo son las fronteras de: LAS CHINAMAS, ANGUIATU, LA HACHADURA, EL POY, EL AMATILLO, SAN BARTOLO, COMALAPA, SAN CRISTOBAL, ACAJUTLA HACIA SAN SALVADOR Y VICEVERSA.-



000066





SERVICIOS DE SEGURIDAD ELECTRONICA

Contamos con sistemas de alarmas, para residencias particulares, comercios e industrias con monitoreo y reacción armada, diferentes dispositivos de detección tales como sistemas infrarrojos, magnéticos, de presión, sonicos etc. conectados con nuestra central, estos pueden prevenir, robos, incendios. Además contamos con sistemas de control de acceso y cierres.

Flat 1 - Partition 2

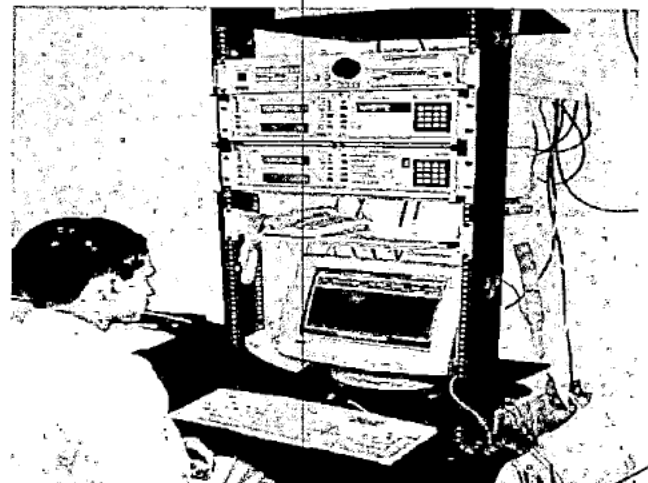

000067



SISTEMA DE POSICIONAMIENTO GLOBAL (G.P.S.)



Consiste en la localización inmediata de un vehículo a través de un dispositivo (caja negra), el cual tiene mapas digitalizados y vectorizados con carreteras, calles, avenidas, principales ciudades, etc.,. El dispositivo es controlado por medio de satélites y su comunicación con la base puede ser a través de Radio Frecuencia, Celular, o satelital. Con este sistema se puede conocer desde la central de monitoreo la ubicación exacta de la unidad.

CIRCUITO CERRADO DE TELEVISION

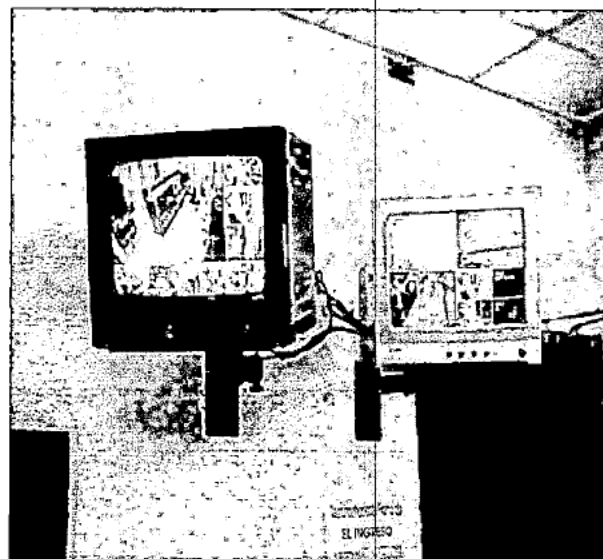

Los sistemas de CCTV se han transformado en sistemas avanzados de control, nuestros dispositivos de grabación Digital son los más avanzados y con la capacidad de ser monitoreados desde la comodidad de su casa, a través de Internet o vía teléfono.

000063



Hemos avanzado y el VHS ha pasado a ser un instrumento del pasado, los equipos de grabación digital pueden incluso ser visto a través de su Palm o Pocket PC.

Hemos desarrollado el monitoreo a distancia a manera de que cuando tenga una necesidad nosotros estaremos vigilando su casa, negocio, o propiedad.

SISTEMA DVR (DIGITAL VIDEO RECORDER)

Nuestros sistemas DVR (Stand Alone) son plataformas de video digital seguros, no son sistema domésticos que se instalan en computadoras personales, estos utilizan procesadores rápidos con sistemas operativos LINUX, que no necesitan de chequeo periódico o reestablecimientos de los sistemas operativos.

El hardware esta diseñado exclusivamente para el la grabación digital y no es una adaptación, son sistemas que se les puede agregar discos duros (hasta cuatro) dependiendo de las necesidades de su sistemas.

Además los puede acceder a través de la red local o Web y ya que el equipo es un servidor LINUX es completamente seguro por ser este uno de los sistemas operativos mas utilizados para la administración de redes, además de ser un sistema operativo guiado por hardware.

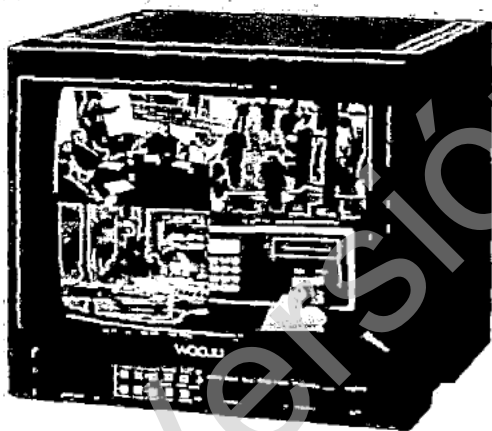

WJ-510



000063



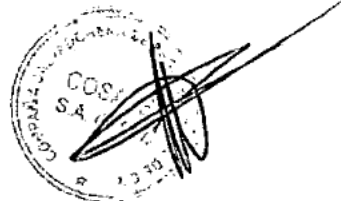
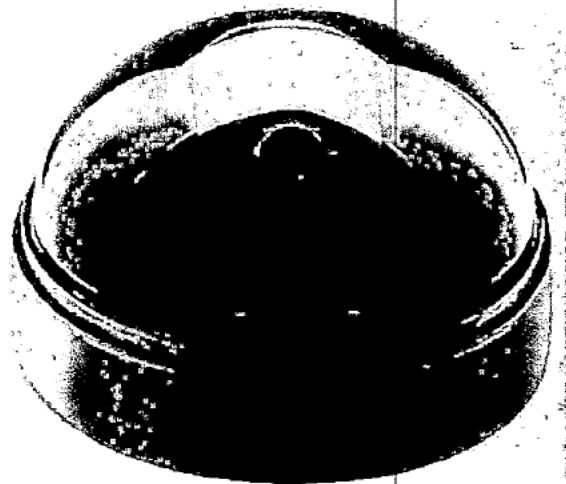
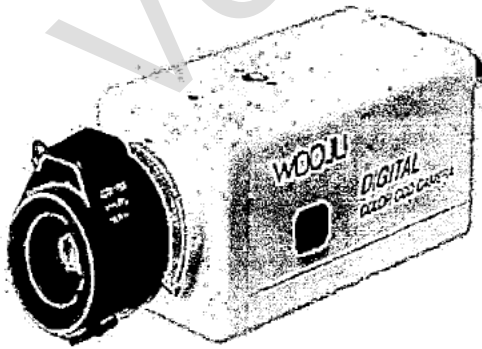
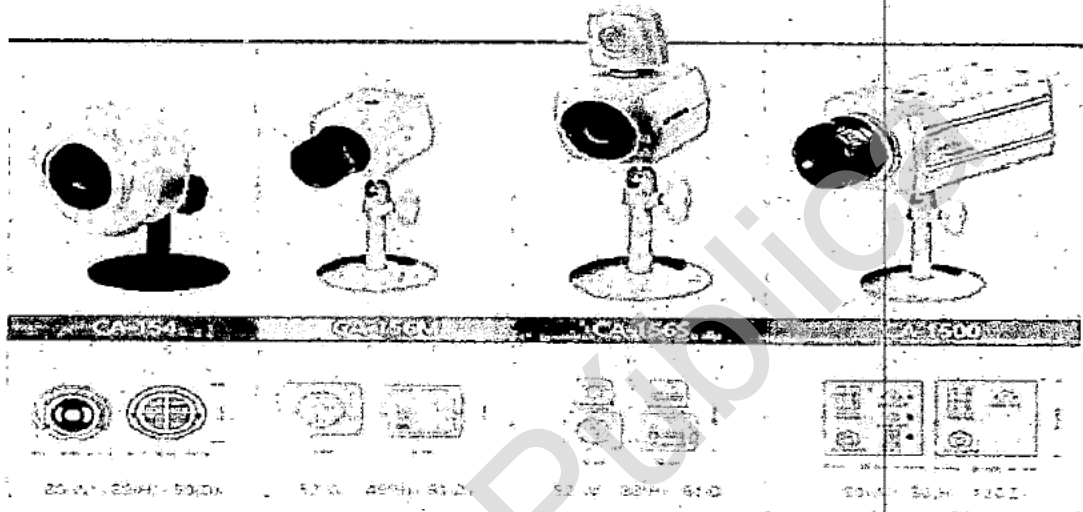

CONTROLES DE ACCESO, POR APROXIMACION, POR DIGITACION Y SISTEMAS BIOMETRICOS

No más libros de control o tarjetas de marcación, nuestros sistemas de control de acceso evitan y ejerce un control absoluto en el ingreso y acceso a instalaciones con nuestros productos usted podrá verificar mensualmente, su planilla o simplemente restringirá accesos a personas. Nuestro sistemas de control de acceso varían desde los mas sencillos por aproximaron o digitación, hasta sistemas biométricos (huellas digitales, iris del ojo, lecturas morfológicas del cuerpo).

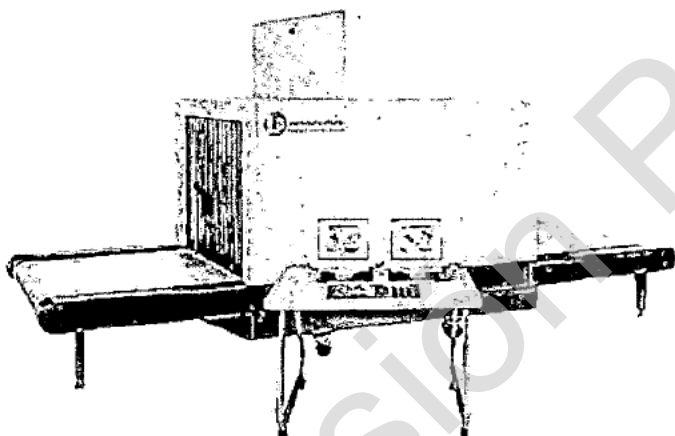
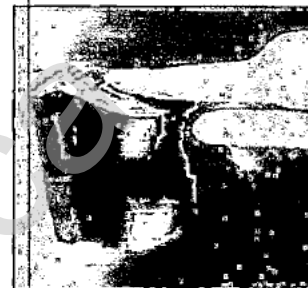

SISTEMAS DE RAYOS X (L3)

Representamos a los sistemas de Rayos X L-3, estos sistemas son utilizados en instalaciones sensitivas, tales como Aeropuertos, Juzgados, Cárceles o instalaciones con altos niveles de seguridad

Los equipos pueden identificar automáticamente materiales orgánicos o inorgánicos, estos equipos trabajan con algoritmos los cuales los hacen, prácticamente inteligentes a la hora de identificar, armas, drogas o explosivos.

CERCA ELECTRIFICADA

120 voltios, 220votts, ya no son suficiente de torrente perimetrales, sin embargo nuestro sistema de seguridad perimetral a través de cerca electrificada a 12,500 voltios hará prácticamente inviolable lo que desea proteger, el sistema estéticamente superior a los Razzor convencional le brinda ventajas que un sistema normal no lo hará; por ejemplo este sistema inhabilita al trasgresor por varios segundos y si es cortado automáticamente reportara al sistema de alarma su violación y activara una señal de alarma, además este puede ser programado con horarios para su seguridad, algo que es muy importante es que el sistema no es letal y solo deshabilita las habilidades musculares por varios minutos.

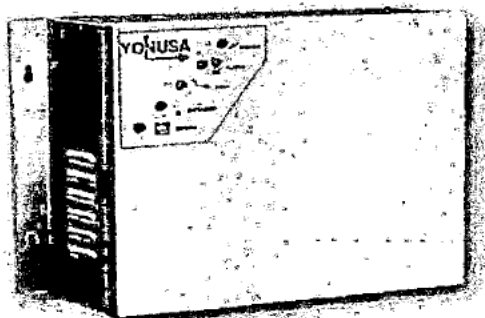

ALAMBRE RAZOR

Tenemos a su disposición alambre Razor alma de acero inoxidable con los más altos controles de calidad, conexión a su sistema de alarmas, somos distribuidores exclusivos de las marcas LONG BARD Y FISH HOOK BARK, electrificado a 110v, a 220v y sin electrificar para negocios y residencias, a 23 o 30 centímetros de separación entre anillo y anillo. ALAMBRE RAZOR. (ver fotocopia del periódico)

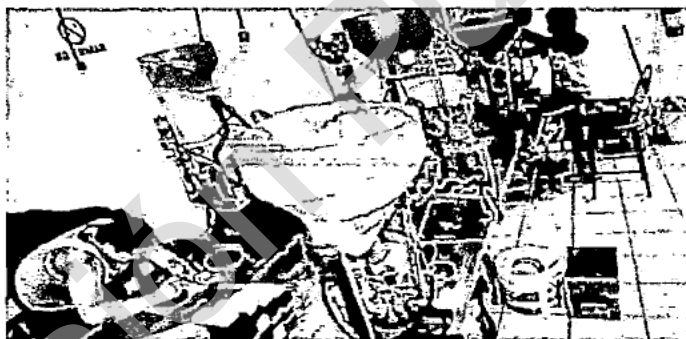
FABRICA DE MUNICIONES FALCON (ARMERIA)

Les proveemos de munición de calidad a un precio razonable, nuestra fábrica de municiones Falcon provee a un precio mucho más bajo munición de alta calidad tanto; recargada o nueva; de todo tipo de calibre.

POLIGONO DE TIRO

Para efectuar practicas de tiro a puerta cerrada, con los más altos estándares Americanos de seguridad, control electrónico de siluetas, venta de municiones, etc.

- CAPACITACION: en el uso de armas. (restricciones aplican)
- Autorizado por Ministerio de la Defensa Nacional

CENTRO DE NEGOCIOS

Cualquiera de nuestros asesores de seguridad le atenderá en nuestro centro de negocios en donde, gustosamente le realizaran un estudio de su necesidad para ofrecerle una solución segura.



CENTRO DE ATENCIÓN A CLIENTES

(CALL CENTER): Tel. 233-5232 esta a la disposición de nuestros clientes para dar atención inmediata a cualquier problema relacionado con nuestros servicios.

Taller de Vehículos y Motos



Taller de Reparación de Armas



000073



Departamento de Finanzas



Auto Servicio COSASE



Departamento de Recursos Humanos



Planta Eléctrica

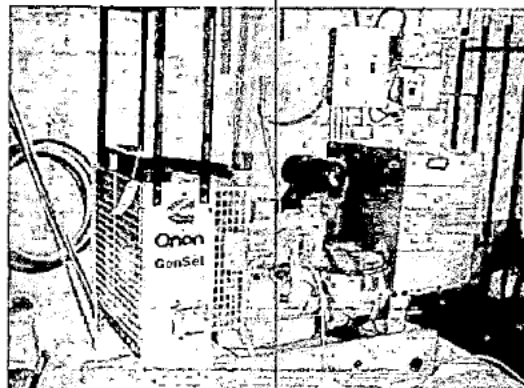

PLANTA ELÉCTRICA DE EMERGENCIA

Nuestro edificio cuenta con sistemas redundantes como por ejemplo nuestra planta de respaldo eléctrica; Marca Cumming Onan de 35 KVA, con transferencia automática, la cual restablece la energía como prioridad a nuestra central de monitoreo en 5 segundos y después a todos nuestros sistemas.



SITIOS DE REPETIDORAS

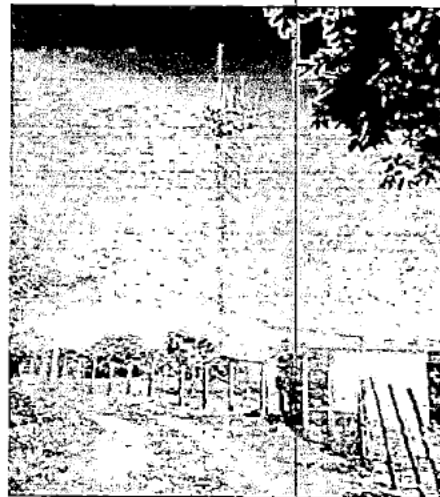
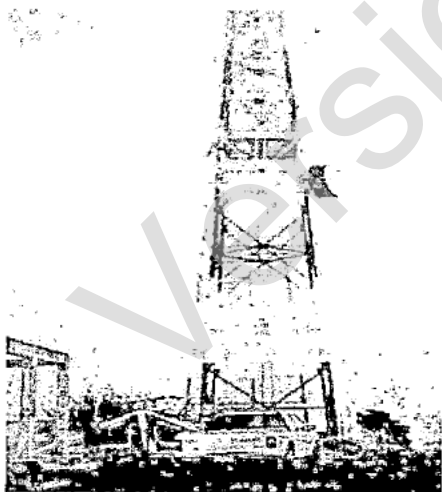
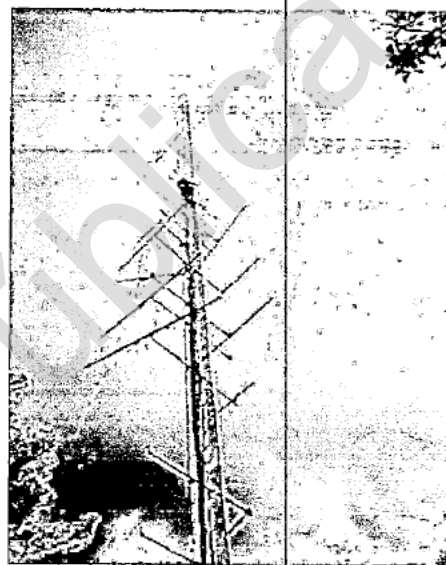
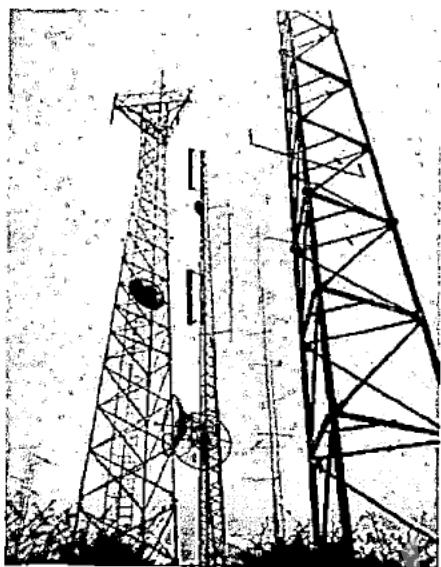

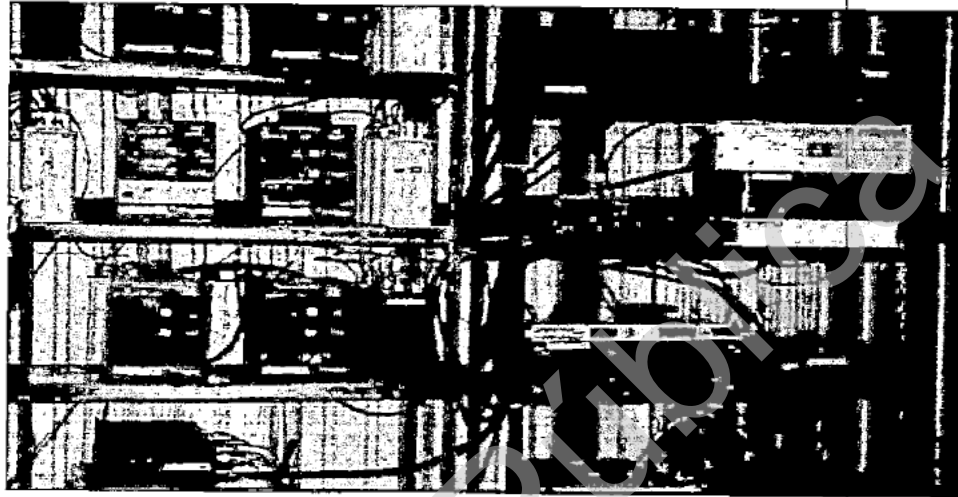

POLIZA DE RESPONSABILIDAD CIVIL

Por la suma de ¢114,285.71).

**EQUIPO DE NAVEGACION AEREA
PROPIEDAD DE COSASE**

Transporte Aéreo.

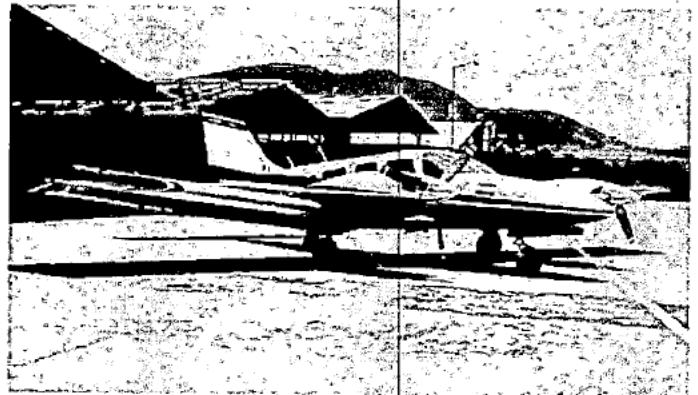
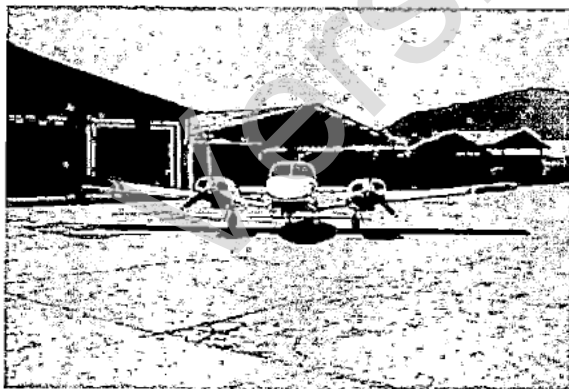

Nuestra experiencia y capacidad ha hecho que mas de 350 empresas nos confien sus instalaciones y patrimonios; COSASE, S.A. DE C.V., con el único objetivo de llevarle seguridad y tranquilidad durante las 24 horas del día, los 365 días del año.





SAN SALVADOR
Av. Bernal. Col. Bernal. Residencial
Montecarlo # 21. San Salvador, El Salvador
PBX: 2500-5222. Fax 2500-5252
Ventas 2500- 5207
www.cosase.com

SUCURSAL SAN MIGUEL
Carretera Panamericana # 16,
Col. panamericana, Barrio Concepción,
Cantón El Jute, San Miguel
Tels.: 2675-1008 • 2675- 1009
Security Center Tel.: 2675- 1006

0000249
SUCURSAL SANTA ANA
3a. C. Ote. y 1a. Av. Sur
Local No. 2, Edif. Molina.
Fte. Cruz Roja, Santa Ana
Tels.:2403- 0021 • 2403- 0022

COMPANIA SALVADOREÑA DE SEGURIDAD, S.A. DE C.V.

Los Expertos en Seguridad

NOMINA DE JUNTA DIRECTIVA DE SOCIEDAD

MIEMBRO DE LA JUNTA DIRECTIVA	NOMBRE
Presidente	José Miguel Antonio Menéndez Avelar
Vicepresidente	Juan Miguel Menéndez Bolaños
Secretario	Fátima Yanira Henríquez de Menéndez
Directores Suplentes	German Herrera Barahona Jaime Roberto Menéndez Avelar Maria Teresa del Carmen Avelar de Menéndez

Ing. German Herrera Barahona
Apoderado General Judicial Administrativo



000077



SAN SALVADOR
Av. Bernal. Col. Bernal. Residencial
Montecarlo # 21. San Salvador, El Salvador
PBX: 2500-5222. Fax 2500-5252
Ventas 2500- 5207
www.cosase.com

SUCURSAL SAN MIGUEL
Carretera Panamericana # 16,
Col. panamericana, Barrio Concepción,
Cantón El Jute, San Miguel
Tels.: 2675-1008 • 2675- 1009
Security Center Tel.: 2675- 1006

0000250
SUCURSAL SANTA ANA
3a. C. Ote. y 1a. Av. Sur
Local No. 2, Edif. Molina.
Fle. Cruz Roja, Santa Ana
Tels.: 2403- 0021 • 2403- 0022

COMPANÍA SALVADOREÑA DE SEGURIDAD, S.A. DE C.V.
Los Expertos en Seguridad

**CURRICULUM VITAE DE LOS
ACCIONISTAS DE COSASE, S.A.
DE C.V.**



000073



SAN SALVADOR
Av. Bernal. Col. Bernal. Residencial
Montecarlo # 21. San Salvador, El Salvador
PBX: 2500-5222. Fax 2500-5252
Ventas 2500- 5207
www.cosase.com

SUCURSAL SAN MIGUEL
Carretera Panamericana # 16,
Col. panamericana, Barrio Concepción,
Cantón El Jute, San Miguel
Tels.: 2675-1008 • 2675- 1009
Security Center Tel.: 2675- 1006

0000251

SUCURSAL SANTA ANA
3a. C. Ote. y 1a. Av. Sur
Local No. 2, Edif. Molina.
Fte. Cruz Roja, Santa Ana
Tels.:2403- 0021 • 2403- 0022

COMPANIA SALVADOREÑA DE SEGURIDAD, S.A. DE C.V.

Los Expertos en Seguridad

CURRICULUM VITAE

I. DATOS GENERALES

NOMBRE :

[REDACTED]

EDAD:

[REDACTED]

II. ESTUDIOS REALIZADOS

PROFESION:

BACHILLER, COMERCIANTE

PILOTO AVIADOR (LIC. No [REDACTED])

III. EXPERIENCIA LABORAL

- EXPERIENCIA EN EL CAMPO DEL CAFÉ POR UN PERIODO DE 25 AÑOS
- EXPERIENCIA EN SEGURIDAD POR UN PERIODO DE 17 AÑOS (DESDE ANTES DE LA GUERRA Y DESPUES DEL CONFLICTO ARMADO).

III. CARGO ACTUAL:

PRESIDENTE DE COSASE, S.A. DE C.V.



000073



SAN SALVADOR
Av. Bernal. Col. Bernal. Residencial
Montecarlo # 21. San Salvador, El Salvador
PBX: 2500-5222. Fax 2500-5252
Ventas 2500- 5207
www.cosase.com

SUCURSAL SAN MIGUEL
Carretera Panamericana # 16,
Col. panamericana, Barrio Concepción,
Cantón El Jute, San Miguel
Tels.: 2675-1008 • 2675- 1009
Security Center Tel.: 2675- 1006

0000252

SUCURSAL SANTA ANA
3a. C. Ote. y 1a. Av. Sur
Local No. 2, Edif. Molina.
Fte. Cruz Roja, Santa Ana
Tels.:2403- 0021 • 2403- 0022

COMPANIA SALVADOREÑA DE SEGURIDAD, S.A. DE C.V.

Los Expertos en Seguridad

CURRICULUM VITAE

I. DATOS GENERALES

NOMBRE :
EDAD:

[REDACTED]

II. ESTUDIOS REALIZADOS

PROFESION:

[REDACTED]

III. EXPERIENCIA LABORAL

- EXPERIENCIA EN LOTIFICACION Y CONSTRUCCION.
- EXPERIENCIA EN PROYECTOS URBANISTICOS (COJUTEPEQUE

III. CARGO ACTUAL:

GERENTE GENERAL MECAFE, S.A. DE C.V.

000080





SAN SALVADOR
 Av. Bernal. Col. Bernal. Residencial
 Montecarlo # 21. San Salvador, El Salvador
 PBX: 2500-5222. Fax 2500-5252
 Ventas 2500- 5207
 www.cosase.com

SUCURSAL SAN MIGUEL
 Carretera Panamericana # 16,
 Col. panamericana, Barrio Concepción,
 Cantón El Jute, San Miguel
 Tels.: 2675-1008 • 2675- 1009
 Security Center Tel.: 2675- 1006

0000253

SUCURSAL SANTA ANA
 3a. C. Ole. y 1a. Av. Sur
 Local No. 2, Edif. Molina.
 Fte. Cruz Roja, Santa Ana
 Tels.:2403- 0021 • 2403- 0022

COMPANIA SALVADOREÑA DE SEGURIDAD, S.A. DE C.V.

Los Expertos en Seguridad

CURRICULUM VITAE

I. DATOS GENERALES

NOMBRE :
 EDAD :

[Redacted Name and Age]

II. ESTUDIOS REALIZADOS

PROFESION:

[Redacted Profession]

III. EXPERIENCIA LABORAL

- CREDITOS COBROS DE COSASE, S.A. DE C.V.
- JEFE DE RECURSOS HUMANOS MECAFE, S.A. DE C.V.

III. CARGO ACTUAL:

DECORACION INTERIORES

000081





SAN SALVADOR
Av. Bernal. Col. Bernal. Residencial
Montecarlo # 21. San Salvador, El Salvador
PBX: 2500-5222. Fax 2500-5252
Ventas 2500- 5207
www.cosase.com

SUCURSAL SAN MIGUEL
Carretera Panamericana # 16,
Col. panamericana, Barrio Concepción,
Cantón El Jute, San Miguel
Tels.: 2675-1008 • 2675- 1009
Security Center Tel.: 2675- 1006

0000254
SUCURSAL SANTA ANA
3a. C. Ote. y 1a. Av. Sur
Local No. 2, Edif. Molina.
Fte. Cruz Roja, Santa Ana
Tels.:2403- 0021 • 2403- 0022

COMPANIA SALVADOREÑA DE SEGURIDAD, S.A. DE C.V.

Los Expertos en Seguridad

San Salvador, 20 de abril de 2007.

Señores

PRESIDENCIA DE LA REPUBLICA DE EL SALVADOR-SECRETARIA
NACIONAL DE LA FAMILIA Y SECRETARIA DE LA JUVENTUD
UNIDAD DE ADQUISICIONES Y CONTRATACIONES
INSTITUCIONAL (UACI)

Presente

Ref.: LICITACIÓN PUBLICA CÓDIGO: LP/003/2007/PR-DAG(SJ)/SNF:

"SUMINISTRO DE SERVICIO DE SEGURIDAD Y VIGILANCIA EN LAS INSTALACIONES,
PARQUEOS Y ALREDEDORES DE LA SECRETARIA NACIONAL DE LA FAMILIA /
ATENCIÓN FAMILIAR; EN LAS INSTALACIONES Y BODEGAS DE LA SECRETARIA
NACIONAL DE LA FAMILIA / DIVISIÓN DE ASISTENCIA ALIMENTARIA; Y, EN LAS
INSTALACIONES, PARQUEO Y ALREDEDORES DE LAS OFICINAS ADMINISTRATIVAS DE
LA SECRETARIA DE LA JUVENTUD"

NOMINA DEL PERSONAL DE COSASE

DESCRIPCION PERSONAL	CANTIDAD
PERSONAL ADMINISTRATIVO	196
PERSONAL OPERATIVO	1,879
TOTALES	2,075

Bajo la gravedad del juramento, declaro que la información listada
corresponde a la realidad de nuestra experiencia.

Atentamente,

Ing. German Herrera Barahona
Apoderado General Judicial Administrativo



000082

ORGANIGRAMA COSASE S.A. de C.V.

Además de...

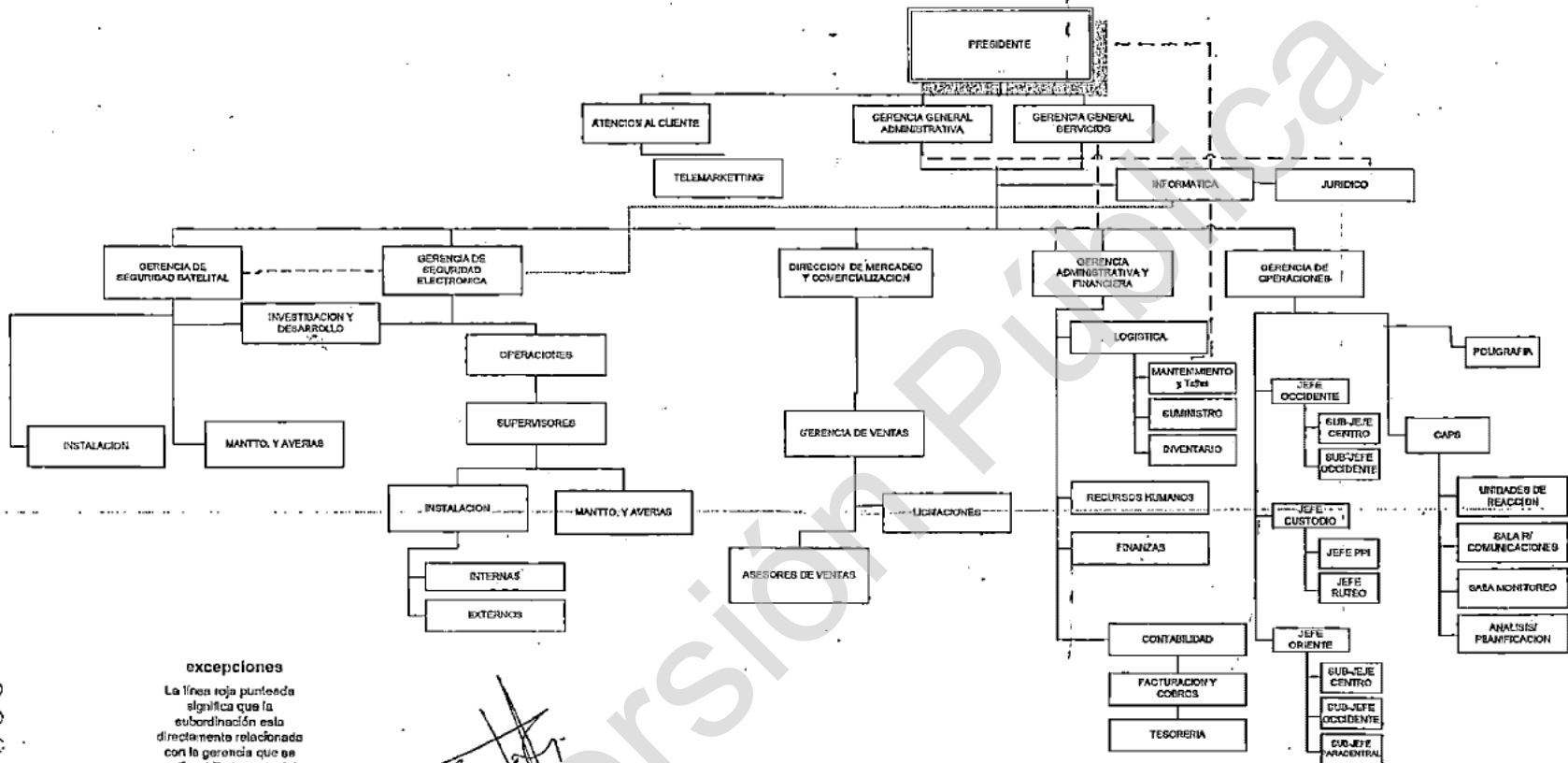

excepciones
 La línea roja punteada significa que la subordinación está directamente relacionada con la gerencia que se ejerce. (En la parte del taller será dirigido por la presidencia Jurídica responde al Ing. German Herrera y la Gerencia Administrativa El Sr. Avendaño)

[Handwritten signature]

[Handwritten scribble]

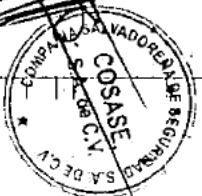



COMPAÑÍA SALVADOREÑA DE SEGURIDAD, S.A. DE C.V.

COSASE, S.A. DE C.V.

ORGANIZACIÓN ADMINISTRATIVA Y TÉCNICA

NOMBRE	CARGO/ TELÉFONO	TÍTULOS Y ESPECIALIDAD	EXPERIENCIA (AÑOS)	AÑOS EXPERIENCIA EN EL PUESTO ACTUAL
MIGUEL MENÉNDEZ	PRESIDENTE TEL: 2500-5222	[REDACTED]	20 años	21 años
GERMAN HERRERA BARAHONA	GERENTE GENERAL ADMINISTRATIVO TEL: 2500-5223	[REDACTED]	11 años	10 años
ERNESTO MENÉNDEZ	GERENTE DE VENTAS TEL: 2500-5207	[REDACTED]	8 años	5 años
JOSE ANGEL AVENDAÑO	GERENTE GENERAL SERVICIOS TEL: 2500-5223	[REDACTED]	10 años	6 años
JOSE CONSTANTINO López	GERENTE SEGURIDAD ELECTRÓNICA TEL: 2500-5225	[REDACTED]	8 años	9 años
FELIPE CORTEZ	JEFE DE SUPERVISIÓN SEGURIDAD ELECTRÓNICA TEL: 2500-5225	[REDACTED]	20 años	7 meses

SAN SALVADOR
Av. Bernal Col. Bernal. Residencial
Montecarlo # 21. San Salvador, El Salvador
PBX: 2500-5222. Fax 2500-5252
Ventas 2500-5207
www.cosase.com

SUCURSAL SAN MIGUEL
Carretera Panamericana # 16,
Col. Panamericana, Barrio Concepción,
Cantón El Jute, San Miguel
Tels.: 2675-1008 • 2675-1009
Security Center Tel.: 2675-1006

SUCURSAL SANTA ANA
3a. C. Ole. y 1a. Av. Sur
Local No. 2, Edif. Molina.
Fie. Cruz Roja, Santa Ana
Tels.: 2403-0021 • 2403-0022

Los Expertos en Seguridad

COMPAÑIA SALVADOREÑA DE SEGURIDAD, S.A. DE C.V.

00002556





SAN SALVADOR
Av. Bernal, Col. Bernal, Residencial
Montecarlo # 21, San Salvador, El Salvador
PBX. 2500-5222. Fax 2500-5252
Ventas 2500-5207
www.cosase.com

SUCURSAL SAN MIGUEL
Carretera Panamericana # 16,
Carrizosa Panamericana, Barrio Concepción,
Canton El Jute, San Miguel
Tels.: 2675-1008 • 2675-1009
Security Center Tel.: 2675-1006

SUCURSAL SANTA ANA
3a. C. Ote. y 1a. Av. Sur
Local No. 2, Edif. Molina,
Fte. Cruz Roja, Santa Ana
Tels.: 2403-0021 • 2403-0022

Los Expertos en Seguridad

COMPANIA SALVADOREÑA DE SEGURIDAD, S.A. DE C.V.

NOMBRE	CARGO	TITULOS Y ESPECIALIDAD	EXPERIENCIA (AÑOS)	AÑOS EXPERIENCIA EN EL PUESTO ACTUAL
ING. CARLOS ROSALES [REDACTED]	GERENTE TÉCNICO GPS TEL: 2500-5283	[REDACTED]	20 años	6 MESES
ENRIQUE CORTEZ [REDACTED]	GERENTE DE OPERACIONES DEL C.A.P.S (Centro de Análisis y Planificación del Sistema) TEL: 2500-5228	[REDACTED]	12 años	7 años
DANIEL HERNÁNDEZ [REDACTED]	CONTADOR GENERAL TEL: 2500-5208	[REDACTED]	12 años	6 años
ANA DE ORELLANA 6000855	JEFE CRÉDITOS Y COBROS TEL: 2500-5221	[REDACTED]	8 años	2 1/2 AÑOS

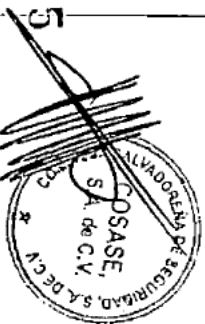



Los Expertos en Seguridad

COMPANIA SALVADOREÑA DE SEGURIDAD, S.A. DE C.V.

SAN SALVADOR
Av. Bernal, Col. Bernal, Residencial
Montecarlo # 21, San Salvador, El Salvador
PBX: 2500-52222, Fax 2500-5252
Ventas 2500- 5207
www.cosase.com

SUCURSAL SAN MIGUEL
Carretera Panamericana # 16,
Col. panamericana, Barrio Concepción,
Cantón El Jute, San Miguel
Tels.: 2675-1008 • 2675- 1009
Security Center Tel.: 2675- 1006

SUCURSAL SANTA ANA
3a. C. Ole y 1a. Av. Sur
Local No. 2, Edif. Molina,
Fte. Cruz Roja, Santa Ana
Tels.: 2403- 0021 • 2403- 0022

0000258

PEDRO MENDOZA [Redacted]	JEFE OPERACIONES CENTRO ORIENTE TEL: 2500-5203	[Redacted]	8 años	4 años
ALEXANDER MORAN [Redacted]	SUB JEFE OPERACIONES CENTRO OCCIDENTE TEL: 2500-5229	[Redacted]	8 años	9 años
RENE GRANDE [Redacted]	JEFE DEPTO. MONITOREO TEL: 2500-5273	[Redacted]	8 años	9 años
JOSE DAVID BONILLA [Redacted]	JEFE DEPTO. SERVICIOS ESPECIALES TEL: 2500-5218	[Redacted]	8 años	9 años
FERNANDO GALICIA [Redacted]	JEFE OPERACIONES CENTRO OCCIDENTE TEL: 2500-5204	[Redacted]	8 años	15 años



ING. GERMAN DE ARENA BARAHONA
APODERADO GENERAL JUDICIAL ADMINISTRATIVO



SAN SALVADOR
Av. Bernal. Col. Bernal. Residencial
Montecarlo # 21. San Salvador, El Salvador
PBX: 2500-5222. Fax 2500-5252
Ventas 2500- 5207
www.cosase.com

SUCURSAL SAN MIGUEL
Carretera Panamericana # 16,
Col. panamericana, Barrio Concepción,
Cantón El Jute, San Miguel
Tels.: 2675-1008 • 2675- 1009
Security Center Tel.: 2675- 1006

0000259
SUCURSAL SANTA ANA
3a. C. Ote. y 1a. Av. Sur
Local No. 2, Edif. Molina.
Fte. Cruz Roja, Santa Ana
Tels.:2403- 0021 • 2403- 0022

COMPANIA SALVADOREÑA DE SEGURIDAD, S.A. DE C.V.
Los Expertos en Seguridad

San Salvador, 20 de abril de 2007.

Señores

**PRESIDENCIA DE LA REPUBLICA DE EL SALVADOR-SECRETARIA
NACIONAL DE LA FAMILIA Y SECRETARIA DE LA JUVENTUD
UNIDAD DE ADQUISICIONES Y CONTRATACIONES
INSTITUCIONAL (UACI)**

Presente

Ref.: LICITACIÓN PUBLICA CÓDIGO: LP/003/2007/PR-DAG(SJ)/SNE:

**"SUMINISTRO DE SERVICIO DE SEGURIDAD Y VIGILANCIA EN LAS INSTALACIONES,
PARQUEOS Y ALREDEDORES DE LA SECRETARIA NACIONAL DE LA FAMILIA /
ATENCIÓN FAMILIAR; EN LAS INSTALACIONES Y BODEGAS DE LA SECRETARIA
NACIONAL DE LA FAMILIA / DIVISIÓN DE ASISTENCIA ALIMENTARIA; Y, EN LAS
INSTALACIONES, PARQUEO Y ALREDEDORES DE LAS OFICINAS ADMINISTRATIVAS DE
LA SECRETARIA DE LA JUVENTUD"**

CONTACTOS EN CASO DE EMERGENCIA

Remito los siguientes nombres (teléfonos y correos electrónicos) a quienes se podrá contactar en caso de emergencia.

- | | |
|--------------------------------|---------------------------|
| 1. Ing German Herrera Barahona | Gerente General admin. |
| 2. Sr. Ángel Avendaño | Gerente General Servicios |
| 3. Sr. Ernesto Menéndez | Gerente de Ventas |
| 4. Sr. Pedro Mendoza | Jefe Centro Occidente |
| 5. Fernando Galicia | Jefe Centro Oriente |
| 6. Lic. Enrique Cortéz | Gerente de Operaciones |

Atentamente,

Ing. German Herrera Barahona
Apoderado General Judicial Administrativo



000087



SAN SALVADOR
Av. Bernal. Col. Bernal. Residencial
Montecarlo # 21. San Salvador, El Salvador
PBX: 2500-5222. Fax 2500-5252
Ventas 2500- 5207
www.cosase.com

SUCURSAL SAN MIGUEL
Carretera Panamericana # 16,
Col. panamericana, Barrio Concepción,
Cantón El Jute, San Miguel
Tels.: 2675-1008 • 2675- 1009
Security Center Tel.: 2675- 1006

0000260
SUCURSAL SANTA ANA
3a. C. Ote. y 1a. Av. Sur
Local No. 2, Edif. Molina.
Fte. Cruz Roja, Santa Ana
Tels.:2403- 0021 • 2403- 0022

COMPANIA SALVADOREÑA DE SEGURIDAD, S.A. DE C.V.
Los Expertos en Seguridad

San Salvador, 20 de abril de 2007.

Señores

**PRESIDENCIA DE LA REPUBLICA DE EL SALVADOR-SECRETARIA
NACIONAL DE LA FAMILIA Y SECRETARIA DE LA JUVENTUD
UNIDAD DE ADQUISICIONES Y CONTRATACIONES
INSTITUCIONAL (UACI)**

Presente

Ref.: LICITACIÓN PÚBLICA CÓDIGO: LP/003/2007/PR-DAG(SJ)/SNF:

**"SUMINISTRO DE SERVICIO DE SEGURIDAD Y VIGILANCIA EN LAS INSTALACIONES,
PARQUEOS Y ALREDEDORES DE LA SECRETARIA NACIONAL DE LA FAMILIA /
ATENCIÓN FAMILIAR; EN LAS INSTALACIONES Y BODEGAS DE LA SECRETARIA
NACIONAL DE LA FAMILIA / DIVISIÓN DE ASISTENCIA ALIMENTARIA; Y, EN LAS
INSTALACIONES, PARQUEO Y ALREDEDORES DE LAS OFICINAS ADMINISTRATIVAS DE
LA SECRETARIA DE LA JUVENTUD"**

CONTACTO DIRECTO

A continuación se detalla el nombre de la persona que será el contacto directo
entre **Secretaria Nacional de la Familia (Atención Familiar y División de Asistencia
Alimentaria), y la Secretaria de la Juventud. y COSASE, S.A. DE C.V.**

Nombre	Cargo	Teléfono Fijo	Celular
GERMAN HERRERA BARAHONA	GERENTE GENERAL	■	■

Atentamente,

Ing. German Herrera Barahona
Apoderado General Judicial Administrativo



000038



SAN SALVADOR
Av. Bernal. Col. Bernal. Residencial
Montecarlo # 21. San Salvador, El Salvador
PBX: 2500-5222. Fax 2500-5252
Ventas 2500- 5207
www.cosase.com

SUCURSAL SAN MIGUEL
Carretera Panamericana # 16,
Col. panamericana, Barrio Concepción,
Cantón El Jute, San Miguel
Tels.: 2675-1008 • 2675- 1009
Security Center Tel.: 2675- 1006

0000261
SUCURSAL SANTA ANA
3a. C. Ote. y 1a. Av. Sur
Local No. 2, Edif. Molina.
Fte. Cruz Roja, Santa Ana
Tels.: 2403- 0021 • 2403- 0022

COMPANÍA SALVADOREÑA DE SEGURIDAD, S.A. DE C.V.

Los Expertos en Seguridad

San Salvador, 20 de abril de 2007.

Señores

**PRESIDENCIA DE LA REPUBLICA DE EL SALVADOR-SECRETARIA
NACIONAL DE LA FAMILIA Y SECRETARIA DE LA JUVENTUD
UNIDAD DE ADQUISICIONES Y CONTRATACIONES
INSTITUCIONAL (UACI)**

Presente

Ref.: LICITACIÓN PUBLICA CÓDIGO: LP/003/2007/PR-DAG(SJ)/SNF:

**"SUMINISTRO DE SERVICIO DE SEGURIDAD Y VIGILANCIA EN LAS INSTALACIONES,
PARQUEOS Y ALREDEDORES DE LA SECRETARIA NACIONAL DE LA FAMILIA /
ATENCIÓN FAMILIAR; EN LAS INSTALACIONES Y BODEGAS DE LA SECRETARIA
NACIONAL DE LA FAMILIA / DIVISIÓN DE ASISTENCIA ALIMENTARIA; Y, EN LAS
INSTALACIONES, PARQUEO Y ALREDEDORES DE LAS OFICINAS ADMINISTRATIVAS DE
LA SECRETARIA DE LA JUVENTUD"**

DETALLE DE UNIFORME POR AGENTE

Pantalón: Azul con franjas beige
Camisa: Beige, camiseta centro (blanca.
Corbata: Azul
Zapatos: Negros, de lustrar
Insignia: Logotipo de COSASE, S.A. DE C.V.

Atentamente,

Ing. German Herrera Barahona
Apoderado General Judicial Administrativo



000089



000090

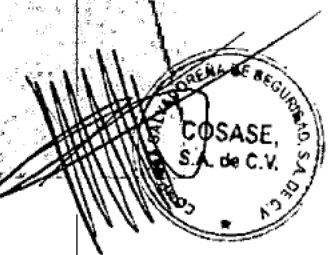



SAN SALVADOR
 Av. Bernal. Col. Bernal. Residencial
 Montecarlo # 21. San Salvador, El Salvador
 PBX: 2500-5222. Fax 2500-5252
 Ventas 2500-5207
 www.cosase.com

SUCURSAL SAN MIGUEL
 Carretera Panamericana # 16,
 Col. panamericana, Barrio Concepción,
 Cantón El Jute, San Miguel
 Tels.: 2675-1008 • 2675- 1009
 Security Center Tel.: 2675- 1006

SUCURSAL SANTA ANA
 3a. C. Ole. y 1a. Av. Sur
 Local No. 2, Edif. Molina.
 Fle. Cruz Roja, Santa Ana
 Tels.:2403- 0021 • 2403- 0022

COMPANÍA SALVADOREÑA DE SEGURIDAD, S.A. DE C.V.

Los Expertos en Seguridad

San Salvador, 20 de abril de 2007.

Señores

PRESIDENCIA DE LA REPUBLICA DE EL SALVADOR-SECRETARIA NACIONAL DE LA FAMILIA Y SECRETARIA DE LA JUVENTUD UNIDAD DE ADQUISICIONES Y CONTRATACIONES INSTITUCIONAL (UACI)

Presente

Ref.: LICITACIÓN PÚBLICA CÓDIGO: LP/003/2007/PR-DAG(SJ)/SNE:

"SUMINISTRO DE SERVICIO DE SEGURIDAD Y VIGILANCIA EN LAS INSTALACIONES, PARQUEOS Y ALREDEDORES DE LA SECRETARIA NACIONAL DE LA FAMILIA / ATENCIÓN FAMILIAR; EN LAS INSTALACIONES Y BODEGAS DE LA SECRETARIA NACIONAL DE LA FAMILIA / DIVISIÓN DE ASISTENCIA ALIMENTARIA; Y, EN LAS INSTALACIONES, PARQUEO Y ALREDEDORES DE LAS OFICINAS ADMINISTRATIVAS DE LA SECRETARIA DE LA JUVENTUD"

EQUIPO MÍNIMO NECESARIO POR CADA AGENTE DE SEGURIDAD

COSASE, S.A. DE C.V., proveerá del **equipo individual completo**; mínimo necesario para que los agentes de seguridad brinden un servicio de primera calidad.

- ☞ CARNE DE IDENTIFICACION
- ☞ GORRA DE COSASE
- ☞ LAMPARA DE MANO TURNO NOCTURNO
- ☞ CAPA PARA LLUVIA
- ☞ SILBATOS, PITOS O GORGORITOS
- ☞ BATON DE HULE,
- ☞ DETECTOR DE METAL DE MANO*
- ☞ ARMAS LARGAS DEPENDIENDO LAS NECESIDADES DE CADA LUGAR (ESCOPIETA LARGA O CORTA CALIBRE 12 MM)
- ☞ ARMAS CORTAS, SEMIAUTOMÁTICAS DEPENDIENDO LAS NECESIDADES DE CADA LUGAR (REVOLVER 38 ESPECIAL, 9 MM Y 45 MM)
- ☞ MUNICIÓN COMPLETA (20 CARTUCHOS MÍNIMO Y ACCESORIOS POR EQUIPO, CINTURÓN, FUNDAS, PORTA CARTUCHOS
- ☞ RADIO DE COMUNICACIÓN, CARGADOR Y BATERÍA
- ☞ LIBRO DE CONTROL (NOTE BOOK)
- ☞ PAR DE ESPOSAS
- ☞ TELÉFONO MÓVIL
- ☞ LAPICERO, LIBRETA DE APUNTES, RELOJ DE PUÑO,

Ing. German Herrera Barahona
 Apoderado General Judicial Administrativo



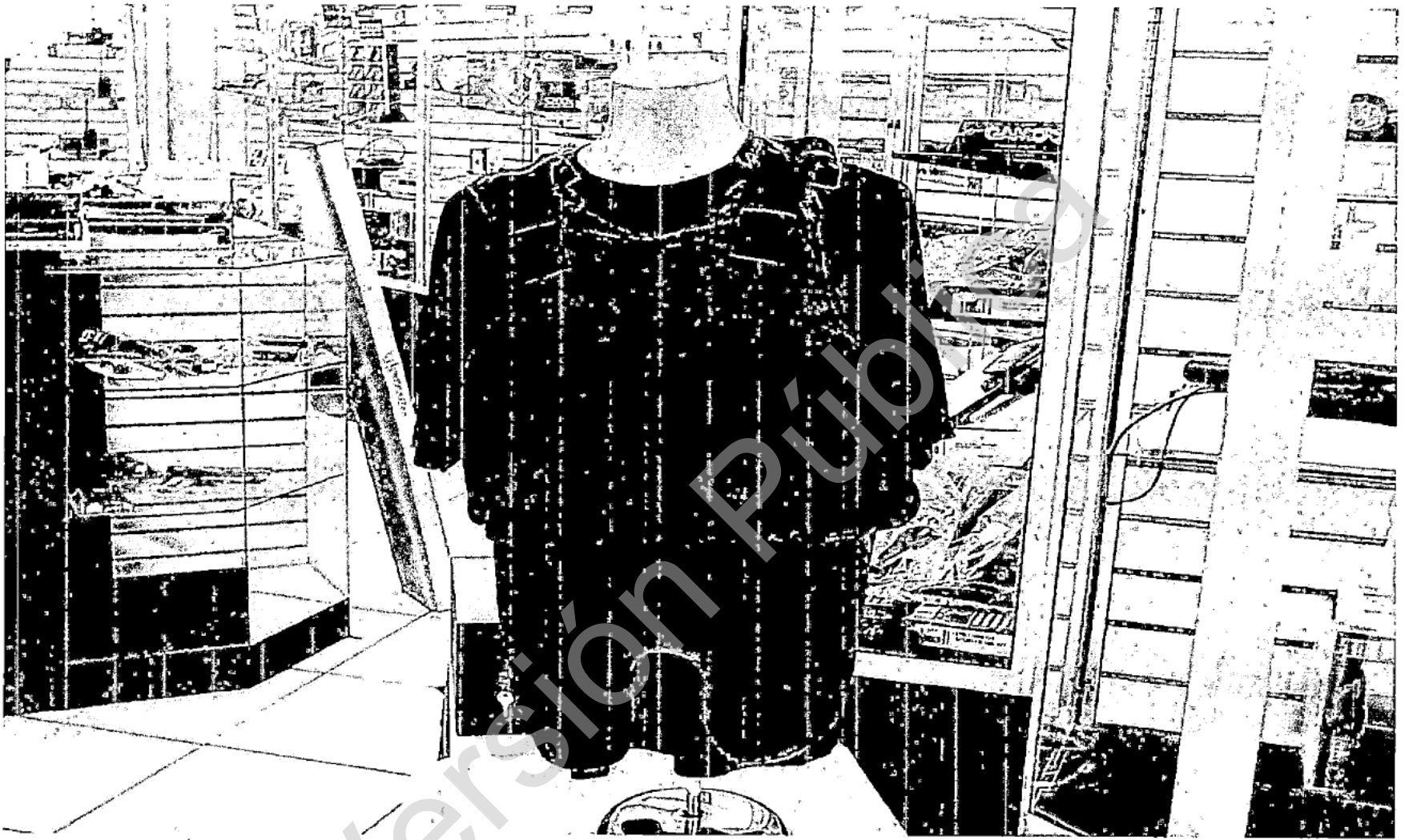

**CHALECO ANTIBALAS RESISTENCIA A CALIBRE 9mm Y 357 EL CUAL
SERA UTILIZADO POR EL PERSONAL DE REACCION .**

000092

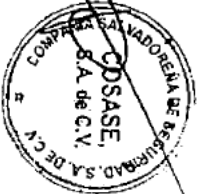

0000264

000093



EQUIPO A UTILIZAR: ARMA LARGA Y ARMA CORTA

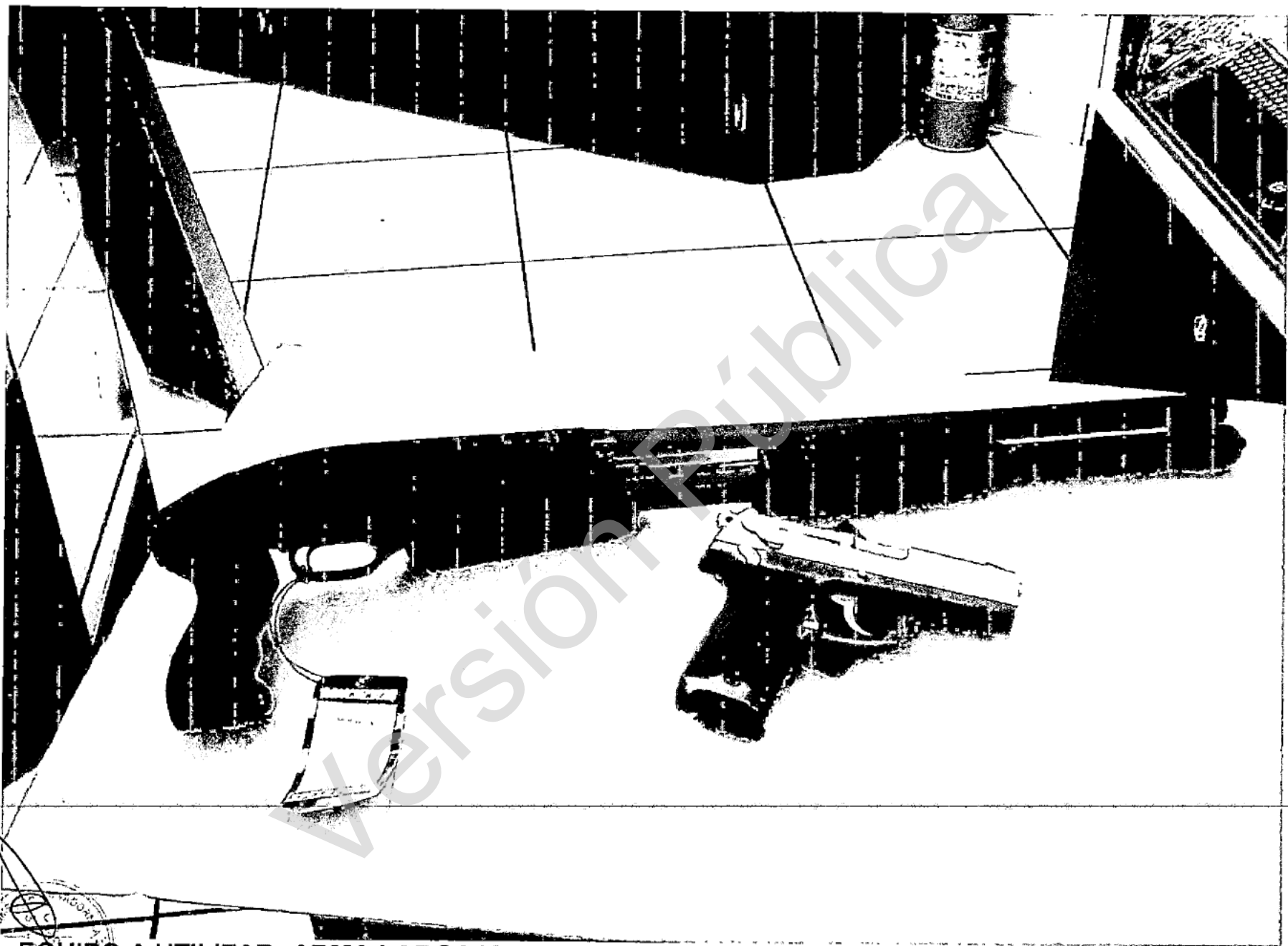

0000265

000094

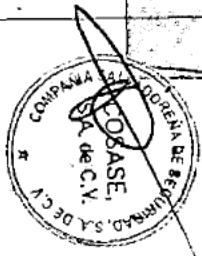
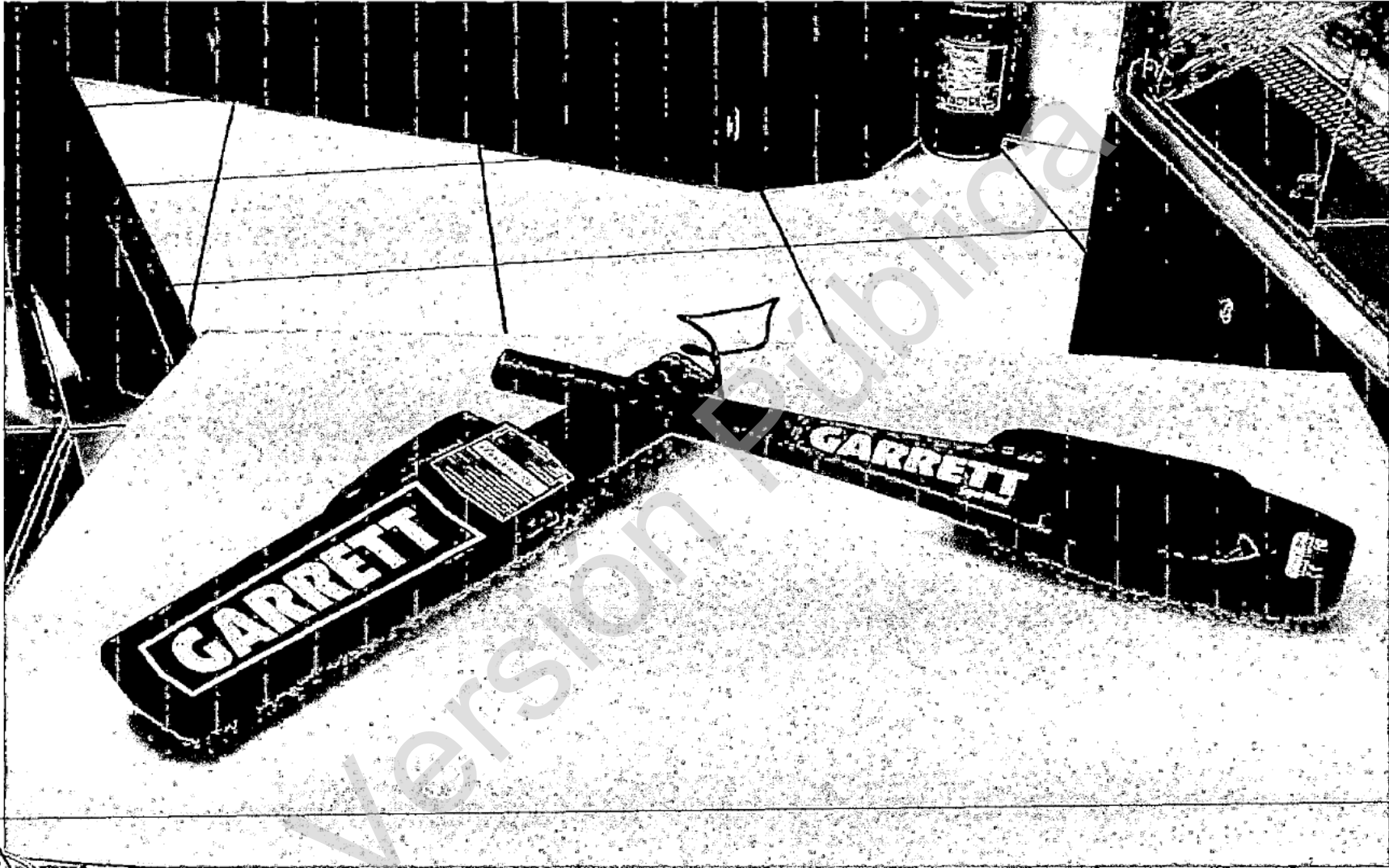

DETECTOR DE METAL MANUAL A
UTILIZAR EN LUGARES REQUERIDOS

0000266

POLICIA NACIONAL CIVIL
 DIVISION DE REGISTRO Y CONTROL DE SERVICIOS PRIVADOS DE SEGURIDAD :
CONTROL DE RADIOS TRANSMISORES ACTIVOS

No.	TIPO	MARCA	SERIE	MODELO	OBSERVACIONES
1	LAH25KDC9AA2AN	MOTOROLA		P110	
2	P43QLC20D2AA	MOTOROLA		P110	
3	P43QLC20B2AA	MOTOROLA		P110	
4	P43QLC20D2AA	MOTOROLA		P110	
5	LAH25KDC9AA2AN	MOTOROLA		P110	
6	P43QLC20B2AA	MOTOROLA		P110	
7	P43QLC20D2AA	MOTOROLA		P110	
8	P43QLC20D2AA	MOTOROLA		P110	
9	P43QLC20B2AA	MOTOROLA		P110	
10	P43QLC20D2AA	MOTOROLA		P110	
11	P43QLC20B2AA	MOTOROLA		P110	
12	P43QLC20D1AA	MOTOROLA		P110	
13	P43QLC20D1AA	MOTOROLA		P110	
14	P43QLC20D1AA	MOTOROLA		P110	
15	P43QLC20D1AA	MOTOROLA		P110	
16	LAM25KKD9AA2AN	MOTOROLA		PRO5100	
17	P43QLC20D2AA	MOTOROLA		P110	
18	LAH25KDC9AA2AN	MOTOROLA		PRO5150	
19	P43QLC20D2AA	MOTOROLA		P110	
20	P43QLC20D2AA	MOTOROLA		P110	
21	P43QLC20D2AA	MOTOROLA		P110	
22	P43QLC20D2AA	MOTOROLA		P110	
23	P43QLC20D2AA	MOTOROLA		P110	
24	P43QLC20D2AA	MOTOROLA		P110	
25	P43QLC20D1AA	MOTOROLA		P110	
26	P43QLC20D2AA	MOTOROLA		P110	
27	P43QLC20D2AA	MOTOROLA		P110	
28	P43QLC20D2AA	MOTOROLA		P110	
29	P43QLC20D2AA	MOTOROLA		P110	
30	P43QLC20D2AA	MOTOROLA		P110	
31	P43QLC20D2AA	MOTOROLA		P110	
32	P43QLC20D2AA	MOTOROLA		P110	
33	M43GMC29C2AA	MOTOROLA		GM300	

0000935



0000267

34	P43QLC20B2AA	MOTOROLA		P110
35	P43QLC20B2AA	MOTOROLA		P110
36	P43QLC20B2AA	MOTOROLA		P110
37	P43QLC20B2AA	MOTOROLA		P110
38	P93YPC20D2AA	MOTOROLA		P110
39	P43QLC20B2AA	MOTOROLA		P110
40	P93YPC20D2AA	MOTOROLA		GP300
41	P43QLC20D2AA	MOTOROLA		P110
42	LAM25KKD9AA2AN	MOTOROLA		PRO5100
43	LAM25KKD9AA2AN	MOTOROLA		PRO5100
44	LAM25KKD9AA2AN	MOTOROLA		PRO5100
45	LAH25KDC9AA2AN	MOTOROLA		PRO5150
46	LAH25KDC9AA2AN	MOTOROLA		PRO5150
47	LAH25KDC9AA2AN	MOTOROLA		PRO5150
48	P93YPC20C2	MOTOROLA		GP300
49	P43QLC20D2AA	MOTOROLA		P110
50	P43QLC20D2AA	MOTOROLA		P110
51	P43QLC20B2AA	MOTOROLA		P110
52	P43QLC20B2AA	MOTOROLA		P110
53	P43QLC20D2AA	MOTOROLA		P110
54	LAH25KDC9AA2AN	MOTOROLA		P110
55	P43QLC20B2AA	MOTOROLA		P110
56	P43QLC20B2AA	MOTOROLA		P110
57	P43QLC20D2AA	MOTOROLA		P110
58	P43QLC20B2AA	MOTOROLA		P110
59	P43QLC20B2AA	MOTOROLA		P110
60	P43QLC20B2AA	MOTOROLA		P110
61	P43QLC20B2AA	MOTOROLA		P110
62	P43QLC20B2AA	MOTOROLA		P110
63	P43QLC20D2AA	MOTOROLA		P110
64	P43QLC20D2AA	MOTOROLA		P110
65	P43QLC20D2AA	MOTOROLA		P110
66	LAH34KDC9AA1AN	MOTOROLA		PRO3150
67	P43QLC20D2AA	MOTOROLA		P110
68	LAH34KDC9AA1AN	MOTOROLA		PRO3150
69	LAH34KDC9AA1AN	MOTOROLA		PRO3150
70	LAH34KDC9AA1AN	MOTOROLA		PRO3150
71	LAH34KDC9AA1AN	MOTOROLA		PRO3150

000036



0000268

72	LAH34KDC9AA1AN	MOTOROLA		PRO3150
73	LAH34KDC9AA1AN	MOTOROLA		PRO3150
74	LAH34KDC9AA1AN	MOTOROLA		PRO3150
75	LAH34KDC9AA1AN	MOTOROLA		PRO3150
76	LAH34KDC9AA1AN	MOTOROLA		PRO3150
77	LAH34KDC9AA1AN	MOTOROLA		PRO3150
78	LAH34KDC9AA1AN	MOTOROLA		PRO3150
79	P43QLC20B2AA	MOTOROLA		P110
80	P43QLC20D2AA	MOTOROLA		P110
81	LAH34KDC9AA1AN	MOTOROLA		PRO3150
82	LAH34KDC9AA1AN	MOTOROLA		PRO3150
83	LAH34KDC9AA1AN	MOTOROLA		PRO3150
84	LAH34KDC9AA1AN	MOTOROLA		PRO3150
85	LAH34KDC9AA1AN	MOTOROLA		PRO3150
86	LAH34KDC9AA1AN	MOTOROLA		PRO3150
87	LAH34KDC9AA1AN	MOTOROLA		PRO3150
88	LAH34KDC9AA1AN	MOTOROLA		PRO3150
89	LAH34KDC9AA1AN	MOTOROLA		PRO3150
90	P43QLC20B2AA	MOTOROLA		P110
91	LAH34KDC9AA1AN	MOTOROLA		PRO3150
92	LAH34KDC9AA1AN	MOTOROLA		PRO3150
93	LAH34KDC9AA1AN	MOTOROLA		PRO3150
94	LAH34KDC9AA1AN	MOTOROLA		PRO3150
95	LAH34KDC9AA1AN	MOTOROLA		PRO3150
96	LAH34KDC9AA1AN	MOTOROLA		PRO3150
97	LAH25KDC9AA2AN	MOTOROLA		PRO3150
98	P43QLC20D2AA	MOTOROLA		P110
99	LAH25KDC9AA2AN	MOTOROLA		P110
100	P43QLC20D2AA	MOTOROLA		P110
101	P43QLC20D2AA	MOTOROLA		P110
102	P43QLC20D2AA	MOTOROLA		P110
103	P43QLC20D2AA	MOTOROLA		P110
104	P43QLC20D2AA	MOTOROLA		P110
105	P43QLC20D2AA	MOTOROLA		P110
106	P43QLC20D2AA	MOTOROLA		P110
107	P43QLC20D2AA	MOTOROLA		P110
108	P43QLC20D2AA	MOTOROLA		P110
109	P43QLC20D2AA	MOTOROLA		P110

000097

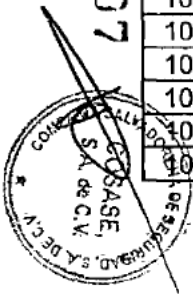

0000269

110	P43QLC20D2AA	MOTOROLA		P110
111	P43QLC20D2AA	MOTOROLA		P110
112	P43QLC20D2AA	MOTOROLA		P110
113	P43QLC20D2AA	MOTOROLA		P110
114	P43QLC20D2AA	MOTOROLA		P110
115	P43QLC20D2AA	MOTOROLA		P110
116	P43QLC20B2AA	MOTOROLA		P110
117	P43QLC20B1AA	MOTOROLA		P110
118	P43QLC20B2AA	MOTOROLA		P110
119	P43QLC20B2AA	MOTOROLA		P110
120	LAH25KDC9AA2AN	MOTOROLA		P110
121	P43QLC20D2AA	MOTOROLA		P110
122	P43QLC20D2AA	MOTOROLA		P110
123	P43QLC20D2AA	MOTOROLA		P110
124	P43QLC20D2AA	MOTOROLA		P110
125	P43QLC20D2AA	MOTOROLA		P110
126	P43QLC20D2AA	MOTOROLA		P110
127	P43QLC20D2AA	MOTOROLA		P110
128	P43QLC20D2AA	MOTOROLA		P110
129	P43QLC20D2AA	MOTOROLA		P110
130	P43QLC20B2AA	MOTOROLA		P110
131	LAH25KDC9AA3AN	MOTOROLA		PRO5150
132	LAH25KDC9AA2AN	MOTOROLA		PRO5150
133	LAH25KDC9AA2AN	MOTOROLA		PRO5150
134	LAH25KDC9AA2AN	MOTOROLA		PRO5150
135	LAH25KDC9AA2AN	MOTOROLA		PRO5150
136	LAH25KDC9AA2AN	MOTOROLA		PRO5150
137	LAH25KDC9AA2AN	MOTOROLA		PRO5150
138	LAH25KDC9AA2AN	MOTOROLA		PRO5150
139	LAH25KDC9AA2AN	MOTOROLA		PRO5150
140	LAH25KDC9AA2AN	MOTOROLA		PRO5150
141	LAH25KDC9AA2AN	MOTOROLA		PRO5150
142	LAH25KDC9AA2AN	MOTOROLA		PRO5150
143	LAH25KDC9AA2AN	MOTOROLA		PRO5150
144	LAH25KDC9AA2AN	MOTOROLA		PRO5150
145	LAH25KDC9AA3AN	MOTOROLA		PRO5150
146	LAH25KDC9AA2AN	MOTOROLA		PRO5150
147	LAH25KDC9AA2AN	MOTOROLA		PRO5150

000093

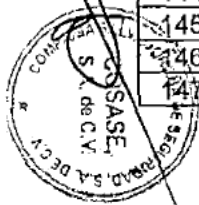

0000270

148	LAH25KDC9AA2AN	MOTOROLA			PRO5150	
149	LAH25KDC9AA2AN	MOTOROLA			PRO5150	
150	LAH25KDC9AA2AN	MOTOROLA			PRO5150	
151	LAH25KDC9AA2AN	MOTOROLA			PRO5150	
152	LAH25KDC9AA2AN	MOTOROLA			PRO5150	
153	LAH25KDC9AA2AN	MOTOROLA			PRO5150	
154	LAH25KDC9AA2AN	MOTOROLA			PRO5150	
155	LAH25KDC9AA2AN	MOTOROLA			PRO5150	
156	LAH25KDC9AA2AN	MOTOROLA			PRO5150	
157	LAH25KDC9AA2AN	MOTOROLA			PRO5150	
158	LAH25KDC9AA2AN	MOTOROLA			PRO5150	
159	LAH25KDC9AA3AN	MOTOROLA			PRO5150	
160	LAH25KDC9AA3AN	MOTOROLA			PRO5150	
161	LAH25KDC9AA3AN	MOTOROLA			PRO5150	
162	LAH25KDC9AA2AN	MOTOROLA			PRO5150	
163	LAH25KDC9AA2AN	MOTOROLA			PRO5150	
164	LAH25KDC9AA2AN	MOTOROLA			PRO5150	
165	LAH25KDC9AA2AN	MOTOROLA			PRO5150	
166	LAH25KDC9AA2AN	MOTOROLA			PRO5150	
167	LAH25KDC9AA2AN	MOTOROLA			PRO5150	
168	LAH25KDC9AA2AN	MOTOROLA			PRO5150	
169	LAH25KDC9AA2AN	MOTOROLA			PRO5150	
170	LAH25KDC9AA2AN	MOTOROLA			PRO5150	
171	LAH25KDC9AA3AN	MOTOROLA			PRO5150	
172	LAH25KDC9AA3AN	MOTOROLA			PRO5150	
173	LAH25KDC9AA3AN	MOTOROLA			PRO5150	
174	LAH25KDC9AA2AN	MOTOROLA			PRO5150	
175	LAH25KDC9AA3AN	MOTOROLA			PRO5150	
176	LAH25KDC9AA2AN	MOTOROLA			PRO5150	
177	LAH25KDC9AA2AN	MOTOROLA			PRO5150	
178	LAH25KDC9AA2AN	MOTOROLA			PRO5150	
179	LAH25KDC9AA2AN	MOTOROLA			PRO5150	
180	LAH25KDC9AA2AN	MOTOROLA			PRO5150	
181	LAH25KDC9AA2AN	MOTOROLA			PRO5150	
182	LAH25KDC9AA3AN	MOTOROLA			PRO5150	
183	LAH25KDC9AA2AN	MOTOROLA			PRO5150	
184	LAH25KDC9AA2AN	MOTOROLA			PRO5150	
185	LAH25KDC9AA2AN	MOTOROLA			PRO5150	

000099



0000271

186	LAH25KDC9AA2AN	MOTOROLA		PRO5150
187	LAH25KDC9AA2AN	MOTOROLA		PRO5150
188	LAH25KDC9AA2AN	MOTOROLA		PRO5150
189	LAH25KDC9AA3AN	MOTOROLA		PRO5150
190	LAH25KDC9AA2AN	MOTOROLA		PRO5150
191	LAH25KDC9AA2AN	MOTOROLA		PRO5150
192	VX-414-2-5	VERTEX		VX-414-2-5
193	VX-160V	VERTEX		VX-160V
194	VX-160V	VERTEX		VX-160V
195	VX-160V	VERTEX		VX-160V
196	VX-414-2-5	VERTEX		VX-414-2-5
197	VX-414-2-5	VERTEX		VX-414-2-5
198	VX-414-2-5	VERTEX		VX-414-2-5
199	VX-414-2-5	VERTEX		VX-414-2-5
200	VX-414-2-5	VERTEX		VX-414-2-5
201	VX-210AUAS1/57	VERTEX		VX-210AUAS1/57
202	VX-414-2-5	VERTEX		VX-414-2-5
203	VX-414-2-5	VERTEX		VX-414-2-5
204	VX-414-2-5	VERTEX		VX-414-2-5
205	VX-414-2-5	VERTEX		VX-414-2-5
206	VX-160V	VERTEX		VX-160V
207	VX-414-2-5	VERTEX		VX-414-2-5
208	VX-160V	VERTEX		VX-160V
209	VX-160V	VERTEX		VX-160V
210	VX-160V	VERTEX		VX-160V
211	VX-160V	VERTEX		VX-160V
212	VX-160V	VERTEX		VX-160V
213	VX-160V	VERTEX		VX-160V
214	VX-414-2-5	VERTEX		VX-414-2-5
215	VX-160V	VERTEX		VX-160V
216	VX-414-2-5	VERTEX		VX-414-2-5
217	VX-160V	VERTEX		VX-160V
218	VX-160V	VERTEX		VX-160V
219	VX-160V	VERTEX		VX-160V
220	VX-210AUAS1/57	VERTEX		VX-210AUAS1/57
221	VX-210AUAS1/57	VERTEX		VX-210AUAS1/57
222	VX-160V	VERTEX		VX-160V
223	VX-160V	VERTEX		VX-160V

000100



0000272

224	VX-160V	VERTEX		VX-160V
225	FT-2800	VERTEX		FT-2800
226	VX-160V	VERTEX		VX-160V
227	VX-160V	VERTEX		VX-160V
228	FT-2800	VERTEX		FT-2800
229	VX-150	VERTEX		VX-150
230	VX-160V	VERTEX		VX-160V
231	VX-160V	VERTEX		VX-160V
232	VX-160V	VERTEX		VX-160V
233	VX-160V	VERTEX		VX-160V
234	VX-160V	VERTEX		VX-160V
235	VX-160V	VERTEX		VX-160V
236	VX-160V	VERTEX		VX-160V
237	VX-160V	VERTEX		VX-160V
238	VX-160V	VERTEX		VX-160V
239	VX-160V	VERTEX		VX-160V
240	VX-160V	VERTEX		VX-160V
241	VX-160V	VERTEX		VX-160V
242	VX-160V	VERTEX		VX-160V
243	VX-160V	VERTEX		VX-160V
244	VX-160V	VERTEX		VX-160V
245	VX-160V	VERTEX		VX-160V
246	VX-160V	VERTEX		VX-160V
247	FT-2800	VERTEX		FT-2800
248	VX-160V	VERTEX		VX-160V
249	FT-2800	VERTEX		FT-2800
250	VX-160V	VERTEX		VX-160V
251	VX-160V	VERTEX		VX-160V
252	VX-160V	VERTEX		VX-160V
253	VX-160V	VERTEX		VX-160V
254	VX-160V	VERTEX		VX-160V
255	VX-160V	VERTEX		VX-160V
256	VX-160V	VERTEX		VX-160V
257	VX-160V	VERTEX		VX-160V
258	VX-160V	VERTEX		VX-160V
259	VX-160V	VERTEX		VX-160V
260	VX-160V	VERTEX		VX-160V
261	VX-160V	VERTEX		VX-160V

000104

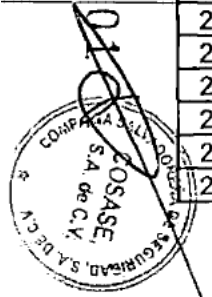

0000273

262	VX-160V	VERTEX		VX-160V
263	VX-160V	VERTEX		VX-160V
264	VX-160V	VERTEX		VX-160V
265	VX-160V	VERTEX		VX-160V
266	VX-160V	VERTEX		VX-160V
267	VX-160V	VERTEX		VX-160V
268	VX-160V	VERTEX		VX-160V
269	VX-160V	VERTEX		VX-160V
270	VX-160V	VERTEX		VX-160V
271	VX-160V	VERTEX		VX-160V
272	VX-160V	VERTEX		VX-160V
273	VX-160V	VERTEX		VX-160V
274	VX-160V	VERTEX		VX-160V
275	VX-160V	VERTEX		VX-160V
276	VX-160V	VERTEX		VX-160V
277	VX-160V	VERTEX		VX-160V
278	VX-160V	VERTEX		VX-160V
279	VX-160V	VERTEX		VX-160V
280	VX-160V	VERTEX		VX-160V
281	VX-160V	VERTEX		VX-160V
282	VX-160V	VERTEX		VX-160V
283	VX-160V	VERTEX		VX-160V
284	VX-160V	VERTEX		VX-160V
285	VX-160V	VERTEX		VX-160V
286	VX-160V	VERTEX		VX-160V
287	VX-160V	VERTEX		VX-160V
288	VX-160V	VERTEX		VX-160V
289	VX-160V	VERTEX		VX-160V
290	VX-160V	VERTEX		VX-160V
291	VX-160V	VERTEX		VX-160V
292	VX-160V	VERTEX		VX-160V
293	VX-160V	VERTEX		VX-160V
294	VX-160V	VERTEX		VX-160V
295	VX-160V	VERTEX		VX-160V
296	VX-160V	VERTEX		VX-160V
297	VX-160V	VERTEX		VX-160V
298	VX-160V	VERTEX		VX-160V
299	VX-160V	VERTEX		VX-160V

000102

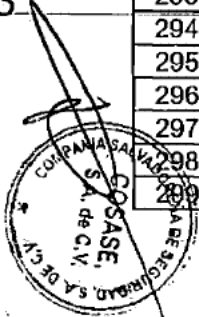

0000274

300	VX-160V	VERTEX			VX-160V	
301	VX-160V	VERTEX			VX-160V	
302	VX-160V	VERTEX			VX-160V	
303	VX-160V	VERTEX			VX-160V	
304	VX-160V	VERTEX ESTANDAR			VX-160V	
305	VX-160V	VERTEX ESTANDAR			VX-160V	
306	VX-160V	VERTEX ESTANDAR			VX-160V	
307	VX-160V	VERTEX ESTANDAR			VX-160V	
308	VX-160V	VERTEX ESTANDAR			VX-160V	
309	VX-160V	VERTEX ESTANDAR			VX-160V	
310	VX-160V	VERTEX ESTANDAR			VX-160V	
311	VX-160V	VERTEX ESTANDAR			VX-160V	
312	VX-160V	VERTEX ESTANDAR			VX-160V	
313	VX-160V	VERTEX ESTANDAR			VX-160V	
314	VX-160V	VERTEX ESTANDAR			VX-160V	
315	VX-160V	VERTEX ESTANDAR			VX-160V	
316	VX-160V	VERTEX ESTANDAR			VX-160V	
317	VX-160V	VERTEX ESTANDAR			VX-160V	
318	VX-160V	VERTEX ESTANDAR			VX-160V	
319	VX-160V	VERTEX ESTANDAR			VX-160V	
320	VX-160V	VERTEX ESTANDAR			VX-160V	
321	VX-160V	VERTEX ESTANDAR			VX-160V	
322	VX-160V	VERTEX ESTANDAR			VX-160V	
323	VX160V	VERTEX ESTÁNDAR			VX160V	
324	VX160V	VERTEX ESTÁNDAR			VX160V	
325	VX160V	VERTEX ESTÁNDAR			VX160V	
326	VX160V	VERTEX ESTÁNDAR			VX160V	
327	VX160V	VERTEX ESTÁNDAR			VX160V	
328	VX160V	VERTEX ESTÁNDAR			VX160V	
329	VX160V	VERTEX ESTÁNDAR			VX160V	
330	VX160V	VERTEX ESTÁNDAR			VX160V	
331	VX160V	VERTEX ESTÁNDAR			VX160V	
332	VX160V	VERTEX ESTÁNDAR			VX160V	
333	VX160V	VERTEX ESTÁNDAR			VX160V	
334	VX160V	VERTEX ESTÁNDAR			VX160V	
335	VX160V	VERTEX ESTÁNDAR			VX160V	
336	VX160V	VERTEX ESTÁNDAR			VX160V	
337	VX160V	VERTEX ESTÁNDAR			VX160V	

000103



0000275

338	VX160V	VERTEX ESTÁNDAR		VX160V
339	VX160V	VERTEX ESTÁNDAR		VX160V
340	VX160V	VERTEX ESTÁNDAR		VX160V
341	VX160V	VERTEX ESTÁNDAR		VX160V
342	VX160V	VERTEX ESTÁNDAR		VX160V
343	VX160V	VERTEX ESTÁNDAR		VX160V
344	VX160V	VERTEX ESTÁNDAR		VX160V
345	VX160V	VERTEX ESTÁNDAR		VX160V
346	VX160V	VERTEX ESTÁNDAR		VX160V
347	VX160V	VERTEX ESTÁNDAR		VX160V
348	VX160V	VERTEX ESTÁNDAR		VX160V
349	VX160V	VERTEX ESTÁNDAR		VX160V
350	VX160V	VERTEX ESTÁNDAR		VX160V
351	VX160V	VERTEX ESTÁNDAR		VX160V
352	VX160V	VERTEX ESTÁNDAR		VX160V
353	VX160V	VERTEX ESTÁNDAR		VX160V
354	VX160V	VERTEX ESTÁNDAR		VX160V
355	VX160V	VERTEX ESTÁNDAR		VX160V
356	VX160V	VERTEX ESTÁNDAR		VX160V
357	VX160V	VERTEX ESTÁNDAR		VX160V
358	VX160V	VERTEX ESTÁNDAR		VX160V
359	VX160V	VERTEX ESTÁNDAR		VX160V
360	VX160V	VERTEX ESTÁNDAR		VX160V
361	VX160V	VERTEX ESTÁNDAR		VX160V
362	VX160V	VERTEX ESTÁNDAR		VX160V
363	VX160V	VERTEX ESTÁNDAR		VX160V
364	VX160V	VERTEX ESTÁNDAR		VX160V
365	VX160V	VERTEX ESTÁNDAR		VX160V
366	VX160V	VERTEX ESTÁNDAR		VX160V
367	VX160V	VERTEX ESTÁNDAR		VX160V
368	VX160V	VERTEX ESTÁNDAR		VX160V
369	VX160V	VERTEX ESTÁNDAR		VX160V
370	VX160V	VERTEX ESTÁNDAR		VX160V
371	VX160V	VERTEX ESTÁNDAR		VX160V
372	VX160V	VERTEX ESTÁNDAR		VX160V
373	VX160V	VERTEX ESTÁNDAR		VX160V
374	VX160V	VERTEX ESTÁNDAR		VX160V
375	VX160V	VERTEX ESTÁNDAR		VX160V

000104

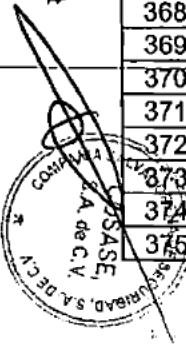

0000276

376	VX160V	VERTEX ESTÁNDAR		VX160V
377	VX160V	VERTEX ESTÁNDAR		VX160V
378	VX160V	VERTEX ESTÁNDAR		VX160V
379	VX160V	VERTEX ESTÁNDAR		VX160V
380	VX160V	VERTEX ESTÁNDAR		VX160V
381	VX160V	VERTEX ESTÁNDAR		VX160V
382	VX160V	VERTEX ESTÁNDAR		VX160V
383	VX160V	VERTEX ESTÁNDAR		VX160V
384	VX160V	VERTEX ESTÁNDAR		VX160V
385	VX160V	VERTEX ESTÁNDAR		VX160V
386	VX160V	VERTEX ESTÁNDAR		VX160V
387	VX160V	VERTEX ESTÁNDAR		VX160V
388	VX160V	VERTEX ESTÁNDAR		VX160V
389	VX160V	VERTEX ESTÁNDAR		VX160V
390	VX160V	VERTEX ESTÁNDAR		VX160V
391	VX160V	VERTEX ESTÁNDAR		VX160V
392	VX160V	VERTEX ESTÁNDAR		VX160V
393	VX160V	VERTEX ESTÁNDAR		VX160V
394	VX160V	VERTEX ESTÁNDAR		VX160V
395	VX160V	VERTEX ESTÁNDAR		VX160V
396	VX160V	VERTEX ESTÁNDAR		VX160V
397	VX160V	VERTEX ESTÁNDAR		VX160V
398	VX160V	VERTEX ESTÁNDAR		VX160V
399	VX160V	VERTEX ESTÁNDAR		VX160V
400	VX160V	VERTEX ESTÁNDAR		VX160V
401	VX160V	VERTEX ESTÁNDAR		VX160V
402	VX160V	VERTEX ESTÁNDAR		VX160V
403	VX160V	VERTEX ESTÁNDAR		VX160V
404	VX160V	VERTEX ESTÁNDAR		VX160V
405	VX160V	VERTEX ESTÁNDAR		VX160V
406	VX160V	VERTEX ESTÁNDAR		VX160V
407	VX160V	VERTEX ESTÁNDAR		VX160V
408	VX160V	VERTEX ESTÁNDAR		VX160V
409	VX160V	VERTEX ESTÁNDAR		VX160V
410	VX160V	VERTEX ESTÁNDAR		VX160V
411	VX160V	VERTEX ESTÁNDAR		VX160V
412	VX160V	VERTEX ESTÁNDAR		VX160V
413	VX160V	VERTEX ESTÁNDAR		VX160V

000125

COSASE
 S.A. de C.V.
 000125

0000277

414	VX160V	VERTEX ESTÁNDAR		VX160V
415	VX160V	VERTEX ESTÁNDAR		VX160V
416	VX160V	VERTEX ESTÁNDAR		VX160V
417	VX160V	VERTEX ESTÁNDAR		VX160V
418	VX160V	VERTEX ESTÁNDAR		VX160V
419	VX160V	VERTEX ESTÁNDAR		VX160V
420	VX160V	VERTEX ESTÁNDAR		VX160V
421	VX160V	VERTEX ESTÁNDAR		VX160V
422	VX160V	VERTEX ESTÁNDAR		VX160V
423	VX160V	VERTEX ESTÁNDAR		VX160V
424	VX160V	VERTEX ESTÁNDAR		VX160V
425	VX160V	VERTEX ESTÁNDAR		VX160V
426	VX160V	VERTEX ESTÁNDAR		VX160V
427	VX-160V	VERTEX STANDARD		VX-160V
428	VX-160UD	VERTEX STANDARD		VX-160UD
429	VX-160UD	VERTEX STANDARD		VX-160UD
430	VX-160V	VERTEX STANDARD		VX-160V
431	VX-160V	VERTEX STANDARD		VX-160V
432	VX-160V	VERTEX STANDARD		VX-160V
433	VX-160V	VERTEX STANDARD		VX-160V
434	VX-160V	VERTEX STANDARD		VX-160V
435	VX-160V	VERTEX STANDARD		VX-160V
436	VX-160V	VERTEX STANDARD		VX-160V
437	VX-160V	VERTEX STANDARD		VX-160V
438	VX-160V	VERTEX STANDARD		VX-160V
439	VX-160V	VERTEX STANDARD		VX-160V
440	VX-160V	VERTEX STANDARD		VX-160V
441	VX-160V	VERTEX STANDARD		VX-160V
442	VX-160V	VERTEX STANDARD		VX-160V
443	VX-160	VERTEX STANDARD		VX160
444	VX-160V	VERTEX STANDARD		VX-160V
445	VX-160	VERTEX STANDARD		VX160
446	VX-160	VERTEX STANDARD		VX160
447	VX-160	VERTEX STANDARD		VX160
448	VX-160	VERTEX STANDARD		VX160
449	VX-160	VERTEX STANDARD		VX160
450	VX-160	VERTEX STANDARD		VX160
451	VX-160	VERTEX STANDARD		VX160

000106

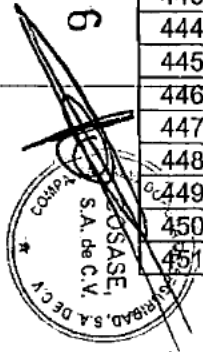

0000278

452	VX-160	VERTEX STANDARD		VX160
453	VX-160	VERTEX STANDARD		VX160
454	VX-160	VERTEX STANDARD		VX160
455	VX-160V	VERTEX STANDARD		VX-160V
456	VX-160	VERTEX STANDARD		VX160
457	VX-160	VERTEX STANDARD		VX160
458	VX-160	VERTEX STANDARD		VX160
459	VX-160	VERTEX STANDARD		VX160
460	VX-160	VERTEX STANDARD		VX160
461	VX-160	VERTEX STANDARD		VX160
462	VX-160	VERTEX STANDARD		VX160
463	VX-160	VERTEX STANDARD		VX160
464	VX-160	VERTEX STANDARD		VX160
465	VX-160	VERTEX STANDARD		VX160
466	VX-160	VERTEX STANDARD		VX160
467	VX-160	VERTEX STANDARD		VX160
468	VX-160	VERTEX STANDARD		VX160
469	VX-160	VERTEX STANDARD		VX160
470	VX-160	VERTEX STANDARD		VX160
471	VX-160	VERTEX STANDARD		VX160
472	VX-160	VERTEX STANDARD		VX160
473	VX-160	VERTEX STANDARD		VX160
474	VX-160	VERTEX STANDARD		VX160
475	VX-160	VERTEX STANDARD		VX160
476	VX-160	VERTEX STANDARD		VX160
477	VX-160	VERTEX STANDARD		VX160
478	VX-160V	VERTEX STANDARD		VX-160V
479	VX-160V	VERTEX STANDARD		VX-160V
480	VX-160V	VERTEX STANDARD		VX-160V
481	VX-160V	VERTEX STANDARD		VX-160V
482	VX-160V	VERTEX STANDARD		VX-160V
483	VX-160V	VERTEX STANDARD		VX-160V
484	VX-160V	VERTEX STANDARD		VX-160V
485	VX-160V	VERTEX STANDARD		VX-160V
486	VX-160V	VERTEX STANDARD		VX-160V
487	VX-160V	VERTEX STANDARD		VX-160V
488	VX-160V	VERTEX STANDARD		VX-160V
489	VX-160V	VERTEX STANDARD		VX-160V

000107

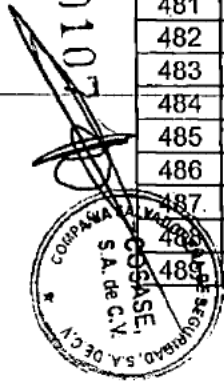

0000279

000108

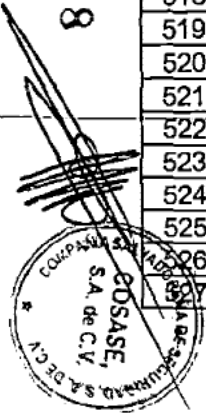

490	VX-160V	VERTEX STANDARD		VX-160V
491	VX-160V	VERTEX STANDARD		VX-160V
492	VX-160V	VERTEX STANDARD		VX-160V
493	VX-160V	VERTEX STANDARD		VX-160V
494	VX-160V	VERTEX STANDARD		VX-160V
495	VX-160V	VERTEX STANDARD		VX-160V
496	VX-160V	VERTEX STANDARD		VX-160V
497	VX-160V	VERTEX STANDARD		VX-160V
498	VX-160V	VERTEX STANDARD		VX-160V
499	VX-160V	VERTEX STANDARD		VX-160V
500	VX-160V	VERTEX STANDARD		VX-160V
501	VX-160V	VERTEX STANDARD		VX-160V
502	VX-160V	VERTEX STANDARD		VX-160V
503	VX-160V	VERTEX STANDARD		VX-160V
504	VX-160V	VERTEX STANDARD		VX-160V
505	VX-160V	VERTEX STANDARD		VX-160V
506	VX-160V	VERTEX STANDARD		VX-160V
507	VX-160V	VERTEX STANDARD		VX-160V
508	VX-160V	VERTEX STANDARD		VX-160V
509	VX-160V	VERTEX STANDARD		VX-160V
510	VX-160V	VERTEX STANDARD		VX-160V
511	VX-160V	VERTEX STANDARD		VX-160V
512	VX-160V	VERTEX STANDARD		VX-160V
513	VX-160V	VERTEX STANDARD		VX-160V
514	VX-160V	VERTEX STANDARD		VX-160V
515	VX-160V	VERTEX STANDARD		VX-160V
516	VX-160V	VERTEX STANDARD		VX-160V
517	VX-160V	VERTEX STANDARD		VX-160V
518	VX-160V	VERTEX STANDARD		VX-160V
519	VX-160V	VERTEX STANDARD		VX-160V
520	VX-160V	VERTEX STANDARD		VX-160V
521	VX-160V	VERTEX STANDARD		VX-160V
522	VX-160V	VERTEX STANDARD		VX-160V
523	VX-160V	VERTEX STANDARD		VX-160V
524	VX-160V	VERTEX STANDARD		VX-160V
525	VX-160V	VERTEX STANDARD		VX-160V
526	VX-160V	VERTEX STANDARD		VX-160V
527	VX-160V	VERTEX STANDARD		VX-160V

0000280

528	VX-160V	VERTEX STANDARD		VX-160V
529	VX-160V	VERTEX STANDARD		VX-160V
530	VX-160V	VERTEX STANDARD		VX-160V
531	VX-160V	VERTEX STANDARD		VX-160V
532	VX-160V	VERTEX STANDARD		VX-160V
533	VX-160V	VERTEX STANDARD		VX-160V
534	VX-160V	VERTEX STANDARD		VX-160V
535	VX-160	VERTEX STANDARD		VX160
536	VX-160V	VERTEX STANDARD		VX-160V
537	VX-160	VERTEX STANDARD		VX160
538	VX-160V	VERTEX STANDARD		VX-160V
539	VX-160V	VERTEX STANDARD		VX-160V
540	VX-160V	VERTEX STANDARD		VX-160V
541	VX-160V	VERTEX STANDARD		VX-160V
542	VX-160V	VERTEX STANDARD		VX-160V
543	VX-160V	VERTEX STANDARD		VX-160V
544	VX-160V	VERTEX STANDARD		VX-160V
545	VX-160V	VERTEX STANDARD		VX-160V
546	VX-160V	VERTEX STANDARD		VX-160V
547	VX-160V	VERTEX STANDARD		VX-160V
548	VX-160V	VERTEX STANDARD		VX-160V
549	VX-160V	VERTEX STANDARD		VX-160V
550	VX-160	VERTEX STANDARD		VX160
551	VX-160V	VERTEX STANDARD		VX-160V
552	VX-160V	VERTEX STANDARD		VX-160V
553	VX-160V	VERTEX STANDARD		VX-160V
554	VX-160V	VERTEX STANDARD		VX-160V
555	VX-160V	VERTEX STANDARD		VX-160V
556	VX-160V	VERTEX STANDARD		VX-160V
557	VX-160V	VERTEX STANDARD		VX-160V
558	VX-160V	VERTEX STANDARD		VX-160V
559	VX-160V	VERTEX STANDARD		VX-160V
560	VX-160V	VERTEX STANDARD		VX-160V
561	VX-160V	VERTEX STANDARD		VX-160V
562	VX-160V	VERTEX STANDARD		VX-160V
563	VX-160V	VERTEX STANDARD		VX-160V
564	VX-160V	VERTEX STANDARD		VX-160V
565	VX-160V	VERTEX STANDARD		VX-160V

000109

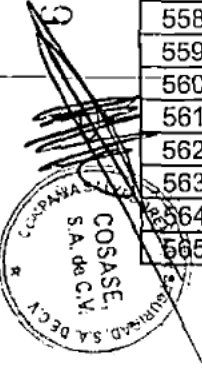

0000281

566	FT2800	VERTEX STANDARD			FT2800
567	VX-160V	VERTEX STANDARD			VX-160V
568	VX-160V	VERTEX STANDARD			VX-160V
569	VX-160V	VERTEX STANDARD			VX-160V
570	VX-160V	VERTEX STANDARD			VX-160V
571	VX-160V	VERTEX STANDARD			VX-160V
572	VX-160V	VERTEX STANDARD			VX-160V
573	VX-160V	VERTEX STANDARD			VX-160V
574	FT2800	VERTEX STANDARD			FT2800
575	VX-160V	VERTEX STANDARD			VX-160V
576	FT2800	VERTEX STANDARD			FT2800
577	FT2800	VERTEX STANDARD			FT2800
578	FT2800	VERTEX STANDARD			FT2800
579	FT2800	VERTEX STANDARD			FT2800
580	FT2800	VERTEX STANDARD			FT2800
581	VX-160V	VERTEX STANDARD			VX-160V
582	FT2800	VERTEX STANDARD			FT2800
583	VX-160V	VERTEX STANDARD			VX-160V
584	VX-160V	VERTEX STANDARD			VX-160V
585	VX-160V	VERTEX STANDARD			VX-160V
586	VX-160V	VERTEX STANDARD			VX-160V
587	VX-160V	VERTEX STANDARD			VX-160V
588	VX-160V	VERTEX STANDARD			VX-160V
589	VX-160V	VERTEX STANDARD			VX-160V
590	VX-160V	VERTEX STANDARD			VX-160V
591	VX-160V	VERTEX STANDARD			VX-160V
592	VX-160V	VERTEX STANDARD			VX-160V
593	VX-160V	VERTEX STANDARD			VX-160V
594	VX-160V	VERTEX STANDARD			VX-160V
595	VX-160V	VERTEX STANDARD			VX-160V
596	VX-160V	VERTEX STANDARD			VX-160V
597	VX-160V	VERTEX STANDARD			VX-160V
598	VX-3200V	VERTEX STANDARD			VX-3200V
599	VX-160V	VERTEX STANDARD			VX-160V
600	VX-160V	VERTEX STANDARD			VX-160V
601	VX-160V	VERTEX STANDARD			VX-160V
602	VX-160V	VERTEX STANDARD			VX-160V
603	VX-160V	VERTEX STANDARD			VX-160V

000110

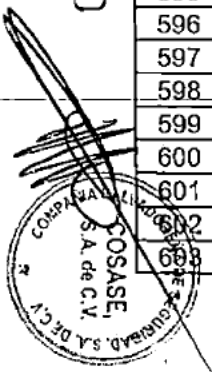

0000282

604	VX-160V	VERTEX STANDARD	3		VX-160V	
605	VX-160V	VERTEX STANDARD	3		VX-160V	
606	VX-160V	VERTEX STANDARD	3		VX-160V	
607	VX-160V	VERTEX STANDARD	3		VX-160V	
608	VX-160V	VERTEX STANDARD	3		VX-160V	
609	VX-160V	VERTEX STANDARD	3		VX-160V	
610	VX-160V	VERTEX STANDARD	3		VX-160V	
611	VX-160V	VERTEX STANDARD	3		VX-160V	
612	VX-160V	VERTEX STANDARD	3		VX-160V	
613	VX-160V	VERTEX STANDARD	3		VX-160V	
614	VX-160V	VERTEX STANDARD	3		VX-160V	
615	VX-160V	VERTEX STANDARD	3		VX-160V	
616	VX-160V	VERTEX STANDARD	3		VX-160V	
617	VX-160V	VERTEX STANDARD	3		VX-160V	
618	VX-160	VERTEX STANDARD	3		VX160	
619	VX-160	VERTEX STANDARD	3		VX160	
620	VX-160	VERTEX STANDARD	3		VX160	
621	VX-160	VERTEX STANDARD	3		VX160	
622	VX-160	VERTEX STANDARD	3		VX160	
623	VX-160	VERTEX STANDARD	3		VX160	
624	VX-160	VERTEX STANDARD	3		VX160	
625	VX210AV	VERTEX STANDARD	3		VX210AV	
626	VX-160	VERTEX STANDARD	3		VX160	
627	VX-160	VERTEX STANDARD	3		VX160	
628	VX-160	VERTEX STANDARD	3		VX160	
629	VX-160	VERTEX STANDARD	3		VX160	
630	VX-160	VERTEX STANDARD	3		VX160	
631	VX-160	VERTEX STANDARD	3		VX160	
632	VX-160	VERTEX STANDARD	3		VX160	
633	VX-160V	VERTEX STANDARD	3		VX-160V	
634	VX-160	VERTEX STANDARD	3		VX160	
635	VX-160	VERTEX STANDARD	3		VX160	
636	VX-160	VERTEX STANDARD	3		VX160	
637	VX-160	VERTEX STANDARD	3		VX160	
638	VX-160	VERTEX STANDARD	3		VX160	
639	VX-160	VERTEX STANDARD	3		VX160	
640	VX-160	VERTEX STANDARD	3		VX160	
641	VX-160	VERTEX STANDARD	3		VX160	

000111

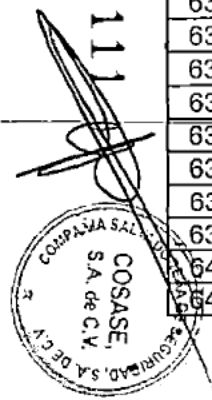

0000283

642	VX-160	VERTEX STANDARD		VX160
643	VX-160	VERTEX STANDARD		VX160
644	VX-160	VERTEX STANDARD		VX160
645	VX-160	VERTEX STANDARD		VX160
646	VX-160	VERTEX STANDARD		VX160
647	VX-160	VERTEX STANDARD		VX160
648	VX-160	VERTEX STANDARD		VX160
649	VX-160	VERTEX STANDARD		VX160
650	VX-160	VERTEX STANDARD		VX160
651	VX-160	VERTEX STANDARD		VX160
652	VX-160	VERTEX STANDARD		VX160
653	VX-160V	VERTEX STANDARD		VX-160V
654	VX-160	VERTEX STANDARD		VX160
655	VX-160V	VERTEX STANDARD		VX-160V
656	VX-160V	VERTEX STANDARD		VX-160V
657	VX-160V	VERTEX STANDARD		VX-160V
658	VX-160V	VERTEX STANDARD		VX-160V
659	VX-160V	VERTEX STANDARD		VX-160V
660	VX-160	VERTEX STANDARD		VX160
661	VX-160V	VERTEX STANDARD		VX-160V
662	VX-160	VERTEX STANDARD		VX160
663	VX-160V	VERTEX STANDARD		VX-160V
664	VX-160V	VERTEX STANDARD		VX-160V
665	VX-160V	VERTEX STANDARD		VX-160V
666	VX-160V	VERTEX STANDARD		VX-160V
667	VX-160V	VERTEX STANDARD		VX-160V
668	VX-160	VERTEX STANDARD		VX160
669	VX-160V	VERTEX STANDARD		VX-160V
670	VX-160	VERTEX STANDARD		VX160
671	VX-160	VERTEX STANDARD		VX160
672	VX-160	VERTEX STANDARD		VX160
673	VX-160	VERTEX STANDARD		VX160
674	VX-160	VERTEX STANDARD		VX160
675	VX-160	VERTEX STANDARD		VX160
676	VX-160	VERTEX STANDARD		VX160
677	VX-160	VERTEX STANDARD		VX160
678	VX-160	VERTEX STANDARD		VX160
679	VX-160	VERTEX STANDARD		VX160

00011100

0000284

680	VX-160	VERTEX STANDARD		VX160	
681	VX-160	VERTEX STANDARD		VX160	
682	VX-160	VERTEX STANDARD		VX160	
683	VX-160	VERTEX STANDARD		VX160	
684	VX-160	VERTEX STANDARD		VX160	
685	VX-160	VERTEX STANDARD		VX160	
686	VX-160V	VERTEX STANDARD		VX-160V	
687	VX-160	VERTEX STANDARD		VX160	

POLICIA NACIONAL CIVIL
 DIVISION DE REGISTRO Y CONTROL DE SERVICIOS PRIVADOS DE SEGURIDAD
CONTROL DE TEL. FIJO Y CELULARES ACTIVOS

No.	TIPO	MARCA	SERIE	MODELO	NUMERO ASIGNADO
1	CELULAR	MOTOROLA		MOTOROLA C122	
2	CELULAR	SAMSUNG		SAMSUNG C 406	
3	CELULAR	MOTOROLA		MOTOROLA C122	
4	CELULAR	PALM ONE		TREO 650	
5	CELULAR	PALM ONE		TREO 650	
6	CELULAR	PALM ONE		TREO 650	
7	CELULAR	MOTOROLA		MOTOROLA C122	
8	CELULAR	PALM ONE		TREO 650	
9	CELULAR	PALM ONE		TREO 650	
10	CELULAR	PALM ONE		TREO 650	
11	CELULAR	SAMSUNG		SAMSUNG C 406	
12	CELULAR	SAMSUNG		SAMSUNG C 406	
13	CELULAR	SAMSUNG		SAMSUNG C 406	
14	CELULAR	SAMSUNG		SAMSUNG C 406	
15	CELULAR	SAMSUNG		SAMSUNG C 406	
16	CELULAR	SAMSUNG		SAMSUNG C 406	
17	CELULAR				

000113

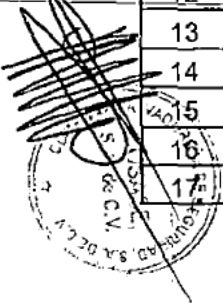

0000285

18	CELULAR	PALM ONE		TREO 650	
19	CELULAR	PALM ONE		TREO 650	
20	CELULAR	MOTOROLA		MOTOROLA C122	
21	CELULAR	MOTOROLA		MOTOROLA C122	
22	CELULAR	MOTOROLA		MOTOROLA C122	
23	CELULAR	MOTOROLA		MOTOROLA C122	
24	CELULAR	MOTOROLA		MOTOROLA C122	
25	CELULAR	MOTOROLA		MOTOROLA C122	
26	CELULAR	MOTOROLA		MOTOROLA C122	
27	CELULAR	MOTOROLA		MOTOROLA C122	
28	CELULAR	MOTOROLA		MOTOROLA C122	
29	CELULAR	MOTOROLA		MOTOROLA C122	
30	CELULAR	MOTOROLA		MOTOROLA C122	
31	CELULAR	MOTOROLA		MOTOROLA C122	
32	CELULAR	MOTOROLA		MOTOROLA C122	
33	CELULAR	MOTOROLA		MOTOROLA C122	
34	CELULAR	MOTOROLA		MOTOROLA C122	
35	CELULAR	MOTOROLA		MOTOROLA C122	
36	CELULAR	MOTOROLA		MOTOROLA C122	
37	CELULAR	MOTOROLA		MOTOROLA C122	
38	CELULAR	MOTOROLA		MOTOROLA C122	
39	CELULAR	MOTOROLA		MOTOROLA C122	
40	CELULAR	MOTOROLA		MOTOROLA C122	
41	CELULAR	MOTOROLA		MOTOROLA C122	
42	CELULAR	MOTOROLA		MOTOROLA C122	
43	CELULAR	MOTOROLA		MOTOROLA C122	
44	CELULAR	MOTOROLA		MOTOROLA C122	
45	CELULAR	MOTOROLA		MOTOROLA C122	
46	CELULAR	MOTOROLA		MOTOROLA C122	
47	CELULAR	MOTOROLA		MOTOROLA C122	
48	CELULAR	MOTOROLA		MOTOROLA C122	
49	CELULAR	MOTOROLA		MOTOROLA C122	

000114

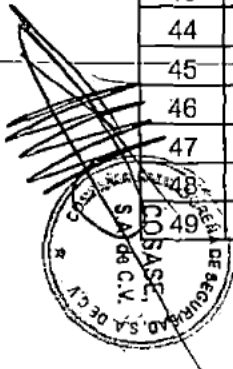

0000286

50	CELULAR	MOTOROLA		MOTOROLA C122
51	CELULAR	MOTOROLA		MOTOROLA C122
52	CELULAR	MOTOROLA		MOTOROLA C122
53	CELULAR	MOTOROLA		MOTOROLA C122
54	CELULAR	MOTOROLA		MOTOROLA C122
55	CELULAR	MOTOROLA		MOTOROLA C122
56	CELULAR	PALM ONE	3	TREO 650
57	CELULAR	MOTOROLA		MOTOROLA C122
58	CELULAR	MOTOROLA		MOTOROLA C122
59	CELULAR	MOTOROLA		MOTOROLA C122
60	CELULAR	NOKIA		nokia 1108
61	CELULAR	NOKIA		nokia 1108
62	CELULAR	NOKIA		nokia 1108
63	CELULAR	NOKIA		nokia 1108
64	CELULAR	NOKIA		nokia 1108
65	CELULAR	NOKIA		nokia 1108
66	CELULAR	NOKIA		nokia 1108
67	CELULAR	NOKIA		nokia 1108
68	CELULAR	NOKIA		nokia 1108
69	CELULAR	NOKIA		nokia 1108
70	CELULAR	NOKIA		nokia 1108
71	CELULAR	NOKIA		nokia 1108
72	CELULAR	NOKIA		nokia 1108
73	CELULAR	NOKIA		nokia 1108
74	CELULAR	NOKIA		nokia 1108
75	CELULAR	NOKIA		nokia 1108
76	CELULAR	NOKIA		nokia 1108
77	CELULAR	NOKIA		nokia 1108
78	CELULAR	MOTOROLA		Motorola c115
79	CELULAR	MOTOROLA		Motorola c115
80	CELULAR	MOTOROLA		Motorola.c115
81	CELULAR	MOTOROLA		Motorola c115
82	CELULAR	MOTOROLA		Motorola c115
83	CELULAR	MOTOROLA		Motorola c115
84	CELULAR	MOTOROLA		Motorola c115
85	CELULAR	MOTOROLA		Motorola c115

000115

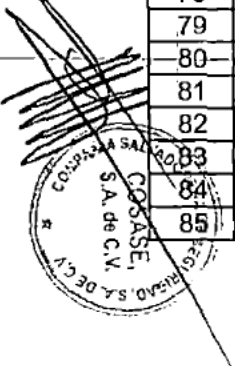

0000287

CONTROL DE VEHICULOS Y MOTOCICLETAS ACTIVOS

No.	CLASE	MARCA	MODELO	PLACA
1	PICK UP			
2	PICK UP			
3	PICK UP			
4	PICK UP			
5	PICK UP			
6	PICK UP			
7	PICK UP			
8	AUTOMOVIL			
9	PICK UP			
10	RUSTICO			
11	PICK UP			
12	AUTOMOVIL			
13	PICK UP			
14	PICK UP			
15	PICK UP			
16	AUTOMOVIL			
17	PANEL			
18	PICK UP			
19	AUTOMOVIL			
20	PICK UP			
21	PICK UP			
22	AUTOMOVIL			
23	PANEL			
24	PANEL			
25	PICK UP			
26	PICK UP			
27	PICK UP			
28	CAMION			
29	PICK UP			
30	PICK UP			
31	PICK UP			
32	PICK UP			
33	PICK UP			
34	PICK UP			
35	PANEL			
36	PANEL			
37	PANEL			
38	AUTOMOVIL			
39	AUTOMOVIL			
40	PANEL			
41	MOTOCICLETA			
42	MOTOCICLETA			
43	MOTOCICLETA			
44	MOTOCICLETA			
45	MOTOCICLETA			
46	MOTOCICLETA			
47	MOTOCICLETA			
48	MOTOCICLETA			
49	MOTOCICLETA			
50	MOTOCICLETA			
51	MOTOCICLETA			
52	MOTOCICLETA			
53	MOTOCICLETA			
54	MOTOCICLETA			
55	MOTOCICLETA			
56	MOTOCICLETA			
57	MOTOCICLETA			

000116



58	MOTOCICLETA		NS					
59	MOTOCICLETA		NS					
60	MOTOCICLETA		NS					
61	MOTOCICLETA		NS					
62	MOTOCICLETA							
63	MOTOCICLETA							
64	MOTOCICLETA							
65	MOTOCICLETA							
66	MOTOCICLETA							
67	MOTOCICLETA							
68	MOTOCICLETA							
69	MOTOCICLETA							
70	MOTOCICLETA							
71	MOTOCICLETA							
72	MOTOCICLETA							
73	MOTOCICLETA							
74	MOTOCICLETA							
75	MOTOCICLETA							
76	MOTOCICLETA							
77	MOTOCICLETA							
78	MOTOCICLETA							
79	MOTOCICLETA							
80	MOTOCICLETA							
81	MOTOCICLETA							
82	MOTOCICLETA							
83	MOTOCICLETA							
84	MOTOCICLETA							
85	MOTOCICLETA							
86	MOTOCICLETA							
87	MOTOCICLETA							
88	MOTOCICLETA							
89	MOTOCICLETA							
90	MOTOCICLETA							
91	MOTOCICLETA							
92	MOTOCICLETA							
93	MOTOCICLETA							
94	MOTOCICLETA							
95	MOTOCICLETA							
96	MOTOCICLETA							
97	MOTOCICLETA							
98	MOTOCICLETA							
99	MOTOCICLETA							

000117

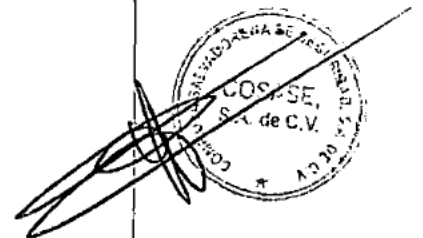



MINISTERIO DE LA DEFENSA NACIONAL
 REPUBLICA DE EL SALVADOR, C.A.
 KM 5 ½ CARRETERA A SANTA TECLA
 TEL. (503) 250-0100

0000290



SAN SALVADOR, EL SALVADOR
 OFICIO No. : 3906
 DEPENDENCIA : DECOMISOS
 CLASIFICAC. : CONFIDENCIAL
 FECHA : 24OCT2006
 ASUNTO : REMITIENDO
 CODIGO : B6D1: 102

LICENCIADO
JOSE RICARDO GUEVARA CERRITOS
REPRESENTANTE LEGAL, DE LA COMPAÑIA SALVADOREÑA DE SEGURIDAD,
PRESENTE.

En atención a su solicitud, de fecha 18 de octubre de 2006; y en cumplimiento al Artículo 15 de la Ley de Control y Regulación de Armas, Municiones, Explosivos y Artículos similares, atentamente remito a usted, cincuenta y siete (57) hojas impresas del Sistema de Registro de Armas, conteniendo información de las armas matriculadas por la COMPAÑIA SALVADOREÑA DE SEGURIDAD SA DE CV., registradas bajo la tenencia No. [REDACTED]

Lo que remito a usted, para los efectos legales consiguientes.

DIOS UNION LIBERTAD



JOSE DANICO MARTINEZ DUARTE,
CNEL INF. DEM.
DIRECTOR DE LOGISTICA, MDN

JDMD/CGZM/jam.

000118

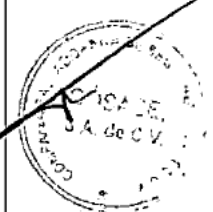

ARMAS REGISTRADAS POR LA COMPAÑIA SALVADOREÑA DE SEGURIDAD SA DE CV. REGISTRO No. 11581

No.	REGISTRO	LICENCIA	MARCA	CALIBRE	SERIE	FECHA EMISION	FECHA FINALIZA
1	11581	'E'	'ASTRA'	'22" MAGN'	'133670'	'25/01/1995 00:00:00'	'25/01/1998 00:00:00'
2	11581	'E'	'COLT'	'38" ESP'	'RD0848'	'05/02/2004 00:00:00'	'05/02/2007 00:00:00'
3	11581	'E'	'MOSSBERG'	'12 ESCOP'	'L707528'	'05/10/1998 00:00:00'	'05/10/2001 00:00:00'
4	11581	'E'	'MOSSBERG'	'12 ESCOP'	'L707756'	'13/02/2004 00:00:00'	'13/02/2007 00:00:00'
5	11581	'E'	'MOSSBERG'	'12 ESCOP'	'L707757'	'18/02/1998 00:00:00'	'18/02/2001 00:00:00'
6	11581	'E'	'MOSSBERG'	'12 ESCOP'	'L710411'	'13/02/2004 00:00:00'	'13/02/2007 00:00:00'
7	11581	'E'	'MOSSBERG'	'12 ESCOP'	'L710414'	'13/02/2004 00:00:00'	'13/02/2007 00:00:00'
8	11581	'E'	'MOSSBERG'	'12 ESCOP'	'L710416'	'08/07/1999 00:00:00'	'08/07/2002 00:00:00'
9	11581	'E'	'MAKAROV'	'380" AUTO'	'XG4955'	'13/02/2004 00:00:00'	'13/02/2007 00:00:00'
10	11581	'E'	'GLOCK'	'45"'	'APA356'	'26/01/1995 00:00:00'	'26/01/1998 00:00:00'
11	11581	'E'	'MOSSBERG'	'12 ESCOP'	'L710397'	'13/02/2004 00:00:00'	'13/02/2007 00:00:00'
12	11581	'E'	'MOSSBERG'	'12 ESCOP'	'L710408'	'13/03/1998 00:00:00'	'13/03/2001 00:00:00'
13	11581	'E'	'SMITH & WESSON'	'32" ESP'	'200484'	'05/02/2004 00:00:00'	'05/02/2007 00:00:00'
14	11581	'E'	'SMITH & WESSON'	'38"'	'C730892'	'30/01/1995 00:00:00'	'30/01/1998 00:00:00'
15	11581	'E'	'TAURUS'	'38"'	'619701'	'30/01/1995 00:00:00'	'30/01/1998 00:00:00'
16	11581	'E'	'REMINGTON'	'12 ESCOP'	'T726870 M'	'07/12/2004 00:00:00'	'07/12/2007 00:00:00'
17	11581	'E'	'SMITH & WESSON'	'357" MAGN'	'K949158'	'03/02/1998 00:00:00'	'03/02/2001 00:00:00'
18	11581	'E'	'SMITH & WESSON'	'38" ESP'	'845956'	'03/02/1998 00:00:00'	'03/02/2001 00:00:00'
19	11581	'E'	'MOSSBERG'	'12 ESCOP'	'L249409'	'05/02/2004 00:00:00'	'05/02/2007 00:00:00'
20	11581	'E'	'COLT'	'45" AUTO'	'2815-CT'	'31/08/2004 00:00:00'	'31/08/2007 00:00:00'
21	11581	'E'	'SMITH & WESSON'	'32"X.20"'	'54602'	'13/02/2004 00:00:00'	'13/02/2007 00:00:00'
22	11581	'E'	'MOSSBERG'	'12 ESCOP'	'L170948'	'26/03/2004 00:00:00'	'26/03/2007 00:00:00'
23	11581	'E'	'MOSSBERG'	'12 ESCOP'	'L415928'	'01/03/2004 00:00:00'	'01/03/2007 00:00:00'
24	11581	'E'	'COLT'	'45" AUTO'	'70SC2549'	'05/02/2004 00:00:00'	'05/02/2007 00:00:00'
25	11581	'E'	'RUGER'	'357"'	'152-04812'	'01/02/1995 00:00:00'	'01/02/1998 00:00:00'
26	11581	'E'	'RUGER'	'9 MM'	'303-23890'	'01/02/1995 00:00:00'	'01/02/1998 00:00:00'
27	11581	'E'	'MOSSBERG'	'12 ESCOP'	'L160768'	'05/10/1998 00:00:00'	'05/10/2001 00:00:00'
28	11581	'E'	'LLAMA'	'9 MM'	'B62929'	'13/03/1998 00:00:00'	'13/03/2001 00:00:00'
29	11581	'E'	'REMINGTON'	'42 ESCOP'	'698607V'	'07/02/1995 00:00:00'	'07/02/1998 00:00:00'
30	11581	'E'	'MOSSBERG'	'12 ESCOP'	'L173422'	'29/08/2005 00:00:00'	'29/08/2008 00:00:00'
31	11581	'E'	'MOSSBERG'	'12 ESCOP'	'L249472'	'07/02/1995 00:00:00'	'07/02/1998 00:00:00'
32	11581	'E'	'MAKAROV'	'380" AUTO'	'NA4748'	'11/02/1998 00:00:00'	'11/02/2001 00:00:00'
33	11581	'E'	'JERICHO'	'9 MM'	'115543'	'30/07/2004 00:00:00'	'30/07/2007 00:00:00'
34	11581	'E'	'REMINGTON'	'12 ESCOP'	'V216670 V'	'26/10/2004 00:00:00'	'26/10/2007 00:00:00'

000119

VISA CLAUDINE
 NOTARIO
 PUBLICA DE
 SALVADOR
 ANDRÉS LARIOS

0000291

35	11581	'E'	'SMITH & WESSON'	'.357" MAGN'	'2K28642'	'08/02/1995 00:00:00'	'08/02/1998 00:00:00'
36	11581	'E'	'SMITH & WESSON'	'.38" ESP'	'J494217'	'11/02/1998 00:00:00'	'11/02/2001 00:00:00'
37	11581	'E'	'SMITH & WESSON'	'.38" ESP'	'3250'	'08/02/1995 00:00:00'	'08/02/1998 00:00:00'
38	11581	'E'	'MAKAROV'	'.380" AUTO'	'BM2666'	'25/03/1998 00:00:00'	'25/03/2001 00:00:00'
39	11581	'E'	'MAKAROV'	'.380" AUTO'	'TE7364'	'25/03/1998 00:00:00'	'25/03/2001 00:00:00'
40	11581	'E'	'SMITH & WESSON'	'.38" ESP'	'71TN'	'26/05/2004 00:00:00'	'26/05/2007 00:00:00'
41	11581	'E'	'MOSSBERG'	'12 ESCOP'	'L207708'	'13/02/2004 00:00:00'	'13/02/2007 00:00:00'
42	11581	'E'	'MOSSBERG'	'12 ESCOP'	'L224337'	'11/02/1998 00:00:00'	'11/02/2001 00:00:00'
43	11581	'E'	'MOSSBERG'	'12 ESCOP'	'L244589'	'13/02/2004 00:00:00'	'13/02/2007 00:00:00'
44	11581	'E'	'MOSSBERG'	'12 ESCOP'	'L416053'	'01/03/2004 00:00:00'	'01/03/2007 00:00:00'
45	11581	'E'	'SMITH & WESSON'	'.38" ESP'	'8145'	'26/03/2004 00:00:00'	'26/03/2007 00:00:00'
46	11581	'E'	'MOSSBERG'	'12 ESCOP'	'L244455'	'13/02/1995 00:00:00'	'13/02/1998 00:00:00'
47	11581	'E'	'MOSSBERG'	'12 ESCOP'	'L707761'	'13/02/1995 00:00:00'	'13/02/1998 00:00:00'
48	11581	'E'	'ROTTWEIL'	'12 ESCOP'	'145210'	'29/11/2005 00:00:00'	'29/11/2008 00:00:00'
49	11581	'E'	'RUBY'	'.32"	'79157'	'14/02/1995 00:00:00'	'14/02/1998 00:00:00'
50	11581	'E'	'REMINGTON'	'12 ESCOP'	'V217318 V'	'13/02/2004 00:00:00'	'13/02/2007 00:00:00'
51	11581	'E'	'MOSSBERG'	'12 ESCOP'	'L173459'	'13/02/2004 00:00:00'	'13/02/2007 00:00:00'
52	11581	'E'	'MOSSBERG'	'12 ESCOP'	'L173488'	'05/02/2004 00:00:00'	'05/02/2007 00:00:00'
53	11581	'E'	'MOSSBERG'	'12 ESCOP'	'L247920'	'14/02/1995 00:00:00'	'14/02/1998 00:00:00'
54	11581	'E'	'SMITH & WESSON'	'.38" ESP'	'65533'	'13/02/2004 00:00:00'	'13/02/2007 00:00:00'
55	11581	'E'	'MOSSBERG'	'12 ESCOP'	'L167878'	'13/02/2004 00:00:00'	'13/02/2007 00:00:00'
56	11581	'E'	'MOSSBERG'	'12 ESCOP'	'L167919'	'05/04/2005 00:00:00'	'05/04/2008 00:00:00'
57	11581	'E'	'MOSSBERG'	'12 ESCOP'	'L400621'	'05/10/2004 00:00:00'	'05/10/2007 00:00:00'
58	11581	'E'	'MAKAROV'	'.380" AUTO'	'TE6146'	'13/03/1998 00:00:00'	'13/03/2001 00:00:00'
59	11581	'E'	'MAKAROV'	'.380" AUTO'	'01M-155'	'22/04/2005 00:00:00'	'22/04/2008 00:00:00'
60	11581	'E'	'JERICO'	'9 MM'	'123196'	'11/06/2004 00:00:00'	'11/06/2007 00:00:00'
61	11581	'E'	'SMITH & WESSON'	'.38" ESP'	'82227'	'05/10/2004 00:00:00'	'05/10/2007 00:00:00'
62	11581	'E'	'MOSSBERG'	'12 ESCOP'	'L160764'	'22/04/2005 00:00:00'	'22/04/2008 00:00:00'
63	11581	'E'	'MOSSBERG'	'12 ESCOP'	'L173404'	'13/02/2004 00:00:00'	'13/02/2007 00:00:00'
64	11581	'E'	'MOSSBERG'	'12 ESCOP'	'L416021'	'02/03/2004 00:00:00'	'02/03/2007 00:00:00'
65	11581	'E'	'STAR'	'.22"	'72159'	'20/02/1995 00:00:00'	'20/02/1998 00:00:00'
66	11581	'E'	'WINCHESTER'	'12 ESCOP'	'17961'	'26/01/2006 00:00:00'	'26/01/2009 00:00:00'
67	11581	'E'	'SMITH & WESSON'	'.38" ESP'	'C 24971'	'13/02/2004 00:00:00'	'13/02/2007 00:00:00'
68	11581	'E'	'SMITH & WESSON'	'.38" ESP'	'3D77075'	'13/02/2004 00:00:00'	'13/02/2007 00:00:00'
69	11581	'E'	'MOSSBERG'	'12 ESCOP'	'L173451'	'13/02/2004 00:00:00'	'13/02/2007 00:00:00'
70	11581	'E'	'MOSSBERG'	'12 ESCOP'	'L247898'	'16/02/2001 00:00:00'	'16/02/2004 00:00:00'
71	11581	'E'	'MOSSBERG'	'12 ESCOP'	'L450138'	'20/03/1998 00:00:00'	'20/03/2001 00:00:00'

000120

ELISA CLAUDINE HERNANDEZ LARIOS
 NOTARIO
 SAN SALVADOR - EL SALVADOR

0000292

72	11581	'E'	'COLT'	'.45" AUTO'	'529454'	'26/03/2004 00:00:00'	'26/03/2007 00:00:00'
73	11581	'E'	'SMITH & WESSON'	'.22" MAGN'	'42497'	'24/02/1995 00:00:00'	'24/02/1998 00:00:00'
74	11581	'E'	'SMITH & WESSON'	'.38" ESP'	'331100'	'20/03/1998 00:00:00'	'20/03/2001 00:00:00'
75	11581	'E'	'HIGH STANDARD'	'12 ESCOP'	'018952'	'24/02/1995 00:00:00'	'24/02/1998 00:00:00'
76	11581	'E'	'MOSSBERG'	'12 ESCOP'	'L169326'	'24/02/1995 00:00:00'	'24/02/1998 00:00:00'
77	11581	'E'	'MOSSBERG'	'12 ESCOP'	'L415927'	'05/10/2004 00:00:00'	'05/10/2007 00:00:00'
78	11581	'E'	'MOSSBERG'	'12 ESCOP'	'L173463'	'05/10/2004 00:00:00'	'05/10/2007 00:00:00'
79	11581	'E'	'MOSSBERG'	'12 ESCOP'	'L416071'	'22/04/1998 00:00:00'	'22/04/2001 00:00:00'
80	11581	'E'	'MOSSBERG'	'12 ESCOP'	'L423320'	'13/02/2004 00:00:00'	'13/02/2007 00:00:00'
81	11581	'E'	'MOSSBERG'	'12 ESCOP'	'L708601'	'28/02/1995 00:00:00'	'28/02/1998 00:00:00'
82	11581	'E'	'SMITH & WESSON'	'.357" MAGN'	'K791143'	'20/03/1998 00:00:00'	'20/03/2001 00:00:00'
83	11581	'E'	'TAURUS'	'.38"	'ME776919'	'14/03/1995 00:00:00'	'14/03/1998 00:00:00'
84	11581	'E'	'TAURUS'	'.38" ESP'	'R0083'	'25/03/1998 00:00:00'	'25/03/2001 00:00:00'
85	11581	'E'	'MOSSBERG'	'12 ESCOP'	'L244639'	'14/03/1995 00:00:00'	'14/03/1998 00:00:00'
86	11581	'E'	'MAKAROV'	'.380" AUTO'	'BN1205'	'25/03/1998 00:00:00'	'25/03/2001 00:00:00'
87	11581	'E'	'PROOF TESTED'	'12 ESCOP'	'217150'	'03/06/1998 00:00:00'	'03/06/2001 00:00:00'
88	11581	'E'	'BROWNING'	'9 MM'	'20436'	'14/04/1999 00:00:00'	'14/04/2002 00:00:00'
89	11581	'E'	'COLT'	'.38" ESP'	'312836'	'03/06/1998 00:00:00'	'03/06/2001 00:00:00'
90	11581	'E'	'SMITH & WESSON'	'.38"	'27J887'	'17/03/1995 00:00:00'	'17/03/1998 00:00:00'
91	11581	'E'	'WINCHESTER'	'12 ESCOP'	'A7687137'	'17/03/1995 00:00:00'	'17/03/1998 00:00:00'
92	11581	'E'	'MOSSBERG'	'12 ESCOP'	'L425558'	'20/03/1998 00:00:00'	'20/03/2001 00:00:00'
93	11581	'E'	'MOSSBERG'	'12 ESCOP'	'L432020'	'26/03/2004 00:00:00'	'26/03/2007 00:00:00'
94	11581	'E'	'COLT'	'.38"	'501147'	'22/03/1995 00:00:00'	'22/03/1998 00:00:00'
95	11581	'E'	'COLT'	'.45" AUTO'	'C228768'	'13/02/2004 00:00:00'	'13/02/2007 00:00:00'
96	11581	'E'	'COLT'	'.45"	'70SC37766'	'22/03/1995 00:00:00'	'22/03/1998 00:00:00'
97	11581	'E'	'SMITH & WESSON'	'.38"	'C709706'	'22/03/1995 00:00:00'	'22/03/1998 00:00:00'
98	11581	'E'	'MOSSBERG'	'12 ESCOP'	'L167836'	'02/03/2004 00:00:00'	'02/03/2007 00:00:00'
99	11581	'E'	'MOSSBERG'	'12 ESCOP'	'L224878'	'26/03/2004 00:00:00'	'26/03/2007 00:00:00'
100	11581	'E'	'ASTRA'	'.22" MAGN'	'135635'	'22/04/1998 00:00:00'	'22/04/2001 00:00:00'
101	11581	'E'	'SMITH & WESSON'	'.38" ESP'	'40287'	'24/03/2006 00:00:00'	'24/03/2009 00:00:00'
102	11581	'E'	'TAURUS'	'.38"	'ME776917'	'24/03/1995 00:00:00'	'24/03/1998 00:00:00'
103	11581	'E'	'MAKAROV'	'.380" AUTO'	'A10023'	'04/06/2001 00:00:00'	'04/06/2004 00:00:00'
104	11581	'E'	'RG'	'.38" ESP'	'CF239423'	'05/10/2004 00:00:00'	'05/10/2007 00:00:00'
105	11581	'E'	'ASTRA'	'.22" MAGN'	'64792'	'03/06/1998 00:00:00'	'03/06/2001 00:00:00'
106	11581	'E'	'SMITH & WESSON'	'.38" ESP'	'C524793'	'22/04/1998 00:00:00'	'22/04/2001 00:00:00'
107	11581	'E'	'SMITH & WESSON'	'.38" ESP'	'1K43328'	'26/05/2004 00:00:00'	'26/05/2007 00:00:00'
108	11581	'E'	'SMITH & WESSON'	'.38" ESP'	'17461'	'02/03/2004 00:00:00'	'02/03/2007 00:00:00'

000121

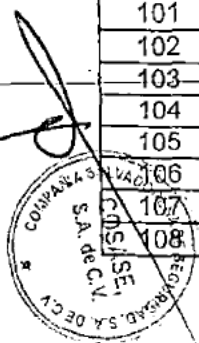

0000293

109	11581	'E'	'TAURUS'	'.22" MAGN'	'56440'	'05/10/1998 00:00:00'	'05/10/2001 00:00:00'
110	11581	'E'	'TITAN II'	'.380" AUTO'	'EB14286'	'23/09/2005 00:00:00'	'23/09/2008 00:00:00'
111	11581	'E'	'COLT'	'.38" ESP'	'L709635H'	'22/04/1998 00:00:00'	'22/04/2001 00:00:00'
112	11581	'E'	'SMITH & WESSON'	'.38" ESP'	'32547'	'08/11/2005 00:00:00'	'08/11/2008 00:00:00'
113	11581	'E'	'RG'	'.32" ESP'	'42972'	'31/03/1995 00:00:00'	'31/03/1998 00:00:00'
114	11581	'E'	'COLT'	'.38" AUTO'	'29077-LW'	'27/03/2001 00:00:00'	'27/03/2004 00:00:00'
115	11581	'E'	'SMITH & WESSON'	'.22" MAGN'	'335'	'04/04/1995 00:00:00'	'04/04/1998 00:00:00'
116	11581	'E'	'TAURUS'	'.357" MAGN'	'5255583'	'04/04/1995 00:00:00'	'04/04/1998 00:00:00'
117	11581	'E'	'MOSSBERG'	'12 ESCOP'	'L247922'	'26/05/2004 00:00:00'	'26/05/2007 00:00:00'
118	11581	'E'	'COLT'	'.22" MAGN'	'139207F'	'23/09/2005 00:00:00'	'23/09/2008 00:00:00'
119	11581	'E'	'COLT'	'.38" AUTO'	'01M249'	'26/03/2004 00:00:00'	'26/03/2007 00:00:00'
120	11581	'E'	'MAKAROV'	'.380" AUTO'	'01M250'	'07/04/1995 00:00:00'	'07/04/1998 00:00:00'
121	11581	'E'	'MAKAROV'	'.380" AUTO'	'01M256'	'26/03/2004 00:00:00'	'26/03/2007 00:00:00'
122	11581	'E'	'MAKAROV'	'.380" AUTO'	'01M257'	'22/04/1998 00:00:00'	'22/04/2001 00:00:00'
123	11581	'E'	'MAKAROV'	'.380" AUTO'	'01M258'	'03/06/1998 00:00:00'	'03/06/2001 00:00:00'
124	11581	'E'	'TAURUS'	'.38" ESP'	'1249039'	'08/11/2005 00:00:00'	'08/11/2008 00:00:00'
125	11581	'E'	'TAURUS'	'.38" ESP'	'619701'	'18/04/1995 00:00:00'	'18/04/1998 00:00:00'
126	11581	'E'	'WINCHESTER'	'16 ESCOP'	'E966149'	'18/04/1995 00:00:00'	'18/04/1998 00:00:00'
127	11581	'E'	'ASTRA'	'.38" AUTO'	'01M272'	'22/04/1998 00:00:00'	'22/04/2001 00:00:00'
128	11581	'E'	'MAKAROV'	'.380" AUTO'	'01M293'	'26/03/2004 00:00:00'	'26/03/2007 00:00:00'
129	11581	'E'	'REMINGTON'	'12 ESCOP'	'S070840V'	'26/05/2004 00:00:00'	'26/05/2007 00:00:00'
130	11581	'E'	'RG'	'.22"	'Z041408'	'19/05/1995 00:00:00'	'19/05/1998 00:00:00'
131	11581	'E'	'MOSSBERG'	'12 ESCOP'	'L793630'	'10/07/1995 00:00:00'	'10/07/1998 00:00:00'
132	11581	'E'	'JERICO'	'9 MM'	'F10315'	'30/07/2004 00:00:00'	'30/07/2007 00:00:00'
133	11581	'E'	'TAURUS'	'.38" ESP'	'ND930093'	'30/07/2004 00:00:00'	'30/07/2007 00:00:00'
134	11581	'E'	'TAURUS'	'.38" ESP'	'ND930096'	'20/07/1995 00:00:00'	'20/07/1998 00:00:00'
135	11581	'E'	'TAURUS'	'.38" ESP'	'ND930349'	'04/06/2001 00:00:00'	'04/06/2004 00:00:00'
136	11581	'E'	'MOSSBERG'	'12 ESCOP'	'L457188'	'31/08/2004 00:00:00'	'31/08/2007 00:00:00'
137	11581	'E'	'MOSSBERG'	'12 ESCOP'	'L457506'	'05/10/2004 00:00:00'	'05/10/2007 00:00:00'
138	11581	'E'	'MOSSBERG'	'12 ESCOP'	'L457513'	'03/06/1998 00:00:00'	'03/06/2001 00:00:00'
139	11581	'E'	'MOSSBERG'	'12 ESCOP'	'L429744'	'30/07/2004 00:00:00'	'30/07/2007 00:00:00'
140	11581	'E'	'MOSSBERG'	'12 ESCOP'	'L431240'	'26/10/2004 00:00:00'	'26/10/2007 00:00:00'
141	11581	'E'	'MOSSBERG'	'12 ESCOP'	'L431545'	'05/10/2004 00:00:00'	'05/10/2007 00:00:00'
142	11581	'E'	'MOSSBERG'	'12 ESCOP'	'L431551'	'24/08/1998 00:00:00'	'24/08/2001 00:00:00'
143	11581	'E'	'MOSSBERG'	'12 ESCOP'	'L432620'	'31/08/2004 00:00:00'	'31/08/2007 00:00:00'
144	11581	'E'	'TAURUS'	'.38" ESP'	'OF281624'	'02/03/2004 00:00:00'	'02/03/2007 00:00:00'
145	11581	'E'	'TAURUS'	'.38" ESP'	'OF281627'	'27/09/1995 00:00:00'	'27/09/1998 00:00:00'

000122
 COMPANIA SA
 COSASE
 S.A. de C.V.
 SALVADOR, S.A. DE C.V.

REPÚBLICA DE EL SALVADOR
 NOTARIO
 CLAUDINE VERNANDEZ LARIOS

0000294

146	11581	'E'	'MOSSBERG'	'12 ESCOP'	'L430888'	'27/09/1995 00:00:00'	'27/09/1998 00:00:00'
147	11581	'E'	'MOSSBERG'	'12 ESCOP'	'L457477'	'07/12/2004 00:00:00'	'07/12/2007 00:00:00'
148	11581	'E'	'MOSSBERG'	'12 ESCOP'	'L457484'	'27/09/1995 00:00:00'	'27/09/1998 00:00:00'
149	11581	'E'	'MOSSBERG'	'12 ESCOP'	'L793447'	'05/10/1998 00:00:00'	'05/10/2001 00:00:00'
150	11581	'E'	'MOSSBERG'	'12 ESCOP'	'L795480'	'31/08/2004 00:00:00'	'31/08/2007 00:00:00'
151	11581	'E'	'MOSSBERG'	'12 ESCOP'	'L795682'	'26/10/2004 00:00:00'	'26/10/2007 00:00:00'
152	11581	'E'	'MOSSBERG'	'12 ESCOP'	'L429674'	'05/10/1995 00:00:00'	'05/10/1998 00:00:00'
153	11581	'E'	'MOSSBERG'	'12 ESCOP'	'L431404'	'09/11/2004 00:00:00'	'09/11/2007 00:00:00'
154	11581	'E'	'TAURUS'	'38" ESP'	'OD237942'	'11/10/1995 00:00:00'	'11/10/1998 00:00:00'
155	11581	'E'	'TAURUS'	'38" ESP'	'OF281628'	'07/12/2004 00:00:00'	'07/12/2007 00:00:00'
156	11581	'E'	'MOSSBERG'	'12 ESCOP'	'L430912'	'07/12/2004 00:00:00'	'07/12/2007 00:00:00'
157	11581	'E'	'MOSSBERG'	'12 ESCOP'	'L431029'	'11/10/1995 00:00:00'	'11/10/1998 00:00:00'
158	11581	'E'	'MOSSBERG'	'12 ESCOP'	'L431274'	'24/01/2002 00:00:00'	'24/01/2005 00:00:00'
159	11581	'E'	'MOSSBERG'	'12 ESCOP'	'L431011'	'07/12/2004 00:00:00'	'07/12/2007 00:00:00'
160	11581	'E'	'MOSSBERG'	'12 ESCOP'	'L795767'	'13/11/1998 00:00:00'	'13/11/2001 00:00:00'
161	11581	'E'	'SMITH & WESSON'	'38" ESP'	'BSK1154'	'07/12/2004 00:00:00'	'07/12/2007 00:00:00'
162	11581	'E'	'SMITH & WESSON'	'38" ESP'	'BSK1179'	'25/01/1999 00:00:00'	'25/01/2002 00:00:00'
163	11581	'E'	'SMITH & WESSON'	'38" ESP'	'BSK1205'	'23/09/2005 00:00:00'	'23/09/2008 00:00:00'
164	11581	'E'	'COLT'	'22" AUTO'	'120171-S'	'08/11/2005 00:00:00'	'08/11/2008 00:00:00'
165	11581	'E'	'INTRATEC'	'9 MM'	'04275'	'13/11/1998 00:00:00'	'13/11/2001 00:00:00'
166	11581	'E'	'INTRATEC'	'9 MM'	'04276'	'08/12/1995 00:00:00'	'08/12/1998 00:00:00'
167	11581	'E'	'INTRATEC'	'9 MM'	'04274'	'07/12/2004 00:00:00'	'07/12/2007 00:00:00'
168	11581	'E'	'INTRATEC'	'9 MM'	'04281'	'09/12/1998 00:00:00'	'09/12/2001 00:00:00'
169	11581	'E'	'INTRATEC'	'9 MM'	'04277'	'20/12/1995 00:00:00'	'20/12/1998 00:00:00'
170	11581	'E'	'INTRATEC'	'9 MM'	'04570'	'13/11/1998 00:00:00'	'13/11/2001 00:00:00'
171	11581	'E'	'INTRATEC'	'9 MM'	'04278'	'20/12/1995 00:00:00'	'20/12/1998 00:00:00'
172	11581	'E'	'INTRATEC'	'9 MM'	'05396'	'23/06/2005 00:00:00'	'23/06/2008 00:00:00'
173	11581	'E'	'WINCHESTER'	'12 ESCOP'	'L2845317'	'07/12/2004 00:00:00'	'07/12/2007 00:00:00'
174	11581	'E'	'WINCHESTER'	'12 ESCOP'	'L2883136'	'03/01/1996 00:00:00'	'03/01/1999 00:00:00'
175	11581	'E'	'TAURUS'	'38" ESP'	'NK141446'	'30/01/1996 00:00:00'	'30/01/1999 00:00:00'
176	11581	'E'	'TAURUS'	'38" ESP'	'OJ317300'	'24/08/1998 00:00:00'	'24/08/2001 00:00:00'
177	11581	'E'	'WINCHESTER'	'12 ESCOP'	'L2758037'	'23/06/2005 00:00:00'	'23/06/2008 00:00:00'
178	11581	'E'	'WINCHESTER'	'12 ESCOP'	'L2892017'	'12/05/1999 00:00:00'	'12/05/2002 00:00:00'
179	11581	'E'	'TAURUS'	'38" ESP'	'NK90717'	'13/03/1998 00:00:00'	'13/03/2001 00:00:00'
180	11581	'E'	'TAURUS'	'38" ESP'	'NK90718'	'08/01/2002 00:00:00'	'08/01/2005 00:00:00'
181	11581	'E'	'TAURUS'	'38" ESP'	'NK90719'	'08/04/1999 00:00:00'	'08/04/2002 00:00:00'
182	11581	'E'	'WINCHESTER'	'12 ESCOP'	'L2757987'	'31/01/2005 00:00:00'	'31/01/2008 00:00:00'

000123

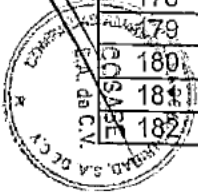

0000295

183	11581	'E'	'WINCHESTER'	'12 ESCOP'	'L2757988'	'07/12/2004 00:00:00'	'07/12/2007 00:00:00'
184	11581	'E'	'WINCHESTER'	'12 ESCOP'	'L2757998'	'30/03/2005 00:00:00'	'30/03/2008 00:00:00'
185	11581	'E'	'WINCHESTER'	'12 ESCOP'	'L2758017'	'26/05/2005 00:00:00'	'26/05/2008 00:00:00'
186	11581	'E'	'WINCHESTER'	'12 ESCOP'	'L2758415'	'07/12/2004 00:00:00'	'07/12/2007 00:00:00'
187	11581	'E'	'SMITH & WESSON'	'38" ESP'	'BFS2093'	'26/05/2005 00:00:00'	'26/05/2008 00:00:00'
188	11581	'E'	'TAURUS'	'38" ESP'	'OH307082'	'23/06/2005 00:00:00'	'23/06/2008 00:00:00'
189	11581	'E'	'TAURUS'	'38" ESP'	'OK338461'	'27/06/2005 00:00:00'	'27/06/2008 00:00:00'
190	11581	'E'	'WINCHESTER'	'12 ESCOP'	'L2845300'	'23/06/2005 00:00:00'	'23/06/2008 00:00:00'
191	11581	'E'	'WINCHESTER'	'12 ESCOP'	'L2900650'	'24/03/2006 00:00:00'	'24/03/2009 00:00:00'
192	11581	'E'	'WINCHESTER'	'12 ESCOP'	'L2900732'	'22/04/2005 00:00:00'	'22/04/2008 00:00:00'
193	11581	'E'	'WINCHESTER'	'12 ESCOP'	'L2856675'	'05/10/2004 00:00:00'	'05/10/2007 00:00:00'
194	11581	'E'	'WINCHESTER'	'12 ESCOP'	'L3042524'	'12/05/1999 00:00:00'	'12/05/2002 00:00:00'
195	11581	'E'	'WINCHESTER'	'12 ESCOP'	'L3042542'	'13/06/2002 00:00:00'	'13/06/2005 00:00:00'
196	11581	'E'	'ROSSI'	'38" ESP'	'E 006432'	'29/05/1996 00:00:00'	'29/05/1999 00:00:00'
197	11581	'E'	'ROSSI'	'38" ESP'	'E 039071'	'19/07/2002 00:00:00'	'19/07/2005 00:00:00'
198	11581	'E'	'ROSSI'	'38" ESP'	'E 039118'	'29/05/1996 00:00:00'	'29/05/1999 00:00:00'
199	11581	'E'	'SMITH & WESSON'	'38" ESP'	'AUT0897'	'29/05/1996 00:00:00'	'29/05/1999 00:00:00'
200	11581	'E'	'SMITH & WESSON'	'38" ESP'	'7D03995'	'01/09/2005 00:00:00'	'01/09/2008 00:00:00'
201	11581	'E'	'ROSSI'	'38" ESP'	'E 039119'	'10/06/1996 00:00:00'	'10/06/1999 00:00:00'
202	11581	'E'	'ROSSI'	'38" ESP'	'J141974'	'10/06/1996 00:00:00'	'10/06/1999 00:00:00'
203	11581	'E'	'MAVERICK'	'12 ESCOP'	'MV65074 E'	'23/06/2005 00:00:00'	'23/06/2008 00:00:00'
204	11581	'E'	'MAVERICK'	'12 ESCOP'	'MV66789 E'	'23/06/2005 00:00:00'	'23/06/2008 00:00:00'
205	11581	'E'	'MAVERICK'	'12 ESCOP'	'MV67060 E'	'23/06/2005 00:00:00'	'23/06/2008 00:00:00'
206	11581	'E'	'MAVERICK'	'12 ESCOP'	'MV67237 E'	'11/08/2005 00:00:00'	'11/08/2008 00:00:00'
207	11581	'E'	'MAVERICK'	'12 ESCOP'	'MV67239 E'	'23/06/2005 00:00:00'	'23/06/2008 00:00:00'
208	11581	'E'	'MAVERICK'	'12 ESCOP'	'MV67381 E'	'23/06/2005 00:00:00'	'23/06/2008 00:00:00'
209	11581	'E'	'MAVERICK'	'12 ESCOP'	'MV67394 E'	'18/06/1999 00:00:00'	'18/06/2002 00:00:00'
210	11581	'E'	'MAVERICK'	'12 ESCOP'	'MV67408 E'	'19/06/1996 00:00:00'	'19/06/1999 00:00:00'
211	11581	'E'	'SMITH & WESSON'	'357" MAGN'	'BSW2897'	'26/10/2004 00:00:00'	'26/10/2007 00:00:00'
212	11581	'E'	'SMITH & WESSON'	'357" MAGN'	'BUD5084'	'30/03/2005 00:00:00'	'30/03/2008 00:00:00'
213	11581	'E'	'WINCHESTER'	'12 ESCOP'	'L3001431'	'23/06/2005 00:00:00'	'23/06/2008 00:00:00'
214	11581	'E'	'WINCHESTER'	'12 ESCOP'	'L3011205'	'26/05/2005 00:00:00'	'26/05/2008 00:00:00'
215	11581	'E'	'SMITH & WESSON'	'357" MAGN'	'BSW8133'	'22/04/2005 00:00:00'	'22/04/2008 00:00:00'
216	11581	'E'	'SMITH & WESSON'	'357" MAGN'	'BUC7354'	'30/07/2004 00:00:00'	'30/07/2007 00:00:00'
217	11581	'E'	'SMITH & WESSON'	'357" MAGN'	'BUD9821'	'26/05/2005 00:00:00'	'26/05/2008 00:00:00'
218	11581	'E'	'SMITH & WESSON'	'357" MAGN'	'BUE4589'	'26/06/1996 00:00:00'	'26/06/1999 00:00:00'
219	11581	'E'	'TAURUS'	'38" ESP'	'OK350473'	'23/06/2005 00:00:00'	'23/06/2008 00:00:00'

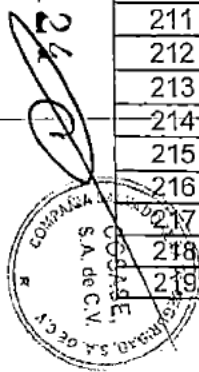
000124

ELISA CLAUDINE HERNANDEZ LARIOS
 REPUBLICA DE EL SALVADOR
 NOTARIO

0000296

220	11581	'E'	'TAURUS'	'38" ESP'	'OK350477'	'23/06/2005 00:00:00'	'23/06/2008 00:00:00'
221	11581	'E'	'INTRATEC'	'9 MM'	'05416'	'26/05/2005 00:00:00'	'26/05/2008 00:00:00'
222	11581	'E'	'INTRATEC'	'9 MM'	'05417'	'01/08/2005 00:00:00'	'01/08/2008 00:00:00'
223	11581	'E'	'MAVERICK'	'12 ESCOP'	'MV65968 E'	'23/06/2005 00:00:00'	'23/06/2008 00:00:00'
224	11581	'E'	'MAVERICK'	'12 ESCOP'	'MV66965 E'	'23/06/2005 00:00:00'	'23/06/2008 00:00:00'
225	11581	'E'	'MAVERICK'	'12 ESCOP'	'MV67096 E'	'30/07/1999 00:00:00'	'30/07/2002 00:00:00'
226	11581	'E'	'MAVERICK'	'12 ESCOP'	'MV67290 E'	'18/06/1999 00:00:00'	'18/06/2002 00:00:00'
227	11581	'E'	'INTRATEC'	'9 MM'	'05419'	'02/05/2000 00:00:00'	'02/05/2003 00:00:00'
228	11581	'E'	'INTRATEC'	'9 MM'	'05430'	'05/07/1996 00:00:00'	'05/07/1999 00:00:00'
229	11581	'E'	'MAVERICK'	'12 ESCOP'	'MV29668 E'	'26/05/2005 00:00:00'	'26/05/2008 00:00:00'
230	11581	'E'	'MAVERICK'	'12 ESCOP'	'MV29737 E'	'02/08/2005 00:00:00'	'02/08/2008 00:00:00'
231	11581	'E'	'MAVERICK'	'12 ESCOP'	'MV42780 E'	'23/06/2005 00:00:00'	'23/06/2008 00:00:00'
232	11581	'E'	'MAVERICK'	'12 ESCOP'	'MV42906 E'	'26/05/2005 00:00:00'	'26/05/2008 00:00:00'
233	11581	'E'	'MAVERICK'	'12 ESCOP'	'MV42908 E'	'08/11/2005 00:00:00'	'08/11/2008 00:00:00'
234	11581	'E'	'MAVERICK'	'12 ESCOP'	'MV42910 E'	'26/05/2005 00:00:00'	'26/05/2008 00:00:00'
235	11581	'E'	'WINCHESTER'	'12 ESCOP'	'L2758368'	'01/08/2005 00:00:00'	'01/08/2008 00:00:00'
236	11581	'E'	'WINCHESTER'	'12 ESCOP'	'L3000998'	'23/06/2005 00:00:00'	'23/06/2008 00:00:00'
237	11581	'E'	'WINCHESTER'	'12 ESCOP'	'L3001087'	'01/08/2005 00:00:00'	'01/08/2008 00:00:00'
238	11581	'E'	'WINCHESTER'	'12 ESCOP'	'L3011035'	'23/06/2005 00:00:00'	'23/06/2008 00:00:00'
239	11581	'E'	'MOSSBERG'	'12 ESCOP'	'L457301'	'23/06/2005 00:00:00'	'23/06/2008 00:00:00'
240	11581	'E'	'MAVERICK'	'12 ESCOP'	'MV42552 E'	'23/07/1996 00:00:00'	'23/07/1999 00:00:00'
241	11581	'E'	'TAURUS'	'38" ESP'	'ND932733'	'23/06/2005 00:00:00'	'23/06/2008 00:00:00'
242	11581	'E'	'TAURUS'	'38" ESP'	'ND932734'	'26/03/2004 00:00:00'	'26/03/2007 00:00:00'
243	11581	'E'	'TAURUS'	'38" ESP'	'ND932735'	'26/05/2005 00:00:00'	'26/05/2008 00:00:00'
244	11581	'E'	'TAURUS'	'38" ESP'	'ND932736'	'01/08/2005 00:00:00'	'01/08/2008 00:00:00'
245	11581	'E'	'TAURUS'	'38" ESP'	'ND932737'	'23/06/2005 00:00:00'	'23/06/2008 00:00:00'
246	11581	'E'	'TAURUS'	'38" ESP'	'ND932738'	'01/08/2005 00:00:00'	'01/08/2008 00:00:00'
247	11581	'E'	'TAURUS'	'38" ESP'	'OH300755'	'26/05/2005 00:00:00'	'26/05/2008 00:00:00'
248	11581	'E'	'TAURUS'	'38" ESP'	'OH300757'	'31/07/1996 00:00:00'	'31/07/1999 00:00:00'
249	11581	'E'	'TAURUS'	'38" ESP'	'OH300758'	'26/05/2005 00:00:00'	'26/05/2008 00:00:00'
250	11581	'E'	'TAURUS'	'38" ESP'	'OK350476'	'31/07/1996 00:00:00'	'31/07/1999 00:00:00'
251	11581	'E'	'LORCIN'	'9 MM'	'L052558'	'30/07/1999 00:00:00'	'30/07/2002 00:00:00'
252	11581	'E'	'LORCIN'	'9 MM'	'L053717'	'13/08/1996 00:00:00'	'13/08/1999 00:00:00'
253	11581	'E'	'LORCIN'	'9 MM'	'L053721'	'23/09/2005 00:00:00'	'23/09/2008 00:00:00'
254	11581	'E'	'LORCIN'	'9 MM'	'L053722'	'12/07/1999 00:00:00'	'12/07/2002 00:00:00'
255	11581	'E'	'MAVERICK'	'12 ESCOP'	'MV42571 E'	'01/08/2005 00:00:00'	'01/08/2008 00:00:00'
256	11581	'E'	'MAVERICK'	'12 ESCOP'	'MV44901 E'	'29/08/2005 00:00:00'	'29/08/2008 00:00:00'

000125



0000297

257	11581	'E'	'MAVERICK'	'12 ESCOP'	'MV44990 E'	'01/08/2005 00:00:00'	'01/08/2008 00:00:00'
258	11581	'E'	'MAVERICK'	'12 ESCOP'	'MV45005 E'	'01/08/2005 00:00:00'	'01/08/2008 00:00:00'
259	11581	'E'	'MAVERICK'	'12 ESCOP'	'MV43843 E'	'19/07/2002 00:00:00'	'19/07/2005 00:00:00'
260	11581	'E'	'MAVERICK'	'12 ESCOP'	'MV44561 E'	'01/08/2005 00:00:00'	'01/08/2008 00:00:00'
261	11581	'E'	'MAVERICK'	'12 ESCOP'	'MV44995 E'	'01/07/2002 00:00:00'	'01/07/2005 00:00:00'
262	11581	'E'	'TAURUS'	'38" ESP'	'OK338454'	'30/08/2002 00:00:00'	'30/08/2005 00:00:00'
263	11581	'E'	'TAURUS'	'38" ESP'	'PC379071'	'16/08/1996 00:00:00'	'16/08/1999 00:00:00'
264	11581	'E'	'TAURUS'	'38" ESP'	'PC379072'	'12/08/2002 00:00:00'	'12/08/2005 00:00:00'
265	11581	'E'	'TAURUS'	'38" ESP'	'PC379073'	'30/07/1999 00:00:00'	'30/07/2002 00:00:00'
266	11581	'E'	'TAURUS'	'38" ESP'	'PC379074'	'23/06/2005 00:00:00'	'23/06/2008 00:00:00'
267	11581	'E'	'TAURUS'	'38" ESP'	'PC379077'	'01/08/2005 00:00:00'	'01/08/2008 00:00:00'
268	11581	'E'	'TAURUS'	'38" ESP'	'PC380376'	'26/01/2006 00:00:00'	'26/01/2009 00:00:00'
269	11581	'E'	'TAURUS'	'38" ESP'	'PC386090'	'30/07/1999 00:00:00'	'30/07/2002 00:00:00'
270	11581	'E'	'MAVERICK'	'12 ESCOP'	'MV45457 E'	'23/09/2005 00:00:00'	'23/09/2008 00:00:00'
271	11581	'E'	'SMITH & WESSON'	'357" MAGN'	'BUC7545'	'02/03/2004 00:00:00'	'02/03/2007 00:00:00'
272	11581	'E'	'SMITH & WESSON'	'357" MAGN'	'BUE4679'	'01/08/2005 00:00:00'	'01/08/2008 00:00:00'
273	11581	'E'	'SMITH & WESSON'	'38" ESP'	'BSK1167'	'02/08/2002 00:00:00'	'02/08/2005 00:00:00'
274	11581	'E'	'SMITH & WESSON'	'38" ESP'	'BSR5086'	'23/08/1996 00:00:00'	'23/08/1999 00:00:00'
275	11581	'E'	'SMITH & WESSON'	'38" ESP'	'BUH5552'	'01/08/2005 00:00:00'	'01/08/2008 00:00:00'
276	11581	'E'	'TAURUS'	'38" ESP'	'PC379075'	'02/08/2002 00:00:00'	'02/08/2005 00:00:00'
277	11581	'E'	'SMITH & WESSON'	'38" ESP'	'BSR5096'	'30/07/1999 00:00:00'	'30/07/2002 00:00:00'
278	11581	'E'	'SMITH & WESSON'	'38" ESP'	'BUD2516'	'01/08/2005 00:00:00'	'01/08/2008 00:00:00'
279	11581	'E'	'WINCHESTER'	'12 ESCOP'	'L3001053'	'12/07/1999 00:00:00'	'12/07/2002 00:00:00'
280	11581	'E'	'WINCHESTER'	'12 ESCOP'	'L3012084'	'23/06/2005 00:00:00'	'23/06/2008 00:00:00'
281	11581	'E'	'WINCHESTER'	'12 ESCOP'	'L3012222'	'12/07/1999 00:00:00'	'12/07/2002 00:00:00'
282	11581	'E'	'TAURUS'	'38" ESP'	'ND930092'	'23/09/2005 00:00:00'	'23/09/2008 00:00:00'
283	11581	'E'	'TAURUS'	'38" ESP'	'OJ338079'	'01/08/2005 00:00:00'	'01/08/2008 00:00:00'
284	11581	'E'	'WINCHESTER'	'12 ESCOP'	'L2757917'	'01/08/2005 00:00:00'	'01/08/2008 00:00:00'
285	11581	'E'	'TAURUS'	'38" ESP'	'OJ317299'	'01/08/2005 00:00:00'	'01/08/2008 00:00:00'
286	11581	'E'	'TAURUS'	'38" ESP'	'OJ317301'	'16/10/2001 00:00:00'	'16/10/2004 00:00:00'
287	11581	'E'	'WINCHESTER'	'12 ESCOP'	'L2882864'	'08/11/2005 00:00:00'	'08/11/2008 00:00:00'
288	11581	'E'	'MOSSBERG'	'12 ESCOP'	'P037281'	'01/08/2005 00:00:00'	'01/08/2008 00:00:00'
289	11581	'E'	'MAVERICK'	'12 ESCOP'	'MV44541 E'	'08/11/2005 00:00:00'	'08/11/2008 00:00:00'
290	11581	'E'	'MAVERICK'	'12 ESCOP'	'MV44663 E'	'09/09/1999 00:00:00'	'09/09/2002 00:00:00'
291	11581	'E'	'MAVERICK'	'12 ESCOP'	'MV44667 E'	'23/09/2005 00:00:00'	'23/09/2008 00:00:00'
292	11581	'E'	'MAVERICK'	'12 ESCOP'	'MV44774 E'	'23/09/2005 00:00:00'	'23/09/2008 00:00:00'
293	11581	'E'	'INTRATEC'	'45" AUTO'	'001341'	'22/04/1998 00:00:00'	'22/04/2001 00:00:00'

000128



000298

294	11581	'E'	'TAURUS'	'38" ESP'	'OH192057'	'01/08/2005 00:00:00'	'01/08/2008 00:00:00'
295	11581	'E'	'WINCHESTER'	'12 ESCOP'	'L2891359'	'20/09/1996 00:00:00'	'20/09/1999 00:00:00'
296	11581	'E'	'JENNINGS'	'380" AUTO'	'833020'	'20/09/1996 00:00:00'	'20/09/1999 00:00:00'
297	11581	'E'	'WINCHESTER'	'12 ESCOP'	'L2860956'	'31/01/2005 00:00:00'	'31/01/2008 00:00:00'
298	11581	'E'	'MOSSBERG'	'12 ESCOP'	'L429662'	'20/09/1996 00:00:00'	'20/09/1999 00:00:00'
299	11581	'E'	'MOSSBERG'	'12 ESCOP'	'L431434'	'01/08/2005 00:00:00'	'01/08/2008 00:00:00'
300	11581	'E'	'WINCHESTER'	'12 ESCOP'	'L2758272'	'01/08/2005 00:00:00'	'01/08/2008 00:00:00'
301	11581	'E'	'WINCHESTER'	'12 ESCOP'	'L2758355'	'08/11/2005 00:00:00'	'08/11/2008 00:00:00'
302	11581	'E'	'WINCHESTER'	'12 ESCOP'	'L2882600'	'01/08/2005 00:00:00'	'01/08/2008 00:00:00'
303	11581	'E'	'MOSSBERG'	'12 ESCOP'	'L429672'	'23/09/2005 00:00:00'	'23/09/2008 00:00:00'
304	11581	'E'	'COLT'	'38" ESP'	'D6462R'	'24/09/1996 00:00:00'	'24/09/1999 00:00:00'
305	11581	'E'	'TAURUS'	'38" ESP'	'OH192059'	'30/08/2002 00:00:00'	'30/08/2005 00:00:00'
306	11581	'E'	'TAURUS'	'38" ESP'	'OH311050'	'01/08/2005 00:00:00'	'01/08/2008 00:00:00'
307	11581	'E'	'TAURUS'	'38" ESP'	'OJ338082'	'26/01/2006 00:00:00'	'26/01/2009 00:00:00'
308	11581	'E'	'TAURUS'	'38" ESP'	'OK338462'	'13/08/1999 00:00:00'	'13/08/2002 00:00:00'
309	11581	'E'	'WINCHESTER'	'12 ESCOP'	'L2845327'	'23/09/2005 00:00:00'	'23/09/2008 00:00:00'
310	11581	'E'	'WINCHESTER'	'12 ESCOP'	'L2848254'	'13/08/1999 00:00:00'	'13/08/2002 00:00:00'
311	11581	'E'	'WINCHESTER'	'12 ESCOP'	'L2892094'	'01/08/2005 00:00:00'	'01/08/2008 00:00:00'
312	11581	'E'	'COLT'	'38" ESP'	'D6606R'	'23/06/2005 00:00:00'	'23/06/2008 00:00:00'
313	11581	'E'	'SMITH & WESSON'	'357" MAGN'	'BST8340'	'23/09/2005 00:00:00'	'23/09/2008 00:00:00'
314	11581	'E'	'TAURUS'	'38" ESP'	'OK338456'	'01/08/2005 00:00:00'	'01/08/2008 00:00:00'
315	11581	'E'	'WINCHESTER'	'12 ESCOP'	'L2757834'	'08/11/2005 00:00:00'	'08/11/2008 00:00:00'
316	11581	'E'	'WINCHESTER'	'12 ESCOP'	'L2845229'	'08/11/2005 00:00:00'	'08/11/2008 00:00:00'
317	11581	'E'	'WINCHESTER'	'12 ESCOP'	'L2891973'	'29/08/2005 00:00:00'	'29/08/2008 00:00:00'
318	11581	'E'	'SMITH & WESSON'	'38" ESP'	'7D03816'	'13/08/1999 00:00:00'	'13/08/2002 00:00:00'
319	11581	'E'	'TAURUS'	'38" ESP'	'LF629831'	'30/09/1999 00:00:00'	'30/09/2002 00:00:00'
320	11581	'E'	'TAURUS'	'38" ESP'	'ND932741'	'03/10/1996 00:00:00'	'03/10/1999 00:00:00'
321	11581	'E'	'TAURUS'	'38" ESP'	'NE947916'	'03/10/1996 00:00:00'	'03/10/1999 00:00:00'
322	11581	'E'	'TAURUS'	'38" ESP'	'NE947917'	'03/10/1996 00:00:00'	'03/10/1999 00:00:00'
323	11581	'E'	'TAURUS'	'38" ESP'	'NE947918'	'03/10/1996 00:00:00'	'03/10/1999 00:00:00'
324	11581	'E'	'WINCHESTER'	'12 ESCOP'	'L2757918'	'30/09/1999 00:00:00'	'30/09/2002 00:00:00'
325	11581	'E'	'WINCHESTER'	'12 ESCOP'	'L2759723'	'23/09/2002 00:00:00'	'23/09/2005 00:00:00'
326	11581	'E'	'WINCHESTER'	'12 ESCOP'	'L3011921'	'02/03/2000 00:00:00'	'02/03/2003 00:00:00'
327	11581	'E'	'MOSSBERG'	'12 ESCOP'	'L431244'	'30/09/1999 00:00:00'	'30/09/2002 00:00:00'
328	11581	'E'	'MOSSBERG'	'12 ESCOP'	'L986766'	'07/10/1996 00:00:00'	'07/10/1999 00:00:00'
329	11581	'E'	'MOSSBERG'	'12 ESCOP'	'L986767'	'23/09/2005 00:00:00'	'23/09/2008 00:00:00'
330	11581	'E'	'MOSSBERG'	'12 ESCOP'	'P036437'	'23/09/2005 00:00:00'	'23/09/2008 00:00:00'

000127



0000299

331	11581	'E'	'MOSSBERG'	'12 ESCOP'	'P036439'	'08/11/2005 00:00:00'	'08/11/2008 00:00:00'
332	11581	'E'	'MOSSBERG'	'12 ESCOP'	'P036445'	'07/10/1996 00:00:00'	'07/10/1999 00:00:00'
333	11581	'E'	'MOSSBERG'	'12 ESCOP'	'P037276'	'30/09/1999 00:00:00'	'30/09/2002 00:00:00'
334	11581	'E'	'INTRATEC'	'9 MM'	'04279'	'26/10/2004 00:00:00'	'26/10/2007 00:00:00'
335	11581	'E'	'TAURUS'	'38" ESP'	'ND932742'	'22/04/1998 00:00:00'	'22/04/2001 00:00:00'
336	11581	'E'	'TAURUS'	'38" ESP'	'OH303866'	'22/04/1998 00:00:00'	'22/04/2001 00:00:00'
337	11581	'E'	'TAURUS'	'38" ESP'	'PC380348'	'09/02/2000 00:00:00'	'09/02/2003 00:00:00'
338	11581	'E'	'TAURUS'	'38" ESP'	'PC380349'	'08/11/2005 00:00:00'	'08/11/2008 00:00:00'
339	11581	'E'	'TAURUS'	'38" ESP'	'PC380355'	'29/08/2005 00:00:00'	'29/08/2008 00:00:00'
340	11581	'E'	'MAVERICK'	'12 ESCOP'	'MV37131 E'	'26/01/2006 00:00:00'	'26/01/2009 00:00:00'
341	11581	'E'	'MAVERICK'	'12 ESCOP'	'MV42553 E'	'30/09/1999 00:00:00'	'30/09/2002 00:00:00'
342	11581	'E'	'MAVERICK'	'12 ESCOP'	'MV42777 E'	'08/11/2005 00:00:00'	'08/11/2008 00:00:00'
343	11581	'E'	'MAVERICK'	'12 ESCOP'	'MV42911 E'	'23/09/2005 00:00:00'	'23/09/2008 00:00:00'
344	11581	'E'	'MAVERICK'	'12 ESCOP'	'MV42916 E'	'23/09/2002 00:00:00'	'23/09/2005 00:00:00'
345	11581	'E'	'MAVERICK'	'12 ESCOP'	'MV42917 E'	'05/10/2004 00:00:00'	'05/10/2007 00:00:00'
346	11581	'E'	'MAVERICK'	'12 ESCOP'	'MV42924 E'	'08/11/2005 00:00:00'	'08/11/2008 00:00:00'
347	11581	'E'	'MAVERICK'	'12 ESCOP'	'MV43844 E'	'01/09/2005 00:00:00'	'01/09/2008 00:00:00'
348	11581	'E'	'MAVERICK'	'12 ESCOP'	'MV44553 E'	'26/01/2006 00:00:00'	'26/01/2009 00:00:00'
349	11581	'E'	'MOSSBERG'	'12 ESCOP'	'P017322'	'04/11/1996 00:00:00'	'04/11/1999 00:00:00'
350	11581	'E'	'MOSSBERG'	'12 ESCOP'	'P017429'	'08/11/2005 00:00:00'	'08/11/2008 00:00:00'
351	11581	'E'	'MOSSBERG'	'12 ESCOP'	'P020078'	'04/11/1996 00:00:00'	'04/11/1999 00:00:00'
352	11581	'E'	'MOSSBERG'	'12 ESCOP'	'P022713'	'08/11/2005 00:00:00'	'08/11/2008 00:00:00'
353	11581	'E'	'MOSSBERG'	'12 ESCOP'	'P022716'	'08/11/2005 00:00:00'	'08/11/2008 00:00:00'
354	11581	'E'	'MAVERICK'	'12 ESCOP'	'MV44668 E'	'05/10/2004 00:00:00'	'05/10/2007 00:00:00'
355	11581	'E'	'WINCHESTER'	'12 ESCOP'	'L2757866'	'08/11/2005 00:00:00'	'08/11/2008 00:00:00'
356	11581	'E'	'WINCHESTER'	'12 ESCOP'	'L2758468'	'31/08/2004 00:00:00'	'31/08/2007 00:00:00'
357	11581	'E'	'MOSSBERG'	'12 ESCOP'	'L430918'	'26/01/2006 00:00:00'	'26/01/2009 00:00:00'
358	11581	'E'	'SMITH & WESSON'	'38" ESP'	'AVB3201'	'08/11/2005 00:00:00'	'08/11/2008 00:00:00'
359	11581	'E'	'TAURUS'	'38" ESP'	'ND930348'	'08/11/2005 00:00:00'	'08/11/2008 00:00:00'
360	11581	'E'	'TAURUS'	'38" ESP'	'OG298364'	'06/11/1996 00:00:00'	'06/11/1999 00:00:00'
361	11581	'E'	'MOSSBERG'	'12 ESCOP'	'L457680'	'08/11/2005 00:00:00'	'08/11/2008 00:00:00'
362	11581	'E'	'MOSSBERG'	'12 ESCOP'	'P019898'	'08/11/2005 00:00:00'	'08/11/2008 00:00:00'
363	11581	'E'	'MOSSBERG'	'12 ESCOP'	'P020099'	'18/11/2005 00:00:00'	'18/11/2008 00:00:00'
364	11581	'E'	'MOSSBERG'	'12 ESCOP'	'P020759'	'09/11/2005 00:00:00'	'09/11/2008 00:00:00'
365	11581	'E'	'MOSSBERG'	'12 ESCOP'	'P020787'	'11/11/1996 00:00:00'	'11/11/1999 00:00:00'
366	11581	'E'	'MOSSBERG'	'12 ESCOP'	'P118910'	'09/11/2005 00:00:00'	'09/11/2008 00:00:00'
367	11581	'E'	'TAURUS'	'38" ESP'	'NE947899'	'02/12/1996 00:00:00'	'02/12/1999 00:00:00'

000128 P



0000300

368	11581	'E'	'TAURUS'	'.38" ESP'	'NE947900'	'13/02/2003 00:00:00'	'13/02/2006 00:00:00'
369	11581	'E'	'TAURUS'	'.38" ESP'	'NE947901'	'26/01/2006 00:00:00'	'26/01/2009 00:00:00'
370	11581	'E'	'TAURUS'	'.38" ESP'	'NE947902'	'24/08/1998 00:00:00'	'24/08/2001 00:00:00'
371	11581	'E'	'TAURUS'	'.38" ESP'	'NE947921'	'09/11/2005 00:00:00'	'09/11/2008 00:00:00'
372	11581	'E'	'TAURUS'	'.38" ESP'	'NE947922'	'02/12/1996 00:00:00'	'02/12/1999 00:00:00'
373	11581	'E'	'TAURUS'	'.38" ESP'	'NE947923'	'09/11/2005 00:00:00'	'09/11/2008 00:00:00'
374	11581	'E'	'TAURUS'	'.38" ESP'	'NE947924'	'02/12/1996 00:00:00'	'02/12/1999 00:00:00'
375	11581	'E'	'TAURUS'	'.38" ESP'	'PC372695'	'02/12/1996 00:00:00'	'02/12/1999 00:00:00'
376	11581	'E'	'TAURUS'	'.38" ESP'	'PC379947'	'09/11/2005 00:00:00'	'09/11/2008 00:00:00'
377	11581	'E'	'MOSSBERG'	'12 ESCOP'	'P116433'	'23/09/2005 00:00:00'	'23/09/2008 00:00:00'
378	11581	'E'	'MOSSBERG'	'12 ESCOP'	'P119111'	'02/12/1996 00:00:00'	'02/12/1999 00:00:00'
379	11581	'E'	'MAVERICK'	'12 ESCOP'	'MV76467 E'	'02/12/1996 00:00:00'	'02/12/1999 00:00:00'
380	11581	'E'	'MAVERICK'	'12 ESCOP'	'MV78980 E'	'09/11/2005 00:00:00'	'09/11/2008 00:00:00'
381	11581	'E'	'MAVERICK'	'12 ESCOP'	'MV78987 E'	'09/11/2005 00:00:00'	'09/11/2008 00:00:00'
382	11581	'E'	'MAVERICK'	'12 ESCOP'	'MV79087 E'	'09/11/2005 00:00:00'	'09/11/2008 00:00:00'
383	11581	'E'	'MAVERICK'	'12 ESCOP'	'MV79222 E'	'09/11/2005 00:00:00'	'09/11/2008 00:00:00'
384	11581	'E'	'MAVERICK'	'12 ESCOP'	'MV82380 E'	'26/01/2006 00:00:00'	'26/01/2009 00:00:00'
385	11581	'E'	'MAVERICK'	'12 ESCOP'	'MV82384 E'	'09/11/2005 00:00:00'	'09/11/2008 00:00:00'
386	11581	'E'	'MAVERICK'	'12 ESCOP'	'MV84651 E'	'18/11/2005 00:00:00'	'18/11/2008 00:00:00'
387	11581	'E'	'SMITH & WESSON'	'.38" ESP'	'AVA9612'	'18/11/2005 00:00:00'	'18/11/2008 00:00:00'
388	11581	'E'	'TAURUS'	'.38" ESP'	'NK92289'	'30/11/1999 00:00:00'	'30/11/2002 00:00:00'
389	11581	'E'	'WINCHESTER'	'12 ESCOP'	'L2757903'	'04/12/1996 00:00:00'	'04/12/1999 00:00:00'
390	11581	'E'	'WINCHESTER'	'12 ESCOP'	'L2758158'	'02/08/2005 00:00:00'	'02/08/2008 00:00:00'
391	11581	'E'	'WINCHESTER'	'12 ESCOP'	'L2758582'	'13/02/2004 00:00:00'	'13/02/2007 00:00:00'
392	11581	'E'	'WINCHESTER'	'12 ESCOP'	'L2900696'	'09/11/2005 00:00:00'	'09/11/2008 00:00:00'
393	11581	'E'	'MOSSBERG'	'12 ESCOP'	'L754993'	'27/02/2006 00:00:00'	'27/02/2009 00:00:00'
394	11581	'E'	'MOSSBERG'	'12 ESCOP'	'L986768'	'31/08/2004 00:00:00'	'31/08/2007 00:00:00'
395	11581	'E'	'MOSSBERG'	'12 ESCOP'	'P022501'	'26/01/2006 00:00:00'	'26/01/2009 00:00:00'
396	11581	'E'	'TAURUS'	'.38" ESP'	'OD237945'	'09/12/1996 00:00:00'	'09/12/1999 00:00:00'
397	11581	'E'	'TAURUS'	'.38" ESP'	'OK338455'	'09/11/2005 00:00:00'	'09/11/2008 00:00:00'
398	11581	'E'	'WINCHESTER'	'12 ESCOP'	'L2838818'	'09/11/2005 00:00:00'	'09/11/2008 00:00:00'
399	11581	'E'	'MOSSBERG'	'12 ESCOP'	'L791109'	'09/11/2005 00:00:00'	'09/11/2008 00:00:00'
400	11581	'E'	'MOSSBERG'	'12 ESCOP'	'L988854'	'09/11/2005 00:00:00'	'09/11/2008 00:00:00'
401	11581	'E'	'WALTHER'	'.380" AUTO'	'59954A'	'09/12/1996 00:00:00'	'09/12/1999 00:00:00'
402	11581	'E'	'LORCIN'	'.380" AUTO'	'442916'	'12/12/1996 00:00:00'	'12/12/1999 00:00:00'
403	11581	'E'	'INTRATEC'	'9 MM'	'05398'	'09/11/2005 00:00:00'	'09/11/2008 00:00:00'
404	11581	'E'	'MAVERICK'	'12 ESCOP'	'MV77351 E'	'12/12/1996 00:00:00'	'12/12/1999 00:00:00'

000129



405	11581	'E'	'MAVERICK'	'12 ESCOP'	'MV77976 E'	'12/12/1996 00:00:00'	'12/12/1999 00:00:00'
406	11581	'E'	'MAVERICK'	'12 ESCOP'	'MV78008 E'	'12/12/1996 00:00:00'	'12/12/1999 00:00:00'
407	11581	'E'	'MAVERICK'	'12 ESCOP'	'MV78066 E'	'10/11/2005 00:00:00'	'10/11/2008 00:00:00'
408	11581	'E'	'MAVERICK'	'12 ESCOP'	'MV78072 E'	'26/01/2006 00:00:00'	'26/01/2009 00:00:00'
409	11581	'E'	'MOSSBERG'	'12 ESCOP'	'P117215'	'06/01/1997 00:00:00'	'06/01/2000 00:00:00'
410	11581	'E'	'MOSSBERG'	'12 ESCOP'	'P119034'	'06/01/1997 00:00:00'	'06/01/2000 00:00:00'
411	11581	'E'	'TAURUS'	'38" ESP'	'PJ453483'	'06/01/1997 00:00:00'	'06/01/2000 00:00:00'
412	11581	'E'	'MOSSBERG'	'12 ESCOP'	'L988852'	'26/01/2006 00:00:00'	'26/01/2009 00:00:00'
413	11581	'E'	'MOSSBERG'	'12 ESCOP'	'P116667'	'06/01/1997 00:00:00'	'06/01/2000 00:00:00'
414	11581	'E'	'MOSSBERG'	'12 ESCOP'	'P116686'	'26/01/2006 00:00:00'	'26/01/2009 00:00:00'
415	11581	'E'	'MOSSBERG'	'12 ESCOP'	'P119127'	'06/01/1997 00:00:00'	'06/01/2000 00:00:00'
416	11581	'E'	'RUGER'	'9 MM'	'310-61082'	'12/06/1997 00:00:00'	'12/06/2000 00:00:00'
417	11581	'E'	'TAURUS'	'38" ESP'	'ND932754'	'26/01/2006 00:00:00'	'26/01/2009 00:00:00'
418	11581	'E'	'TAURUS'	'38" ESP'	'PI435271'	'26/01/2006 00:00:00'	'26/01/2009 00:00:00'
419	11581	'E'	'TAURUS'	'38" ESP'	'PJ453484'	'26/03/2004 00:00:00'	'26/03/2007 00:00:00'
420	11581	'E'	'MOSSBERG'	'12 ESCOP'	'L439164'	'27/02/2006 00:00:00'	'27/02/2009 00:00:00'
421	11581	'E'	'MOSSBERG'	'12 ESCOP'	'L458830'	'27/01/1997 00:00:00'	'27/01/2000 00:00:00'
422	11581	'E'	'MAVERICK'	'12 ESCOP'	'MV81704 E'	'09/02/2000 00:00:00'	'09/02/2003 00:00:00'
423	11581	'E'	'MAVERICK'	'12 ESCOP'	'MV82072 E'	'13/02/2003 00:00:00'	'13/02/2006 00:00:00'
424	11581	'E'	'MAVERICK'	'12 ESCOP'	'MV82098 E'	'26/01/2006 00:00:00'	'26/01/2009 00:00:00'
425	11581	'E'	'ROSSI'	'38" ESP'	'AA518124'	'27/01/1997 00:00:00'	'27/01/2000 00:00:00'
426	11581	'E'	'MOSSBERG'	'12 ESCOP'	'L412062'	'10/11/2005 00:00:00'	'10/11/2008 00:00:00'
427	11581	'E'	'MOSSBERG'	'12 ESCOP'	'L434550'	'27/01/2006 00:00:00'	'27/01/2009 00:00:00'
428	11581	'E'	'MOSSBERG'	'12 ESCOP'	'L459255'	'31/01/2006 00:00:00'	'31/01/2009 00:00:00'
429	11581	'E'	'MOSSBERG'	'12 ESCOP'	'L459376'	'02/03/2004 00:00:00'	'02/03/2007 00:00:00'
430	11581	'E'	'MOSSBERG'	'12 ESCOP'	'L987258'	'29/01/1997 00:00:00'	'29/01/2000 00:00:00'
431	11581	'E'	'TAURUS'	'38" ESP'	'ND932762'	'27/01/2006 00:00:00'	'27/01/2009 00:00:00'
432	11581	'E'	'TAURUS'	'38" ESP'	'OF116734'	'13/02/2004 00:00:00'	'13/02/2007 00:00:00'
433	11581	'E'	'TAURUS'	'38" ESP'	'OF116735'	'13/02/2003 00:00:00'	'13/02/2006 00:00:00'
434	11581	'E'	'TAURUS'	'38" ESP'	'PH431296'	'13/02/2003 00:00:00'	'13/02/2006 00:00:00'
435	11581	'E'	'MAVERICK'	'12 ESCOP'	'MV72508 E'	'27/01/2006 00:00:00'	'27/01/2009 00:00:00'
436	11581	'E'	'MAVERICK'	'12 ESCOP'	'MV72595 E'	'27/02/2006 00:00:00'	'27/02/2009 00:00:00'
437	11581	'E'	'MAVERICK'	'12 ESCOP'	'MV72622 E'	'27/01/2006 00:00:00'	'27/01/2009 00:00:00'
438	11581	'E'	'MAVERICK'	'12 ESCOP'	'MV72650 E'	'13/02/2003 00:00:00'	'13/02/2006 00:00:00'
439	11581	'E'	'MAVERICK'	'12 ESCOP'	'MV72752 E'	'27/01/2006 00:00:00'	'27/01/2009 00:00:00'
440	11581	'E'	'MAVERICK'	'12 ESCOP'	'MV72764 E'	'27/01/2006 00:00:00'	'27/01/2009 00:00:00'
441	11581	'E'	'MAVERICK'	'12 ESCOP'	'MV72768 E'	'11/02/1997 00:00:00'	'11/02/2000 00:00:00'

000130

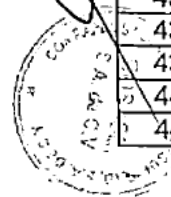

0000302

442	11581	'E'	'MAVERICK'	'12 ESCOP'	'MV72315 E'	'27/02/2006 00:00:00'	'27/02/2009 00:00:00'
443	11581	'E'	'MAVERICK'	'12 ESCOP'	'MV72663 E'	'13/02/2003 00:00:00'	'13/02/2006 00:00:00'
444	11581	'E'	'MAVERICK'	'12 ESCOP'	'MV72751 E'	'14/02/1997 00:00:00'	'14/02/2000 00:00:00'
445	11581	'E'	'MAVERICK'	'12 ESCOP'	'MV72759 E'	'27/01/2006 00:00:00'	'27/01/2009 00:00:00'
446	11581	'E'	'MAVERICK'	'12 ESCOP'	'MV73321 E'	'26/05/2003 00:00:00'	'26/05/2006 00:00:00'
447	11581	'E'	'TAURUS'	'38" ESP'	'NE947905'	'27/02/2006 00:00:00'	'27/02/2009 00:00:00'
448	11581	'E'	'TAURUS'	'38" ESP'	'PH431293'	'07/03/2006 00:00:00'	'07/03/2009 00:00:00'
449	11581	'E'	'MOSSBERG'	'12 ESCOP'	'L433078'	'27/01/2006 00:00:00'	'27/01/2009 00:00:00'
450	11581	'E'	'MOSSBERG'	'12 ESCOP'	'L458498'	'13/02/2004 00:00:00'	'13/02/2007 00:00:00'
451	11581	'E'	'MOSSBERG'	'12 ESCOP'	'L459338'	'19/03/1997 00:00:00'	'19/03/2000 00:00:00'
452	11581	'E'	'MOSSBERG'	'12 ESCOP'	'L459363'	'27/01/2006 00:00:00'	'27/01/2009 00:00:00'
453	11581	'E'	'MOSSBERG'	'12 ESCOP'	'P022434'	'14/03/2003 00:00:00'	'14/03/2006 00:00:00'
454	11581	'E'	'MAVERICK'	'12 ESCOP'	'MV76839 E'	'24/03/2006 00:00:00'	'24/03/2009 00:00:00'
455	11581	'E'	'MOSSBERG'	'12 ESCOP'	'P022701'	'27/02/2006 00:00:00'	'27/02/2009 00:00:00'
456	11581	'E'	'MAVERICK'	'12 ESCOP'	'MV73813 E'	'10/11/2005 00:00:00'	'10/11/2008 00:00:00'
457	11581	'E'	'MAVERICK'	'12 ESCOP'	'MV75297 E'	'01/08/2005 00:00:00'	'01/08/2008 00:00:00'
458	11581	'E'	'MAVERICK'	'12 ESCOP'	'MV78363 E'	'03/04/1997 00:00:00'	'03/04/2000 00:00:00'
459	11581	'E'	'TAURUS'	'38" ESP'	'PI436162'	'23/04/1997 00:00:00'	'23/04/2000 00:00:00'
460	11581	'E'	'TAURUS'	'38" ESP'	'PK461982'	'23/04/1997 00:00:00'	'23/04/2000 00:00:00'
461	11581	'E'	'TAURUS'	'38" ESP'	'PK462617'	'27/02/2006 00:00:00'	'27/02/2009 00:00:00'
462	11581	'E'	'TAURUS'	'38" ESP'	'PK462618'	'24/03/2006 00:00:00'	'24/03/2009 00:00:00'
463	11581	'E'	'TAURUS'	'38" ESP'	'PK465602'	'27/02/2006 00:00:00'	'27/02/2009 00:00:00'
464	11581	'E'	'MAVERICK'	'12 ESCOP'	'MV73772 E'	'24/03/2006 00:00:00'	'24/03/2009 00:00:00'
465	11581	'E'	'MAVERICK'	'12 ESCOP'	'MV74885 E'	'24/03/2006 00:00:00'	'24/03/2009 00:00:00'
466	11581	'E'	'MAVERICK'	'12 ESCOP'	'MV76388 E'	'05/05/1997 00:00:00'	'05/05/2000 00:00:00'
467	11581	'E'	'MAVERICK'	'12 ESCOP'	'MV76459 E'	'05/05/1997 00:00:00'	'05/05/2000 00:00:00'
468	11581	'E'	'MAVERICK'	'12 ESCOP'	'MV76466 E'	'05/05/2000 00:00:00'	'05/05/2003 00:00:00'
469	11581	'E'	'MAVERICK'	'12 ESCOP'	'MV76471 E'	'24/03/2006 00:00:00'	'24/03/2009 00:00:00'
470	11581	'E'	'MAVERICK'	'12 ESCOP'	'MV76763 E'	'05/05/1997 00:00:00'	'05/05/2000 00:00:00'
471	11581	'E'	'WINCHESTER'	'12 ESCOP'	'L2700906'	'24/03/2006 00:00:00'	'24/03/2009 00:00:00'
472	11581	'E'	'ROSSI'	'38" ESP'	'J156623'	'09/05/1997 00:00:00'	'09/05/2000 00:00:00'
473	11581	'E'	'MAVERICK'	'12 ESCOP'	'MV73735 E'	'24/03/2006 00:00:00'	'24/03/2009 00:00:00'
474	11581	'E'	'MAVERICK'	'12 ESCOP'	'MV73781 E'	'05/05/2000 00:00:00'	'05/05/2003 00:00:00'
475	11581	'E'	'MAVERICK'	'12 ESCOP'	'MV74945 E'	'05/05/2000 00:00:00'	'05/05/2003 00:00:00'
476	11581	'E'	'WINCHESTER'	'12 ESCOP'	'L2900804'	'22/04/1998 00:00:00'	'22/04/2001 00:00:00'
477	11581	'E'	'MOSSBERG'	'12 ESCOP'	'L415935'	'12/06/1997 00:00:00'	'12/06/2000 00:00:00'
478	11581	'E'	'WINCHESTER'	'12 ESCOP'	'L3012218'	'12/06/1997 00:00:00'	'12/06/2000 00:00:00'

000121



ELISA CLAUDINE HERNANDEZ LARIOS
NOTARIO
REGISTRADOR DE LA CIUDAD DE GUAYMAS

0000303

479	11581	'E'	'BERETTA (PIETRO)'	'.22" AUTO'	'DAA066400'	'05/09/1997 00:00:00'	'05/09/2000 00:00:00'
480	11581	'E'	'MOSSBERG'	'12 ESCOP'	'P151722'	'05/09/1997 00:00:00'	'05/09/2000 00:00:00'
481	11581	'E'	'LORCIN'	'9 MM'	'L 065813'	'05/09/1997 00:00:00'	'05/09/2000 00:00:00'
482	11581	'E'	'MAVERICK'	'12 ESCOP'	'MV40025 F'	'24/09/1997 00:00:00'	'24/09/2000 00:00:00'
483	11581	'E'	'MAVERICK'	'12 ESCOP'	'MV34130 F'	'10/09/2003 00:00:00'	'10/09/2006 00:00:00'
484	11581	'E'	'MOSSBERG'	'12 ESCOP'	'P207998'	'24/09/1997 00:00:00'	'24/09/2000 00:00:00'
485	11581	'E'	'MOSSBERG'	'12 ESCOP'	'P208302'	'24/09/1997 00:00:00'	'24/09/2000 00:00:00'
486	11581	'E'	'MOSSBERG'	'12 ESCOP'	'P208310'	'10/09/2003 00:00:00'	'10/09/2006 00:00:00'
487	11581	'E'	'LORCIN'	'9 MM'	'L073328'	'29/09/1997 00:00:00'	'29/09/2000 00:00:00'
488	11581	'E'	'JENNINGS'	'380" AUTO'	'906805'	'29/09/1997 00:00:00'	'29/09/2000 00:00:00'
489	11581	'E'	'JENNINGS'	'380" AUTO'	'906807'	'22/04/1998 00:00:00'	'22/04/2001 00:00:00'
490	11581	'E'	'JENNINGS'	'380" AUTO'	'873229'	'29/09/1997 00:00:00'	'29/09/2000 00:00:00'
491	11581	'E'	'JENNINGS'	'380" AUTO'	'873230'	'29/09/1997 00:00:00'	'29/09/2000 00:00:00'
492	11581	'E'	'JENNINGS'	'380" AUTO'	'906804'	'10/09/2003 00:00:00'	'10/09/2006 00:00:00'
493	11581	'E'	'JENNINGS'	'380" AUTO'	'906806'	'29/09/1997 00:00:00'	'29/09/2000 00:00:00'
494	11581	'E'	'WINCHESTER'	'12 ESCOP'	'L3114565'	'29/09/1997 00:00:00'	'29/09/2000 00:00:00'
495	11581	'E'	'WINCHESTER'	'12 ESCOP'	'L3114648'	'24/03/2006 00:00:00'	'24/03/2009 00:00:00'
496	11581	'E'	'WINCHESTER'	'12 ESCOP'	'L3114604'	'10/09/2003 00:00:00'	'10/09/2006 00:00:00'
497	11581	'E'	'WINCHESTER'	'12 ESCOP'	'L3114654'	'26/09/2000 00:00:00'	'26/09/2003 00:00:00'
498	11581	'E'	'WINCHESTER'	'12 ESCOP'	'L3114659'	'01/09/2005 00:00:00'	'01/09/2008 00:00:00'
499	11581	'E'	'LORCIN'	'9 MM'	'L073324'	'24/08/1998 00:00:00'	'24/08/2001 00:00:00'
500	11581	'E'	'LORCIN'	'9 MM'	'L073325'	'30/09/1997 00:00:00'	'30/09/2000 00:00:00'
501	11581	'E'	'LORCIN'	'9 MM'	'L073329'	'26/03/2004 00:00:00'	'26/03/2007 00:00:00'
502	11581	'E'	'LORCIN'	'9 MM'	'L073330'	'28/09/2000 00:00:00'	'28/09/2003 00:00:00'
503	11581	'E'	'WINCHESTER'	'12 ESCOP'	'L3059792'	'06/09/2000 00:00:00'	'06/09/2003 00:00:00'
504	11581	'E'	'WINCHESTER'	'12 ESCOP'	'L3062977'	'31/08/2004 00:00:00'	'31/08/2007 00:00:00'
505	11581	'E'	'MAVERICK'	'12 ESCOP'	'MV44264 F'	'06/09/2000 00:00:00'	'06/09/2003 00:00:00'
506	11581	'E'	'MAVERICK'	'12 ESCOP'	'MV44322 F'	'30/09/1997 00:00:00'	'30/09/2000 00:00:00'
507	11581	'E'	'MAVERICK'	'12 ESCOP'	'MV44444 F'	'29/08/2000 00:00:00'	'29/08/2003 00:00:00'
508	11581	'E'	'MAVERICK'	'12 ESCOP'	'MV44637 F'	'01/10/1997 00:00:00'	'01/10/2000 00:00:00'
509	11581	'E'	'MAVERICK'	'12 ESCOP'	'MV44638 F'	'01/10/1997 00:00:00'	'01/10/2000 00:00:00'
510	11581	'E'	'MAVERICK'	'12 ESCOP'	'MV46504 F'	'01/10/1997 00:00:00'	'01/10/2000 00:00:00'
511	11581	'E'	'SMITH & WESSON'	'38" ESP'	'AFR6987'	'10/09/2003 00:00:00'	'10/09/2006 00:00:00'
512	11581	'E'	'SMITH & WESSON'	'38" ESP'	'BAR9418'	'10/09/2003 00:00:00'	'10/09/2006 00:00:00'
513	11581	'E'	'SMITH & WESSON'	'38" ESP'	'7D92664'	'01/10/1997 00:00:00'	'01/10/2000 00:00:00'
514	11581	'E'	'TAURUS'	'38" ESP'	'OB214211'	'01/10/1997 00:00:00'	'01/10/2000 00:00:00'
515	11581	'E'	'SMITH & WESSON'	'38" ESP'	'1D92915'	'22/04/1998 00:00:00'	'22/04/2001 00:00:00'

000182



0000304

516	11581	'E'	'TAURUS'	'38" ESP'	'PL475591'	'14/10/1997 00:00:00'	'14/10/2000 00:00:00'
517	11581	'E'	'TAURUS'	'38" ESP'	'QD517208'	'14/10/1997 00:00:00'	'14/10/2000 00:00:00'
518	11581	'E'	'MOSSBERG'	'12 ESCOP'	'P145747'	'14/10/1997 00:00:00'	'14/10/2000 00:00:00'
519	11581	'E'	'MOSSBERG'	'12 ESCOP'	'P150378'	'14/10/1997 00:00:00'	'14/10/2000 00:00:00'
520	11581	'E'	'TAURUS'	'38" ESP'	'QD517202'	'24/10/1997 00:00:00'	'24/10/2000 00:00:00'
521	11581	'E'	'TAURUS'	'38" ESP'	'QD517206'	'24/10/1997 00:00:00'	'24/10/2000 00:00:00'
522	11581	'E'	'MOSSBERG'	'12 ESCOP'	'L827138'	'24/10/1997 00:00:00'	'24/10/2000 00:00:00'
523	11581	'E'	'MOSSBERG'	'12 ESCOP'	'P150229'	'24/10/1997 00:00:00'	'24/10/2000 00:00:00'
524	11581	'E'	'MAVERICK'	'12 ESCOP'	'MV36355 F'	'10/09/2003 00:00:00'	'10/09/2006 00:00:00'
525	11581	'E'	'MAVERICK'	'12 ESCOP'	'MV39497 F'	'13/02/2004 00:00:00'	'13/02/2007 00:00:00'
526	11581	'E'	'MAVERICK'	'12 ESCOP'	'MV39937 F'	'25/10/2000 00:00:00'	'25/10/2003 00:00:00'
527	11581	'E'	'MAVERICK'	'12 ESCOP'	'MV39966 F'	'13/02/2004 00:00:00'	'13/02/2007 00:00:00'
528	11581	'E'	'MAVERICK'	'12 ESCOP'	'MV39481 F'	'09/10/2000 00:00:00'	'09/10/2003 00:00:00'
529	11581	'E'	'BRYCO ARMS'	'9 MM'	'1085413'	'03/11/1997 00:00:00'	'03/11/2000 00:00:00'
530	11581	'E'	'BRYCO ARMS'	'9 MM'	'1085423'	'03/11/1997 00:00:00'	'03/11/2000 00:00:00'
531	11581	'E'	'BRYCO ARMS'	'9 MM'	'1085426'	'10/09/2003 00:00:00'	'10/09/2006 00:00:00'
532	11581	'E'	'BRYCO ARMS'	'9 MM'	'1085429'	'03/11/1997 00:00:00'	'03/11/2000 00:00:00'
533	11581	'E'	'BRYCO ARMS'	'9 MM'	'1085430'	'10/09/2003 00:00:00'	'10/09/2006 00:00:00'
534	11581	'E'	'BRYCO ARMS'	'9 MM'	'1085796'	'24/08/1998 00:00:00'	'24/08/2001 00:00:00'
535	11581	'E'	'MAVERICK'	'12 ESCOP'	'MV39496 F'	'03/11/1997 00:00:00'	'03/11/2000 00:00:00'
536	11581	'E'	'MAVERICK'	'12 ESCOP'	'MV40461 F'	'02/03/2004 00:00:00'	'02/03/2007 00:00:00'
537	11581	'E'	'MAVERICK'	'12 ESCOP'	'MV40697 F'	'27/11/1997 00:00:00'	'27/11/2000 00:00:00'
538	11581	'E'	'SMITH & WESSON'	'38" ESP'	'1D76087'	'03/12/2003 00:00:00'	'03/12/2006 00:00:00'
539	11581	'E'	'BRYCO ARMS'	'9 MM'	'1085797'	'15/01/1998 00:00:00'	'15/01/2001 00:00:00'
540	11581	'E'	'BRYCO ARMS'	'9 MM'	'1085405'	'15/01/1998 00:00:00'	'15/01/2001 00:00:00'
541	11581	'E'	'EIBAR'	'12 ESCOP'	'73163'	'29/11/2005 00:00:00'	'29/11/2008 00:00:00'
542	11581	'E'	'LORCIN'	'9 MM'	'L047876'	'05/02/2004 00:00:00'	'05/02/2007 00:00:00'
543	11581	'E'	'TAURUS'	'38" ESP'	'PK465429'	'05/02/2004 00:00:00'	'05/02/2007 00:00:00'
544	11581	'E'	'INTRATEC'	'9 MM'	'A011742'	'11/02/1998 00:00:00'	'11/02/2001 00:00:00'
545	11581	'E'	'TAURUS'	'38" ESP'	'ND90951'	'11/02/1998 00:00:00'	'11/02/2001 00:00:00'
546	11581	'E'	'RUGER'	'22" LARGO'	'246-07081'	'18/02/1998 00:00:00'	'18/02/2001 00:00:00'
547	11581	'E'	'TAURUS'	'38" ESP'	'PK465422'	'05/02/2004 00:00:00'	'05/02/2007 00:00:00'
548	11581	'E'	'TAURUS'	'38" ESP'	'PL475589'	'13/02/2004 00:00:00'	'13/02/2007 00:00:00'
549	11581	'E'	'LORCIN'	'9 MM'	'L 074688'	'05/02/2004 00:00:00'	'05/02/2007 00:00:00'
550	11581	'E'	'LORCIN'	'9 MM'	'L 080549'	'13/03/1998 00:00:00'	'13/03/2001 00:00:00'
551	11581	'E'	'WINCHESTER'	'12 ESCOP'	'L2742998'	'02/03/2004 00:00:00'	'02/03/2007 00:00:00'
552	11581	'E'	'INTRATEC'	'9 MM'	'A010641'	'26/03/2004 00:00:00'	'26/03/2007 00:00:00'

000139

0000305



553	11581	'E'	'INTRATEC'	'9 MM'	'A013270'	'23/04/1998 00:00:00'	'23/04/2001 00:00:00'
554	11581	'E'	'INTRATEC'	'9 MM'	'A013271'	'26/03/2004 00:00:00'	'26/03/2007 00:00:00'
555	11581	'E'	'INTRATEC'	'9 MM'	'A013272'	'23/04/1998 00:00:00'	'23/04/2001 00:00:00'
556	11581	'E'	'INTRATEC'	'9 MM'	'A013273'	'26/03/2004 00:00:00'	'26/03/2007 00:00:00'
557	11581	'E'	'SMITH & WESSON'	'38" ESP'	'BFS2115'	'20/07/1998 00:00:00'	'20/07/2001 00:00:00'
558	11581	'E'	'SMITH & WESSON'	'38" ESP'	'7D92141'	'13/07/2004 00:00:00'	'13/07/2007 00:00:00'
559	11581	'E'	'TAURUS'	'38" ESP'	'PL476610'	'20/07/1998 00:00:00'	'20/07/2001 00:00:00'
560	11581	'E'	'TAURUS'	'38" ESP'	'PL476613'	'13/07/2004 00:00:00'	'13/07/2007 00:00:00'
561	11581	'E'	'TAURUS'	'38" ESP'	'PL476615'	'13/07/2004 00:00:00'	'13/07/2007 00:00:00'
562	11581	'E'	'TAURUS'	'38" ESP'	'PL476617'	'20/07/1998 00:00:00'	'20/07/2001 00:00:00'
563	11581	'E'	'TAURUS'	'38" ESP'	'PL476618'	'13/07/2004 00:00:00'	'13/07/2007 00:00:00'
564	11581	'E'	'WINCHESTER'	'12 ESCOP'	'L3121340'	'20/07/1998 00:00:00'	'20/07/2001 00:00:00'
565	11581	'E'	'INTRATEC'	'9 MM'	'A015582'	'13/07/2004 00:00:00'	'13/07/2007 00:00:00'
566	11581	'E'	'INTRATEC'	'9 MM'	'A015584'	'20/07/1998 00:00:00'	'20/07/2001 00:00:00'
567	11581	'E'	'MOSSBERG'	'12 ESCOP'	'L796351'	'13/07/2004 00:00:00'	'13/07/2007 00:00:00'
568	11581	'E'	'MOSSBERG'	'12 ESCOP'	'P072256'	'13/07/2004 00:00:00'	'13/07/2007 00:00:00'
569	11581	'E'	'INTRATEC'	'9 MM'	'A014756'	'24/08/1998 00:00:00'	'24/08/2001 00:00:00'
570	11581	'E'	'INTRATEC'	'9 MM'	'A014757'	'24/08/1998 00:00:00'	'24/08/2001 00:00:00'
571	11581	'E'	'INTRATEC'	'9 MM'	'A014758'	'31/08/2004 00:00:00'	'31/08/2007 00:00:00'
572	11581	'E'	'INTRATEC'	'9 MM'	'A014759'	'31/08/2004 00:00:00'	'31/08/2007 00:00:00'
573	11581	'E'	'INTRATEC'	'9 MM'	'A015574'	'31/08/2004 00:00:00'	'31/08/2007 00:00:00'
574	11581	'E'	'INTRATEC'	'9 MM'	'A015575'	'01/08/2005 00:00:00'	'01/08/2008 00:00:00'
575	11581	'E'	'INTRATEC'	'9 MM'	'A015576'	'30/07/2004 00:00:00'	'30/07/2007 00:00:00'
576	11581	'E'	'INTRATEC'	'9 MM'	'A015577'	'24/08/1998 00:00:00'	'24/08/2001 00:00:00'
577	11581	'E'	'INTRATEC'	'9 MM'	'A015578'	'31/08/2004 00:00:00'	'31/08/2007 00:00:00'
578	11581	'E'	'INTRATEC'	'9 MM'	'A015579'	'31/08/2004 00:00:00'	'31/08/2007 00:00:00'
579	11581	'E'	'INTRATEC'	'9 MM'	'A015580'	'31/08/2004 00:00:00'	'31/08/2007 00:00:00'
580	11581	'E'	'INTRATEC'	'9 MM'	'A015581'	'24/08/1998 00:00:00'	'24/08/2001 00:00:00'
581	11581	'E'	'INTRATEC'	'9 MM'	'A015589'	'24/08/1998 00:00:00'	'24/08/2001 00:00:00'
582	11581	'E'	'ROSSI'	'38" ESP'	'E258319'	'30/07/2004 00:00:00'	'30/07/2007 00:00:00'
583	11581	'E'	'ROSSI'	'38" ESP'	'E258320'	'31/08/2004 00:00:00'	'31/08/2007 00:00:00'
584	11581	'E'	'ROSSI'	'38" ESP'	'E258321'	'31/08/1998 00:00:00'	'31/08/2001 00:00:00'
585	11581	'E'	'ROSSI'	'38" ESP'	'E258322'	'31/08/1998 00:00:00'	'31/08/2001 00:00:00'
586	11581	'E'	'ROSSI'	'38" ESP'	'E258323'	'11/09/2001 00:00:00'	'11/09/2004 00:00:00'
587	11581	'E'	'ROSSI'	'38" ESP'	'AA838497'	'05/10/1998 00:00:00'	'05/10/2001 00:00:00'
588	11581	'E'	'ROSSI'	'38" ESP'	'AA838493'	'05/10/2004 00:00:00'	'05/10/2007 00:00:00'
589	11581	'E'	'ROSSI'	'38" ESP'	'AA838494'	'05/10/1998 00:00:00'	'05/10/2001 00:00:00'

000133



0000306

590	11581	'E'	'ROSSI'	'.38" ESP'	'AA838495'	'05/10/1998 00:00:00'	'05/10/2001 00:00:00'
591	11581	'E'	'ROSSI'	'.38" ESP'	'AA838496'	'05/10/2004 00:00:00'	'05/10/2007 00:00:00'
592	11581	'E'	'ROSSI'	'.38" ESP'	'E439304'	'05/10/2004 00:00:00'	'05/10/2007 00:00:00'
593	11581	'E'	'ROSSI'	'.38" ESP'	'E439305'	'05/10/1998 00:00:00'	'05/10/2001 00:00:00'
594	11581	'E'	'ROSSI'	'.38" ESP'	'E439306'	'05/10/2004 00:00:00'	'05/10/2007 00:00:00'
595	11581	'E'	'ROSSI'	'.38" ESP'	'E439307'	'05/10/2004 00:00:00'	'05/10/2007 00:00:00'
596	11581	'E'	'ROSSI'	'.38" ESP'	'E439308'	'05/10/2004 00:00:00'	'05/10/2007 00:00:00'
597	11581	'E'	'MAVERICK'	'12 ESCOP'	'MV57327 F'	'05/10/2004 00:00:00'	'05/10/2007 00:00:00'
598	11581	'E'	'MAVERICK'	'12 ESCOP'	'MV62288 F'	'05/10/1998 00:00:00'	'05/10/2001 00:00:00'
599	11581	'E'	'MAVERICK'	'12 ESCOP'	'MV69680 F'	'01/08/2005 00:00:00'	'01/08/2008 00:00:00'
600	11581	'E'	'MAVERICK'	'12 ESCOP'	'MV77541 F'	'05/10/2004 00:00:00'	'05/10/2007 00:00:00'
601	11581	'E'	'MAVERICK'	'12 ESCOP'	'MV77550 F'	'05/10/2004 00:00:00'	'05/10/2007 00:00:00'
602	11581	'E'	'MAVERICK'	'12 ESCOP'	'MV77553 F'	'05/10/2004 00:00:00'	'05/10/2007 00:00:00'
603	11581	'E'	'MAVERICK'	'12 ESCOP'	'MV77557 F'	'05/10/2004 00:00:00'	'05/10/2007 00:00:00'
604	11581	'E'	'MAVERICK'	'12 ESCOP'	'MV77766 F'	'05/10/2004 00:00:00'	'05/10/2007 00:00:00'
605	11581	'E'	'MAVERICK'	'12 ESCOP'	'MV77774 F'	'05/10/1998 00:00:00'	'05/10/2001 00:00:00'
606	11581	'E'	'MAVERICK'	'12 ESCOP'	'MV77846 F'	'05/10/2004 00:00:00'	'05/10/2007 00:00:00'
607	11581	'E'	'SMITH & WESSON'	'.38" ESP'	'AVT4273'	'05/10/2004 00:00:00'	'05/10/2007 00:00:00'
608	11581	'E'	'SMITH & WESSON'	'.38" ESP'	'BHT1776'	'14/10/1998 00:00:00'	'14/10/2001 00:00:00'
609	11581	'E'	'RUGER'	'.223"	'195-43380'	'19/10/2001 00:00:00'	'19/10/2007 00:00:00'
610	11581	'E'	'INTRATEC'	'9 MM'	'A018321'	'05/10/2004 00:00:00'	'05/10/2007 00:00:00'
611	11581	'E'	'SMITH & WESSON'	'9 MM'	'A204420'	'05/10/2004 00:00:00'	'05/10/2007 00:00:00'
612	11581	'E'	'ROSSI'	'.38" ESP'	'E224969'	'05/10/2004 00:00:00'	'05/10/2007 00:00:00'
613	11581	'E'	'ROSSI'	'.38" ESP'	'E434375'	'23/10/1998 00:00:00'	'23/10/2001 00:00:00'
614	11581	'E'	'ROSSI'	'.38" ESP'	'J160573'	'05/10/2004 00:00:00'	'05/10/2007 00:00:00'
615	11581	'E'	'ROSSI'	'.38" ESP'	'J160574'	'23/10/1998 00:00:00'	'23/10/2001 00:00:00'
616	11581	'E'	'ROSSI'	'.38" ESP'	'J160576'	'05/10/2004 00:00:00'	'05/10/2007 00:00:00'
617	11581	'E'	'SMITH & WESSON'	'.38" ESP'	'CCL5856'	'19/06/2002 00:00:00'	'19/06/2005 00:00:00'
618	11581	'E'	'MAVERICK'	'12 ESCOP'	'MV36675 F'	'27/10/1998 00:00:00'	'27/10/2001 00:00:00'
619	11581	'E'	'MAVERICK'	'12 ESCOP'	'MV36856 F'	'26/10/2004 00:00:00'	'26/10/2007 00:00:00'
620	11581	'E'	'MAVERICK'	'12 ESCOP'	'MV39502 F'	'05/10/2004 00:00:00'	'05/10/2007 00:00:00'
621	11581	'E'	'MAVERICK'	'12 ESCOP'	'MV40045 F'	'05/10/2004 00:00:00'	'05/10/2007 00:00:00'
622	11581	'E'	'MAVERICK'	'12 ESCOP'	'MV40046 F'	'05/10/2004 00:00:00'	'05/10/2007 00:00:00'
623	11581	'E'	'MAVERICK'	'12 ESCOP'	'MV40053 F'	'05/10/2004 00:00:00'	'05/10/2007 00:00:00'
624	11581	'E'	'MAVERICK'	'12 ESCOP'	'MV40096 F'	'05/10/2004 00:00:00'	'05/10/2007 00:00:00'
625	11581	'E'	'MAVERICK'	'12 ESCOP'	'MV40108 F'	'05/10/2004 00:00:00'	'05/10/2007 00:00:00'
626	11581	'E'	'MAVERICK'	'12 ESCOP'	'MV40114 F'	'05/10/2004 00:00:00'	'05/10/2007 00:00:00'

000135

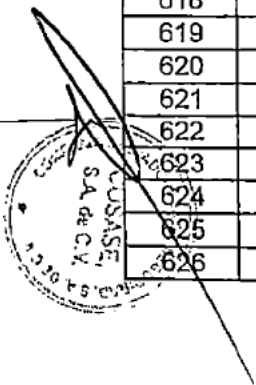

000307

627	11581	'E'	'MAVERICK'	'12 ESCOP'	'MV40258 F'	'05/10/2004 00:00:00'	'05/10/2007 00:00:00'
628	11581	'E'	'MAVERICK'	'12 ESCOP'	'MV35381 F'	'05/10/2004 00:00:00'	'05/10/2007 00:00:00'
629	11581	'E'	'MAVERICK'	'12 ESCOP'	'MV39483 F'	'05/10/2004 00:00:00'	'05/10/2007 00:00:00'
630	11581	'E'	'MAVERICK'	'12 ESCOP'	'MV39486 F'	'27/10/1998 00:00:00'	'27/10/2001 00:00:00'
631	11581	'E'	'MAVERICK'	'12 ESCOP'	'MV39492 F'	'05/10/2004 00:00:00'	'05/10/2007 00:00:00'
632	11581	'E'	'MAVERICK'	'12 ESCOP'	'MV39770 F'	'05/10/2004 00:00:00'	'05/10/2007 00:00:00'
633	11581	'E'	'MAVERICK'	'12 ESCOP'	'MV39773 F'	'30/03/2005 00:00:00'	'30/03/2008 00:00:00'
634	11581	'E'	'MAVERICK'	'12 ESCOP'	'MV39783 F'	'27/10/1998 00:00:00'	'27/10/2001 00:00:00'
635	11581	'E'	'MAVERICK'	'12 ESCOP'	'MV39786 F'	'27/10/1998 00:00:00'	'27/10/2001 00:00:00'
636	11581	'E'	'MAVERICK'	'12 ESCOP'	'MV39942 F'	'05/10/2004 00:00:00'	'05/10/2007 00:00:00'
637	11581	'E'	'SMITH & WESSON'	'1.38" ESP'	'CBC1719'	'05/10/2004 00:00:00'	'05/10/2007 00:00:00'
638	11581	'E'	'TAURUS'	'1.40" AUTO'	'SNF 88586'	'05/10/2004 00:00:00'	'05/10/2007 00:00:00'
639	11581	'E'	'GLOCK'	'9 MM'	'CEE959'	'03/11/1998 00:00:00'	'03/11/2001 00:00:00'
640	11581	'E'	'RUGER'	'9 MM'	'308-38901'	'26/10/2004 00:00:00'	'26/10/2007 00:00:00'
641	11581	'E'	'MAKAROV'	'1.380" AUTO'	'EK 4391'	'17/11/1998 00:00:00'	'17/11/2001 00:00:00'
642	11581	'E'	'LORCIN'	'9 MM'	'L 080548'	'17/11/1998 00:00:00'	'17/11/2001 00:00:00'
643	11581	'E'	'MOSSBERG'	'12 ESCOP'	'L968660'	'17/11/1998 00:00:00'	'17/11/2001 00:00:00'
644	11581	'E'	'MOSSBERG'	'12 ESCOP'	'P072253'	'07/12/2004 00:00:00'	'07/12/2007 00:00:00'
645	11581	'E'	'MOSSBERG'	'12 ESCOP'	'P376236'	'07/12/2004 00:00:00'	'07/12/2007 00:00:00'
646	11581	'E'	'MOSSBERG'	'12 ESCOP'	'P379247'	'06/12/2004 00:00:00'	'06/12/2007 00:00:00'
647	11581	'E'	'MAVERICK'	'12 ESCOP'	'MV53768 E'	'27/01/2006 00:00:00'	'27/01/2009 00:00:00'
648	11581	'E'	'MAVERICK'	'12 ESCOP'	'MV46966 E'	'03/12/1998 00:00:00'	'03/12/2001 00:00:00'
649	11581	'E'	'MOSSBERG'	'12 ESCOP'	'L431237'	'03/12/1998 00:00:00'	'03/12/2001 00:00:00'
650	11581	'E'	'MAVERICK'	'12 ESCOP'	'MV46172 E'	'03/12/1998 00:00:00'	'03/12/2001 00:00:00'
651	11581	'E'	'ROSSI'	'1.38" ESP'	'E258324'	'07/12/2004 00:00:00'	'07/12/2007 00:00:00'
652	11581	'E'	'ROSSI'	'1.38" ESP'	'E258325'	'07/12/2004 00:00:00'	'07/12/2007 00:00:00'
653	11581	'E'	'ROSSI'	'1.38" ESP'	'E258328'	'07/12/2004 00:00:00'	'07/12/2007 00:00:00'
654	11581	'E'	'TAURUS'	'1.357" MAGN'	'PL475073'	'27/01/2006 00:00:00'	'27/01/2009 00:00:00'
655	11581	'E'	'TAURUS'	'1.38" ESP'	'RD642998'	'09/12/1998 00:00:00'	'09/12/2001 00:00:00'
656	11581	'E'	'TAURUS'	'1.38" ESP'	'RD642999'	'09/12/1998 00:00:00'	'09/12/2001 00:00:00'
657	11581	'E'	'ROSSI'	'1.38" ESP'	'E258326'	'09/12/1998 00:00:00'	'09/12/2001 00:00:00'
658	11581	'E'	'ROSSI'	'1.38" ESP'	'E258327'	'07/12/2004 00:00:00'	'07/12/2007 00:00:00'
659	11581	'E'	'ROSSI'	'1.38" ESP'	'E434376'	'09/12/1998 00:00:00'	'09/12/2001 00:00:00'
660	11581	'E'	'ROSSI'	'1.38" ESP'	'W501773'	'09/12/1998 00:00:00'	'09/12/2001 00:00:00'
661	11581	'E'	'ROSSI'	'1.38" ESP'	'W501774'	'08/01/2002 00:00:00'	'08/01/2005 00:00:00'
662	11581	'E'	'ROSSI'	'1.38" ESP'	'W501775'	'09/12/1998 00:00:00'	'09/12/2001 00:00:00'
663	11581	'E'	'ROSSI'	'1.38" ESP'	'W501778'	'07/12/2004 00:00:00'	'07/12/2007 00:00:00'

000136



0000308

664	11581	'E'	'ROSSI'	'.38" ESP'	'W531811'	'26/10/2004 00:00:00'	'26/10/2007 00:00:00'
665	11581	'E'	'TAURUS'	'.38" ESP'	'QL43038'	'09/12/1998 00:00:00'	'09/12/2001 00:00:00'
666	11581	'E'	'ROSSI'	'.38" ESP'	'AA698782'	'07/12/2004 00:00:00'	'07/12/2007 00:00:00'
667	11581	'E'	'ROSSI'	'.38" ESP'	'E224972'	'07/12/2004 00:00:00'	'07/12/2007 00:00:00'
668	11581	'E'	'ROSSI'	'.38" ESP'	'E224973'	'07/12/2004 00:00:00'	'07/12/2007 00:00:00'
669	11581	'E'	'ROSSI'	'.38" ESP'	'E224974'	'14/12/2001 00:00:00'	'14/12/2004 00:00:00'
670	11581	'E'	'ROSSI'	'.38" ESP'	'E224975'	'07/12/2004 00:00:00'	'07/12/2007 00:00:00'
671	11581	'E'	'ROSSI'	'.38" ESP'	'E224976'	'07/12/2004 00:00:00'	'07/12/2007 00:00:00'
672	11581	'E'	'ROSSI'	'.38" ESP'	'E224977'	'16/12/1998 00:00:00'	'16/12/2001 00:00:00'
673	11581	'E'	'ROSSI'	'.38" ESP'	'E224978'	'07/12/2004 00:00:00'	'07/12/2007 00:00:00'
674	11581	'E'	'ROSSI'	'.38" ESP'	'E224979'	'16/12/1998 00:00:00'	'16/12/2001 00:00:00'
675	11581	'E'	'ROSSI'	'.38" ESP'	'E224980'	'07/12/2004 00:00:00'	'07/12/2007 00:00:00'
676	11581	'E'	'ROSSI'	'.38" ESP'	'E224981'	'16/12/1998 00:00:00'	'16/12/2001 00:00:00'
677	11581	'E'	'ROSSI'	'.38" ESP'	'J150246'	'07/12/2004 00:00:00'	'07/12/2007 00:00:00'
678	11581	'E'	'TAURUS'	'.38" ESP'	'QL43039'	'16/12/1998 00:00:00'	'16/12/2001 00:00:00'
679	11581	'E'	'TAURUS'	'.38" ESP'	'QL597834'	'07/12/2004 00:00:00'	'07/12/2007 00:00:00'
680	11581	'E'	'WINCHESTER'	'12 ESCOP'	'L2872184'	'07/12/2004 00:00:00'	'07/12/2007 00:00:00'
681	11581	'E'	'INTRATEC'	'45" AUTO'	'002581'	'16/12/1998 00:00:00'	'16/12/2001 00:00:00'
682	11581	'E'	'ARMSCOR'	'.38" ESP'	'790022'	'31/01/2005 00:00:00'	'31/01/2008 00:00:00'
683	11581	'E'	'ARMSCOR'	'.38" ESP'	'790037'	'05/01/1999 00:00:00'	'05/01/2002 00:00:00'
684	11581	'E'	'ARMSCOR'	'12 ESCOP'	'A793172'	'06/12/2004 00:00:00'	'06/12/2007 00:00:00'
685	11581	'E'	'ARMSCOR'	'12 ESCOP'	'A793217'	'13/02/2004 00:00:00'	'13/02/2007 00:00:00'
686	11581	'E'	'ARMSCOR'	'12 ESCOP'	'A793218'	'06/12/2004 00:00:00'	'06/12/2007 00:00:00'
687	11581	'E'	'ARMSCOR'	'12 ESCOP'	'A793222'	'06/12/2004 00:00:00'	'06/12/2007 00:00:00'
688	11581	'E'	'ARMSCOR'	'12 ESCOP'	'A793223'	'06/12/2004 00:00:00'	'06/12/2007 00:00:00'
689	11581	'E'	'ARMSCOR'	'12 ESCOP'	'A793224'	'06/12/2004 00:00:00'	'06/12/2007 00:00:00'
690	11581	'E'	'ARMSCOR'	'12 ESCOP'	'A793226'	'31/01/2005 00:00:00'	'31/01/2008 00:00:00'
691	11581	'E'	'ARMSCOR'	'.38" ESP'	'A776954'	'07/12/2004 00:00:00'	'07/12/2007 00:00:00'
692	11581	'E'	'ARMSCOR'	'.38" ESP'	'A776956'	'07/12/2004 00:00:00'	'07/12/2007 00:00:00'
693	11581	'E'	'ARMSCOR'	'.38" ESP'	'A776959'	'07/12/2004 00:00:00'	'07/12/2007 00:00:00'
694	11581	'E'	'ARMSCOR'	'.38" ESP'	'776960'	'05/01/1999 00:00:00'	'05/01/2002 00:00:00'
695	11581	'E'	'ARMSCOR'	'.38" ESP'	'A776961'	'07/12/2004 00:00:00'	'07/12/2007 00:00:00'
696	11581	'E'	'ARMSCOR'	'.38" ESP'	'776953'	'04/03/2005 00:00:00'	'04/03/2008 00:00:00'
697	11581	'E'	'ARMSCOR'	'.38" ESP'	'790030'	'31/01/2005 00:00:00'	'31/01/2008 00:00:00'
698	11581	'E'	'ARMSCOR'	'.38" ESP'	'790040'	'07/12/2004 00:00:00'	'07/12/2007 00:00:00'
699	11581	'E'	'ARMSCOR'	'12 ESCOP'	'A762830'	'06/12/2004 00:00:00'	'06/12/2007 00:00:00'
700	11581	'E'	'ARMSCOR'	'12 ESCOP'	'A793173'	'24/01/2002 00:00:00'	'24/01/2005 00:00:00'

000137

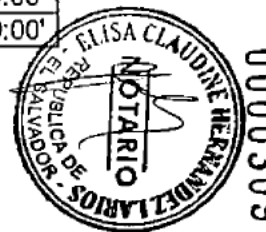

0000309

701	11581	'E'	'ARMSCOR'	'12 ESCOP'	'A793209'	'06/12/2004 00:00:00'	'06/12/2007 00:00:00'
702	11581	'E'	'ARMSCOR'	'38" ESP'	'A776952'	'24/03/2006 00:00:00'	'24/03/2009 00:00:00'
703	11581	'E'	'ARMSCOR'	'38" ESP'	'790027'	'07/12/2004 00:00:00'	'07/12/2007 00:00:00'
704	11581	'E'	'ARMSCOR'	'38" ESP'	'790028'	'08/01/1999 00:00:00'	'08/01/2002 00:00:00'
705	11581	'E'	'ARMSCOR'	'38" ESP'	'790029'	'07/12/2004 00:00:00'	'07/12/2007 00:00:00'
706	11581	'E'	'ARMSCOR'	'38" ESP'	'790033'	'08/01/1999 00:00:00'	'08/01/2002 00:00:00'
707	11581	'E'	'ARMSCOR'	'38" ESP'	'790034'	'31/01/2005 00:00:00'	'31/01/2008 00:00:00'
708	11581	'E'	'ARMSCOR'	'38" ESP'	'790035'	'07/12/2004 00:00:00'	'07/12/2007 00:00:00'
709	11581	'E'	'ARMSCOR'	'38" ESP'	'790036'	'07/12/2004 00:00:00'	'07/12/2007 00:00:00'
710	11581	'E'	'ARMSCOR'	'38" ESP'	'790038'	'31/01/2005 00:00:00'	'31/01/2008 00:00:00'
711	11581	'E'	'ARMSCOR'	'38" ESP'	'790039'	'08/01/1999 00:00:00'	'08/01/2002 00:00:00'
712	11581	'E'	'ARMSCOR'	'38" ESP'	'790041'	'08/01/1999 00:00:00'	'08/01/2002 00:00:00'
713	11581	'E'	'ARMSCOR'	'12 ESCOP'	'A762820'	'06/12/2004 00:00:00'	'06/12/2007 00:00:00'
714	11581	'E'	'ARMSCOR'	'12 ESCOP'	'A762821'	'06/12/2004 00:00:00'	'06/12/2007 00:00:00'
715	11581	'E'	'ARMSCOR'	'12 ESCOP'	'A762822'	'06/12/2004 00:00:00'	'06/12/2007 00:00:00'
716	11581	'E'	'ARMSCOR'	'12 ESCOP'	'A762833'	'06/12/2004 00:00:00'	'06/12/2007 00:00:00'
717	11581	'E'	'ARMSCOR'	'12 ESCOP'	'A762834'	'08/01/1999 00:00:00'	'08/01/2002 00:00:00'
718	11581	'E'	'ARMSCOR'	'12 ESCOP'	'A762842'	'06/12/2004 00:00:00'	'06/12/2007 00:00:00'
719	11581	'E'	'ARMSCOR'	'12 ESCOP'	'A793171'	'06/12/2004 00:00:00'	'06/12/2007 00:00:00'
720	11581	'E'	'ARMSCOR'	'12 ESCOP'	'A793176'	'06/12/2004 00:00:00'	'06/12/2007 00:00:00'
721	11581	'E'	'ARMSCOR'	'12 ESCOP'	'A793186'	'16/01/2002 00:00:00'	'16/01/2005 00:00:00'
722	11581	'E'	'ARMSCOR'	'12 ESCOP'	'A793188'	'06/12/2004 00:00:00'	'06/12/2007 00:00:00'
723	11581	'E'	'ARMSCOR'	'12 ESCOP'	'A793190'	'06/12/2004 00:00:00'	'06/12/2007 00:00:00'
724	11581	'E'	'ARMSCOR'	'12 ESCOP'	'A793204'	'06/12/2004 00:00:00'	'06/12/2007 00:00:00'
725	11581	'E'	'ARMSCOR'	'12 ESCOP'	'A793215'	'06/02/2002 00:00:00'	'06/02/2005 00:00:00'
726	11581	'E'	'ARMSCOR'	'12 ESCOP'	'A793167'	'06/12/2004 00:00:00'	'06/12/2007 00:00:00'
727	11581	'E'	'ARMSCOR'	'12 ESCOP'	'A793168'	'23/06/2005 00:00:00'	'23/06/2008 00:00:00'
728	11581	'E'	'ARMSCOR'	'12 ESCOP'	'A793170'	'06/12/2004 00:00:00'	'06/12/2007 00:00:00'
729	11581	'E'	'ARMSCOR'	'12 ESCOP'	'A793174'	'06/12/2004 00:00:00'	'06/12/2007 00:00:00'
730	11581	'E'	'ARMSCOR'	'12 ESCOP'	'A793182'	'12/01/1999 00:00:00'	'12/01/2002 00:00:00'
731	11581	'E'	'ARMSCOR'	'12 ESCOP'	'A793184'	'06/12/2004 00:00:00'	'06/12/2007 00:00:00'
732	11581	'E'	'ARMSCOR'	'12 ESCOP'	'A793189'	'06/12/2004 00:00:00'	'06/12/2007 00:00:00'
733	11581	'E'	'ARMSCOR'	'12 ESCOP'	'A793199'	'06/12/2004 00:00:00'	'06/12/2007 00:00:00'
734	11581	'E'	'ARMSCOR'	'38" ESP'	'A776957'	'31/01/2005 00:00:00'	'31/01/2008 00:00:00'
735	11581	'E'	'ARMSCOR'	'38" ESP'	'A776969'	'07/12/2004 00:00:00'	'07/12/2007 00:00:00'
736	11581	'E'	'ARMSCOR'	'38" ESP'	'27598'	'24/01/2002 00:00:00'	'24/01/2005 00:00:00'
737	11581	'E'	'ARMSCOR'	'38" ESP'	'27601'	'20/01/1999 00:00:00'	'20/01/2002 00:00:00'

000138

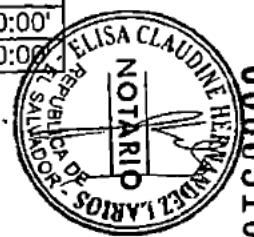
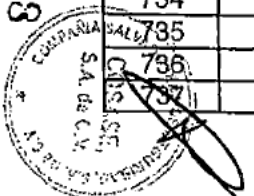

0000310

738	11581	'E'	'ARMSCOR'	'.38" ESP'	'27602'	'31/01/2005 00:00:00'	'31/01/2008 00:00:00'
739	11581	'E'	'ARMSCOR'	'.38" ESP'	'27603'	'31/01/2005 00:00:00'	'31/01/2008 00:00:00'
740	11581	'E'	'ARMSCOR'	'.38" ESP'	'27609'	'20/01/1999 00:00:00'	'20/01/2002 00:00:00'
741	11581	'E'	'ARMSCOR'	'.38" ESP'	'27612'	'31/01/2005 00:00:00'	'31/01/2008 00:00:00'
742	11581	'E'	'ARMSCOR'	'.38" ESP'	'776955'	'06/02/2002 00:00:00'	'06/02/2005 00:00:00'
743	11581	'E'	'ARMSCOR'	'.38" ESP'	'784387'	'07/12/2004 00:00:00'	'07/12/2007 00:00:00'
744	11581	'E'	'ARMSCOR'	'.38" ESP'	'784390'	'20/01/1999 00:00:00'	'20/01/2002 00:00:00'
745	11581	'E'	'ARMSCOR'	'.38" ESP'	'A776965'	'20/01/1999 00:00:00'	'20/01/2002 00:00:00'
746	11581	'E'	'ARMSCOR'	'.38" ESP'	'A776967'	'07/12/2004 00:00:00'	'07/12/2007 00:00:00'
747	11581	'E'	'ARMSCOR'	'.38" ESP'	'A776970'	'31/01/2005 00:00:00'	'31/01/2008 00:00:00'
748	11581	'E'	'ARMSCOR'	'.38" ESP'	'27590'	'20/01/1999 00:00:00'	'20/01/2002 00:00:00'
749	11581	'E'	'ARMSCOR'	'.38" ESP'	'27594'	'07/12/2004 00:00:00'	'07/12/2007 00:00:00'
750	11581	'E'	'ARMSCOR'	'.38" ESP'	'27606'	'31/01/2005 00:00:00'	'31/01/2008 00:00:00'
751	11581	'E'	'ARMSCOR'	'.38" ESP'	'27608'	'20/01/1999 00:00:00'	'20/01/2002 00:00:00'
752	11581	'E'	'ARMSCOR'	'.38" ESP'	'784391'	'07/12/2004 00:00:00'	'07/12/2007 00:00:00'
753	11581	'E'	'ARMSCOR'	'.38" ESP'	'784394'	'20/01/1999 00:00:00'	'20/01/2002 00:00:00'
754	11581	'E'	'ARMSCOR'	'.38" ESP'	'784395'	'20/01/1999 00:00:00'	'20/01/2002 00:00:00'
755	11581	'E'	'ARMSCOR'	'12 ESCOP'	'A762828'	'31/01/2005 00:00:00'	'31/01/2008 00:00:00'
756	11581	'E'	'ARMSCOR'	'12 ESCOP'	'A762832'	'20/01/1999 00:00:00'	'20/01/2002 00:00:00'
757	11581	'E'	'ARMSCOR'	'12 ESCOP'	'A793150'	'20/01/1999 00:00:00'	'20/01/2002 00:00:00'
758	11581	'E'	'ARMSCOR'	'12 ESCOP'	'A793154'	'31/01/2005 00:00:00'	'31/01/2008 00:00:00'
759	11581	'E'	'ARMSCOR'	'12 ESCOP'	'A793156'	'06/12/2004 00:00:00'	'06/12/2007 00:00:00'
760	11581	'E'	'ARMSCOR'	'12 ESCOP'	'A793175'	'06/12/2004 00:00:00'	'06/12/2007 00:00:00'
761	11581	'E'	'ARMSCOR'	'12 ESCOP'	'A793219'	'06/12/2004 00:00:00'	'06/12/2007 00:00:00'
762	11581	'E'	'ARMSCOR'	'12 ESCOP'	'A793220'	'20/01/1999 00:00:00'	'20/01/2002 00:00:00'
763	11581	'E'	'ARMSCOR'	'12 ESCOP'	'A793225'	'20/01/1999 00:00:00'	'20/01/2002 00:00:00'
764	11581	'E'	'ARMSCOR'	'12 ESCOP'	'A762825'	'06/12/2004 00:00:00'	'06/12/2007 00:00:00'
765	11581	'E'	'ARMSCOR'	'12 ESCOP'	'A762826'	'31/01/2005 00:00:00'	'31/01/2008 00:00:00'
766	11581	'E'	'ARMSCOR'	'12 ESCOP'	'A762827'	'06/12/2004 00:00:00'	'06/12/2007 00:00:00'
767	11581	'E'	'ARMSCOR'	'12 ESCOP'	'A793148'	'06/12/2004 00:00:00'	'06/12/2007 00:00:00'
768	11581	'E'	'ARMSCOR'	'12 ESCOP'	'A793149'	'31/01/2005 00:00:00'	'31/01/2008 00:00:00'
769	11581	'E'	'ARMSCOR'	'12 ESCOP'	'A793153'	'06/12/2004 00:00:00'	'06/12/2007 00:00:00'
770	11581	'E'	'ARMSCOR'	'12 ESCOP'	'A793208'	'31/01/2005 00:00:00'	'31/01/2008 00:00:00'
771	11581	'E'	'ARMSCOR'	'12 ESCOP'	'A793212'	'27/02/2006 00:00:00'	'27/02/2009 00:00:00'
772	11581	'E'	'ARMSCOR'	'12 ESCOP'	'A793214'	'16/01/2002 00:00:00'	'16/01/2005 00:00:00'
773	11581	'E'	'MAVERICK'	'12 ESCOP'	'MV22318 G'	'31/01/2005 00:00:00'	'31/01/2008 00:00:00'
774	11581	'E'	'MAVERICK'	'12 ESCOP'	'MV22364 G'	'04/03/2005 00:00:00'	'04/03/2008 00:00:00'

00013

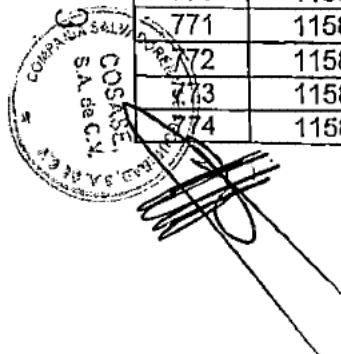

0000311

775	11581	'E'	'MAVERICK'	'12 ESCOP'	'MV23766 G'	'04/03/2005 00:00:00'	'04/03/2008 00:00:00'
776	11581	'E'	'MAVERICK'	'12 ESCOP'	'MV23797 G'	'31/01/2005 00:00:00'	'31/01/2008 00:00:00'
777	11581	'E'	'MAVERICK'	'12 ESCOP'	'MV76722 F'	'05/02/1999 00:00:00'	'05/02/2002 00:00:00'
778	11581	'E'	'MAVERICK'	'12 ESCOP'	'MV76735 F'	'31/01/2005 00:00:00'	'31/01/2008 00:00:00'
779	11581	'E'	'MAVERICK'	'12 ESCOP'	'MV76763 F'	'05/02/1999 00:00:00'	'05/02/2002 00:00:00'
780	11581	'E'	'ARMSCOR'	'12 ESCOP'	'A793151'	'05/02/1999 00:00:00'	'05/02/2002 00:00:00'
781	11581	'E'	'ARMSCOR'	'12 ESCOP'	'A793160'	'05/02/1999 00:00:00'	'05/02/2002 00:00:00'
782	11581	'E'	'ARMSCOR'	'12 ESCOP'	'A793165'	'05/02/1999 00:00:00'	'05/02/2002 00:00:00'
783	11581	'E'	'MAVERICK'	'12 ESCOP'	'MV76351 F'	'31/01/2005 00:00:00'	'31/01/2008 00:00:00'
784	11581	'E'	'MAVERICK'	'12 ESCOP'	'MV76690 F'	'05/02/1999 00:00:00'	'05/02/2002 00:00:00'
785	11581	'E'	'MAVERICK'	'12 ESCOP'	'MV22324 G'	'17/02/1999 00:00:00'	'17/02/2002 00:00:00'
786	11581	'E'	'MAVERICK'	'12 ESCOP'	'MV22358 G'	'31/01/2005 00:00:00'	'31/01/2008 00:00:00'
787	11581	'E'	'MAVERICK'	'12 ESCOP'	'MV24559 G'	'31/01/2005 00:00:00'	'31/01/2008 00:00:00'
788	11581	'E'	'MAVERICK'	'12 ESCOP'	'MV24706 G'	'31/01/2005 00:00:00'	'31/01/2008 00:00:00'
789	11581	'E'	'MAVERICK'	'12 ESCOP'	'MV24714 G'	'17/02/1999 00:00:00'	'17/02/2002 00:00:00'
790	11581	'E'	'MAVERICK'	'12 ESCOP'	'MV24718 G'	'31/01/2005 00:00:00'	'31/01/2008 00:00:00'
791	11581	'E'	'MAVERICK'	'12 ESCOP'	'MV24721 G'	'31/01/2005 00:00:00'	'31/01/2008 00:00:00'
792	11581	'E'	'MAVERICK'	'12 ESCOP'	'MV24786 G'	'04/03/2005 00:00:00'	'04/03/2008 00:00:00'
793	11581	'E'	'MAVERICK'	'12 ESCOP'	'MV76619 F'	'17/02/1999 00:00:00'	'17/02/2002 00:00:00'
794	11581	'E'	'MAVERICK'	'12 ESCOP'	'MV24438 G'	'04/03/2005 00:00:00'	'04/03/2008 00:00:00'
795	11581	'E'	'MAVERICK'	'12 ESCOP'	'MV24470 G'	'20/02/2002 00:00:00'	'20/02/2005 00:00:00'
796	11581	'E'	'MAVERICK'	'12 ESCOP'	'MV24486 G'	'04/03/2005 00:00:00'	'04/03/2008 00:00:00'
797	11581	'E'	'MAVERICK'	'12 ESCOP'	'MV24776 G'	'17/02/1999 00:00:00'	'17/02/2002 00:00:00'
798	11581	'E'	'MAVERICK'	'12 ESCOP'	'MV24777 G'	'20/02/2002 00:00:00'	'20/02/2005 00:00:00'
799	11581	'E'	'MAVERICK'	'12 ESCOP'	'MV24788 G'	'11/08/2005 00:00:00'	'11/08/2008 00:00:00'
800	11581	'E'	'ARMSCOR'	'12 ESCOP'	'A793158'	'31/01/2005 00:00:00'	'31/01/2008 00:00:00'
801	11581	'E'	'ARMSCOR'	'12 ESCOP'	'A793159'	'31/01/2005 00:00:00'	'31/01/2008 00:00:00'
802	11581	'E'	'ARMSCOR'	'12 ESCOP'	'A793163'	'04/03/2005 00:00:00'	'04/03/2008 00:00:00'
803	11581	'E'	'ARMSCOR'	'12 ESCOP'	'A793166'	'31/01/2005 00:00:00'	'31/01/2008 00:00:00'
804	11581	'E'	'ARMSCOR'	'38" ESP'	'A776964'	'27/01/2006 00:00:00'	'27/01/2009 00:00:00'
805	11581	'E'	'ARMSCOR'	'38" ESP'	'A776968'	'25/02/1999 00:00:00'	'25/02/2002 00:00:00'
806	11581	'E'	'ARMSCOR'	'38" ESP'	'776962'	'04/03/2005 00:00:00'	'04/03/2008 00:00:00'
807	11581	'E'	'ARMSCOR'	'38" ESP'	'776966'	'31/01/2005 00:00:00'	'31/01/2008 00:00:00'
808	11581	'E'	'ARMSCOR'	'38" ESP'	'776971'	'04/03/2005 00:00:00'	'04/03/2008 00:00:00'
809	11581	'E'	'ARMSCOR'	'38" ESP'	'784388'	'25/02/1999 00:00:00'	'25/02/2002 00:00:00'
810	11581	'E'	'MOSSBERG'	'12 ESCOP'	'P395338'	'08/03/1999 00:00:00'	'08/03/2002 00:00:00'
811	11581	'E'	'MAVERICK'	'12 ESCOP'	'MV26721 G'	'30/03/2005 00:00:00'	'30/03/2008 00:00:00'

0001



0000312

812	11581	'E'	'MAVERICK'	'12 ESCOP'	'MV26781 G'	'30/03/2005 00:00:00'	'30/03/2008 00:00:00'
813	11581	'E'	'MAVERICK'	'12 ESCOP'	'MV26808 G'	'04/03/2005 00:00:00'	'04/03/2008 00:00:00'
814	11581	'E'	'MAVERICK'	'12 ESCOP'	'MV27151 G'	'30/03/2005 00:00:00'	'30/03/2008 00:00:00'
815	11581	'E'	'MAVERICK'	'12 ESCOP'	'MV27156 G'	'05/04/2005 00:00:00'	'05/04/2008 00:00:00'
816	11581	'E'	'MAVERICK'	'12 ESCOP'	'MV27612 G'	'07/12/2004 00:00:00'	'07/12/2007 00:00:00'
817	11581	'E'	'MAVERICK'	'12 ESCOP'	'MV27726 G'	'30/03/2005 00:00:00'	'30/03/2008 00:00:00'
818	11581	'E'	'MOSSBERG'	'12 ESCOP'	'P395173'	'30/03/2005 00:00:00'	'30/03/2008 00:00:00'
819	11581	'E'	'MOSSBERG'	'12 ESCOP'	'P395158'	'30/03/2005 00:00:00'	'30/03/2008 00:00:00'
820	11581	'E'	'ARMSCOR'	'38" ESP'	'784403'	'08/03/1999 00:00:00'	'08/03/2002 00:00:00'
821	11581	'E'	'ARMSCOR'	'38" ESP'	'784406'	'08/03/1999 00:00:00'	'08/03/2002 00:00:00'
822	11581	'E'	'ARMSCOR'	'38" ESP'	'790042'	'04/03/2005 00:00:00'	'04/03/2008 00:00:00'
823	11581	'E'	'ARMSCOR'	'38" ESP'	'790043'	'04/03/2005 00:00:00'	'04/03/2008 00:00:00'
824	11581	'E'	'ARMSCOR'	'38" ESP'	'790044'	'30/03/2005 00:00:00'	'30/03/2008 00:00:00'
825	11581	'E'	'ARMSCOR'	'38" ESP'	'790045'	'30/03/2005 00:00:00'	'30/03/2008 00:00:00'
826	11581	'E'	'ARMSCOR'	'38" ESP'	'784402'	'22/04/2005 00:00:00'	'22/04/2008 00:00:00'
827	11581	'E'	'ARMSCOR'	'38" ESP'	'784405'	'08/03/1999 00:00:00'	'08/03/2002 00:00:00'
828	11581	'E'	'ARMSCOR'	'38" ESP'	'784397'	'08/03/1999 00:00:00'	'08/03/2002 00:00:00'
829	11581	'E'	'ARMSCOR'	'38" ESP'	'784399'	'08/03/1999 00:00:00'	'08/03/2002 00:00:00'
830	11581	'E'	'BERETTA (PIETRO)'	'40" AUTO'	'060132MC'	'15/03/1999 00:00:00'	'15/03/2002 00:00:00'
831	11581	'E'	'MAVERICK'	'12 ESCOP'	'MV26810 G'	'30/03/2005 00:00:00'	'30/03/2008 00:00:00'
832	11581	'E'	'MAVERICK'	'12 ESCOP'	'MV26998 G'	'30/03/2005 00:00:00'	'30/03/2008 00:00:00'
833	11581	'E'	'MAVERICK'	'12 ESCOP'	'MV27391 G'	'05/04/2005 00:00:00'	'05/04/2008 00:00:00'
834	11581	'E'	'MAVERICK'	'12 ESCOP'	'MV27507 G'	'05/04/2005 00:00:00'	'05/04/2008 00:00:00'
835	11581	'E'	'MAVERICK'	'12 ESCOP'	'MV27535 G'	'22/04/2005 00:00:00'	'22/04/2008 00:00:00'
836	11581	'E'	'MAVERICK'	'12 ESCOP'	'MV27605 G'	'30/03/2005 00:00:00'	'30/03/2008 00:00:00'
837	11581	'E'	'MAVERICK'	'12 ESCOP'	'MV27693 G'	'27/04/2005 00:00:00'	'27/04/2008 00:00:00'
838	11581	'E'	'MAVERICK'	'12 ESCOP'	'MV27714 G'	'30/03/2005 00:00:00'	'30/03/2008 00:00:00'
839	11581	'E'	'MAVERICK'	'12 ESCOP'	'MV27773 G'	'30/03/2005 00:00:00'	'30/03/2008 00:00:00'
840	11581	'E'	'MOSSBERG'	'12 ESCOP'	'P371172'	'30/03/2005 00:00:00'	'30/03/2008 00:00:00'
841	11581	'E'	'MOSSBERG'	'12 ESCOP'	'P371413'	'30/03/2005 00:00:00'	'30/03/2008 00:00:00'
842	11581	'E'	'MOSSBERG'	'12 ESCOP'	'P371415'	'22/04/2005 00:00:00'	'22/04/2008 00:00:00'
843	11581	'E'	'MOSSBERG'	'12 ESCOP'	'P371699'	'26/05/2005 00:00:00'	'26/05/2008 00:00:00'
844	11581	'E'	'MOSSBERG'	'12 ESCOP'	'P372214'	'30/03/2005 00:00:00'	'30/03/2008 00:00:00'
845	11581	'E'	'MOSSBERG'	'12 ESCOP'	'P372224'	'22/04/2005 00:00:00'	'22/04/2008 00:00:00'
846	11581	'E'	'ARMSCOR'	'12 ESCOP'	'A793201'	'02/05/2000 00:00:00'	'02/05/2003 00:00:00'
847	11581	'E'	'MAVERICK'	'12 ESCOP'	'MV29941 G'	'22/04/2005 00:00:00'	'22/04/2008 00:00:00'
848	11581	'E'	'MAVERICK'	'12 ESCOP'	'MV22366 G'	'22/04/2005 00:00:00'	'22/04/2008 00:00:00'

0001
 COPIA SA
 SA DE CN
 SA DE CV
 SA DE CV



0000313

849	11581	'E'	'MAVERICK'	'12 ESCOP'	'MV22372 G'	'22/04/2005 00:00:00'	'22/04/2008 00:00:00'
850	11581	'E'	'MAVERICK'	'12 ESCOP'	'MV23704 G'	'30/03/2005 00:00:00'	'30/03/2008 00:00:00'
851	11581	'E'	'MAVERICK'	'12 ESCOP'	'MV23748 G'	'30/03/2005 00:00:00'	'30/03/2008 00:00:00'
852	11581	'E'	'MAVERICK'	'12 ESCOP'	'MV23790 G'	'21/04/1999 00:00:00'	'21/04/2002 00:00:00'
853	11581	'E'	'MAVERICK'	'12 ESCOP'	'MV23802 G'	'21/04/1999 00:00:00'	'21/04/2002 00:00:00'
854	11581	'E'	'MAVERICK'	'12 ESCOP'	'MV23803 G'	'30/03/2005 00:00:00'	'30/03/2008 00:00:00'
855	11581	'E'	'MAVERICK'	'12 ESCOP'	'MV23977 G'	'30/03/2005 00:00:00'	'30/03/2008 00:00:00'
856	11581	'E'	'MAVERICK'	'12 ESCOP'	'MV24066 G'	'22/04/2005 00:00:00'	'22/04/2008 00:00:00'
857	11581	'E'	'MAVERICK'	'12 ESCOP'	'MV24374 G'	'22/04/2005 00:00:00'	'22/04/2008 00:00:00'
858	11581	'E'	'MAVERICK'	'12 ESCOP'	'MV26736 G'	'26/05/2005 00:00:00'	'26/05/2008 00:00:00'
859	11581	'E'	'MAVERICK'	'12 ESCOP'	'MV27709 G'	'22/04/2005 00:00:00'	'22/04/2008 00:00:00'
860	11581	'E'	'MAVERICK'	'12 ESCOP'	'MV29922 G'	'22/04/2005 00:00:00'	'22/04/2008 00:00:00'
861	11581	'E'	'MAVERICK'	'12 ESCOP'	'MV76772 F'	'21/04/1999 00:00:00'	'21/04/2002 00:00:00'
862	11581	'E'	'ARMSCOR'	'38" ESP'	'A776932'	'21/04/1999 00:00:00'	'21/04/2002 00:00:00'
863	11581	'E'	'ARMSCOR'	'38" ESP'	'A776933'	'21/04/1999 00:00:00'	'21/04/2002 00:00:00'
864	11581	'E'	'ARMSCOR'	'38" ESP'	'A776934'	'26/04/2002 00:00:00'	'26/04/2005 00:00:00'
865	11581	'E'	'ARMSCOR'	'38" ESP'	'A776935'	'21/04/1999 00:00:00'	'21/04/2002 00:00:00'
866	11581	'E'	'ARMSCOR'	'38" ESP'	'A776936'	'21/04/1999 00:00:00'	'21/04/2002 00:00:00'
867	11581	'E'	'ARMSCOR'	'38" ESP'	'A776937'	'21/04/1999 00:00:00'	'21/04/2002 00:00:00'
868	11581	'E'	'ARMSCOR'	'38" ESP'	'A776938'	'30/03/2005 00:00:00'	'30/03/2008 00:00:00'
869	11581	'E'	'ARMSCOR'	'38" ESP'	'A776939'	'21/04/1999 00:00:00'	'21/04/2002 00:00:00'
870	11581	'E'	'ARMSCOR'	'38" ESP'	'A776940'	'30/03/2005 00:00:00'	'30/03/2008 00:00:00'
871	11581	'E'	'ARMSCOR'	'38" ESP'	'A776941'	'09/05/2002 00:00:00'	'09/05/2005 00:00:00'
872	11581	'E'	'ARMSCOR'	'38" ESP'	'A776942'	'21/04/1999 00:00:00'	'21/04/2002 00:00:00'
873	11581	'E'	'ARMSCOR'	'38" ESP'	'A776943'	'23/06/2005 00:00:00'	'23/06/2008 00:00:00'
874	11581	'E'	'ARMSCOR'	'38" ESP'	'A776944'	'21/04/1999 00:00:00'	'21/04/2002 00:00:00'
875	11581	'E'	'ARMSCOR'	'38" ESP'	'A776945'	'21/04/1999 00:00:00'	'21/04/2002 00:00:00'
876	11581	'E'	'ARMSCOR'	'38" ESP'	'790050'	'30/03/2005 00:00:00'	'30/03/2008 00:00:00'
877	11581	'E'	'MOSSBERG'	'12 ESCOP'	'P410139'	'23/04/1999 00:00:00'	'23/04/2002 00:00:00'
878	11581	'E'	'MOSSBERG'	'12 ESCOP'	'P410330'	'30/03/2005 00:00:00'	'30/03/2008 00:00:00'
879	11581	'E'	'MAVERICK'	'12 ESCOP'	'MV26823 G'	'05/04/2005 00:00:00'	'05/04/2008 00:00:00'
880	11581	'E'	'MAVERICK'	'12 ESCOP'	'MV27145 G'	'22/04/2005 00:00:00'	'22/04/2008 00:00:00'
881	11581	'E'	'MAVERICK'	'12 ESCOP'	'MV27395 G'	'30/03/2005 00:00:00'	'30/03/2008 00:00:00'
882	11581	'E'	'ARMSCOR'	'38" ESP'	'A776946'	'30/03/2005 00:00:00'	'30/03/2008 00:00:00'
883	11581	'E'	'ARMSCOR'	'38" ESP'	'A776947'	'22/04/2005 00:00:00'	'22/04/2008 00:00:00'
884	11581	'E'	'ARMSCOR'	'38" ESP'	'A776948'	'23/04/1999 00:00:00'	'23/04/2002 00:00:00'
885	11581	'E'	'ARMSCOR'	'38" ESP'	'A776949'	'23/04/1999 00:00:00'	'23/04/2002 00:00:00'

0001

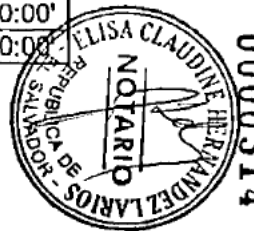
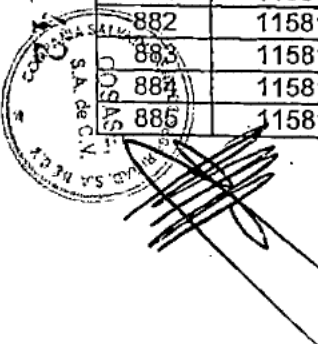

0000314

886	11581	'E'	'TAURUS'	'.38" ESP'	'QL43043'	'22/04/2005 00:00:00'	'22/04/2008 00:00:00'
887	11581	'E'	'TAURUS'	'.38" ESP'	'QL43044'	'23/04/1999 00:00:00'	'23/04/2002 00:00:00'
888	11581	'E'	'TAURUS'	'.38" ESP'	'QL43045'	'23/04/1999 00:00:00'	'23/04/2002 00:00:00'
889	11581	'E'	'TAURUS'	'.38" ESP'	'QL43046'	'23/04/1999 00:00:00'	'23/04/2002 00:00:00'
890	11581	'E'	'MAVERICK'	'12 ESCOP'	'MV27012 G'	'30/03/2005 00:00:00'	'30/03/2008 00:00:00'
891	11581	'E'	'MAVERICK'	'12 ESCOP'	'MV27708 G'	'30/03/2005 00:00:00'	'30/03/2008 00:00:00'
892	11581	'E'	'MAVERICK'	'12 ESCOP'	'MV27764 G'	'23/04/1999 00:00:00'	'23/04/2002 00:00:00'
893	11581	'E'	'ARMSCOR'	'.38" ESP'	'A776950'	'30/03/2005 00:00:00'	'30/03/2008 00:00:00'
894	11581	'E'	'ARMSCOR'	'.38" ESP'	'A776951'	'30/03/2005 00:00:00'	'30/03/2008 00:00:00'
895	11581	'E'	'TAURUS'	'.38" ESP'	'QL43041'	'23/04/1999 00:00:00'	'23/04/2002 00:00:00'
896	11581	'E'	'TAURUS'	'.38" ESP'	'QL43042'	'26/04/2002 00:00:00'	'26/04/2005 00:00:00'
897	11581	'E'	'TAURUS'	'.38" ESP'	'QL43047'	'22/04/2005 00:00:00'	'22/04/2008 00:00:00'
898	11581	'E'	'TAURUS'	'.38" ESP'	'QL43048'	'30/03/2005 00:00:00'	'30/03/2008 00:00:00'
899	11581	'E'	'TAURUS'	'.38" ESP'	'QL43049'	'22/04/2005 00:00:00'	'22/04/2008 00:00:00'
900	11581	'E'	'TAURUS'	'.38" ESP'	'QL43050'	'09/05/2002 00:00:00'	'09/05/2005 00:00:00'
901	11581	'E'	'MAVERICK'	'12 ESCOP'	'MV26729 G'	'22/04/2005 00:00:00'	'22/04/2008 00:00:00'
902	11581	'E'	'MAVERICK'	'12 ESCOP'	'MV26901 G'	'22/04/2005 00:00:00'	'22/04/2008 00:00:00'
903	11581	'E'	'MAVERICK'	'12 ESCOP'	'MV27725 G'	'22/04/2005 00:00:00'	'22/04/2008 00:00:00'
904	11581	'E'	'BRYCO ARMS'	'9 MM'	'1332356'	'23/04/1999 00:00:00'	'23/04/2002 00:00:00'
905	11581	'E'	'MOSSBERG'	'12 ESCOP'	'P394978'	'22/04/2005 00:00:00'	'22/04/2008 00:00:00'
906	11581	'E'	'MOSSBERG'	'12 ESCOP'	'P395189'	'22/04/2005 00:00:00'	'22/04/2008 00:00:00'
907	11581	'E'	'MOSSBERG'	'12 ESCOP'	'P395356'	'05/04/2005 00:00:00'	'05/04/2008 00:00:00'
908	11581	'E'	'MOSSBERG'	'12 ESCOP'	'P395371'	'26/04/2002 00:00:00'	'26/04/2005 00:00:00'
909	11581	'E'	'MOSSBERG'	'12 ESCOP'	'P396120'	'09/05/2002 00:00:00'	'09/05/2005 00:00:00'
910	11581	'E'	'ARMSCOR'	'.38" ESP'	'36939'	'22/04/2005 00:00:00'	'22/04/2008 00:00:00'
911	11581	'E'	'ARMSCOR'	'.38" ESP'	'36940'	'30/04/1999 00:00:00'	'30/04/2002 00:00:00'
912	11581	'E'	'ARMSCOR'	'.38" ESP'	'36941'	'30/04/1999 00:00:00'	'30/04/2002 00:00:00'
913	11581	'E'	'ARMSCOR'	'.38" ESP'	'36942'	'22/04/2005 00:00:00'	'22/04/2008 00:00:00'
914	11581	'E'	'ARMSCOR'	'.38" ESP'	'36943'	'30/03/2005 00:00:00'	'30/03/2008 00:00:00'
915	11581	'E'	'ARMSCOR'	'.38" ESP'	'790052'	'12/05/1999 00:00:00'	'12/05/2002 00:00:00'
916	11581	'E'	'ARMSCOR'	'.38" ESP'	'790053'	'22/04/2005 00:00:00'	'22/04/2008 00:00:00'
917	11581	'E'	'ARMSCOR'	'.38" ESP'	'790054'	'12/05/1999 00:00:00'	'12/05/2002 00:00:00'
918	11581	'E'	'ARMSCOR'	'.38" ESP'	'790055'	'12/05/1999 00:00:00'	'12/05/2002 00:00:00'
919	11581	'E'	'ARMSCOR'	'.38" ESP'	'790056'	'13/06/2002 00:00:00'	'13/06/2005 00:00:00'
920	11581	'E'	'ARMSCOR'	'.38" ESP'	'790057'	'22/04/2005 00:00:00'	'22/04/2008 00:00:00'
921	11581	'E'	'ARMSCOR'	'.38" ESP'	'790058'	'12/05/1999 00:00:00'	'12/05/2002 00:00:00'
922	11581	'E'	'ARMSCOR'	'.38" ESP'	'790059'	'22/04/2005 00:00:00'	'22/04/2008 00:00:00'

000143



0000315

923	11581	'E'	'ARMSCOR'	'.38" ESP'	'790060'	'23/06/2005 00:00:00'	'23/06/2008 00:00:00'
924	11581	'E'	'MOSSBERG'	'12 ESCOP'	'P395159'	'22/04/2005 00:00:00'	'22/04/2008 00:00:00'
925	11581	'E'	'MOSSBERG'	'12 ESCOP'	'P395181'	'12/05/1999 00:00:00'	'12/05/2002 00:00:00'
926	11581	'E'	'MOSSBERG'	'12 ESCOP'	'P395353'	'22/04/2005 00:00:00'	'22/04/2008 00:00:00'
927	11581	'E'	'MOSSBERG'	'12 ESCOP'	'P395359'	'22/04/2005 00:00:00'	'22/04/2008 00:00:00'
928	11581	'E'	'ARMSCOR'	'.38" ESP'	'27630'	'12/05/1999 00:00:00'	'12/05/2002 00:00:00'
929	11581	'E'	'ARMSCOR'	'.38" ESP'	'790061'	'22/04/2005 00:00:00'	'22/04/2008 00:00:00'
930	11581	'E'	'MOSSBERG'	'12 ESCOP'	'P395160'	'12/05/1999 00:00:00'	'12/05/2002 00:00:00'
931	11581	'E'	'MOSSBERG'	'12 ESCOP'	'P396169'	'21/05/2002 00:00:00'	'21/05/2005 00:00:00'
932	11581	'E'	'MOSSBERG'	'12 ESCOP'	'P396258'	'13/06/2002 00:00:00'	'13/06/2005 00:00:00'
933	11581	'E'	'MAVERICK'	'12 ESCOP'	'MV73859 F'	'26/05/2005 00:00:00'	'26/05/2008 00:00:00'
934	11581	'E'	'MOSSBERG'	'12 ESCOP'	'P395178'	'22/04/2005 00:00:00'	'22/04/2008 00:00:00'
935	11581	'E'	'MOSSBERG'	'12 ESCOP'	'P395350'	'03/12/2003 00:00:00'	'03/12/2006 00:00:00'
936	11581	'E'	'MOSSBERG'	'12 ESCOP'	'P395370'	'26/05/2005 00:00:00'	'26/05/2008 00:00:00'
937	11581	'E'	'MOSSBERG'	'12 ESCOP'	'P396112'	'22/04/2005 00:00:00'	'22/04/2008 00:00:00'
938	11581	'E'	'MOSSBERG'	'12 ESCOP'	'P396249'	'12/05/1999 00:00:00'	'12/05/2002 00:00:00'
939	11581	'E'	'MOSSBERG'	'12 ESCOP'	'P396261'	'26/05/2005 00:00:00'	'26/05/2008 00:00:00'
940	11581	'E'	'MAVERICK'	'12 ESCOP'	'MV04298 G'	'26/05/2005 00:00:00'	'26/05/2008 00:00:00'
941	11581	'E'	'MAVERICK'	'12 ESCOP'	'MV04403 G'	'26/05/2005 00:00:00'	'26/05/2008 00:00:00'
942	11581	'E'	'MAVERICK'	'12 ESCOP'	'MV04420 G'	'23/06/2005 00:00:00'	'23/06/2008 00:00:00'
943	11581	'E'	'MAVERICK'	'12 ESCOP'	'MV72995 F'	'09/05/2002 00:00:00'	'09/05/2005 00:00:00'
944	11581	'E'	'MAVERICK'	'12 ESCOP'	'MV73132 F'	'23/06/2005 00:00:00'	'23/06/2008 00:00:00'
945	11581	'E'	'MAVERICK'	'12 ESCOP'	'MV73391 F'	'09/06/2005 00:00:00'	'09/06/2008 00:00:00'
946	11581	'E'	'MAVERICK'	'12 ESCOP'	'MV74269 F'	'26/05/2005 00:00:00'	'26/05/2008 00:00:00'
947	11581	'E'	'MAVERICK'	'12 ESCOP'	'MV73514 F'	'23/06/2005 00:00:00'	'23/06/2008 00:00:00'
948	11581	'E'	'MAVERICK'	'12 ESCOP'	'MV73147 F'	'26/05/2005 00:00:00'	'26/05/2008 00:00:00'
949	11581	'E'	'ARMSCOR'	'.38" ESP'	'27619'	'01/07/2002 00:00:00'	'01/07/2005 00:00:00'
950	11581	'E'	'ARMSCOR'	'.38" ESP'	'27620'	'22/04/2005 00:00:00'	'22/04/2008 00:00:00'
951	11581	'E'	'ARMSCOR'	'.38" ESP'	'27623'	'26/05/2005 00:00:00'	'26/05/2008 00:00:00'
952	11581	'E'	'ARMSCOR'	'.38" ESP'	'27625'	'28/05/1999 00:00:00'	'28/05/2002 00:00:00'
953	11581	'E'	'ARMSCOR'	'.38" ESP'	'27638'	'23/06/2005 00:00:00'	'23/06/2008 00:00:00'
954	11581	'E'	'ARMSCOR'	'.38" ESP'	'27627'	'23/06/2005 00:00:00'	'23/06/2008 00:00:00'
955	11581	'E'	'ARMSCOR'	'.38" ESP'	'27629'	'13/06/2002 00:00:00'	'13/06/2005 00:00:00'
956	11581	'E'	'ARMSCOR'	'.38" ESP'	'27636'	'22/04/2005 00:00:00'	'22/04/2008 00:00:00'
957	11581	'E'	'ARMSCOR'	'.38" ESP'	'27640'	'28/05/1999 00:00:00'	'28/05/2002 00:00:00'
958	11581	'E'	'ARMSCOR'	'.38" ESP'	'27618'	'23/06/2005 00:00:00'	'23/06/2008 00:00:00'
959	11581	'E'	'BERETTA (PIETRO)'	'40" AUTO'	'058894MC'	'29/11/2005 00:00:00'	'29/11/2008 00:00:00'

000144

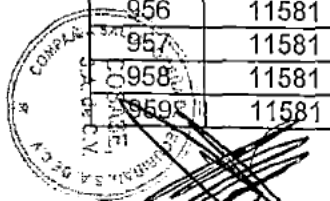

0000316

960	11581	'E'	'ROSSI'	'38" ESP'	'J150250'	'19/07/2002 00:00:00'	'19/07/2005 00:00:00'
961	11581	'E'	'TAURUS'	'357" MAGN'	'OG295549'	'23/06/2005 00:00:00'	'23/06/2008 00:00:00'
962	11581	'E'	'TAURUS'	'357" MAGN'	'OG295550'	'19/07/2002 00:00:00'	'19/07/2005 00:00:00'
963	11581	'E'	'ARMSCOR'	'38" ESP'	'27614'	'23/06/2005 00:00:00'	'23/06/2008 00:00:00'
964	11581	'E'	'TAURUS'	'357" MAGN'	'OG295548'	'23/06/2005 00:00:00'	'23/06/2008 00:00:00'
965	11581	'E'	'MOSSBERG'	'12 ESCOP'	'L795135'	'01/08/2005 00:00:00'	'01/08/2008 00:00:00'
966	11581	'E'	'MOSSBERG'	'12 ESCOP'	'P157955'	'02/07/1999 00:00:00'	'02/07/2002 00:00:00'
967	11581	'E'	'MOSSBERG'	'12 ESCOP'	'P157971'	'02/08/2002 00:00:00'	'02/08/2005 00:00:00'
968	11581	'E'	'MOSSBERG'	'12 ESCOP'	'P157989'	'01/08/2005 00:00:00'	'01/08/2008 00:00:00'
969	11581	'E'	'MOSSBERG'	'12 ESCOP'	'P162328'	'23/06/2005 00:00:00'	'23/06/2008 00:00:00'
970	11581	'E'	'MAVERICK'	'12 ESCOP'	'MV73287 F'	'23/06/2005 00:00:00'	'23/06/2008 00:00:00'
971	11581	'E'	'MAVERICK'	'12 ESCOP'	'MV73504 F'	'01/08/2005 00:00:00'	'01/08/2008 00:00:00'
972	11581	'E'	'MAVERICK'	'12 ESCOP'	'MV73517 F'	'10/11/2005 00:00:00'	'10/11/2008 00:00:00'
973	11581	'E'	'MAVERICK'	'12 ESCOP'	'MV74270 F'	'01/08/2005 00:00:00'	'01/08/2008 00:00:00'
974	11581	'E'	'MOSSBERG'	'12 ESCOP'	'P162681'	'01/08/2005 00:00:00'	'01/08/2008 00:00:00'
975	11581	'E'	'MOSSBERG'	'12 ESCOP'	'P371320'	'23/06/2005 00:00:00'	'23/06/2008 00:00:00'
976	11581	'E'	'MOSSBERG'	'12 ESCOP'	'P411076'	'23/06/2005 00:00:00'	'23/06/2008 00:00:00'
977	11581	'E'	'ARMSCOR'	'45" AUTO'	'A793129'	'13/07/1999 00:00:00'	'13/07/2002 00:00:00'
978	11581	'E'	'ARMSCOR'	'45" AUTO'	'A793133'	'13/07/1999 00:00:00'	'13/07/2002 00:00:00'
979	11581	'E'	'ARMSCOR'	'45" AUTO'	'A793136'	'23/06/2005 00:00:00'	'23/06/2008 00:00:00'
980	11581	'E'	'ARMSCOR'	'38" ESP'	'A776963'	'01/08/2005 00:00:00'	'01/08/2008 00:00:00'
981	11581	'E'	'ARMSCOR'	'38" ESP'	'27622'	'23/06/2005 00:00:00'	'23/06/2008 00:00:00'
982	11581	'E'	'ARMSCOR'	'38" ESP'	'27624'	'23/06/2005 00:00:00'	'23/06/2008 00:00:00'
983	11581	'E'	'ARMSCOR'	'45" AUTO'	'A793127'	'01/07/2002 00:00:00'	'01/07/2005 00:00:00'
984	11581	'E'	'ARMSCOR'	'45" AUTO'	'A793130'	'13/07/1999 00:00:00'	'13/07/2002 00:00:00'
985	11581	'E'	'ARMSCOR'	'45" AUTO'	'A793131'	'23/06/2005 00:00:00'	'23/06/2008 00:00:00'
986	11581	'E'	'WINCHESTER'	'12 ESCOP'	'L3008951'	'23/06/2005 00:00:00'	'23/06/2008 00:00:00'
987	11581	'E'	'ARMSCOR'	'12 ESCOP'	'A762824'	'23/06/2005 00:00:00'	'23/06/2008 00:00:00'
988	11581	'E'	'RUGER'	'9 MM'	'304-80716'	'01/09/2005 00:00:00'	'01/09/2008 00:00:00'
989	11581	'E'	'ARMSCOR'	'45" AUTO'	'A793134'	'01/09/2005 00:00:00'	'01/09/2008 00:00:00'
990	11581	'E'	'RUGER'	'9 MM'	'300-27583'	'10/11/2005 00:00:00'	'10/11/2008 00:00:00'
991	11581	'E'	'MOSSBERG'	'12 ESCOP'	'P607047'	'25/08/1999 00:00:00'	'25/08/2002 00:00:00'
992	11581	'E'	'MOSSBERG'	'12 ESCOP'	'P607996'	'01/08/2005 00:00:00'	'01/08/2008 00:00:00'
993	11581	'E'	'MOSSBERG'	'12 ESCOP'	'P613339'	'23/09/2005 00:00:00'	'23/09/2008 00:00:00'
994	11581	'E'	'MOSSBERG'	'12 ESCOP'	'P613632'	'01/09/2005 00:00:00'	'01/09/2008 00:00:00'
995	11581	'E'	'MOSSBERG'	'12 ESCOP'	'P613647'	'01/08/2005 00:00:00'	'01/08/2008 00:00:00'
996	11581	'E'	'MOSSBERG'	'12 ESCOP'	'P613793'	'01/08/2005 00:00:00'	'01/08/2008 00:00:00'

000145

COMISSÃO SALVADORA
S.A. de C.V.
COSTA RICA

CLAUDINE
NOTARIO
PUBLICA DE
SALVADOR - BAHIA
BRASIL

0000317

997	11581	'E'	'ARMSCOR'	'45" AUTO'	'A793135'	'23/09/2005 00:00:00'	'23/09/2008 00:00:00'
998	11581	'E'	'MOSSBERG'	'12 ESCOP'	'P612384'	'01/08/2005 00:00:00'	'01/08/2008 00:00:00'
999	11581	'E'	'MOSSBERG'	'12 ESCOP'	'P613044'	'01/08/2005 00:00:00'	'01/08/2008 00:00:00'
1000	11581	'E'	'MOSSBERG'	'12 ESCOP'	'P615244'	'10/11/2005 00:00:00'	'10/11/2008 00:00:00'
1001	11581	'E'	'MOSSBERG'	'12 ESCOP'	'P606732'	'30/08/1999 00:00:00'	'30/08/2002 00:00:00'
1002	11581	'E'	'MOSSBERG'	'12 ESCOP'	'P613263'	'30/08/1999 00:00:00'	'30/08/2002 00:00:00'
1003	11581	'E'	'MOSSBERG'	'12 ESCOP'	'P613625'	'01/08/2005 00:00:00'	'01/08/2008 00:00:00'
1004	11581	'E'	'MOSSBERG'	'12 ESCOP'	'P613164'	'01/09/2005 00:00:00'	'01/09/2008 00:00:00'
1005	11581	'E'	'MOSSBERG'	'12 ESCOP'	'P613444'	'01/08/2005 00:00:00'	'01/08/2008 00:00:00'
1006	11581	'E'	'MOSSBERG'	'12 ESCOP'	'P613635'	'01/08/2005 00:00:00'	'01/08/2008 00:00:00'
1007	11581	'E'	'MOSSBERG'	'12 ESCOP'	'P613355'	'10/11/2005 00:00:00'	'10/11/2008 00:00:00'
1008	11581	'E'	'MOSSBERG'	'12 ESCOP'	'P613633'	'01/09/2005 00:00:00'	'01/09/2008 00:00:00'
1009	11581	'E'	'MOSSBERG'	'12 ESCOP'	'P613688'	'10/11/2005 00:00:00'	'10/11/2008 00:00:00'
1010	11581	'E'	'TAURUS'	'357" MAGN'	'OF292773'	'30/08/1999 00:00:00'	'30/08/2002 00:00:00'
1011	11581	'E'	'TAURUS'	'357" MAGN'	'OH307288'	'10/11/2005 00:00:00'	'10/11/2008 00:00:00'
1012	11581	'E'	'TAURUS'	'357" MAGN'	'OH307290'	'01/09/2005 00:00:00'	'01/09/2008 00:00:00'
1013	11581	'E'	'TAURUS'	'357" MAGN'	'OF292774'	'24/03/2006 00:00:00'	'24/03/2009 00:00:00'
1014	11581	'E'	'REMINGTON'	'12 ESCOP'	'C317976M'	'23/09/2005 00:00:00'	'23/09/2008 00:00:00'
1015	11581	'E'	'REMINGTON'	'12 ESCOP'	'C317995M'	'10/11/2005 00:00:00'	'10/11/2008 00:00:00'
1016	11581	'E'	'REMINGTON'	'12 ESCOP'	'C317999M'	'10/11/2005 00:00:00'	'10/11/2008 00:00:00'
1017	11581	'E'	'REMINGTON'	'12 ESCOP'	'C317975M'	'23/09/2005 00:00:00'	'23/09/2008 00:00:00'
1018	11581	'E'	'REMINGTON'	'12 ESCOP'	'C318002M'	'23/09/2005 00:00:00'	'23/09/2008 00:00:00'
1019	11581	'E'	'REMINGTON'	'12 ESCOP'	'C318016M'	'23/09/2005 00:00:00'	'23/09/2008 00:00:00'
1020	11581	'E'	'MOSSBERG'	'12 ESCOP'	'P608004'	'10/11/2005 00:00:00'	'10/11/2008 00:00:00'
1021	11581	'E'	'MOSSBERG'	'12 ESCOP'	'P613260'	'10/11/2005 00:00:00'	'10/11/2008 00:00:00'
1022	11581	'E'	'MOSSBERG'	'12 ESCOP'	'P613624'	'23/09/2005 00:00:00'	'23/09/2008 00:00:00'
1023	11581	'E'	'MOSSBERG'	'12 ESCOP'	'P616483'	'23/09/2005 00:00:00'	'23/09/2008 00:00:00'
1024	11581	'E'	'MOSSBERG'	'12 ESCOP'	'P613043'	'12/11/2002 00:00:00'	'12/11/2005 00:00:00'
1025	11581	'E'	'MOSSBERG'	'12 ESCOP'	'P613344'	'23/09/2005 00:00:00'	'23/09/2008 00:00:00'
1026	11581	'E'	'MOSSBERG'	'12 ESCOP'	'P613644'	'01/09/2005 00:00:00'	'01/09/2008 00:00:00'
1027	11581	'E'	'MOSSBERG'	'12 ESCOP'	'P613803'	'10/11/2005 00:00:00'	'10/11/2008 00:00:00'
1028	11581	'E'	'MOSSBERG'	'12 ESCOP'	'P613806'	'23/09/2005 00:00:00'	'23/09/2008 00:00:00'
1029	11581	'E'	'MOSSBERG'	'12 ESCOP'	'P607054'	'10/11/2005 00:00:00'	'10/11/2008 00:00:00'
1030	11581	'E'	'MOSSBERG'	'12 ESCOP'	'P612319'	'10/11/2005 00:00:00'	'10/11/2008 00:00:00'
1031	11581	'E'	'MAKAROV'	'9 MM CORTO'	'A EC 8401'	'10/11/2005 00:00:00'	'10/11/2008 00:00:00'
1032	11581	'E'	'MOSSBERG'	'12 ESCOP'	'P613341'	'10/11/2005 00:00:00'	'10/11/2008 00:00:00'
1033	11581	'E'	'TAURUS'	'380" AUTO'	'KOE 75260'	'14/09/1999 00:00:00'	'14/09/2002 00:00:00'

0001

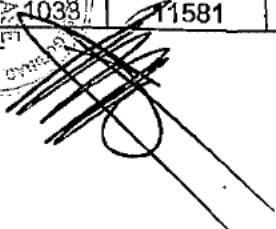

 COMIS. S. A. DE C. V.



0000318

1034	11581	'E'	'ARMSCOR'	'12 ESCOP'	'A793221'	'10/11/2005 00:00:00'	'10/11/2008 00:00:00'
1035	11581	'E'	'MOSSBERG'	'12 ESCOP'	'P613350'	'10/11/2005 00:00:00'	'10/11/2008 00:00:00'
1036	11581	'E'	'MOSSBERG'	'12 ESCOP'	'P613530'	'04/11/2002 00:00:00'	'04/11/2005 00:00:00'
1037	11581	'E'	'MAVERICK'	'12 ESCOP'	'MV76529 F'	'10/11/2005 00:00:00'	'10/11/2008 00:00:00'
1038	11581	'E'	'ARMSCOR'	'38" ESP'	'27611'	'30/09/1999 00:00:00'	'30/09/2002 00:00:00'
1039	11581	'E'	'MOSSBERG'	'12 ESCOP'	'P613405'	'10/11/2005 00:00:00'	'10/11/2008 00:00:00'
1040	11581	'E'	'MOSSBERG'	'12 ESCOP'	'P613546'	'01/09/2005 00:00:00'	'01/09/2008 00:00:00'
1041	11581	'E'	'MAVERICK'	'12 ESCOP'	'MV27762 G'	'23/09/2005 00:00:00'	'23/09/2008 00:00:00'
1042	11581	'E'	'ARMSCOR'	'12 ESCOP'	'A793193'	'23/09/2005 00:00:00'	'23/09/2008 00:00:00'
1043	11581	'E'	'ROSSI'	'38" ESP'	'E506919'	'11/11/2005 00:00:00'	'11/11/2008 00:00:00'
1044	11581	'E'	'ROSSI'	'38" ESP'	'E506923'	'11/11/2005 00:00:00'	'11/11/2008 00:00:00'
1045	11581	'E'	'ROSSI'	'38" ESP'	'E506927'	'23/09/2005 00:00:00'	'23/09/2008 00:00:00'
1046	11581	'E'	'ROSSI'	'38" ESP'	'E506932'	'23/09/2005 00:00:00'	'23/09/2008 00:00:00'
1047	11581	'E'	'ROSSI'	'38" ESP'	'E506934'	'11/11/2005 00:00:00'	'11/11/2008 00:00:00'
1048	11581	'E'	'ROSSI'	'38" ESP'	'E506937'	'18/11/2005 00:00:00'	'18/11/2008 00:00:00'
1049	11581	'E'	'ROSSI'	'38" ESP'	'E506938'	'11/11/2005 00:00:00'	'11/11/2008 00:00:00'
1050	11581	'E'	'ROSSI'	'38" ESP'	'E506941'	'23/09/2005 00:00:00'	'23/09/2008 00:00:00'
1051	11581	'E'	'ROSSI'	'38" ESP'	'E506942'	'23/09/2005 00:00:00'	'23/09/2008 00:00:00'
1052	11581	'E'	'ROSSI'	'38" ESP'	'E506914'	'23/09/2005 00:00:00'	'23/09/2008 00:00:00'
1053	11581	'E'	'ROSSI'	'38" ESP'	'E506928'	'11/11/2005 00:00:00'	'11/11/2008 00:00:00'
1054	11581	'E'	'ROSSI'	'38" ESP'	'E506935'	'11/11/2005 00:00:00'	'11/11/2008 00:00:00'
1055	11581	'E'	'ROSSI'	'38" ESP'	'E506936'	'11/11/2005 00:00:00'	'11/11/2008 00:00:00'
1056	11581	'E'	'ROSSI'	'38" ESP'	'E506939'	'20/10/1999 00:00:00'	'20/10/2002 00:00:00'
1057	11581	'E'	'ROSSI'	'38" ESP'	'E506940'	'23/09/2005 00:00:00'	'23/09/2008 00:00:00'
1058	11581	'E'	'REMINGTON'	'12 ESCOP'	'C318030 M'	'23/09/2005 00:00:00'	'23/09/2008 00:00:00'
1059	11581	'E'	'REMINGTON'	'12 ESCOP'	'C327075 M'	'23/09/2005 00:00:00'	'23/09/2008 00:00:00'
1060	11581	'E'	'MAVERICK'	'12 ESCOP'	'MV22253 G'	'11/11/2005 00:00:00'	'11/11/2008 00:00:00'
1061	11581	'E'	'MAVERICK'	'12 ESCOP'	'MV22426 G'	'11/11/2005 00:00:00'	'11/11/2008 00:00:00'
1062	11581	'E'	'MAVERICK'	'12 ESCOP'	'MV76623 F'	'25/10/2002 00:00:00'	'25/10/2005 00:00:00'
1063	11581	'E'	'MAVERICK'	'12 ESCOP'	'MV76708 F'	'23/09/2005 00:00:00'	'23/09/2008 00:00:00'
1064	11581	'E'	'REMINGTON'	'12 ESCOP'	'C317979 M'	'11/11/2005 00:00:00'	'11/11/2008 00:00:00'
1065	11581	'E'	'REMINGTON'	'12 ESCOP'	'C318005 M'	'23/09/2005 00:00:00'	'23/09/2008 00:00:00'
1066	11581	'E'	'REMINGTON'	'12 ESCOP'	'C318008 M'	'02/03/2000 00:00:00'	'02/03/2003 00:00:00'
1067	11581	'E'	'REMINGTON'	'12 ESCOP'	'C327076 M'	'28/04/2003 00:00:00'	'28/04/2006 00:00:00'
1068	11581	'E'	'REMINGTON'	'12 ESCOP'	'C327079 M'	'11/11/2005 00:00:00'	'11/11/2008 00:00:00'
1069	11581	'E'	'MOSSBERG'	'12 ESCOP'	'P372208'	'23/09/2005 00:00:00'	'23/09/2008 00:00:00'
1070	11581	'E'	'MOSSBERG'	'12 ESCOP'	'P613166'	'11/11/2005 00:00:00'	'11/11/2008 00:00:00'

000147

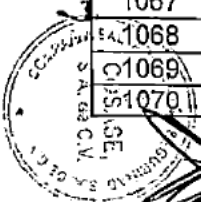

0000319

1071	11581	'E'	'MOSSBERG'	'12 ESCOP'	'P613349'	'23/09/2005 00:00:00'	'23/09/2008 00:00:00'
1072	11581	'E'	'MAVERICK'	'12 ESCOP'	'MV23211 G'	'23/09/2005 00:00:00'	'23/09/2008 00:00:00'
1073	11581	'E'	'ROSSI'	'38" ESP'	'E506943'	'11/11/2005 00:00:00'	'11/11/2008 00:00:00'
1074	11581	'E'	'ROSSI'	'38" ESP'	'E506945'	'11/11/2005 00:00:00'	'11/11/2008 00:00:00'
1075	11581	'E'	'ROSSI'	'38" ESP'	'E506946'	'11/11/2005 00:00:00'	'11/11/2008 00:00:00'
1076	11581	'E'	'ROSSI'	'38" ESP'	'E506947'	'11/11/2005 00:00:00'	'11/11/2008 00:00:00'
1077	11581	'E'	'ROSSI'	'38" ESP'	'E506948'	'11/11/2005 00:00:00'	'11/11/2008 00:00:00'
1078	11581	'E'	'ROSSI'	'38" ESP'	'E506949'	'11/11/2005 00:00:00'	'11/11/2008 00:00:00'
1079	11581	'E'	'ROSSI'	'38" ESP'	'E506950'	'11/11/2005 00:00:00'	'11/11/2008 00:00:00'
1080	11581	'E'	'ROSSI'	'38" ESP'	'E506951'	'09/11/1999 00:00:00'	'09/11/2002 00:00:00'
1081	11581	'E'	'ROSSI'	'38" ESP'	'E506952'	'11/11/2005 00:00:00'	'11/11/2008 00:00:00'
1082	11581	'E'	'ROSSI'	'38" ESP'	'E506953'	'11/11/2005 00:00:00'	'11/11/2008 00:00:00'
1083	11581	'E'	'ROSSI'	'38" ESP'	'E506960'	'11/11/2005 00:00:00'	'11/11/2008 00:00:00'
1084	11581	'E'	'ROSSI'	'38" ESP'	'E506962'	'11/11/2005 00:00:00'	'11/11/2008 00:00:00'
1085	11581	'E'	'REMINGTON'	'12 ESCOP'	'C317974 M'	'11/11/2005 00:00:00'	'11/11/2008 00:00:00'
1086	11581	'E'	'REMINGTON'	'12 ESCOP'	'C317990 M'	'11/11/2005 00:00:00'	'11/11/2008 00:00:00'
1087	11581	'E'	'REMINGTON'	'12 ESCOP'	'C317991 M'	'11/11/2005 00:00:00'	'11/11/2008 00:00:00'
1088	11581	'E'	'REMINGTON'	'12 ESCOP'	'C317998 M'	'11/11/2005 00:00:00'	'11/11/2008 00:00:00'
1089	11581	'E'	'REMINGTON'	'12 ESCOP'	'C318006 M'	'11/11/2005 00:00:00'	'11/11/2008 00:00:00'
1090	11581	'E'	'REMINGTON'	'12 ESCOP'	'C318011 M'	'14/11/2005 00:00:00'	'14/11/2008 00:00:00'
1091	11581	'E'	'REMINGTON'	'12 ESCOP'	'C318027 M'	'14/11/2005 00:00:00'	'14/11/2008 00:00:00'
1092	11581	'E'	'REMINGTON'	'12 ESCOP'	'C327036 M'	'14/11/2005 00:00:00'	'14/11/2008 00:00:00'
1093	11581	'E'	'REMINGTON'	'12 ESCOP'	'C353294 M'	'14/11/2005 00:00:00'	'14/11/2008 00:00:00'
1094	11581	'E'	'REMINGTON'	'12 ESCOP'	'C354143 A'	'14/11/2005 00:00:00'	'14/11/2008 00:00:00'
1095	11581	'E'	'REMINGTON'	'12 ESCOP'	'C357096 M'	'14/11/2005 00:00:00'	'14/11/2008 00:00:00'
1096	11581	'E'	'REMINGTON'	'12 ESCOP'	'C367216 M'	'14/11/2005 00:00:00'	'14/11/2008 00:00:00'
1097	11581	'E'	'REMINGTON'	'12 ESCOP'	'C367329 M'	'19/11/1999 00:00:00'	'19/11/2002 00:00:00'
1098	11581	'E'	'REMINGTON'	'12 ESCOP'	'C367363 M'	'14/11/2005 00:00:00'	'14/11/2008 00:00:00'
1099	11581	'E'	'REMINGTON'	'12 ESCOP'	'C367374 M'	'14/11/2005 00:00:00'	'14/11/2008 00:00:00'
1100	11581	'E'	'REMINGTON'	'12 ESCOP'	'C367434 M'	'14/11/2005 00:00:00'	'14/11/2008 00:00:00'
1101	11581	'E'	'REMINGTON'	'12 ESCOP'	'C353300 M'	'16/11/2005 00:00:00'	'16/11/2008 00:00:00'
1102	11581	'E'	'REMINGTON'	'12 ESCOP'	'C367241 M'	'14/11/2005 00:00:00'	'14/11/2008 00:00:00'
1103	11581	'E'	'REMINGTON'	'12 ESCOP'	'C367290 M'	'14/11/2005 00:00:00'	'14/11/2008 00:00:00'
1104	11581	'E'	'REMINGTON'	'12 ESCOP'	'C367327 M'	'14/11/2005 00:00:00'	'14/11/2008 00:00:00'
1105	11581	'E'	'REMINGTON'	'12 ESCOP'	'C367441 M'	'15/11/2002 00:00:00'	'15/11/2005 00:00:00'
1106	11581	'E'	'ROSSI'	'38" ESP'	'J259116'	'14/11/2005 00:00:00'	'14/11/2008 00:00:00'
1107	11581	'E'	'ROSSI'	'38" ESP'	'J259123'	'14/11/2005 00:00:00'	'14/11/2008 00:00:00'

000143



[Handwritten signature]



0000320

1108	11581	'E'	'ROSSI'	'.38" ESP'	'J259135'	'14/11/2005 00:00:00'	'14/11/2008 00:00:00'
1109	11581	'E'	'TAURUS'	'.38" ESP'	'SA714004'	'14/11/2005 00:00:00'	'14/11/2008 00:00:00'
1110	11581	'E'	'TAURUS'	'.38" ESP'	'SA714005'	'14/11/2005 00:00:00'	'14/11/2008 00:00:00'
1111	11581	'E'	'TAURUS'	'.38" ESP'	'SA714007'	'16/11/2005 00:00:00'	'16/11/2008 00:00:00'
1112	11581	'E'	'TAURUS'	'.38" ESP'	'SA714008'	'14/11/2005 00:00:00'	'14/11/2008 00:00:00'
1113	11581	'E'	'TAURUS'	'.38" ESP'	'SA714009'	'14/11/2005 00:00:00'	'14/11/2008 00:00:00'
1114	11581	'E'	'TAURUS'	'.38" ESP'	'SA714020'	'15/11/2002 00:00:00'	'15/11/2005 00:00:00'
1115	11581	'E'	'TAURUS'	'.38" ESP'	'SA714014'	'16/11/2005 00:00:00'	'16/11/2008 00:00:00'
1116	11581	'E'	'TAURUS'	'.38" ESP'	'SA714015'	'24/11/1999 00:00:00'	'24/11/2002 00:00:00'
1117	11581	'E'	'TAURUS'	'.38" ESP'	'SA714002'	'14/11/2005 00:00:00'	'14/11/2008 00:00:00'
1118	11581	'E'	'TAURUS'	'.38" ESP'	'SA714010'	'14/11/2005 00:00:00'	'14/11/2008 00:00:00'
1119	11581	'E'	'TAURUS'	'.38" ESP'	'SA714011'	'14/11/2005 00:00:00'	'14/11/2008 00:00:00'
1120	11581	'E'	'TAURUS'	'.38" ESP'	'SA714012'	'14/11/2005 00:00:00'	'14/11/2008 00:00:00'
1121	11581	'E'	'TAURUS'	'.38" ESP'	'SA714013'	'14/11/2005 00:00:00'	'14/11/2008 00:00:00'
1122	11581	'E'	'TAURUS'	'.38" ESP'	'SA714019'	'14/11/2005 00:00:00'	'14/11/2008 00:00:00'
1123	11581	'E'	'TAURUS'	'.38" ESP'	'SA714001'	'15/11/2002 00:00:00'	'15/11/2005 00:00:00'
1124	11581	'E'	'TAURUS'	'.38" ESP'	'SA714003'	'14/11/2005 00:00:00'	'14/11/2008 00:00:00'
1125	11581	'E'	'TAURUS'	'.38" ESP'	'SA714006'	'14/11/2005 00:00:00'	'14/11/2008 00:00:00'
1126	11581	'E'	'TAURUS'	'.38" ESP'	'SA714016'	'15/11/2002 00:00:00'	'15/11/2005 00:00:00'
1127	11581	'E'	'TAURUS'	'.38" ESP'	'SA714017'	'14/11/2005 00:00:00'	'14/11/2008 00:00:00'
1128	11581	'E'	'TAURUS'	'.38" ESP'	'SA714018'	'14/11/2005 00:00:00'	'14/11/2008 00:00:00'
1129	11581	'E'	'REMINGTON'	'12 ESCOP'	'C328751 M'	'14/11/2005 00:00:00'	'14/11/2008 00:00:00'
1130	11581	'E'	'REMINGTON'	'12 ESCOP'	'C330163 M'	'14/11/2005 00:00:00'	'14/11/2008 00:00:00'
1131	11581	'E'	'REMINGTON'	'12 ESCOP'	'C330164 M'	'07/12/1999 00:00:00'	'07/12/2002 00:00:00'
1132	11581	'E'	'REMINGTON'	'12 ESCOP'	'C330170 M'	'07/12/1999 00:00:00'	'07/12/2002 00:00:00'
1133	11581	'E'	'REMINGTON'	'12 ESCOP'	'C330194 M'	'14/11/2005 00:00:00'	'14/11/2008 00:00:00'
1134	11581	'E'	'REMINGTON'	'12 ESCOP'	'C330196 M'	'14/11/2005 00:00:00'	'14/11/2008 00:00:00'
1135	11581	'E'	'REMINGTON'	'12 ESCOP'	'C330199 M'	'14/11/2005 00:00:00'	'14/11/2008 00:00:00'
1136	11581	'E'	'REMINGTON'	'12 ESCOP'	'C330218 M'	'14/11/2005 00:00:00'	'14/11/2008 00:00:00'
1137	11581	'E'	'TAURUS'	'1.357" MAGN'	'SD732752'	'14/11/2005 00:00:00'	'14/11/2008 00:00:00'
1138	11581	'E'	'TAURUS'	'1.357" MAGN'	'SD732754'	'14/11/2005 00:00:00'	'14/11/2008 00:00:00'
1139	11581	'E'	'TAURUS'	'1.357" MAGN'	'SD732755'	'14/11/2005 00:00:00'	'14/11/2008 00:00:00'
1140	11581	'E'	'TAURUS'	'1.357" MAGN'	'SD732757'	'14/11/2005 00:00:00'	'14/11/2008 00:00:00'
1141	11581	'E'	'TAURUS'	'1.357" MAGN'	'SF733651'	'18/11/2005 00:00:00'	'18/11/2008 00:00:00'
1142	11581	'E'	'TAURUS'	'1.357" MAGN'	'SF733653'	'14/11/2005 00:00:00'	'14/11/2008 00:00:00'
1143	11581	'E'	'TAURUS'	'.38" ESP'	'RL707738'	'14/11/2005 00:00:00'	'14/11/2008 00:00:00'
1144	11581	'E'	'TAURUS'	'.38" ESP'	'RL707739'	'14/11/2005 00:00:00'	'14/11/2008 00:00:00'

000143

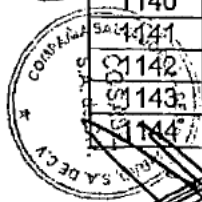

0000321

1145	11581	'E'	'TAURUS'	'.38" ESP'	'RL707740'	'14/11/2005 00:00:00'	'14/11/2008 00:00:00'
1146	11581	'E'	'TAURUS'	'.38" ESP'	'RL707742'	'14/11/2005 00:00:00'	'14/11/2008 00:00:00'
1147	11581	'E'	'ROSSI'	'.38" ESP'	'J259109'	'14/11/2005 00:00:00'	'14/11/2008 00:00:00'
1148	11581	'E'	'ROSSI'	'.38" ESP'	'J259117'	'14/11/2005 00:00:00'	'14/11/2008 00:00:00'
1149	11581	'E'	'ROSSI'	'.38" ESP'	'J259118'	'14/11/2005 00:00:00'	'14/11/2008 00:00:00'
1150	11581	'E'	'ROSSI'	'.38" ESP'	'J259120'	'14/12/1999 00:00:00'	'14/12/2002 00:00:00'
1151	11581	'E'	'ROSSI'	'.38" ESP'	'J259122'	'18/11/2005 00:00:00'	'18/11/2008 00:00:00'
1152	11581	'E'	'ROSSI'	'.38" ESP'	'J259124'	'14/11/2005 00:00:00'	'14/11/2008 00:00:00'
1153	11581	'E'	'ROSSI'	'.38" ESP'	'J259125'	'16/11/2005 00:00:00'	'16/11/2008 00:00:00'
1154	11581	'E'	'ROSSI'	'.38" ESP'	'J259127'	'14/11/2005 00:00:00'	'14/11/2008 00:00:00'
1155	11581	'E'	'ROSSI'	'.38" ESP'	'J259132'	'14/11/2005 00:00:00'	'14/11/2008 00:00:00'
1156	11581	'E'	'ROSSI'	'.38" ESP'	'J259134'	'14/12/1999 00:00:00'	'14/12/2002 00:00:00'
1157	11581	'E'	'REMINGTON'	'12 ESCOP'	'C328776 M'	'14/11/2005 00:00:00'	'14/11/2008 00:00:00'
1158	11581	'E'	'REMINGTON'	'12 ESCOP'	'C330172 M'	'14/11/2005 00:00:00'	'14/11/2008 00:00:00'
1159	11581	'E'	'REMINGTON'	'12 ESCOP'	'C330202 M'	'14/11/2005 00:00:00'	'14/11/2008 00:00:00'
1160	11581	'E'	'REMINGTON'	'12 ESCOP'	'C330205 M'	'14/11/2005 00:00:00'	'14/11/2008 00:00:00'
1161	11581	'E'	'REMINGTON'	'12 ESCOP'	'C330206 M'	'14/11/2005 00:00:00'	'14/11/2008 00:00:00'
1162	11581	'E'	'REMINGTON'	'12 ESCOP'	'C330207 M'	'14/11/2005 00:00:00'	'14/11/2008 00:00:00'
1163	11581	'E'	'REMINGTON'	'12 ESCOP'	'C330208 M'	'14/11/2005 00:00:00'	'14/11/2008 00:00:00'
1164	11581	'E'	'REMINGTON'	'12 ESCOP'	'C330212 M'	'14/11/2005 00:00:00'	'14/11/2008 00:00:00'
1165	11581	'E'	'REMINGTON'	'12 ESCOP'	'C330216 M'	'21/11/2002 00:00:00'	'21/11/2005 00:00:00'
1166	11581	'E'	'PARA-ORDNANCE'	'.45" AUTO'	'RL 6560'	'14/11/2005 00:00:00'	'14/11/2008 00:00:00'
1167	11581	'E'	'REMINGTON'	'12 ESCOP'	'C329231 M'	'14/11/2005 00:00:00'	'14/11/2008 00:00:00'
1168	11581	'E'	'ROSSI'	'.38" ESP'	'J259111'	'14/11/2005 00:00:00'	'14/11/2008 00:00:00'
1169	11581	'E'	'ROSSI'	'.38" ESP'	'J259112'	'14/11/2005 00:00:00'	'14/11/2008 00:00:00'
1170	11581	'E'	'ROSSI'	'.38" ESP'	'J259128'	'14/11/2005 00:00:00'	'14/11/2008 00:00:00'
1171	11581	'E'	'REMINGTON'	'12 ESCOP'	'C317333 A'	'14/11/2005 00:00:00'	'14/11/2008 00:00:00'
1172	11581	'E'	'REMINGTON'	'12 ESCOP'	'C323991 A'	'14/11/2005 00:00:00'	'14/11/2008 00:00:00'
1173	11581	'E'	'REMINGTON'	'12 ESCOP'	'C326971 M'	'14/11/2005 00:00:00'	'14/11/2008 00:00:00'
1174	11581	'E'	'REMINGTON'	'12 ESCOP'	'C327003 M'	'14/11/2005 00:00:00'	'14/11/2008 00:00:00'
1175	11581	'E'	'REMINGTON'	'12 ESCOP'	'C327048 M'	'14/11/2005 00:00:00'	'14/11/2008 00:00:00'
1176	11581	'E'	'REMINGTON'	'12 ESCOP'	'C363341 M'	'21/11/2002 00:00:00'	'21/11/2005 00:00:00'
1177	11581	'E'	'REMINGTON'	'12 ESCOP'	'C363342 M'	'14/11/2005 00:00:00'	'14/11/2008 00:00:00'
1178	11581	'E'	'REMINGTON'	'12 ESCOP'	'C363346 M'	'21/11/2002 00:00:00'	'21/11/2005 00:00:00'
1179	11581	'E'	'REMINGTON'	'12 ESCOP'	'C363350 M'	'14/11/2005 00:00:00'	'14/11/2008 00:00:00'
1180	11581	'E'	'REMINGTON'	'12 ESCOP'	'C363519 M'	'14/11/2005 00:00:00'	'14/11/2008 00:00:00'
	11581	'E'	'REMINGTON'	'12 ESCOP'	'C363521 M'	'14/11/2005 00:00:00'	'14/11/2008 00:00:00'

000150



0000322

1182	11581	'E'	'REMINGTON'	'12 ESCOP'	'C363545 M'	'14/11/2005 00:00:00'	'14/11/2008 00:00:00'
1183	11581	'E'	'REMINGTON'	'12 ESCOP'	'C363557 M'	'14/11/2005 00:00:00'	'14/11/2008 00:00:00'
1184	11581	'E'	'REMINGTON'	'12 ESCOP'	'C367423 M'	'14/11/2005 00:00:00'	'14/11/2008 00:00:00'
1185	11581	'E'	'TAURUS'	'38" ESP'	'SD736538'	'14/11/2005 00:00:00'	'14/11/2008 00:00:00'
1186	11581	'E'	'TAURUS'	'38" ESP'	'SD736601'	'14/11/2005 00:00:00'	'14/11/2008 00:00:00'
1187	11581	'E'	'TAURUS'	'38" ESP'	'SD736604'	'14/11/2005 00:00:00'	'14/11/2008 00:00:00'
1188	11581	'E'	'ROSSI'	'38" ESP'	'J259106'	'16/11/2005 00:00:00'	'16/11/2008 00:00:00'
1189	11581	'E'	'ROSSI'	'38" ESP'	'J259108'	'14/11/2005 00:00:00'	'14/11/2008 00:00:00'
1190	11581	'E'	'ROSSI'	'38" ESP'	'J259113'	'14/11/2005 00:00:00'	'14/11/2008 00:00:00'
1191	11581	'E'	'ROSSI'	'38" ESP'	'J259115'	'14/11/2005 00:00:00'	'14/11/2008 00:00:00'
1192	11581	'E'	'ROSSI'	'38" ESP'	'J259126'	'14/11/2005 00:00:00'	'14/11/2008 00:00:00'
1193	11581	'E'	'ROSSI'	'38" ESP'	'J259131'	'14/11/2005 00:00:00'	'14/11/2008 00:00:00'
1194	11581	'E'	'TAURUS'	'38" ESP'	'QG464125'	'14/11/2005 00:00:00'	'14/11/2008 00:00:00'
1195	11581	'E'	'TAURUS'	'38" ESP'	'SD736600'	'14/11/2005 00:00:00'	'14/11/2008 00:00:00'
1196	11581	'E'	'TAURUS'	'38" ESP'	'SD736603'	'16/11/2005 00:00:00'	'16/11/2008 00:00:00'
1197	11581	'E'	'REMINGTON'	'12 ESCOP'	'C327035 M'	'21/11/2002 00:00:00'	'21/11/2005 00:00:00'
1198	11581	'E'	'REMINGTON'	'12 ESCOP'	'C352262 A'	'14/11/2005 00:00:00'	'14/11/2008 00:00:00'
1199	11581	'E'	'REMINGTON'	'12 ESCOP'	'C352749 A'	'14/11/2005 00:00:00'	'14/11/2008 00:00:00'
1200	11581	'E'	'REMINGTON'	'12 ESCOP'	'C352767 A'	'14/11/2005 00:00:00'	'14/11/2008 00:00:00'
1201	11581	'E'	'REMINGTON'	'12 ESCOP'	'C352843 A'	'14/11/2005 00:00:00'	'14/11/2008 00:00:00'
1202	11581	'E'	'WINCHESTER'	'12 ESCOP'	'L3214975'	'14/11/2005 00:00:00'	'14/11/2008 00:00:00'
1203	11581	'E'	'WINCHESTER'	'12 ESCOP'	'L3215248'	'14/11/2005 00:00:00'	'14/11/2008 00:00:00'
1204	11581	'E'	'WINCHESTER'	'12 ESCOP'	'L3216934'	'14/11/2005 00:00:00'	'14/11/2008 00:00:00'
1205	11581	'E'	'ARMSCOR'	'12 ESCOP'	'A793157'	'14/11/2005 00:00:00'	'14/11/2008 00:00:00'
1206	11581	'E'	'ARMSCOR'	'12 ESCOP'	'A793179'	'14/11/2005 00:00:00'	'14/11/2008 00:00:00'
1207	11581	'E'	'ROSSI'	'38" ESP'	'E506958'	'16/12/1999 00:00:00'	'16/12/2002 00:00:00'
1208	11581	'E'	'ROSSI'	'38" ESP'	'E506913'	'14/11/2005 00:00:00'	'14/11/2008 00:00:00'
1209	11581	'E'	'ROSSI'	'38" ESP'	'E506921'	'14/11/2005 00:00:00'	'14/11/2008 00:00:00'
1210	11581	'E'	'ROSSI'	'38" ESP'	'J149765'	'14/11/2005 00:00:00'	'14/11/2008 00:00:00'
1211	11581	'E'	'ROSSI'	'38" ESP'	'J149770'	'14/11/2005 00:00:00'	'14/11/2008 00:00:00'
1212	11581	'E'	'ROSSI'	'38" ESP'	'J149787'	'14/11/2005 00:00:00'	'14/11/2008 00:00:00'
1213	11581	'E'	'ROSSI'	'38" ESP'	'J259121'	'14/11/2005 00:00:00'	'14/11/2008 00:00:00'
1214	11581	'E'	'REMINGTON'	'12 ESCOP'	'C317993 M'	'14/11/2005 00:00:00'	'14/11/2008 00:00:00'
1215	11581	'E'	'TAURUS'	'357" MAGN'	'SD732758'	'16/12/1999 00:00:00'	'16/12/2002 00:00:00'
1216	11581	'E'	'TAURUS'	'38" ESP'	'QG464126'	'14/11/2005 00:00:00'	'14/11/2008 00:00:00'
1217	11581	'E'	'TAURUS'	'38" ESP'	'SD736602'	'14/11/2005 00:00:00'	'14/11/2008 00:00:00'
1218	11581	'E'	'REMINGTON'	'12 ESCOP'	'C257859 M'	'14/11/2005 00:00:00'	'14/11/2008 00:00:00'

000151



0000323

1219	11581	'E'	'REMINGTON'	'12 ESCOP'	'C327049 M'	'14/11/2005 00:00:00'	'14/11/2008 00:00:00'
1220	11581	'E'	'REMINGTON'	'12 ESCOP'	'C352815 A'	'14/11/2005 00:00:00'	'14/11/2008 00:00:00'
1221	11581	'E'	'REMINGTON'	'12 ESCOP'	'C353109 A'	'14/11/2005 00:00:00'	'14/11/2008 00:00:00'
1222	11581	'E'	'REMINGTON'	'12 ESCOP'	'C353111 A'	'14/11/2005 00:00:00'	'14/11/2008 00:00:00'
1223	11581	'E'	'REMINGTON'	'12 ESCOP'	'C367316 M'	'15/11/2005 00:00:00'	'15/11/2008 00:00:00'
1224	11581	'E'	'REMINGTON'	'12 ESCOP'	'C367353 M'	'14/11/2005 00:00:00'	'14/11/2008 00:00:00'
1225	11581	'E'	'TAURUS'	'357" MAGN'	'SF733652'	'24/03/2006 00:00:00'	'24/03/2009 00:00:00'
1226	11581	'E'	'NEW HAVEN'	'12 ESCOP'	'H101443'	'15/11/2005 00:00:00'	'15/11/2008 00:00:00'
1227	11581	'E'	'ARMSCOR'	'45" AUTO'	'A793137'	'06/01/2006 00:00:00'	'06/01/2009 00:00:00'
1228	11581	'E'	'ARMSCOR'	'45" AUTO'	'A793140'	'06/01/2006 00:00:00'	'06/01/2009 00:00:00'
1229	11581	'E'	'ARMSCOR'	'45" AUTO'	'A793142'	'10/01/2006 00:00:00'	'10/01/2009 00:00:00'
1230	11581	'E'	'ARMSCOR'	'45" AUTO'	'A793144'	'06/01/2006 00:00:00'	'06/01/2009 00:00:00'
1231	11581	'E'	'ARMSCOR'	'45" AUTO'	'A793146'	'06/01/2006 00:00:00'	'06/01/2009 00:00:00'
1232	11581	'E'	'ARMSCOR'	'45" AUTO'	'792646'	'28/01/2003 00:00:00'	'28/01/2006 00:00:00'
1233	11581	'E'	'ARMSCOR'	'45" AUTO'	'792649'	'28/01/2003 00:00:00'	'28/01/2006 00:00:00'
1234	11581	'E'	'ROSSI'	'38" ESP'	'J259137'	'18/02/2000 00:00:00'	'18/02/2003 00:00:00'
1235	11581	'E'	'ROSSI'	'38" ESP'	'J259138'	'27/01/2006 00:00:00'	'27/01/2009 00:00:00'
1236	11581	'E'	'ROSSI'	'38" ESP'	'J259140'	'27/01/2006 00:00:00'	'27/01/2009 00:00:00'
1237	11581	'E'	'ROSSI'	'38" ESP'	'J259141'	'18/02/2000 00:00:00'	'18/02/2003 00:00:00'
1238	11581	'E'	'ROSSI'	'38" ESP'	'J259149'	'18/02/2000 00:00:00'	'18/02/2003 00:00:00'
1239	11581	'E'	'ROSSI'	'38" ESP'	'J259150'	'27/01/2006 00:00:00'	'27/01/2009 00:00:00'
1240	11581	'E'	'ROSSI'	'38" ESP'	'J259139'	'27/01/2006 00:00:00'	'27/01/2009 00:00:00'
1241	11581	'E'	'ROSSI'	'38" ESP'	'J259144'	'27/01/2006 00:00:00'	'27/01/2009 00:00:00'
1242	11581	'E'	'ROSSI'	'38" ESP'	'J259148'	'27/01/2006 00:00:00'	'27/01/2009 00:00:00'
1243	11581	'E'	'SMITH & WESSON'	'38" ESP'	'AUA8058'	'27/01/2006 00:00:00'	'27/01/2009 00:00:00'
1244	11581	'E'	'SMITH & WESSON'	'9 MM'	'A195674'	'27/01/2006 00:00:00'	'27/01/2009 00:00:00'
1245	11581	'E'	'SMITH & WESSON'	'9 MM'	'A303544'	'27/01/2006 00:00:00'	'27/01/2009 00:00:00'
1246	11581	'E'	'SMITH & WESSON'	'9 MM'	'A520075'	'27/01/2006 00:00:00'	'27/01/2009 00:00:00'
1247	11581	'E'	'SMITH & WESSON'	'9 MM'	'A529559'	'27/01/2006 00:00:00'	'27/01/2009 00:00:00'
1248	11581	'E'	'SMITH & WESSON'	'9 MM'	'A619504'	'27/01/2006 00:00:00'	'27/01/2009 00:00:00'
1249	11581	'E'	'MAVERICK'	'12 ESCOP'	'MV58787 G'	'27/01/2006 00:00:00'	'27/01/2009 00:00:00'
1250	11581	'E'	'MAVERICK'	'12 ESCOP'	'MV58789 G'	'27/01/2006 00:00:00'	'27/01/2009 00:00:00'
1251	11581	'E'	'MAVERICK'	'12 ESCOP'	'MV58869 G'	'10/03/2000 00:00:00'	'10/03/2003 00:00:00'
1252	11581	'E'	'MAVERICK'	'12 ESCOP'	'MV59001 G'	'10/03/2000 00:00:00'	'10/03/2003 00:00:00'
1253	11581	'E'	'SMITH & WESSON'	'9 MM'	'A234983'	'28/04/2003 00:00:00'	'28/04/2006 00:00:00'
1254	11581	'E'	'SMITH & WESSON'	'9 MM'	'A372469'	'27/02/2006 00:00:00'	'27/02/2009 00:00:00'
1255	11581	'E'	'SMITH & WESSON'	'9 MM'	'A451131'	'27/02/2006 00:00:00'	'27/02/2009 00:00:00'

000152

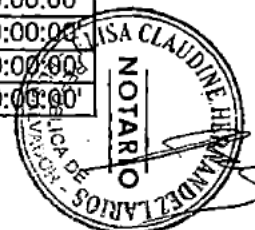

0000324

1256	11581	'E'	'SMITH & WESSON'	'9 MM'	'A462398'	'27/02/2006 00:00:00'	'27/02/2009 00:00:00'
1257	11581	'E'	'SMITH & WESSON'	'9 MM'	'A691250'	'27/02/2006 00:00:00'	'27/02/2009 00:00:00'
1258	11581	'E'	'SMITH & WESSON'	'9 MM'	'A697394'	'27/02/2006 00:00:00'	'27/02/2009 00:00:00'
1259	11581	'E'	'SMITH & WESSON'	'9 MM'	'A869346'	'27/02/2006 00:00:00'	'27/02/2009 00:00:00'
1260	11581	'E'	'SMITH & WESSON'	'9 MM'	'A875553'	'27/02/2006 00:00:00'	'27/02/2009 00:00:00'
1261	11581	'E'	'BROWNING'	'9 MM'	'945NT02392'	'24/03/2006 00:00:00'	'24/03/2009 00:00:00'
1262	11581	'E'	'MOSSBERG'	'12 ESCOP'	'P715231'	'24/03/2006 00:00:00'	'24/03/2009 00:00:00'
1263	11581	'E'	'MOSSBERG'	'12 ESCOP'	'P715235'	'27/02/2006 00:00:00'	'27/02/2009 00:00:00'
1264	11581	'E'	'MAVERICK'	'12 ESCOP'	'MV58989 G'	'14/03/2003 00:00:00'	'14/03/2006 00:00:00'
1265	11581	'E'	'MAVERICK'	'12 ESCOP'	'MV59006 G'	'27/02/2006 00:00:00'	'27/02/2009 00:00:00'
1266	11581	'E'	'MAVERICK'	'12 ESCOP'	'MV59020 G'	'27/02/2006 00:00:00'	'27/02/2009 00:00:00'
1267	11581	'E'	'SMITH & WESSON'	'9 MM'	'A772267'	'27/02/2006 00:00:00'	'27/02/2009 00:00:00'
1268	11581	'E'	'TAURUS'	'.45" AUTO'	'NQK49264'	'14/03/2003 00:00:00'	'14/03/2006 00:00:00'
1269	11581	'E'	'TAURUS'	'.357" MAGN'	'PF412468'	'24/03/2006 00:00:00'	'24/03/2009 00:00:00'
1270	11581	'E'	'MAVERICK'	'12 ESCOP'	'MV59100 G'	'24/03/2006 00:00:00'	'24/03/2009 00:00:00'
1271	11581	'E'	'MAVERICK'	'12 ESCOP'	'MV59201 G'	'24/03/2006 00:00:00'	'24/03/2009 00:00:00'
1272	11581	'E'	'TAURUS'	'.357" MAGN'	'Q129272'	'04/05/2000 00:00:00'	'04/05/2003 00:00:00'
1273	11581	'E'	'TAURUS'	'.38" ESP'	'RC632798'	'24/03/2006 00:00:00'	'24/03/2009 00:00:00'
1274	11581	'E'	'GLOCK'	'10 MM AUTO'	'DCL513'	'09/05/2000 00:00:00'	'09/05/2003 00:00:00'
1275	11581	'E'	'MOSSBERG'	'12 ESCOP'	'P715546'	'19/05/2000 00:00:00'	'19/05/2003 00:00:00'
1276	11581	'E'	'WINCHESTER'	'12 ESCOP'	'L3226298'	'26/05/2003 00:00:00'	'26/05/2006 00:00:00'
1277	11581	'E'	'WINCHESTER'	'12 ESCOP'	'L3226347'	'23/05/2000 00:00:00'	'23/05/2003 00:00:00'
1278	11581	'E'	'WINCHESTER'	'12 ESCOP'	'L3226358'	'26/05/2003 00:00:00'	'26/05/2006 00:00:00'
1279	11581	'E'	'MAVERICK'	'12 ESCOP'	'MV59421 G'	'23/05/2000 00:00:00'	'23/05/2003 00:00:00'
1280	11581	'E'	'MOSSBERG'	'12 ESCOP'	'P721116'	'26/05/2003 00:00:00'	'26/05/2006 00:00:00'
1281	11581	'E'	'MAVERICK'	'12 ESCOP'	'MV60274 G'	'23/05/2000 00:00:00'	'23/05/2003 00:00:00'
1282	11581	'E'	'MOSSBERG'	'12 ESCOP'	'P715298'	'23/05/2000 00:00:00'	'23/05/2003 00:00:00'
1283	11581	'E'	'SMITH & WESSON'	'9 MM'	'TZT6402'	'01/10/2003 00:00:00'	'01/10/2006 00:00:00'
1284	11581	'E'	'SMITH & WESSON'	'9 MM'	'VAE4387'	'05/09/2000 00:00:00'	'05/09/2003 00:00:00'
1285	11581	'E'	'TAURUS'	'.38" ESP'	'RC633200'	'23/09/2003 00:00:00'	'23/09/2006 00:00:00'
1286	11581	'E'	'MAVERICK'	'12 ESCOP'	'MV95346 G'	'23/09/2003 00:00:00'	'23/09/2006 00:00:00'
1287	11581	'E'	'SMITH & WESSON'	'9 MM'	'TEW8078'	'03/10/2000 00:00:00'	'03/10/2003 00:00:00'
1288	11581	'E'	'ROSSI'	'.38" ESP'	'J331996'	'03/12/2003 00:00:00'	'03/12/2006 00:00:00'
1289	11581	'E'	'ROSSI'	'.38" ESP'	'J331997'	'03/12/2003 00:00:00'	'03/12/2006 00:00:00'
1290	11581	'E'	'ROSSI'	'.38" ESP'	'J332003'	'03/12/2003 00:00:00'	'03/12/2006 00:00:00'
1291	11581	'E'	'ROSSI'	'.38" ESP'	'J332004'	'03/12/2003 00:00:00'	'03/12/2006 00:00:00'
1292	11581	'E'	'ROSSI'	'.38" ESP'	'J332009'	'03/12/2003 00:00:00'	'03/12/2006 00:00:00'

000153



0000325

1293	11581	'E'	'MAVERICK'	'12 ESCOP'	'MV95201 G'	'03/12/2003 00:00:00'	'03/12/2006 00:00:00'
1294	11581	'E'	'MAVERICK'	'12 ESCOP'	'MV95342 G'	'03/12/2003 00:00:00'	'03/12/2006 00:00:00'
1295	11581	'E'	'MAVERICK'	'12 ESCOP'	'MV95351 G'	'03/12/2003 00:00:00'	'03/12/2006 00:00:00'
1296	11581	'E'	'MAVERICK'	'12 ESCOP'	'MV95857 G'	'03/12/2003 00:00:00'	'03/12/2006 00:00:00'
1297	11581	'E'	'MAVERICK'	'12 ESCOP'	'MV95216 G'	'03/12/2003 00:00:00'	'03/12/2006 00:00:00'
1298	11581	'E'	'MAVERICK'	'12 ESCOP'	'MV95331 G'	'03/12/2003 00:00:00'	'03/12/2006 00:00:00'
1299	11581	'E'	'MAVERICK'	'12 ESCOP'	'MV95432 G'	'03/12/2003 00:00:00'	'03/12/2006 00:00:00'
1300	11581	'E'	'MAVERICK'	'12 ESCOP'	'MV95443 G'	'03/12/2003 00:00:00'	'03/12/2006 00:00:00'
1301	11581	'E'	'MAVERICK'	'12 ESCOP'	'MV95445 G'	'03/12/2003 00:00:00'	'03/12/2006 00:00:00'
1302	11581	'E'	'MAVERICK'	'12 ESCOP'	'MV95517 G'	'03/12/2003 00:00:00'	'03/12/2006 00:00:00'
1303	11581	'E'	'MAVERICK'	'12 ESCOP'	'MV99441 G'	'30/11/2000 00:00:00'	'30/11/2003 00:00:00'
1304	11581	'E'	'MAVERICK'	'12 ESCOP'	'MV99451 G'	'03/12/2003 00:00:00'	'03/12/2006 00:00:00'
1305	11581	'E'	'MAVERICK'	'12 ESCOP'	'MV99452 G'	'03/12/2003 00:00:00'	'03/12/2006 00:00:00'
1306	11581	'E'	'MAVERICK'	'12 ESCOP'	'MV99459 G'	'03/12/2003 00:00:00'	'03/12/2006 00:00:00'
1307	11581	'E'	'TAURUS'	'9 MM'	'TRI 52690'	'03/12/2003 00:00:00'	'03/12/2006 00:00:00'
1308	11581	'E'	'TAURUS'	'9 MM'	'TRI 52693'	'05/01/2004 00:00:00'	'05/01/2007 00:00:00'
1309	11581	'E'	'TAURUS'	'9 MM'	'TRI 52694'	'03/12/2003 00:00:00'	'03/12/2006 00:00:00'
1310	11581	'E'	'TAURUS'	'9 MM'	'TRI 52696'	'03/12/2003 00:00:00'	'03/12/2006 00:00:00'
1311	11581	'E'	'TAURUS'	'9 MM'	'TRI 52698'	'03/12/2003 00:00:00'	'03/12/2006 00:00:00'
1312	11581	'E'	'MAVERICK'	'12 ESCOP'	'MV00232 H'	'03/12/2003 00:00:00'	'03/12/2006 00:00:00'
1313	11581	'E'	'MAVERICK'	'12 ESCOP'	'MV00363 H'	'03/12/2003 00:00:00'	'03/12/2006 00:00:00'
1314	11581	'E'	'MAVERICK'	'12 ESCOP'	'MV00529 H'	'03/12/2003 00:00:00'	'03/12/2006 00:00:00'
1315	11581	'E'	'MAVERICK'	'12 ESCOP'	'MV00698 H'	'03/12/2003 00:00:00'	'03/12/2006 00:00:00'
1316	11581	'E'	'MAVERICK'	'12 ESCOP'	'MV00740 H'	'03/12/2003 00:00:00'	'03/12/2006 00:00:00'
1317	11581	'E'	'MAVERICK'	'12 ESCOP'	'MV00529 H'	'06/12/2000 00:00:00'	'06/12/2003 00:00:00'
1318	11581	'E'	'MAVERICK'	'12 ESCOP'	'MV00365 H'	'03/12/2003 00:00:00'	'03/12/2006 00:00:00'
1319	11581	'E'	'MAVERICK'	'12 ESCOP'	'MV00853 H'	'03/12/2003 00:00:00'	'03/12/2006 00:00:00'
1320	11581	'E'	'MAVERICK'	'12 ESCOP'	'MV00865 H'	'03/12/2003 00:00:00'	'03/12/2006 00:00:00'
1321	11581	'E'	'MAVERICK'	'12 ESCOP'	'MV00874 H'	'03/12/2003 00:00:00'	'03/12/2006 00:00:00'
1322	11581	'E'	'MAVERICK'	'12 ESCOP'	'MV99300 G'	'03/12/2003 00:00:00'	'03/12/2006 00:00:00'
1323	11581	'E'	'ROSSI'	'38" ESP'	'J331987'	'03/12/2003 00:00:00'	'03/12/2006 00:00:00'
1324	11581	'E'	'ROSSI'	'38" ESP'	'J331989'	'03/12/2003 00:00:00'	'03/12/2006 00:00:00'
1325	11581	'E'	'ROSSI'	'38" ESP'	'J331990'	'03/12/2003 00:00:00'	'03/12/2006 00:00:00'
1326	11581	'E'	'ROSSI'	'38" ESP'	'J331992'	'03/12/2003 00:00:00'	'03/12/2006 00:00:00'
1327	11581	'E'	'ROSSI'	'38" ESP'	'J331994'	'03/12/2003 00:00:00'	'03/12/2006 00:00:00'
1328	11581	'E'	'SMITH & WESSON'	'357" MAGN'	'AHP3263'	'07/01/2004 00:00:00'	'07/01/2007 00:00:00'
1329	11581	'E'	'ROSSI'	'38" ESP'	'J293162'	'03/12/2003 00:00:00'	'03/12/2006 00:00:00'

000154

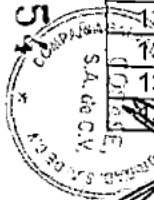

0000326

1330	11581	'E'	'ROSSI'	'.38" ESP'	'J293164'	'03/12/2003 00:00:00'	'03/12/2006 00:00:00'
1331	11581	'E'	'ROSSI'	'.38" ESP'	'J293183'	'03/12/2003 00:00:00'	'03/12/2006 00:00:00'
1332	11581	'E'	'ROSSI'	'.38" ESP'	'J293160'	'18/12/2000 00:00:00'	'18/12/2003 00:00:00'
1333	11581	'E'	'ROSSI'	'.38" ESP'	'J293180'	'03/12/2003 00:00:00'	'03/12/2006 00:00:00'
1334	11581	'E'	'MAVERICK'	'12 ESCOP'	'MV00323 H'	'03/12/2003 00:00:00'	'03/12/2006 00:00:00'
1335	11581	'E'	'MAVERICK'	'12 ESCOP'	'MV00570 H'	'03/12/2003 00:00:00'	'03/12/2006 00:00:00'
1336	11581	'E'	'MAVERICK'	'12 ESCOP'	'MV00697 H'	'03/12/2003 00:00:00'	'03/12/2006 00:00:00'
1337	11581	'E'	'MOSSBERG'	'12 ESCOP'	'P715241'	'03/12/2003 00:00:00'	'03/12/2006 00:00:00'
1338	11581	'E'	'MAVERICK'	'12 ESCOP'	'MV95564 G'	'03/12/2003 00:00:00'	'03/12/2006 00:00:00'
1339	11581	'E'	'ROSSI'	'.38" ESP'	'J293169'	'03/12/2003 00:00:00'	'03/12/2006 00:00:00'
1340	11581	'E'	'ROSSI'	'.38" ESP'	'J293173'	'03/12/2003 00:00:00'	'03/12/2006 00:00:00'
1341	11581	'E'	'ROSSI'	'.38" ESP'	'J293174'	'20/12/2000 00:00:00'	'20/12/2003 00:00:00'
1342	11581	'E'	'ROSSI'	'.38" ESP'	'J293163'	'03/12/2003 00:00:00'	'03/12/2006 00:00:00'
1343	11581	'E'	'ROSSI'	'.38" ESP'	'J293165'	'20/12/2000 00:00:00'	'20/12/2003 00:00:00'
1344	11581	'E'	'ROSSI'	'.38" ESP'	'J293166'	'03/12/2003 00:00:00'	'03/12/2006 00:00:00'
1345	11581	'E'	'ROSSI'	'.38" ESP'	'J293167'	'20/12/2000 00:00:00'	'20/12/2003 00:00:00'
1346	11581	'E'	'ROSSI'	'.38" ESP'	'J293176'	'03/12/2003 00:00:00'	'03/12/2006 00:00:00'
1347	11581	'E'	'ROSSI'	'.38" ESP'	'J293178'	'20/12/2000 00:00:00'	'20/12/2003 00:00:00'
1348	11581	'E'	'ROSSI'	'.38" ESP'	'J293182'	'03/12/2003 00:00:00'	'03/12/2006 00:00:00'
1349	11581	'E'	'MAVERICK'	'12 ESCOP'	'MV94768 G'	'03/12/2003 00:00:00'	'03/12/2006 00:00:00'
1350	11581	'E'	'MAVERICK'	'12 ESCOP'	'MV94778 G'	'03/12/2003 00:00:00'	'03/12/2006 00:00:00'
1351	11581	'E'	'MAVERICK'	'12 ESCOP'	'MV94782 G'	'03/12/2003 00:00:00'	'03/12/2006 00:00:00'
1352	11581	'E'	'MAVERICK'	'12 ESCOP'	'MV95340 G'	'03/12/2003 00:00:00'	'03/12/2006 00:00:00'
1353	11581	'E'	'ROSSI'	'.38" ESP'	'J293170'	'03/12/2003 00:00:00'	'03/12/2006 00:00:00'
1354	11581	'E'	'ROSSI'	'.38" ESP'	'J293184'	'03/12/2003 00:00:00'	'03/12/2006 00:00:00'
1355	11581	'E'	'ROSSI'	'.38" ESP'	'J332020'	'03/12/2003 00:00:00'	'03/12/2006 00:00:00'
1356	11581	'E'	'ROSSI'	'.38" ESP'	'J293172'	'03/12/2003 00:00:00'	'03/12/2006 00:00:00'
1357	11581	'E'	'ROSSI'	'.38" ESP'	'J293175'	'03/12/2003 00:00:00'	'03/12/2006 00:00:00'
1358	11581	'E'	'ROSSI'	'.38" ESP'	'J293179'	'03/12/2003 00:00:00'	'03/12/2006 00:00:00'
1359	11581	'E'	'ROSSI'	'.38" ESP'	'J293161'	'03/12/2003 00:00:00'	'03/12/2006 00:00:00'
1360	11581	'E'	'ROSSI'	'.38" ESP'	'J293168'	'03/12/2003 00:00:00'	'03/12/2006 00:00:00'
1361	11581	'E'	'ROSSI'	'.38" ESP'	'J293181'	'03/12/2003 00:00:00'	'03/12/2006 00:00:00'
1362	11581	'E'	'ROSSI'	'.38" ESP'	'J293153'	'03/12/2003 00:00:00'	'03/12/2006 00:00:00'
1363	11581	'E'	'MAVERICK'	'12 ESCOP'	'MV00530 H'	'03/12/2003 00:00:00'	'03/12/2006 00:00:00'
1364	11581	'E'	'MAVERICK'	'12 ESCOP'	'MV95350 G'	'03/12/2003 00:00:00'	'03/12/2006 00:00:00'
1365	11581	'E'	'MAVERICK'	'12 ESCOP'	'MV95416 G'	'03/12/2003 00:00:00'	'03/12/2006 00:00:00'
1366	11581	'E'	'MAVERICK'	'12 ESCOP'	'MV95510 G'	'03/12/2003 00:00:00'	'03/12/2006 00:00:00'

000155



0000327

1367	11581	'E'	'MAVERICK'	'12 ESCOP'	'MV95928 G'	'03/12/2003 00:00:00'	'03/12/2006 00:00:00'
1368	11581	'E'	'MAVERICK'	'12 ESCOP'	'MV94775 G'	'03/12/2003 00:00:00'	'03/12/2006 00:00:00'
1369	11581	'E'	'MAVERICK'	'12 ESCOP'	'MV08920 H'	'30/01/2001 00:00:00'	'30/01/2004 00:00:00'
1370	11581	'E'	'ROSSI'	'38" ESP'	'J332030'	'13/02/2004 00:00:00'	'13/02/2007 00:00:00'
1371	11581	'E'	'ROSSI'	'38" ESP'	'J332031'	'13/02/2004 00:00:00'	'13/02/2007 00:00:00'
1372	11581	'E'	'ROSSI'	'38" ESP'	'J332032'	'13/02/2004 00:00:00'	'13/02/2007 00:00:00'
1373	11581	'E'	'ROSSI'	'38" ESP'	'J332033'	'13/02/2004 00:00:00'	'13/02/2007 00:00:00'
1374	11581	'E'	'ROSSI'	'38" ESP'	'J332036'	'13/02/2004 00:00:00'	'13/02/2007 00:00:00'
1375	11581	'E'	'ROSSI'	'38" ESP'	'J332041'	'13/02/2004 00:00:00'	'13/02/2007 00:00:00'
1376	11581	'E'	'ROSSI'	'38" ESP'	'J332042'	'13/02/2004 00:00:00'	'13/02/2007 00:00:00'
1377	11581	'E'	'ROSSI'	'38" ESP'	'J332043'	'13/02/2004 00:00:00'	'13/02/2007 00:00:00'
1378	11581	'E'	'ROSSI'	'38" ESP'	'J332044'	'13/02/2004 00:00:00'	'13/02/2007 00:00:00'
1379	11581	'E'	'ROSSI'	'38" ESP'	'J332002'	'13/02/2004 00:00:00'	'13/02/2007 00:00:00'
1380	11581	'E'	'ROSSI'	'38" ESP'	'J332005'	'13/02/2004 00:00:00'	'13/02/2007 00:00:00'
1381	11581	'E'	'ROSSI'	'38" ESP'	'J332006'	'13/02/2004 00:00:00'	'13/02/2007 00:00:00'
1382	11581	'E'	'ROSSI'	'38" ESP'	'J332008'	'22/02/2001 00:00:00'	'22/02/2004 00:00:00'
1383	11581	'E'	'ROSSI'	'38" ESP'	'J332010'	'13/02/2004 00:00:00'	'13/02/2007 00:00:00'
1384	11581	'E'	'ROSSI'	'38" ESP'	'J332012'	'13/02/2004 00:00:00'	'13/02/2007 00:00:00'
1385	11581	'E'	'ROSSI'	'38" ESP'	'J332013'	'13/02/2004 00:00:00'	'13/02/2007 00:00:00'
1386	11581	'E'	'ROSSI'	'38" ESP'	'J332022'	'13/02/2004 00:00:00'	'13/02/2007 00:00:00'
1387	11581	'E'	'ROSSI'	'38" ESP'	'J332024'	'13/02/2004 00:00:00'	'13/02/2007 00:00:00'
1388	11581	'E'	'ROSSI'	'38" ESP'	'J204713'	'13/02/2004 00:00:00'	'13/02/2007 00:00:00'
1389	11581	'E'	'REMINGTON'	'12 ESCOP'	'C820131 M'	'13/02/2004 00:00:00'	'13/02/2007 00:00:00'
1390	11581	'E'	'REMINGTON'	'12 ESCOP'	'C820175 M'	'13/02/2004 00:00:00'	'13/02/2007 00:00:00'
1391	11581	'E'	'ROSSI'	'38" ESP'	'E288527'	'02/03/2004 00:00:00'	'02/03/2007 00:00:00'
1392	11581	'E'	'ROSSI'	'38" ESP'	'E288528'	'14/03/2001 00:00:00'	'14/03/2004 00:00:00'
1393	11581	'E'	'ROSSI'	'38" ESP'	'E288529'	'02/03/2004 00:00:00'	'02/03/2007 00:00:00'
1394	11581	'E'	'ROSSI'	'38" ESP'	'E288561'	'02/03/2004 00:00:00'	'02/03/2007 00:00:00'
1395	11581	'E'	'ROSSI'	'38" ESP'	'E288565'	'02/03/2004 00:00:00'	'02/03/2007 00:00:00'
1396	11581	'E'	'ROSSI'	'38" ESP'	'E288571'	'02/03/2004 00:00:00'	'02/03/2007 00:00:00'
1397	11581	'E'	'ROSSI'	'38" ESP'	'E288574'	'02/03/2004 00:00:00'	'02/03/2007 00:00:00'
1398	11581	'E'	'ROSSI'	'38" ESP'	'E288575'	'14/03/2001 00:00:00'	'14/03/2004 00:00:00'
1399	11581	'E'	'ROSSI'	'38" ESP'	'E288576'	'02/03/2004 00:00:00'	'02/03/2007 00:00:00'
1400	11581	'E'	'ROSSI'	'38" ESP'	'E288577'	'02/03/2004 00:00:00'	'02/03/2007 00:00:00'
1401	11581	'E'	'ROSSI'	'38" ESP'	'E288578'	'02/03/2004 00:00:00'	'02/03/2007 00:00:00'
1402	11581	'E'	'ROSSI'	'38" ESP'	'J332011'	'14/03/2001 00:00:00'	'14/03/2004 00:00:00'
1403	11581	'E'	'ROSSI'	'38" ESP'	'J332016'	'02/03/2004 00:00:00'	'02/03/2007 00:00:00'

000156

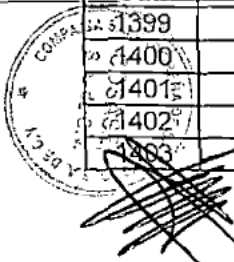



0000328

1404	11581	'E'	'ROSSI'	'.38" ESP'	'J332017'	'02/03/2004 00:00:00'	'02/03/2007 00:00:00'
1405	11581	'E'	'ROSSI'	'.38" ESP'	'J332018'	'02/03/2004 00:00:00'	'02/03/2007 00:00:00'
1406	11581	'E'	'ROSSI'	'.38" ESP'	'J332019'	'02/03/2004 00:00:00'	'02/03/2007 00:00:00'
1407	11581	'E'	'ROSSI'	'.38" ESP'	'J332021'	'02/03/2004 00:00:00'	'02/03/2007 00:00:00'
1408	11581	'E'	'ROSSI'	'.38" ESP'	'J332023'	'02/03/2004 00:00:00'	'02/03/2007 00:00:00'
1409	11581	'E'	'TAURUS'	'.357" MAGN'	'SA715385'	'02/03/2004 00:00:00'	'02/03/2007 00:00:00'
1410	11581	'E'	'TAURUS'	'.357" MAGN'	'SA715392'	'02/03/2004 00:00:00'	'02/03/2007 00:00:00'
1411	11581	'E'	'MAVERICK'	'12 ESCOP'	'MV95207 G'	'26/03/2004 00:00:00'	'26/03/2007 00:00:00'
1412	11581	'E'	'MAVERICK'	'12 ESCOP'	'MV95258 G'	'26/03/2004 00:00:00'	'26/03/2007 00:00:00'
1413	11581	'E'	'MAVERICK'	'12 ESCOP'	'MV95400 G'	'26/03/2004 00:00:00'	'26/03/2007 00:00:00'
1414	11581	'E'	'MAVERICK'	'12 ESCOP'	'MV95417 G'	'26/03/2004 00:00:00'	'26/03/2007 00:00:00'
1415	11581	'E'	'MAVERICK'	'12 ESCOP'	'MV95422 G'	'26/03/2004 00:00:00'	'26/03/2007 00:00:00'
1416	11581	'E'	'ROSSI'	'.38" ESP'	'J332025'	'26/03/2004 00:00:00'	'26/03/2007 00:00:00'
1417	11581	'E'	'ROSSI'	'.38" ESP'	'J332026'	'26/03/2004 00:00:00'	'26/03/2007 00:00:00'
1418	11581	'E'	'MAVERICK'	'12 ESCOP'	'MV95438 G'	'26/03/2004 00:00:00'	'26/03/2007 00:00:00'
1419	11581	'E'	'MAVERICK'	'12 ESCOP'	'MV95905 G'	'26/03/2004 00:00:00'	'26/03/2007 00:00:00'
1420	11581	'E'	'MAVERICK'	'12 ESCOP'	'MV95908 G'	'26/03/2004 00:00:00'	'26/03/2007 00:00:00'
1421	11581	'E'	'MAVERICK'	'12 ESCOP'	'MV95911 G'	'26/03/2004 00:00:00'	'26/03/2007 00:00:00'
1422	11581	'E'	'ROSSI'	'.38" ESP'	'J332027'	'26/03/2004 00:00:00'	'26/03/2007 00:00:00'
1423	11581	'E'	'ROSSI'	'.38" ESP'	'J332028'	'26/03/2004 00:00:00'	'26/03/2007 00:00:00'
1424	11581	'E'	'ROSSI'	'.38" ESP'	'J332029'	'26/03/2004 00:00:00'	'26/03/2007 00:00:00'
1425	11581	'E'	'ROSSI'	'.38" ESP'	'J204750'	'26/03/2004 00:00:00'	'26/03/2007 00:00:00'
1426	11581	'E'	'ROSSI'	'.38" ESP'	'J204816'	'10/04/2001 00:00:00'	'10/04/2004 00:00:00'
1427	11581	'E'	'ROSSI'	'.38" ESP'	'J204817'	'26/03/2004 00:00:00'	'26/03/2007 00:00:00'
1428	11581	'E'	'ROSSI'	'.38" ESP'	'J204819'	'26/03/2004 00:00:00'	'26/03/2007 00:00:00'
1429	11581	'E'	'ROSSI'	'.38" ESP'	'J204822'	'26/03/2004 00:00:00'	'26/03/2007 00:00:00'
1430	11581	'E'	'SMITH & WESSON'	'.357" MAGN'	'BSZ6029'	'25/04/2001 00:00:00'	'25/04/2004 00:00:00'
1431	11581	'E'	'SMITH & WESSON'	'.38" ESP'	'CAW3676'	'26/03/2004 00:00:00'	'26/03/2007 00:00:00'
1432	11581	'E'	'TAURUS'	'.357" MAGN'	'OF292772'	'26/03/2004 00:00:00'	'26/03/2007 00:00:00'
1433	11581	'E'	'SMITH & WESSON'	'9 MM'	'TCL6633'	'26/04/2004 00:00:00'	'26/04/2007 00:00:00'
1434	11581	'E'	'SMITH & WESSON'	'9 MM'	'TVH3073'	'26/04/2004 00:00:00'	'26/04/2007 00:00:00'
1435	11581	'E'	'SMITH & WESSON'	'9 MM'	'VCZ7259'	'26/04/2004 00:00:00'	'26/04/2007 00:00:00'
1436	11581	'E'	'MAVERICK'	'12 ESCOP'	'MV94878 G'	'26/04/2004 00:00:00'	'26/04/2007 00:00:00'
1437	11581	'E'	'MAVERICK'	'12 ESCOP'	'MV95069 G'	'26/04/2004 00:00:00'	'26/04/2007 00:00:00'
1438	11581	'E'	'MAVERICK'	'12 ESCOP'	'MV95736 G'	'26/04/2004 00:00:00'	'26/04/2007 00:00:00'
1439	11581	'E'	'MAVERICK'	'12 ESCOP'	'MV95866 G'	'26/04/2004 00:00:00'	'26/04/2007 00:00:00'
1440	11581	'E'	'MAVERICK'	'12 ESCOP'	'MV95896 G'	'26/04/2004 00:00:00'	'26/04/2007 00:00:00'

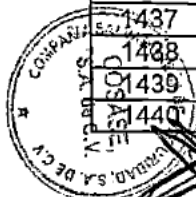

0000329

1441	11581	'E'	'MAVERICK'	'12 ESCOP'	'MV95900 G'	'21/05/2001 00:00:00'	'21/05/2004 00:00:00'
1442	11581	'E'	'BRYCO ARMS'	'9 MM'	'1439536'	'21/05/2001 00:00:00'	'21/05/2004 00:00:00'
1443	11581	'E'	'BRYCO ARMS'	'9 MM'	'1439538'	'26/04/2004 00:00:00'	'26/04/2007 00:00:00'
1444	11581	'E'	'BRYCO ARMS'	'9 MM'	'1439539'	'21/05/2001 00:00:00'	'21/05/2004 00:00:00'
1445	11581	'E'	'REMINGTON'	'12 ESCOP'	'C842282 M'	'26/04/2004 00:00:00'	'26/04/2007 00:00:00'
1446	11581	'E'	'REMINGTON'	'12 ESCOP'	'C842297 M'	'26/04/2004 00:00:00'	'26/04/2007 00:00:00'
1447	11581	'E'	'REMINGTON'	'12 ESCOP'	'C842318 M'	'26/04/2004 00:00:00'	'26/04/2007 00:00:00'
1448	11581	'E'	'REMINGTON'	'12 ESCOP'	'C842321 M'	'26/04/2004 00:00:00'	'26/04/2007 00:00:00'
1449	11581	'E'	'REMINGTON'	'12 ESCOP'	'C842342 M'	'28/05/2001 00:00:00'	'28/05/2004 00:00:00'
1450	11581	'E'	'REMINGTON'	'12 ESCOP'	'C842327 M'	'26/04/2004 00:00:00'	'26/04/2007 00:00:00'
1451	11581	'E'	'MOSSBERG'	'12 ESCOP'	'P921063'	'26/04/2004 00:00:00'	'26/04/2007 00:00:00'
1452	11581	'E'	'MAVERICK'	'12 ESCOP'	'MV95444 G'	'26/04/2004 00:00:00'	'26/04/2007 00:00:00'
1453	11581	'E'	'MAVERICK'	'12 ESCOP'	'MV95738 G'	'26/04/2004 00:00:00'	'26/04/2007 00:00:00'
1454	11581	'E'	'MAVERICK'	'12 ESCOP'	'MV95753 G'	'26/04/2004 00:00:00'	'26/04/2007 00:00:00'
1455	11581	'E'	'MAVERICK'	'12 ESCOP'	'MV95849 G'	'26/04/2004 00:00:00'	'26/04/2007 00:00:00'
1456	11581	'E'	'MAVERICK'	'12 ESCOP'	'MV97491 G'	'26/04/2004 00:00:00'	'26/04/2007 00:00:00'
1457	11581	'E'	'MAVERICK'	'12 ESCOP'	'MV97541 G'	'26/04/2004 00:00:00'	'26/04/2007 00:00:00'
1458	11581	'E'	'MAVERICK'	'12 ESCOP'	'MV97600 G'	'26/04/2004 00:00:00'	'26/04/2007 00:00:00'
1459	11581	'E'	'MAVERICK'	'12 ESCOP'	'MV97604 G'	'26/04/2004 00:00:00'	'26/04/2007 00:00:00'
1460	11581	'E'	'MAVERICK'	'12 ESCOP'	'MV97612 G'	'26/04/2004 00:00:00'	'26/04/2007 00:00:00'
1461	11581	'E'	'MAVERICK'	'12 ESCOP'	'MV97672 G'	'26/04/2004 00:00:00'	'26/04/2007 00:00:00'
1462	11581	'E'	'MAVERICK'	'12 ESCOP'	'MV97809 G'	'26/04/2004 00:00:00'	'26/04/2007 00:00:00'
1463	11581	'E'	'MAVERICK'	'12 ESCOP'	'MV97618 G'	'26/04/2004 00:00:00'	'26/04/2007 00:00:00'
1464	11581	'E'	'MAVERICK'	'12 ESCOP'	'MV97901 G'	'28/05/2001 00:00:00'	'28/05/2004 00:00:00'
1465	11581	'E'	'MAVERICK'	'12 ESCOP'	'MV97904 G'	'26/04/2004 00:00:00'	'26/04/2007 00:00:00'
1466	11581	'E'	'REMINGTON'	'12 ESCOP'	'C842287 M'	'26/04/2004 00:00:00'	'26/04/2007 00:00:00'
1467	11581	'E'	'REMINGTON'	'12 ESCOP'	'C842316 M'	'26/04/2004 00:00:00'	'26/04/2007 00:00:00'
1468	11581	'E'	'MOSSBERG'	'12 ESCOP'	'P909058'	'26/04/2004 00:00:00'	'26/04/2007 00:00:00'
1469	11581	'E'	'MOSSBERG'	'12 ESCOP'	'P909063'	'26/04/2004 00:00:00'	'26/04/2007 00:00:00'
1470	11581	'E'	'MOSSBERG'	'12 ESCOP'	'P915717'	'13/07/2004 00:00:00'	'13/07/2007 00:00:00'
1471	11581	'E'	'MOSSBERG'	'12 ESCOP'	'P918984'	'13/07/2004 00:00:00'	'13/07/2007 00:00:00'
1472	11581	'E'	'MOSSBERG'	'12 ESCOP'	'P919666'	'13/07/2004 00:00:00'	'13/07/2007 00:00:00'
1473	11581	'E'	'MOSSBERG'	'12 ESCOP'	'P908814'	'13/07/2004 00:00:00'	'13/07/2007 00:00:00'
1474	11581	'E'	'MOSSBERG'	'12 ESCOP'	'P909062'	'13/07/2004 00:00:00'	'13/07/2007 00:00:00'
1475	11581	'E'	'MOSSBERG'	'12 ESCOP'	'P919187'	'13/07/2004 00:00:00'	'13/07/2007 00:00:00'
1476	11581	'E'	'MOSSBERG'	'12 ESCOP'	'P913369'	'13/07/2004 00:00:00'	'13/07/2007 00:00:00'
1477	11581	'E'	'MOSSBERG'	'12 ESCOP'	'P919267'	'13/07/2004 00:00:00'	'13/07/2007 00:00:00'

000153

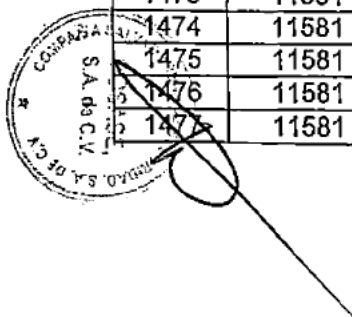

0000330

1478	11581	'E'	'MOSSBERG'	'12 ESCOP'	'P919667'	'13/07/2004 00:00:00'	'13/07/2007 00:00:00'
1479	11581	'E'	'MOSSBERG'	'12 ESCOP'	'P919676'	'13/07/2004 00:00:00'	'13/07/2007 00:00:00'
1480	11581	'E'	'MAVERICK'	'12 ESCOP'	'MV97923 G'	'13/07/2004 00:00:00'	'13/07/2007 00:00:00'
1481	11581	'E'	'SMITH & WESSON'	'357" MAGN'	'S 134323'	'13/07/2004 00:00:00'	'13/07/2007 00:00:00'
1482	11581	'E'	'MAVERICK'	'12 ESCOP'	'MV19956 H'	'30/07/2004 00:00:00'	'30/07/2007 00:00:00'
1483	11581	'E'	'MAVERICK'	'12 ESCOP'	'MV20076 H'	'30/07/2004 00:00:00'	'30/07/2007 00:00:00'
1484	11581	'E'	'MAVERICK'	'12 ESCOP'	'MV20079 H'	'30/07/2004 00:00:00'	'30/07/2007 00:00:00'
1485	11581	'E'	'MAVERICK'	'12 ESCOP'	'MV20093 H'	'30/07/2004 00:00:00'	'30/07/2007 00:00:00'
1486	11581	'E'	'MAVERICK'	'12 ESCOP'	'MV23354 H'	'30/07/2004 00:00:00'	'30/07/2007 00:00:00'
1487	11581	'E'	'MAVERICK'	'12 ESCOP'	'MV23356 H'	'30/07/2004 00:00:00'	'30/07/2007 00:00:00'
1488	11581	'E'	'MAVERICK'	'12 ESCOP'	'MV98091 G'	'30/07/2004 00:00:00'	'30/07/2007 00:00:00'
1489	11581	'E'	'MAVERICK'	'12 ESCOP'	'MV98133 G'	'30/07/2004 00:00:00'	'30/07/2007 00:00:00'
1490	11581	'E'	'MAVERICK'	'12 ESCOP'	'MV98166 G'	'30/07/2004 00:00:00'	'30/07/2007 00:00:00'
1491	11581	'E'	'MAVERICK'	'12 ESCOP'	'MV20002 H'	'30/07/2004 00:00:00'	'30/07/2007 00:00:00'
1492	11581	'E'	'MAVERICK'	'12 ESCOP'	'MV20022 H'	'30/07/2004 00:00:00'	'30/07/2007 00:00:00'
1493	11581	'E'	'MAVERICK'	'12 ESCOP'	'MV20030 H'	'30/07/2004 00:00:00'	'30/07/2007 00:00:00'
1494	11581	'E'	'MAVERICK'	'12 ESCOP'	'MV20044 H'	'30/07/2004 00:00:00'	'30/07/2007 00:00:00'
1495	11581	'E'	'MAVERICK'	'12 ESCOP'	'MV20046 H'	'30/07/2004 00:00:00'	'30/07/2007 00:00:00'
1496	11581	'E'	'MAVERICK'	'12 ESCOP'	'MV20052 H'	'01/08/2001 00:00:00'	'01/08/2004 00:00:00'
1497	11581	'E'	'MAVERICK'	'12 ESCOP'	'MV20078 H'	'30/07/2004 00:00:00'	'30/07/2007 00:00:00'
1498	11581	'E'	'MAVERICK'	'12 ESCOP'	'MV20137 H'	'30/07/2004 00:00:00'	'30/07/2007 00:00:00'
1499	11581	'E'	'MAVERICK'	'12 ESCOP'	'MV98188 G'	'30/07/2004 00:00:00'	'30/07/2007 00:00:00'
1500	11581	'E'	'MOSSBERG'	'12 ESCOP'	'P920661'	'30/07/2004 00:00:00'	'30/07/2007 00:00:00'
1501	11581	'E'	'MOSSBERG'	'12 ESCOP'	'P920726'	'01/08/2001 00:00:00'	'01/08/2004 00:00:00'
1502	11581	'E'	'MOSSBERG'	'12 ESCOP'	'P920730'	'30/07/2004 00:00:00'	'30/07/2007 00:00:00'
1503	11581	'E'	'MOSSBERG'	'12 ESCOP'	'P920768'	'30/07/2004 00:00:00'	'30/07/2007 00:00:00'
1504	11581	'E'	'BRYCO ARMS'	'9 MM'	'1445139'	'30/07/2004 00:00:00'	'30/07/2007 00:00:00'
1505	11581	'E'	'BRYCO ARMS'	'9 MM'	'1445140'	'30/07/2004 00:00:00'	'30/07/2007 00:00:00'
1506	11581	'E'	'BRYCO ARMS'	'9 MM'	'1445151'	'30/07/2004 00:00:00'	'30/07/2007 00:00:00'
1507	11581	'E'	'HECKLER & KOCH'	'9 MM CORTO'	'16940'	'29/11/2005 00:00:00'	'29/11/2008 00:00:00'
1508	11581	'E'	'DAEWOO'	'9 MM'	'BA100479'	'30/03/2005 00:00:00'	'30/03/2008 00:00:00'
1509	11581	'E'	'DAEWOO'	'9 MM'	'BA100592'	'30/03/2005 00:00:00'	'30/03/2008 00:00:00'
1510	11581	'E'	'DAEWOO'	'9 MM'	'BA100758'	'30/03/2005 00:00:00'	'30/03/2008 00:00:00'
1511	11581	'E'	'DAEWOO'	'9 MM'	'BA100462'	'30/03/2005 00:00:00'	'30/03/2008 00:00:00'
1512	11581	'E'	'DAEWOO'	'9 MM'	'BA100485'	'30/03/2005 00:00:00'	'30/03/2008 00:00:00'
1513	11581	'E'	'DAEWOO'	'9 MM'	'BA100751'	'12/04/2002 00:00:00'	'12/04/2005 00:00:00'
1514	11581	'E'	'DAEWOO'	'9 MM'	'BA100494'	'30/03/2005 00:00:00'	'30/03/2008 00:00:00'

000153



0000331

1515	11581	'E'	'DAEWOO'	'9 MM'	'BA100613'	'30/03/2005 00:00:00'	'30/03/2008 00:00:00'
1516	11581	'E'	'DAEWOO'	'9 MM'	'BA100618'	'30/03/2005 00:00:00'	'30/03/2008 00:00:00'
1517	11581	'E'	'DAEWOO'	'9 MM'	'BA100466'	'30/03/2005 00:00:00'	'30/03/2008 00:00:00'
1518	11581	'E'	'DAEWOO'	'9 MM'	'BA100676'	'30/03/2005 00:00:00'	'30/03/2008 00:00:00'
1519	11581	'E'	'DAEWOO'	'9 MM'	'BA100738'	'30/03/2005 00:00:00'	'30/03/2008 00:00:00'
1520	11581	'E'	'DAEWOO'	'9 MM'	'BA100203'	'30/03/2005 00:00:00'	'30/03/2008 00:00:00'
1521	11581	'E'	'DAEWOO'	'9 MM'	'BA100430'	'30/03/2005 00:00:00'	'30/03/2008 00:00:00'
1522	11581	'E'	'DAEWOO'	'9 MM'	'BA100686'	'30/03/2005 00:00:00'	'30/03/2008 00:00:00'
1523	11581	'E'	'DAEWOO'	'9 MM'	'BA100616'	'30/03/2005 00:00:00'	'30/03/2008 00:00:00'
1524	11581	'E'	'DAEWOO'	'9 MM'	'BA100666'	'30/03/2005 00:00:00'	'30/03/2008 00:00:00'
1525	11581	'E'	'DAEWOO'	'9 MM'	'BA100747'	'30/03/2005 00:00:00'	'30/03/2008 00:00:00'
1526	11581	'E'	'DAEWOO'	'9 MM'	'BA100617'	'30/03/2005 00:00:00'	'30/03/2008 00:00:00'
1527	11581	'E'	'DAEWOO'	'9 MM'	'BA100681'	'30/03/2005 00:00:00'	'30/03/2008 00:00:00'
1528	11581	'E'	'DAEWOO'	'9 MM'	'BA100907'	'30/03/2005 00:00:00'	'30/03/2008 00:00:00'
1529	11581	'E'	'DAEWOO'	'9 MM'	'BA100496'	'30/03/2005 00:00:00'	'30/03/2008 00:00:00'
1530	11581	'E'	'DAEWOO'	'9 MM'	'BA100691'	'30/03/2005 00:00:00'	'30/03/2008 00:00:00'
1531	11581	'E'	'DAEWOO'	'9 MM'	'BA100701'	'30/03/2005 00:00:00'	'30/03/2008 00:00:00'
1532	11581	'E'	'DAEWOO'	'9 MM'	'BA100434'	'30/03/2005 00:00:00'	'30/03/2008 00:00:00'
1533	11581	'E'	'DAEWOO'	'9 MM'	'BA100168'	'01/08/2005 00:00:00'	'01/08/2008 00:00:00'
1534	11581	'E'	'DAEWOO'	'9 MM'	'BA100172'	'01/08/2005 00:00:00'	'01/08/2008 00:00:00'
1535	11581	'E'	'DAEWOO'	'9 MM'	'BA100175'	'01/09/2005 00:00:00'	'01/09/2008 00:00:00'
1536	11581	'E'	'DAEWOO'	'9 MM'	'BA100188'	'01/08/2005 00:00:00'	'01/08/2008 00:00:00'
1537	11581	'E'	'DAEWOO'	'9 MM'	'BA100222'	'01/08/2005 00:00:00'	'01/08/2008 00:00:00'
1538	11581	'E'	'TAURUS'	'38" ESP'	'UC874203'	'01/08/2005 00:00:00'	'01/08/2008 00:00:00'
1539	11581	'E'	'TAURUS'	'38" ESP'	'UC874202'	'01/08/2005 00:00:00'	'01/08/2008 00:00:00'
1540	11581	'E'	'TAURUS'	'38" ESP'	'UC874204'	'30/08/2002 00:00:00'	'30/08/2005 00:00:00'
1541	11581	'E'	'TAURUS'	'38" ESP'	'UC874205'	'01/08/2005 00:00:00'	'01/08/2008 00:00:00'
1542	11581	'E'	'TAURUS'	'38" ESP'	'UC874206'	'01/08/2005 00:00:00'	'01/08/2008 00:00:00'
1543	11581	'E'	'TAURUS'	'38" ESP'	'UC874207'	'01/08/2005 00:00:00'	'01/08/2008 00:00:00'
1544	11581	'E'	'TAURUS'	'38" ESP'	'UC874208'	'01/08/2005 00:00:00'	'01/08/2008 00:00:00'
1545	11581	'E'	'REMINGTON'	'12 ESCOP'	'D032916 M'	'15/11/2005 00:00:00'	'15/11/2008 00:00:00'
1546	11581	'E'	'DAEWOO'	'9 MM'	'BA100209'	'27/02/2006 00:00:00'	'27/02/2009 00:00:00'
1547	11581	'E'	'DAEWOO'	'9 MM'	'BA100438'	'27/02/2006 00:00:00'	'27/02/2009 00:00:00'
1548	11581	'E'	'DAEWOO'	'9 MM'	'BA100449'	'27/02/2006 00:00:00'	'27/02/2009 00:00:00'
1549	11581	'E'	'DAEWOO'	'9 MM'	'BA100526'	'27/02/2006 00:00:00'	'27/02/2009 00:00:00'
1550	11581	'E'	'DAEWOO'	'9 MM'	'BA100432'	'27/02/2006 00:00:00'	'27/02/2009 00:00:00'
1551	11581	'E'	'DAEWOO'	'9 MM'	'BA100451'	'27/02/2006 00:00:00'	'27/02/2009 00:00:00'

000160



0000332

1552	11581	'E'	'DAEWOO'	'9 MM'	'BA100564'	'27/02/2006 00:00:00'	'27/02/2009 00:00:00'
1553	11581	'E'	'DAEWOO'	'9 MM'	'BA100282'	'27/02/2006 00:00:00'	'27/02/2009 00:00:00'
1554	11581	'E'	'DAEWOO'	'9 MM'	'BA100551'	'27/02/2006 00:00:00'	'27/02/2009 00:00:00'
1555	11581	'E'	'DAEWOO'	'9 MM'	'BA100634'	'27/02/2006 00:00:00'	'27/02/2009 00:00:00'
1556	11581	'E'	'MOSSBERG'	'12 ESCOP'	'P921069'	'27/02/2006 00:00:00'	'27/02/2009 00:00:00'
1557	11581	'E'	'MOSSBERG'	'12 ESCOP'	'R033154'	'27/02/2006 00:00:00'	'27/02/2009 00:00:00'
1558	11581	'E'	'MOSSBERG'	'12 ESCOP'	'R076930'	'27/02/2006 00:00:00'	'27/02/2009 00:00:00'
1559	11581	'E'	'REMINGTON'	'12 ESCOP'	'C820298M'	'27/02/2006 00:00:00'	'27/02/2009 00:00:00'
1560	11581	'E'	'MOSSBERG'	'12 ESCOP'	'R033649'	'27/02/2006 00:00:00'	'27/02/2009 00:00:00'
1561	11581	'E'	'MOSSBERG'	'12 ESCOP'	'R077168'	'27/02/2006 00:00:00'	'27/02/2009 00:00:00'
1562	11581	'E'	'TAURUS'	'38" ESP'	'UL924326'	'27/02/2006 00:00:00'	'27/02/2009 00:00:00'
1563	11581	'E'	'TAURUS'	'38" ESP'	'VC934348'	'27/02/2006 00:00:00'	'27/02/2009 00:00:00'
1564	11581	'E'	'TAURUS'	'38" ESP'	'VC934350'	'27/02/2006 00:00:00'	'27/02/2009 00:00:00'
1565	11581	'E'	'DAEWOO'	'9 MM'	'BA100312'	'27/02/2006 00:00:00'	'27/02/2009 00:00:00'
1566	11581	'E'	'DAEWOO'	'9 MM'	'BA100460'	'27/02/2006 00:00:00'	'27/02/2009 00:00:00'
1567	11581	'E'	'DAEWOO'	'9 MM'	'BA100482'	'27/02/2006 00:00:00'	'27/02/2009 00:00:00'
1568	11581	'E'	'REMINGTON'	'12 ESCOP'	'C823246M'	'27/02/2006 00:00:00'	'27/02/2009 00:00:00'
1569	11581	'E'	'TAURUS'	'38" ESP'	'UC874214'	'27/02/2006 00:00:00'	'27/02/2009 00:00:00'
1570	11581	'E'	'TAURUS'	'38" ESP'	'UL924330'	'27/02/2006 00:00:00'	'27/02/2009 00:00:00'
1571	11581	'E'	'REMINGTON'	'12 ESCOP'	'C812437M'	'27/02/2006 00:00:00'	'27/02/2009 00:00:00'
1572	11581	'E'	'REMINGTON'	'12 ESCOP'	'C820172M'	'27/02/2006 00:00:00'	'27/02/2009 00:00:00'
1573	11581	'E'	'REMINGTON'	'12 ESCOP'	'C823273M'	'27/02/2006 00:00:00'	'27/02/2009 00:00:00'
1574	11581	'E'	'DAEWOO'	'9 MM'	'BA100349'	'03/03/2003 00:00:00'	'03/03/2006 00:00:00'
1575	11581	'E'	'DAEWOO'	'9 MM'	'BA100521'	'27/02/2006 00:00:00'	'27/02/2009 00:00:00'
1576	11581	'E'	'DAEWOO'	'9 MM'	'BA100559'	'27/02/2006 00:00:00'	'27/02/2009 00:00:00'
1577	11581	'E'	'DAEWOO'	'9 MM'	'BA100431'	'27/02/2006 00:00:00'	'27/02/2009 00:00:00'
1578	11581	'E'	'DAEWOO'	'9 MM'	'BA100442'	'27/02/2006 00:00:00'	'27/02/2009 00:00:00'
1579	11581	'E'	'DAEWOO'	'9 MM'	'BA100536'	'27/02/2006 00:00:00'	'27/02/2009 00:00:00'
1580	11581	'E'	'DAEWOO'	'9 MM'	'BA100342'	'27/02/2006 00:00:00'	'27/02/2009 00:00:00'
1581	11581	'E'	'DAEWOO'	'9 MM'	'BA100493'	'27/02/2006 00:00:00'	'27/02/2009 00:00:00'
1582	11581	'E'	'DAEWOO'	'9 MM'	'BA100576'	'27/02/2006 00:00:00'	'27/02/2009 00:00:00'
1583	11581	'E'	'DAEWOO'	'9 MM'	'BA100184'	'27/02/2006 00:00:00'	'27/02/2009 00:00:00'
1584	11581	'E'	'DAEWOO'	'9 MM'	'BA100433'	'27/02/2006 00:00:00'	'27/02/2009 00:00:00'
1585	11581	'E'	'DAEWOO'	'9 MM'	'BA100491'	'27/02/2006 00:00:00'	'27/02/2009 00:00:00'
1586	11581	'E'	'DAEWOO'	'9 MM'	'BA100259'	'27/02/2006 00:00:00'	'27/02/2009 00:00:00'
1587	11581	'E'	'DAEWOO'	'9 MM'	'BA100519'	'27/02/2006 00:00:00'	'27/02/2009 00:00:00'
1588	11581	'E'	'DAEWOO'	'9 MM'	'BA100583'	'24/03/2006 00:00:00'	'24/03/2009 00:00:00'

00013



000333

1589	11581	'E'	'DAEWOO'	'9 MM'	'BA100538'	'27/02/2006 00:00:00'	'27/02/2009 00:00:00'
1590	11581	'E'	'DAEWOO'	'9 MM'	'BA100544'	'07/03/2006 00:00:00'	'07/03/2009 00:00:00'
1591	11581	'E'	'DAEWOO'	'9 MM'	'BA100563'	'27/02/2006 00:00:00'	'27/02/2009 00:00:00'
1592	11581	'E'	'DAEWOO'	'9 MM'	'BA100441'	'27/02/2006 00:00:00'	'27/02/2009 00:00:00'
1593	11581	'E'	'DAEWOO'	'9 MM'	'BA100503'	'27/02/2006 00:00:00'	'27/02/2009 00:00:00'
1594	11581	'E'	'DAEWOO'	'9 MM'	'BA100549'	'27/02/2006 00:00:00'	'27/02/2009 00:00:00'
1595	11581	'E'	'DAEWOO'	'9 MM'	'BA100550'	'27/02/2006 00:00:00'	'27/02/2009 00:00:00'
1596	11581	'E'	'DAEWOO'	'9 MM'	'BA100718'	'30/06/2003 00:00:00'	'30/06/2006 00:00:00'
1597	11581	'E'	'DAEWOO'	'9 MM'	'BA900714'	'06/05/2004 00:00:00'	'06/05/2007 00:00:00'
1598	11581	'E'	'DAEWOO'	'9 MM'	'BA100984'	'03/07/2003 00:00:00'	'03/07/2006 00:00:00'
1599	11581	'E'	'TAURUS'	'380" AUTO'	'KTF 31295'	'27/10/2003 00:00:00'	'27/10/2006 00:00:00'
1600	11581	'E'	'TAURUS'	'380" AUTO'	'KTF 31296'	'27/10/2003 00:00:00'	'27/10/2006 00:00:00'
1601	11581	'E'	'TAURUS'	'380" AUTO'	'KTF 30388'	'27/10/2003 00:00:00'	'27/10/2006 00:00:00'
1602	11581	'E'	'TAURUS'	'380" AUTO'	'KTF 30389'	'27/10/2003 00:00:00'	'27/10/2006 00:00:00'
1603	11581	'E'	'TAURUS'	'380" AUTO'	'KTF 30390'	'27/10/2003 00:00:00'	'27/10/2006 00:00:00'
1604	11581	'E'	'REMINGTON'	'12 ESCOP'	'C842296M'	'27/10/2003 00:00:00'	'27/10/2006 00:00:00'
1605	11581	'E'	'SMITH & WESSON'	'38" ESP'	'637210'	'27/10/2003 00:00:00'	'27/10/2006 00:00:00'
1606	11581	'E'	'TAURUS'	'380" AUTO'	'KTF 30385'	'27/10/2003 00:00:00'	'27/10/2006 00:00:00'
1607	11581	'E'	'TAURUS'	'380" AUTO'	'KTF 30386'	'27/10/2003 00:00:00'	'27/10/2006 00:00:00'
1608	11581	'E'	'TAURUS'	'380" AUTO'	'KTF 30387'	'27/10/2003 00:00:00'	'27/10/2006 00:00:00'
1609	11581	'E'	'REMINGTON'	'12 ESCOP'	'C842286M'	'27/10/2003 00:00:00'	'27/10/2006 00:00:00'
1610	11581	'E'	'REMINGTON'	'12 ESCOP'	'C842288M'	'27/10/2003 00:00:00'	'27/10/2006 00:00:00'
1611	11581	'E'	'REMINGTON'	'12 ESCOP'	'C842289M'	'27/10/2003 00:00:00'	'27/10/2006 00:00:00'
1612	11581	'E'	'REMINGTON'	'12 ESCOP'	'C842269M'	'27/10/2003 00:00:00'	'27/10/2006 00:00:00'
1613	11581	'E'	'REMINGTON'	'12 ESCOP'	'C842277M'	'27/10/2003 00:00:00'	'27/10/2006 00:00:00'
1614	11581	'E'	'REMINGTON'	'12 ESCOP'	'C842329M'	'27/10/2003 00:00:00'	'27/10/2006 00:00:00'
1615	11581	'E'	'COLT'	'38" ESP'	'837709'	'31/10/2003 00:00:00'	'31/10/2006 00:00:00'
1616	11581	'E'	'REMINGTON'	'12 ESCOP'	'C919955 M'	'27/11/2003 00:00:00'	'27/11/2006 00:00:00'
1617	11581	'E'	'REMINGTON'	'12 ESCOP'	'C948886 M'	'27/11/2003 00:00:00'	'27/11/2006 00:00:00'
1618	11581	'E'	'REMINGTON'	'12 ESCOP'	'C972455 M'	'27/11/2003 00:00:00'	'27/11/2006 00:00:00'
1619	11581	'E'	'REMINGTON'	'12 ESCOP'	'C838731 M'	'27/11/2003 00:00:00'	'27/11/2006 00:00:00'
1620	11581	'E'	'REMINGTON'	'12 ESCOP'	'C929203 M'	'27/11/2003 00:00:00'	'27/11/2006 00:00:00'
1621	11581	'E'	'REMINGTON'	'12 ESCOP'	'C971522 M'	'05/01/2004 00:00:00'	'05/01/2007 00:00:00'
1622	11581	'E'	'REMINGTON'	'12 ESCOP'	'C842340 M'	'05/01/2004 00:00:00'	'05/01/2007 00:00:00'
1623	11581	'E'	'REMINGTON'	'12 ESCOP'	'C842330 M'	'05/01/2004 00:00:00'	'05/01/2007 00:00:00'
1624	11581	'E'	'REMINGTON'	'12 ESCOP'	'C947672 M'	'05/01/2004 00:00:00'	'05/01/2007 00:00:00'
1625	11581	'E'	'REMINGTON'	'12 ESCOP'	'C972380 M'	'05/01/2004 00:00:00'	'05/01/2007 00:00:00'

000162



000334

1626	11581	'E'	'REMINGTON'	'12 ESCOP'	'C972436 M'	'05/01/2004 00:00:00'	'05/01/2007 00:00:00'
1627	11581	'E'	'REMINGTON'	'12 ESCOP'	'C842356 M'	'05/01/2004 00:00:00'	'05/01/2007 00:00:00'
1628	11581	'E'	'REMINGTON'	'12 ESCOP'	'C948930 M'	'05/01/2004 00:00:00'	'05/01/2007 00:00:00'
1629	11581	'E'	'REMINGTON'	'12 ESCOP'	'C842312 M'	'05/01/2004 00:00:00'	'05/01/2007 00:00:00'
1630	11581	'E'	'REMINGTON'	'12 ESCOP'	'C972381 M'	'05/01/2004 00:00:00'	'05/01/2007 00:00:00'
1631	11581	'E'	'REMINGTON'	'12 ESCOP'	'C842338 M'	'05/01/2004 00:00:00'	'05/01/2007 00:00:00'
1632	11581	'E'	'REMINGTON'	'12 ESCOP'	'C948887 M'	'05/01/2004 00:00:00'	'05/01/2007 00:00:00'
1633	11581	'E'	'REMINGTON'	'12 ESCOP'	'C948943 M'	'05/01/2004 00:00:00'	'05/01/2007 00:00:00'
1634	11581	'E'	'REMINGTON'	'12 ESCOP'	'C972414 M'	'05/01/2004 00:00:00'	'05/01/2007 00:00:00'
1635	11581	'E'	'REMINGTON'	'12 ESCOP'	'C919816 M'	'05/01/2004 00:00:00'	'05/01/2007 00:00:00'
1636	11581	'E'	'REMINGTON'	'12 ESCOP'	'C842315 M'	'05/01/2004 00:00:00'	'05/01/2007 00:00:00'
1637	11581	'E'	'RUGER'	'357" MAGN'	'160-98687'	'05/01/2004 00:00:00'	'05/01/2007 00:00:00'
1638	11581	'E'	'REMINGTON'	'12 ESCOP'	'C947648 M'	'05/01/2004 00:00:00'	'05/01/2007 00:00:00'
1639	11581	'E'	'SMITH & WESSON'	'38" ESP'	'V 488146'	'07/01/2004 00:00:00'	'07/01/2007 00:00:00'
1640	11581	'E'	'REMINGTON'	'12 ESCOP'	'C947674 M'	'05/01/2004 00:00:00'	'05/01/2007 00:00:00'
1641	11581	'E'	'REMINGTON'	'12 ESCOP'	'C842331 M'	'05/01/2004 00:00:00'	'05/01/2007 00:00:00'
1642	11581	'E'	'REMINGTON'	'12 ESCOP'	'C929293 M'	'05/01/2004 00:00:00'	'05/01/2007 00:00:00'
1643	11581	'E'	'REMINGTON'	'12 ESCOP'	'C971533 M'	'05/01/2004 00:00:00'	'05/01/2007 00:00:00'
1644	11581	'E'	'REMINGTON'	'12 ESCOP'	'C842319 M'	'05/01/2004 00:00:00'	'05/01/2007 00:00:00'
1645	11581	'E'	'REMINGTON'	'12 ESCOP'	'C971516 M'	'05/01/2004 00:00:00'	'05/01/2007 00:00:00'
1646	11581	'E'	'REMINGTON'	'12 ESCOP'	'C971560 M'	'05/01/2004 00:00:00'	'05/01/2007 00:00:00'
1647	11581	'E'	'REMINGTON'	'12 ESCOP'	'C842328 M'	'05/01/2004 00:00:00'	'05/01/2007 00:00:00'
1648	11581	'E'	'RUGER'	'9 MM'	'314-85669'	'14/01/2004 00:00:00'	'14/01/2007 00:00:00'
1649	11581	'E'	'TAURUS'	'38" ESP'	'WB103830'	'11/02/2004 00:00:00'	'11/02/2007 00:00:00'
1650	11581	'E'	'TAURUS'	'38" ESP'	'WB103821'	'11/02/2004 00:00:00'	'11/02/2007 00:00:00'
1651	11581	'E'	'TAURUS'	'38" ESP'	'WB103822'	'11/02/2004 00:00:00'	'11/02/2007 00:00:00'
1652	11581	'E'	'TAURUS'	'38" ESP'	'WB103823'	'11/02/2004 00:00:00'	'11/02/2007 00:00:00'
1653	11581	'E'	'TAURUS'	'38" ESP'	'WB103824'	'11/02/2004 00:00:00'	'11/02/2007 00:00:00'
1654	11581	'E'	'TAURUS'	'38" ESP'	'WB103825'	'11/02/2004 00:00:00'	'11/02/2007 00:00:00'
1655	11581	'E'	'TAURUS'	'38" ESP'	'WB103826'	'11/02/2004 00:00:00'	'11/02/2007 00:00:00'
1656	11581	'E'	'TAURUS'	'38" ESP'	'WB103827'	'11/02/2004 00:00:00'	'11/02/2007 00:00:00'
1657	11581	'E'	'TAURUS'	'38" ESP'	'WB103828'	'11/02/2004 00:00:00'	'11/02/2007 00:00:00'
1658	11581	'E'	'TAURUS'	'38" ESP'	'WB103829'	'11/02/2004 00:00:00'	'11/02/2007 00:00:00'
1659	11581	'E'	'TAURUS'	'38" ESP'	'WJ159873'	'04/05/2004 00:00:00'	'04/05/2007 00:00:00'
1660	11581	'E'	'TAURUS'	'38" ESP'	'VJ987801'	'26/04/2004 00:00:00'	'26/04/2007 00:00:00'
1661	11581	'E'	'TAURUS'	'38" ESP'	'VJ987802'	'26/04/2004 00:00:00'	'26/04/2007 00:00:00'
1662	11581	'E'	'TAURUS'	'38" ESP'	'WJ156805'	'26/04/2004 00:00:00'	'26/04/2007 00:00:00'

000153



0000335

1663	11581	'E'	'TAURUS'	'38" ESP'	'WJ156806'	'26/04/2004 00:00:00'	'26/04/2007 00:00:00'
1664	11581	'E'	'TAURUS'	'38" ESP'	'WJ156807'	'26/04/2004 00:00:00'	'26/04/2007 00:00:00'
1665	11581	'E'	'TAURUS'	'38" ESP'	'WJ159874'	'26/04/2004 00:00:00'	'26/04/2007 00:00:00'
1666	11581	'E'	'TAURUS'	'38" ESP'	'WJ159875'	'26/04/2004 00:00:00'	'26/04/2007 00:00:00'
1667	11581	'E'	'TAURUS'	'38" ESP'	'WJ159876'	'28/04/2004 00:00:00'	'28/04/2007 00:00:00'
1668	11581	'E'	'TAURUS'	'38" ESP'	'VJ987797'	'28/04/2004 00:00:00'	'28/04/2007 00:00:00'
1669	11581	'E'	'TAURUS'	'38" ESP'	'VJ987798'	'28/04/2004 00:00:00'	'28/04/2007 00:00:00'
1670	11581	'E'	'TAURUS'	'38" ESP'	'VJ987799'	'28/04/2004 00:00:00'	'28/04/2007 00:00:00'
1671	11581	'E'	'TAURUS'	'38" ESP'	'VJ987800'	'28/04/2004 00:00:00'	'28/04/2007 00:00:00'
1672	11581	'E'	'TAURUS'	'38" ESP'	'WJ156808'	'28/04/2004 00:00:00'	'28/04/2007 00:00:00'
1673	11581	'E'	'TAURUS'	'38" ESP'	'WJ156809'	'28/04/2004 00:00:00'	'28/04/2007 00:00:00'
1674	11581	'E'	'MAVERICK'	'12 ESCOP'	'MV62319 J'	'10/06/2004 00:00:00'	'10/06/2007 00:00:00'
1675	11581	'E'	'MAVERICK'	'12 ESCOP'	'MV62320 J'	'10/06/2004 00:00:00'	'10/06/2007 00:00:00'
1676	11581	'E'	'MAVERICK'	'12 ESCOP'	'MV62321 J'	'10/06/2004 00:00:00'	'10/06/2007 00:00:00'
1677	11581	'E'	'MAVERICK'	'12 ESCOP'	'MV62266 J'	'10/06/2004 00:00:00'	'10/06/2007 00:00:00'
1678	11581	'E'	'MAVERICK'	'12 ESCOP'	'MV62268 J'	'10/06/2004 00:00:00'	'10/06/2007 00:00:00'
1679	11581	'E'	'MAVERICK'	'12 ESCOP'	'MV62315 J'	'10/06/2004 00:00:00'	'10/06/2007 00:00:00'
1680	11581	'E'	'MAVERICK'	'12 ESCOP'	'MV62317 J'	'17/06/2004 00:00:00'	'17/06/2007 00:00:00'
1681	11581	'E'	'MAVERICK'	'12 ESCOP'	'MV62318 J'	'10/06/2004 00:00:00'	'10/06/2007 00:00:00'
1682	11581	'E'	'MAVERICK'	'12 ESCOP'	'MV62324 J'	'10/06/2004 00:00:00'	'10/06/2007 00:00:00'
1683	11581	'E'	'MAVERICK'	'12 ESCOP'	'MV62327 J'	'10/06/2004 00:00:00'	'10/06/2007 00:00:00'
1684	11581	'E'	'MAVERICK'	'12 ESCOP'	'MV62328 J'	'10/06/2004 00:00:00'	'10/06/2007 00:00:00'
1685	11581	'E'	'MAVERICK'	'12 ESCOP'	'MV62330 J'	'17/06/2004 00:00:00'	'17/06/2007 00:00:00'
1686	11581	'E'	'MAVERICK'	'12 ESCOP'	'MV62332 J'	'10/06/2004 00:00:00'	'10/06/2007 00:00:00'
1687	11581	'E'	'MAVERICK'	'12 ESCOP'	'MV62333 J'	'10/06/2004 00:00:00'	'10/06/2007 00:00:00'
1688	11581	'E'	'MAVERICK'	'12 ESCOP'	'MV62334 J'	'10/06/2004 00:00:00'	'10/06/2007 00:00:00'
1689	11581	'E'	'MAVERICK'	'12 ESCOP'	'MV62347 J'	'10/06/2004 00:00:00'	'10/06/2007 00:00:00'
1690	11581	'E'	'MAVERICK'	'12 ESCOP'	'MV62353 J'	'17/06/2004 00:00:00'	'17/06/2007 00:00:00'
1691	11581	'E'	'MAVERICK'	'12 ESCOP'	'MV62360 J'	'10/06/2004 00:00:00'	'10/06/2007 00:00:00'
1692	11581	'E'	'MAVERICK'	'12 ESCOP'	'MV62366 J'	'10/06/2004 00:00:00'	'10/06/2007 00:00:00'
1693	11581	'E'	'MAVERICK'	'12 ESCOP'	'MV75135 J'	'10/06/2004 00:00:00'	'10/06/2007 00:00:00'
1694	11581	'E'	'MAVERICK'	'12 ESCOP'	'MV75434 J'	'10/06/2004 00:00:00'	'10/06/2007 00:00:00'
1695	11581	'E'	'MAVERICK'	'12 ESCOP'	'MV75438 J'	'10/06/2004 00:00:00'	'10/06/2007 00:00:00'
1696	11581	'E'	'MAVERICK'	'12 ESCOP'	'MV75443 J'	'10/06/2004 00:00:00'	'10/06/2007 00:00:00'
1697	11581	'E'	'MAVERICK'	'12 ESCOP'	'MV75187 J'	'10/06/2004 00:00:00'	'10/06/2007 00:00:00'
1698	11581	'E'	'MAVERICK'	'12 ESCOP'	'MV75216 J'	'10/06/2004 00:00:00'	'10/06/2007 00:00:00'
1699	11581	'E'	'MAVERICK'	'12 ESCOP'	'MV75225 J'	'10/06/2004 00:00:00'	'10/06/2007 00:00:00'

000164



0000336

1737	11581	'E'	'HWM'	'.38" ESP'	'1542827'	'10/06/2004 00:00:00'	'10/06/2007 00:00:00'
1738	11581	'E'	'HWM'	'.38" ESP'	'1542839'	'10/06/2004 00:00:00'	'10/06/2007 00:00:00'
1739	11581	'E'	'GLOCK'	'9 MM'	'GAT179'	'17/06/2004 00:00:00'	'17/06/2007 00:00:00'
1740	11581	'E'	'GLOCK'	'9 MM'	'GAT444'	'17/06/2004 00:00:00'	'17/06/2007 00:00:00'
1741	11581	'E'	'SMITH & WESSON'	'.40" AUTO'	'SAD9410'	'28/06/2004 00:00:00'	'28/06/2007 00:00:00'
1742	11581	'E'	'SMITH & WESSON'	'.40" AUTO'	'SAD9413'	'28/06/2004 00:00:00'	'28/06/2007 00:00:00'
1743	11581	'E'	'SMITH & WESSON'	'.40" AUTO'	'SAD9414'	'28/06/2004 00:00:00'	'28/06/2007 00:00:00'
1744	11581	'E'	'SMITH & WESSON'	'.40" AUTO'	'SAD9415'	'28/06/2004 00:00:00'	'28/06/2007 00:00:00'
1745	11581	'E'	'SMITH & WESSON'	'.40" AUTO'	'SAD9416'	'28/06/2004 00:00:00'	'28/06/2007 00:00:00'
1746	11581	'E'	'TAURUS'	'.38" ESP'	'XA176782'	'31/08/2004 00:00:00'	'31/08/2007 00:00:00'
1747	11581	'E'	'TAURUS'	'.38" ESP'	'XA176783'	'31/08/2004 00:00:00'	'31/08/2007 00:00:00'
1748	11581	'E'	'TAURUS'	'.38" ESP'	'XA176784'	'31/08/2004 00:00:00'	'31/08/2007 00:00:00'
1749	11581	'E'	'TAURUS'	'.38" ESP'	'XA176785'	'31/08/2004 00:00:00'	'31/08/2007 00:00:00'
1750	11581	'E'	'TAURUS'	'.38" ESP'	'XA176786'	'31/08/2004 00:00:00'	'31/08/2007 00:00:00'
1751	11581	'E'	'TAURUS'	'.38" ESP'	'XA176787'	'31/08/2004 00:00:00'	'31/08/2007 00:00:00'
1752	11581	'E'	'TAURUS'	'.38" ESP'	'XA176788'	'31/08/2004 00:00:00'	'31/08/2007 00:00:00'
1753	11581	'E'	'TAURUS'	'.38" ESP'	'XA176789'	'31/08/2004 00:00:00'	'31/08/2007 00:00:00'
1754	11581	'E'	'TAURUS'	'.38" ESP'	'XA176790'	'31/08/2004 00:00:00'	'31/08/2007 00:00:00'
1755	11581	'E'	'TAURUS'	'.38" ESP'	'XA176791'	'31/08/2004 00:00:00'	'31/08/2007 00:00:00'
1756	11581	'E'	'TAURUS'	'.38" ESP'	'XA176805'	'31/08/2004 00:00:00'	'31/08/2007 00:00:00'
1757	11581	'E'	'TAURUS'	'.38" ESP'	'XA176806'	'31/08/2004 00:00:00'	'31/08/2007 00:00:00'
1758	11581	'E'	'TAURUS'	'.38" ESP'	'XA176807'	'31/08/2004 00:00:00'	'31/08/2007 00:00:00'
1759	11581	'E'	'TAURUS'	'.38" ESP'	'XA176808'	'31/08/2004 00:00:00'	'31/08/2007 00:00:00'
1760	11581	'E'	'TAURUS'	'.38" ESP'	'XB177870'	'08/09/2004 00:00:00'	'08/09/2007 00:00:00'
1761	11581	'E'	'TAURUS'	'.38" ESP'	'XC182797'	'31/08/2004 00:00:00'	'31/08/2007 00:00:00'
1762	11581	'E'	'TAURUS'	'.38" ESP'	'XC183481'	'31/08/2004 00:00:00'	'31/08/2007 00:00:00'
1763	11581	'E'	'TAURUS'	'.38" ESP'	'XC183483'	'31/08/2004 00:00:00'	'31/08/2007 00:00:00'
1764	11581	'E'	'TAURUS'	'.38" ESP'	'XC183489'	'31/08/2004 00:00:00'	'31/08/2007 00:00:00'
1765	11581	'E'	'TAURUS'	'.38" ESP'	'XC183485'	'31/08/2004 00:00:00'	'31/08/2007 00:00:00'
1766	11581	'E'	'TAURUS'	'9 MM'	'TXC 54962'	'31/08/2004 00:00:00'	'31/08/2007 00:00:00'
1767	11581	'E'	'TAURUS'	'9 MM'	'TXC 60275'	'31/08/2004 00:00:00'	'31/08/2007 00:00:00'
1768	11581	'E'	'TAURUS'	'9 MM'	'TXC 60276'	'31/08/2004 00:00:00'	'31/08/2007 00:00:00'
1769	11581	'E'	'TAURUS'	'9 MM'	'TXC 60277'	'31/08/2004 00:00:00'	'31/08/2007 00:00:00'
1770	11581	'E'	'TAURUS'	'9 MM'	'TXC 60278'	'31/08/2004 00:00:00'	'31/08/2007 00:00:00'
1771	11581	'E'	'SMITH & WESSON'	'.38" ESP'	'ANP3189'	'13/01/2005 00:00:00'	'13/01/2008 00:00:00'
1772	11581	'E'	'SMITH & WESSON'	'.38" ESP'	'J999479'	'13/01/2005 00:00:00'	'13/01/2008 00:00:00'
1773	11581	'E'	'SMITH & WESSON'	'.38" ESP'	'687645'	'13/01/2005 00:00:00'	'13/01/2008 00:00:00'

000186

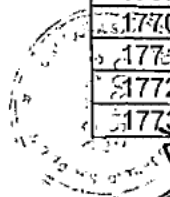

0000338

1774	11581	'E'	'RUGER'	'9 MM'	'302-73465'	'13/01/2005 00:00:00'	'13/01/2008 00:00:00'
1775	11581	'E'	'RUGER'	'9 MM'	'303-30372'	'13/01/2005 00:00:00'	'13/01/2008 00:00:00'
1776	11581	'E'	'RUGER'	'9 MM'	'304-44707'	'13/01/2005 00:00:00'	'13/01/2008 00:00:00'
1777	11581	'E'	'SMITH & WESSON'	'.357" MAGN'	'K545086'	'13/01/2005 00:00:00'	'13/01/2008 00:00:00'
1778	11581	'E'	'SMITH & WESSON'	'.357" MAGN'	'2K36912'	'13/01/2005 00:00:00'	'13/01/2008 00:00:00'
1779	11581	'E'	'SMITH & WESSON'	'.357" MAGN'	'56K5083'	'13/01/2005 00:00:00'	'13/01/2008 00:00:00'
1780	11581	'E'	'RUGER'	'9 MM'	'304-72978'	'13/01/2005 00:00:00'	'13/01/2008 00:00:00'
1781	11581	'E'	'RUGER'	'9 MM'	'305-18318'	'13/01/2005 00:00:00'	'13/01/2008 00:00:00'
1782	11581	'E'	'RUGER'	'9 MM'	'305-54020'	'13/01/2005 00:00:00'	'13/01/2008 00:00:00'
1783	11581	'E'	'RUGER'	'9 MM'	'305-66014'	'13/01/2005 00:00:00'	'13/01/2008 00:00:00'
1784	11581	'E'	'RUGER'	'9 MM'	'307-46890'	'13/01/2005 00:00:00'	'13/01/2008 00:00:00'
1785	11581	'E'	'RUGER'	'9 MM'	'309-91495'	'13/01/2005 00:00:00'	'13/01/2008 00:00:00'
1786	11581	'E'	'HI-POINT'	'9 MM'	'P1225829'	'13/01/2005 00:00:00'	'13/01/2008 00:00:00'
1787	11581	'E'	'HI-POINT'	'9 MM'	'P1225897'	'13/01/2005 00:00:00'	'13/01/2008 00:00:00'
1788	11581	'E'	'HI-POINT'	'9 MM'	'P1225898'	'13/01/2005 00:00:00'	'13/01/2008 00:00:00'
1789	11581	'E'	'HI-POINT'	'9 MM'	'P1225823'	'13/01/2005 00:00:00'	'13/01/2008 00:00:00'
1790	11581	'E'	'HI-POINT'	'9 MM'	'P1225825'	'13/01/2005 00:00:00'	'13/01/2008 00:00:00'
1791	11581	'E'	'HI-POINT'	'9 MM'	'P1225895'	'13/01/2005 00:00:00'	'13/01/2008 00:00:00'
1792	11581	'E'	'HI-POINT'	'9 MM'	'P1225820'	'13/01/2005 00:00:00'	'13/01/2008 00:00:00'
1793	11581	'E'	'RUGER'	'9 MM'	'301-54167'	'13/01/2005 00:00:00'	'13/01/2008 00:00:00'
1794	11581	'E'	'RUGER'	'9 MM'	'302-24831'	'13/01/2005 00:00:00'	'13/01/2008 00:00:00'
1795	11581	'E'	'SMITH & WESSON'	'.38" ESP'	'K226024'	'19/01/2005 00:00:00'	'19/01/2008 00:00:00'
1796	11581	'E'	'SMITH & WESSON'	'.38" ESP'	'236K480'	'19/01/2005 00:00:00'	'19/01/2008 00:00:00'
1797	11581	'E'	'HI-POINT'	'.380" AUTO'	'P807250'	'09/03/2005 00:00:00'	'09/03/2008 00:00:00'
1798	11581	'E'	'HI-POINT'	'.380" AUTO'	'P807259'	'09/03/2005 00:00:00'	'09/03/2008 00:00:00'
1799	11581	'E'	'HI-POINT'	'.380" AUTO'	'P807253'	'09/03/2005 00:00:00'	'09/03/2008 00:00:00'
1800	11581	'E'	'HI-POINT'	'.380" AUTO'	'P807254'	'09/03/2005 00:00:00'	'09/03/2008 00:00:00'
1801	11581	'E'	'HI-POINT'	'.380" AUTO'	'P807255'	'09/03/2005 00:00:00'	'09/03/2008 00:00:00'
1802	11581	'E'	'HI-POINT'	'.380" AUTO'	'P807256'	'09/03/2005 00:00:00'	'09/03/2008 00:00:00'
1803	11581	'E'	'HI-POINT'	'.380" AUTO'	'P807257'	'09/03/2005 00:00:00'	'09/03/2008 00:00:00'
1804	11581	'E'	'HI-POINT'	'.380" AUTO'	'P807258'	'09/03/2005 00:00:00'	'09/03/2008 00:00:00'
1805	11581	'E'	'HWM'	'.38" ESP'	'1542863'	'09/03/2005 00:00:00'	'09/03/2008 00:00:00'
1806	11581	'E'	'HWM'	'.38" ESP'	'1542907'	'09/03/2005 00:00:00'	'09/03/2008 00:00:00'
1807	11581	'E'	'HWM'	'.38" ESP'	'1543128'	'09/03/2005 00:00:00'	'09/03/2008 00:00:00'
1808	11581	'E'	'HWM'	'.357" MAGN'	'1059381'	'09/03/2005 00:00:00'	'09/03/2008 00:00:00'
1809	11581	'E'	'HWM'	'.38" ESP'	'1542904'	'09/03/2005 00:00:00'	'09/03/2008 00:00:00'
1810	11581	'E'	'HWM'	'.38" ESP'	'1542906'	'10/03/2005 00:00:00'	'10/03/2008 00:00:00'

000167



0000339

1811	11581	'E'	'TAURUS'	'.38" ESP'	'XD79687'	'09/03/2005 00:00:00'	'09/03/2008 00:00:00'
1812	11581	'E'	'TAURUS'	'.357" MAGN'	'XA172617'	'10/03/2005 00:00:00'	'10/03/2008 00:00:00'
1813	11581	'E'	'TAURUS'	'.357" MAGN'	'WL170818'	'10/03/2005 00:00:00'	'10/03/2008 00:00:00'
1814	11581	'E'	'SMITH & WESSON'	'.38" ESP'	'8D20900'	'09/03/2005 00:00:00'	'09/03/2008 00:00:00'
1815	11581	'E'	'SMITH & WESSON'	'.38" ESP'	'C374697'	'09/03/2005 00:00:00'	'09/03/2008 00:00:00'
1816	11581	'E'	'TAURUS'	'.357" MAGN'	'XB178254'	'09/03/2005 00:00:00'	'09/03/2008 00:00:00'
1817	11581	'E'	'MAVERICK'	'12 ESCOP'	'MV42064 E'	'11/03/2005 00:00:00'	'11/03/2008 00:00:00'
1818	11581	'E'	'GLOCK'	'40" AUTO'	'GGH035'	'16/01/2006 00:00:00'	'16/01/2009 00:00:00'
1819	11581	'E'	'BERSA'	'9 MM'	'727910'	'01/03/2006 00:00:00'	'01/03/2009 00:00:00'
1820	11581	'E'	'BERSA'	'9 MM'	'727924'	'01/03/2006 00:00:00'	'01/03/2009 00:00:00'
1821	11581	'E'	'BERSA'	'9 MM'	'728022'	'01/03/2006 00:00:00'	'01/03/2009 00:00:00'
1822	11581	'E'	'BERSA'	'9 MM'	'728023'	'01/03/2006 00:00:00'	'01/03/2009 00:00:00'
1823	11581	'E'	'BERSA'	'9 MM'	'728024'	'01/03/2006 00:00:00'	'01/03/2009 00:00:00'
1824	11581	'E'	'BERSA'	'9 MM'	'728025'	'01/03/2006 00:00:00'	'01/03/2009 00:00:00'
1825	11581	'E'	'BERSA'	'9 MM'	'727911'	'01/03/2006 00:00:00'	'01/03/2009 00:00:00'
1826	11581	'E'	'BERSA'	'9 MM'	'727914'	'01/03/2006 00:00:00'	'01/03/2009 00:00:00'
1827	11581	'E'	'BERSA'	'9 MM'	'728026'	'01/03/2006 00:00:00'	'01/03/2009 00:00:00'
1828	11581	'E'	'BERSA'	'9 MM'	'727921'	'01/03/2006 00:00:00'	'01/03/2009 00:00:00'
1829	11581	'E'	'BERSA'	'9 MM'	'727922'	'01/03/2006 00:00:00'	'01/03/2009 00:00:00'
1830	11581	'E'	'BERSA'	'9 MM'	'727923'	'01/03/2006 00:00:00'	'01/03/2009 00:00:00'
1831	11581	'E'	'BERSA'	'9 MM'	'727919'	'01/03/2006 00:00:00'	'01/03/2009 00:00:00'
1832	11581	'E'	'BERSA'	'9 MM'	'727920'	'01/03/2006 00:00:00'	'01/03/2009 00:00:00'
1833	11581	'E'	'BERSA'	'9 MM'	'727915'	'01/03/2006 00:00:00'	'01/03/2009 00:00:00'
1834	11581	'E'	'BERSA'	'9 MM'	'727916'	'01/03/2006 00:00:00'	'01/03/2009 00:00:00'
1835	11581	'E'	'BERSA'	'9 MM'	'727917'	'01/03/2006 00:00:00'	'01/03/2009 00:00:00'
1836	11581	'E'	'BERSA'	'9 MM'	'727959'	'01/03/2006 00:00:00'	'01/03/2009 00:00:00'
1837	11581	'E'	'BERSA'	'9 MM'	'727960'	'01/03/2006 00:00:00'	'01/03/2009 00:00:00'
1838	11581	'E'	'BERSA'	'9 MM'	'727961'	'01/03/2006 00:00:00'	'01/03/2009 00:00:00'
1839	11581	'E'	'BERSA'	'9 MM'	'727962'	'01/03/2006 00:00:00'	'01/03/2009 00:00:00'
1840	11581	'E'	'BERSA'	'9 MM'	'727963'	'01/03/2006 00:00:00'	'01/03/2009 00:00:00'
1841	11581	'E'	'BERSA'	'9 MM'	'727964'	'01/03/2006 00:00:00'	'01/03/2009 00:00:00'
1842	11581	'E'	'BERSA'	'9 MM'	'727965'	'01/03/2006 00:00:00'	'01/03/2009 00:00:00'
1843	11581	'E'	'BERSA'	'9 MM'	'727966'	'01/03/2006 00:00:00'	'01/03/2009 00:00:00'
1844	11581	'E'	'BERSA'	'9 MM'	'727967'	'01/03/2006 00:00:00'	'01/03/2009 00:00:00'
1845	11581	'E'	'BERSA'	'9 MM'	'727968'	'01/03/2006 00:00:00'	'01/03/2009 00:00:00'
1846	11581	'E'	'BERSA'	'9 MM'	'727918'	'01/03/2006 00:00:00'	'01/03/2009 00:00:00'
1847	11581	'T'	'REMINGTON'	'.22" LARGO'	'236346'	'19/06/2002 00:00:00'	'19/06/2008 00:00:00'

000163

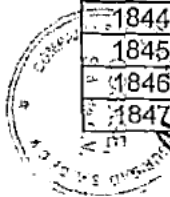

[Handwritten signature]



0000340

1848	11581	'T'	'SKOSLOVENSKA'	'7 MM'	'311029'	'19/06/2002 00:00:00'	'19/06/2008 00:00:00'
1849	11581	'T'	'CZECHOSLOVAKIA'	'7 MM'	'01M248'	'01/07/2002 00:00:00'	'01/07/2008 00:00:00'
1850	11581	'T'	'M-1'	'30'''	'01M-368'	'26/10/2004 00:00:00'	'26/10/2010 00:00:00'
1851	11581	'T'	'RUGER'	'223'''	'186-69191'	'18/12/2000 00:00:00'	'18/12/2006 00:00:00'
1852	11581	'T'	'COLT'	'5.56 MM'	'5255627'	'26/09/2000 00:00:00'	'26/09/2006 00:00:00'
1853	11581	'T'	'RUGER'	'223'''	'196-31159'	'15/11/2000 00:00:00'	'15/11/2006 00:00:00'
1854	11581	'T'	'MOSSBERG'	'22" MAGN'	'30601'	'22/02/2001 00:00:00'	'22/02/2007 00:00:00'
1855	11581	'T'	'U.S. CARABINE'	'30'''	'MDN01051'	'14/12/2001 00:00:00'	'14/12/2007 00:00:00'
1856	11581	'T'	'RUGER'	'22" LARGO'	'249-30070'	'15/12/2004 00:00:00'	'15/12/2010 00:00:00'

000163



0000341

ARMAS REGISTRADAS POR LA COMPAÑIA SALVADOREÑA DE SEGURIDAD SA DE CV. REG. 11581

No.	'SOLICITUD'	'MARCA'	'TIPO'	'CALIBRE'	'SERIE'	MATRICULA	'FECHA VENCE'
1	12742	'MAVERICK'	'ESCOPEA'	'12 ESCOP'	'MV27609 G'	12	'10/07/2009 00:00:00'
2	12742	'MAVERICK'	'ESCOPEA'	'12 ESCOP'	'MV27390 G'	12	'10/07/2009 00:00:00'
3	12784	'MAVERICK'	'ESCOPEA'	'12 ESCOP'	'MV39938 F'	12	'10/07/2009 00:00:00'
4	12784	'MAVERICK'	'ESCOPEA'	'12 ESCOP'	'MV25429 H'	12	'10/07/2009 00:00:00'
5	12784	'MAVERICK'	'ESCOPEA'	'12 ESCOP'	'MV26985 G'	12	'10/07/2009 00:00:00'
6	12784	'MAVERICK'	'ESCOPEA'	'12 ESCOP'	'MV95410 G'	12	'10/07/2009 00:00:00'
7	12807	'MAVERICK'	'ESCOPEA'	'12 ESCOP'	'MV25433 H'	12	'10/07/2009 00:00:00'
8	12807	'MAVERICK'	'ESCOPEA'	'12 ESCOP'	'MV95336 G'	12	'10/07/2009 00:00:00'
9	12807	'MAVERICK'	'ESCOPEA'	'12 ESCOP'	'MV76712 F'	12	'10/07/2009 00:00:00'
10	12807	'MAVERICK'	'ESCOPEA'	'12 ESCOP'	'MV73687 F'	12	'10/07/2009 00:00:00'
11	12807	'MAVERICK'	'ESCOPEA'	'12 ESCOP'	'MV23050 G'	12	'10/07/2009 00:00:00'
12	12807	'MAVERICK'	'ESCOPEA'	'12 ESCOP'	'MV25405 H'	12	'10/07/2009 00:00:00'
13	28762	'MAVERICK'	'ESCOPEA'	'12 ESCOP'	'MV34367 F'	12	'03/10/2009 00:00:00'
14	28762	'MAVERICK'	'ESCOPEA'	'12 ESCOP'	'MV34213 F'	12	'03/10/2009 00:00:00'
15	28762	'MAVERICK'	'ESCOPEA'	'12 ESCOP'	'MV34241 F'	12	'03/10/2009 00:00:00'
16	28762	'MAVERICK'	'ESCOPEA'	'12 ESCOP'	'MV39964 F'	12	'03/10/2009 00:00:00'
17	28762	'MAVERICK'	'ESCOPEA'	'12 ESCOP'	'MV34841 F'	12	'03/10/2009 00:00:00'
18	28762	'MAVERICK'	'ESCOPEA'	'12 ESCOP'	'MV34834 F'	12	'03/10/2009 00:00:00'
19	28762	'MAVERICK'	'ESCOPEA'	'12 ESCOP'	'MV40021 F'	12	'03/10/2009 00:00:00'
20	28762	'MAVERICK'	'ESCOPEA'	'12 ESCOP'	'MV39972 F'	12	'03/10/2009 00:00:00'
21	28762	'MAVERICK'	'ESCOPEA'	'12 ESCOP'	'MV40008 F'	12	'03/10/2009 00:00:00'
22	28762	'MAVERICK'	'ESCOPEA'	'12 ESCOP'	'MV40102 F'	12	'03/10/2009 00:00:00'
23	28762	'MAVERICK'	'ESCOPEA'	'12 ESCOP'	'MV40047 F'	12	'03/10/2009 00:00:00'
24	28762	'MAVERICK'	'ESCOPEA'	'12 ESCOP'	'MV40031 F'	12	'03/10/2009 00:00:00'
25	28782	'MAVERICK'	'ESCOPEA'	'12 ESCOP'	'MV40690 F'	12	'03/10/2009 00:00:00'
26	28814	'MAVERICK'	'ESCOPEA'	'12 ESCOP'	'MV34129 F'	12	'03/10/2009 00:00:00'
27	28814	'MAVERICK'	'ESCOPEA'	'12 ESCOP'	'MV34121 F'	12	'03/10/2009 00:00:00'
28	28835	'MAVERICK'	'ESCOPEA'	'12 ESCOP'	'MV44318 F'	12	'03/10/2009 00:00:00'
29	28835	'MAVERICK'	'ESCOPEA'	'12 ESCOP'	'MV44313 F'	12	'03/10/2009 00:00:00'
30	28835	'MAVERICK'	'ESCOPEA'	'12 ESCOP'	'MV40694 F'	12	'03/10/2009 00:00:00'
31	28835	'MAVERICK'	'ESCOPEA'	'12 ESCOP'	'MV44463 F'	12	'03/10/2009 00:00:00'
32	28835	'MAVERICK'	'ESCOPEA'	'12 ESCOP'	'MV44323 F'	12	'03/10/2009 00:00:00'
33	12807	'ARMSCOR'	'ESCOPEA'	'12 ESCOP'	'A793200'	12	'10/07/2009 00:00:00'

000170



0000342

34	12807	'ARMSCOR'	'ESCOPETA'	'12 ESCOP'	'A793210'	12	'10/07/2009 00:00:00'
35	12807	'ARMSCOR'	'ESCOPETA'	'12 ESCOP'	'A793197'	12	'10/07/2009 00:00:00'
36	12821	'ARMSCOR'	'ESCOPETA'	'12 ESCOP'	'A793192'	12	'10/07/2009 00:00:00'
37	12821	'ARMSCOR'	'ESCOPETA'	'12 ESCOP'	'A793187'	12	'10/07/2009 00:00:00'
38	12821	'ARMSCOR'	'ESCOPETA'	'12 ESCOP'	'A793178'	12	'10/07/2009 00:00:00'
39	12807	'SARSILMAZ'	'ESCOPETA'	'12 ESCOP'	'KB 107160'	12	'10/07/2009 00:00:00'
40	12821	'SARSILMAZ'	'ESCOPETA'	'12 ESCOP'	'KB 107343'	12	'10/07/2009 00:00:00'
41	12623	'REMINGTON'	'ESCOPETA'	'12 ESCOP'	'C942977 M'	12	'10/07/2009 00:00:00'
42	12623	'REMINGTON'	'ESCOPETA'	'12 ESCOP'	'C367243 M'	12	'10/07/2009 00:00:00'
43	12623	'REMINGTON'	'ESCOPETA'	'12 ESCOP'	'C328771 M'	12	'10/07/2009 00:00:00'
44	12821	'REMINGTON'	'ESCOPETA'	'12 ESCOP'	'C943051 M'	12	'10/07/2009 00:00:00'
45	12821	'REMINGTON'	'ESCOPETA'	'12 ESCOP'	'C947652 M'	12	'10/07/2009 00:00:00'
46	12821	'REMINGTON'	'ESCOPETA'	'12 ESCOP'	'C943026 M'	12	'10/07/2009 00:00:00'
47	12827	'REMINGTON'	'ESCOPETA'	'12 ESCOP'	'C972360 M'	12	'10/07/2009 00:00:00'
48	12827	'REMINGTON'	'ESCOPETA'	'12 ESCOP'	'C947665 M'	12	'10/07/2009 00:00:00'
49	12827	'REMINGTON'	'ESCOPETA'	'12 ESCOP'	'C972359 M'	12	'10/07/2009 00:00:00'
50	12827	'REMINGTON'	'ESCOPETA'	'12 ESCOP'	'C972347 M'	12	'10/07/2009 00:00:00'
51	12827	'REMINGTON'	'ESCOPETA'	'12 ESCOP'	'C947657 M'	12	'10/07/2009 00:00:00'
52	12827	'REMINGTON'	'ESCOPETA'	'12 ESCOP'	'C947653 M'	12	'10/07/2009 00:00:00'
53	12807	'WINCHESTER'	'ESCOPETA'	'12 ESCOP'	'L2860725'	12	'10/07/2009 00:00:00'
54	12807	'WINCHESTER'	'ESCOPETA'	'12 ESCOP'	'L1431825'	12	'10/07/2009 00:00:00'
55	28782	'WINCHESTER'	'ESCOPETA'	'12 ESCOP'	'L3114685'	12	'03/10/2009 00:00:00'
56	28782	'WINCHESTER'	'ESCOPETA'	'12 ESCOP'	'L3114722'	12	'03/10/2009 00:00:00'
57	28835	'WINCHESTER'	'ESCOPETA'	'12 ESCOP'	'L2701078'	12	'03/10/2009 00:00:00'
58	28845	'WINCHESTER'	'ESCOPETA'	'12 ESCOP'	'L3059763'	12	'03/10/2009 00:00:00'
59	28845	'WINCHESTER'	'ESCOPETA'	'12 ESCOP'	'L3059790'	12	'03/10/2009 00:00:00'
60	28845	'WINCHESTER'	'ESCOPETA'	'12 ESCOP'	'L2962476'	12	'03/10/2009 00:00:00'
61	28845	'WINCHESTER'	'ESCOPETA'	'12 ESCOP'	'L3114527'	12	'03/10/2009 00:00:00'
62	28845	'WINCHESTER'	'ESCOPETA'	'12 ESCOP'	'L3114466'	12	'03/10/2009 00:00:00'
63	28845	'WINCHESTER'	'ESCOPETA'	'12 ESCOP'	'L3114519'	12	'03/10/2009 00:00:00'
64	12623	'MOSSBERG'	'ESCOPETA'	'12 ESCOP'	'K289900'	12	'10/07/2009 00:00:00'
65	12623	'MOSSBERG'	'ESCOPETA'	'12 ESCOP'	'K290351'	12	'10/07/2009 00:00:00'
66	12623	'MOSSBERG'	'ESCOPETA'	'12 ESCOP'	'K315472'	12	'10/07/2009 00:00:00'
67	12623	'MOSSBERG'	'ESCOPETA'	'12 ESCOP'	'K777738'	12	'10/07/2009 00:00:00'
68	12696	'MOSSBERG'	'ESCOPETA'	'12 ESCOP'	'P720064'	12	'10/07/2009 00:00:00'
69	12696	'MOSSBERG'	'ESCOPETA'	'12 ESCOP'	'K777749'	12	'10/07/2009 00:00:00'
70	12696	'MOSSBERG'	'ESCOPETA'	'12 ESCOP'	'K777892'	12	'10/07/2009 00:00:00'

00017



000343

71	12696	'MOSSBERG'	'ESCOPETA'	'12 ESCOP'	'K777893'	12	'10/07/2009 00:00:00'
72	12696	'MOSSBERG'	'ESCOPETA'	'12 ESCOP'	'K778113'	12	'10/07/2009 00:00:00'
73	12696	'MOSSBERG'	'ESCOPETA'	'12 ESCOP'	'L794680'	12	'10/07/2009 00:00:00'
74	12696	'MOSSBERG'	'ESCOPETA'	'12 ESCOP'	'K038954'	12	'10/07/2009 00:00:00'
75	12696	'MOSSBERG'	'ESCOPETA'	'12 ESCOP'	'K286686'	12	'10/07/2009 00:00:00'
76	12696	'MOSSBERG'	'ESCOPETA'	'12 ESCOP'	'K778688'	12	'10/07/2009 00:00:00'
77	12696	'MOSSBERG'	'ESCOPETA'	'12 ESCOP'	'K777746'	12	'10/07/2009 00:00:00'
78	12696	'MOSSBERG'	'ESCOPETA'	'12 ESCOP'	'P119037'	12	'10/07/2009 00:00:00'
79	12723	'MOSSBERG'	'ESCOPETA'	'12 ESCOP'	'K778210'	12	'10/07/2009 00:00:00'
80	12784	'MOSSBERG'	'ESCOPETA'	'12 ESCOP'	'R190058'	12	'10/07/2009 00:00:00'
81	12784	'MOSSBERG'	'ESCOPETA'	'12 ESCOP'	'R188117'	12	'10/07/2009 00:00:00'
82	12784	'MOSSBERG'	'ESCOPETA'	'12 ESCOP'	'R034006'	12	'10/07/2009 00:00:00'
83	12784	'MOSSBERG'	'ESCOPETA'	'12 ESCOP'	'R188089'	12	'10/07/2009 00:00:00'
84	12784	'MOSSBERG'	'ESCOPETA'	'12 ESCOP'	'K778683'	12	'10/07/2009 00:00:00'
85	12784	'MOSSBERG'	'ESCOPETA'	'12 ESCOP'	'P208331'	12	'10/07/2009 00:00:00'
86	12784	'MOSSBERG'	'ESCOPETA'	'12 ESCOP'	'K778216'	12	'10/07/2009 00:00:00'
87	12784	'MOSSBERG'	'ESCOPETA'	'12 ESCOP'	'K778676'	12	'10/07/2009 00:00:00'
88	28782	'MOSSBERG'	'ESCOPETA'	'12 ESCOP'	'P022641'	12	'03/10/2009 00:00:00'
89	28782	'MOSSBERG'	'ESCOPETA'	'12 ESCOP'	'L827520'	12	'03/10/2009 00:00:00'
90	28782	'MOSSBERG'	'ESCOPETA'	'12 ESCOP'	'P207895'	12	'03/10/2009 00:00:00'
91	28782	'MOSSBERG'	'ESCOPETA'	'12 ESCOP'	'P148374'	12	'03/10/2009 00:00:00'
92	28782	'MOSSBERG'	'ESCOPETA'	'12 ESCOP'	'P148642'	12	'03/10/2009 00:00:00'
93	28835	'MOSSBERG'	'ESCOPETA'	'12 ESCOP'	'P208332'	12	'03/10/2009 00:00:00'
94	28835	'MOSSBERG'	'ESCOPETA'	'12 ESCOP'	'P208324'	12	'03/10/2009 00:00:00'
95	28835	'MOSSBERG'	'ESCOPETA'	'12 ESCOP'	'P207641'	12	'03/10/2009 00:00:00'
96	28835	'MOSSBERG'	'ESCOPETA'	'12 ESCOP'	'P208562'	12	'03/10/2009 00:00:00'
97	28835	'MOSSBERG'	'ESCOPETA'	'12 ESCOP'	'P208325'	12	'03/10/2009 00:00:00'
98	12623	'MAVERICK'	'ESCOPETA'	'12 ESCOP'	'MV62443 J'	12	'10/07/2009 00:00:00'
99	12623	'MAVERICK'	'ESCOPETA'	'12 ESCOP'	'MV62435 J'	12	'10/07/2009 00:00:00'
100	12623	'MAVERICK'	'ESCOPETA'	'12 ESCOP'	'MV62419 J'	12	'10/07/2009 00:00:00'
101	12742	'MAVERICK'	'ESCOPETA'	'12 ESCOP'	'MV62405 J'	12	'10/07/2009 00:00:00'
102	12742	'MAVERICK'	'ESCOPETA'	'12 ESCOP'	'MV62374 J'	12	'10/07/2009 00:00:00'
103	12742	'MAVERICK'	'ESCOPETA'	'12 ESCOP'	'MV59430 G'	12	'10/07/2009 00:00:00'
104	12742	'MAVERICK'	'ESCOPETA'	'12 ESCOP'	'MV59411 G'	12	'10/07/2009 00:00:00'
105	28743	'BERETTA (PIETRO)'	'PISTOLA'	'12" AUTO'	'DAA057748'	12	'03/10/2009 00:00:00'
106	28800	'JERICHO'	'PISTOLA'	'9 MM'	'121209'	12	'03/10/2009 00:00:00'
107	11874	'RUGER'	'PISTOLA'	'9 MM'	'307-40750'	12	'28/06/2009 00:00:00'

000173



0000344

108	12821	'RUGER'	'PISTOLA'	'9 MM'	'301-51655'	12	'10/07/2009 00:00:00'
109	28782	'SMITH & WESSON'	'PISTOLA'	'9 MM'	'KAA7459'	12	'03/10/2009 00:00:00'
110	28782	'SMITH & WESSON'	'PISTOLA'	'9 MM'	'TFS9094'	12	'03/10/2009 00:00:00'
111	28782	'SMITH & WESSON'	'PISTOLA'	'9 MM'	'KAA7466'	12	'03/10/2009 00:00:00'
112	28782	'SMITH & WESSON'	'PISTOLA'	'9 MM'	'KAA7250'	12	'03/10/2009 00:00:00'
113	28800	'SMITH & WESSON'	'PISTOLA'	'9 MM'	'VAE2748'	12	'03/10/2009 00:00:00'
114	28800	'SMITH & WESSON'	'PISTOLA'	'9 MM'	'VAE4357'	12	'03/10/2009 00:00:00'
115	28800	'SMITH & WESSON'	'PISTOLA'	'9 MM'	'VAE4406'	12	'03/10/2009 00:00:00'
116	28800	'SMITH & WESSON'	'PISTOLA'	'9 MM'	'TYC4285'	12	'03/10/2009 00:00:00'
117	15675	'TAURUS'	'PISTOLA'	'9 MM'	'TUD 46047'	12	'07/08/2009 00:00:00'
118	15675	'TAURUS'	'PISTOLA'	'9 MM'	'TVK03328'	12	'07/08/2009 00:00:00'
119	15675	'TAURUS'	'PISTOLA'	'9 MM'	'TVK 03334'	12	'07/08/2009 00:00:00'
120	12821	'TAURUS'	'PISTOLA'	'9 MM'	'TNL27496'	12	'10/07/2009 00:00:00'
121	12821	'TAURUS'	'PISTOLA'	'9 MM'	'TWB 36065'	12	'10/07/2009 00:00:00'
122	15675	'TAURUS'	'PISTOLA'	'9 MM'	'TUD 46044'	12	'07/08/2009 00:00:00'
123	15675	'TAURUS'	'PISTOLA'	'9 MM'	'TUD 46046'	12	'07/08/2009 00:00:00'
124	15675	'TAURUS'	'PISTOLA'	'9 MM'	'TVL 11711'	12	'07/08/2009 00:00:00'
125	15675	'TAURUS'	'PISTOLA'	'9 MM'	'TVL 11712'	12	'07/08/2009 00:00:00'
126	15675	'TAURUS'	'PISTOLA'	'9 MM'	'TVL 11714'	12	'07/08/2009 00:00:00'
127	28800	'JENNINGS'	'PISTOLA'	'380" AUTO'	'906808'	12	'03/10/2009 00:00:00'
128	28800	'BRYCO ARMS'	'PISTOLA'	'9 MM'	'1085409'	12	'03/10/2009 00:00:00'
129	28800	'BRYCO ARMS'	'PISTOLA'	'9 MM'	'1085427'	12	'03/10/2009 00:00:00'
130	11912	'HI-POINT'	'PISTOLA'	'9 MM'	'P1225892'	12	'28/06/2009 00:00:00'
131	11915	'HI-POINT'	'PISTOLA'	'9 MM'	'P1225893'	12	'28/06/2009 00:00:00'
132	11874	'HI-POINT'	'PISTOLA'	'9 MM'	'P1225827'	12	'28/06/2009 00:00:00'
133	11874	'JENNINGS FIREARMS'	'PISTOLA'	'380" AUTO'	'873228'	12	'28/06/2009 00:00:00'
134	18419	'DAEWOO'	'PISTOLA'	'9 MM'	'BA100965'	12	'07/08/2009 00:00:00'
135	15675	'DAEWOO'	'PISTOLA'	'9 MM'	'BA100719'	12	'07/08/2009 00:00:00'
136	15675	'DAEWOO'	'PISTOLA'	'9 MM'	'BA100723'	12	'07/08/2009 00:00:00'
137	15675	'DAEWOO'	'PISTOLA'	'9 MM'	'BA100724'	12	'07/08/2009 00:00:00'
138	15703	'DAEWOO'	'PISTOLA'	'9 MM'	'BA100729'	12	'07/08/2009 00:00:00'
139	15703	'DAEWOO'	'PISTOLA'	'9 MM'	'BA100739'	12	'07/08/2009 00:00:00'
140	15703	'DAEWOO'	'PISTOLA'	'9 MM'	'BA100746'	12	'07/08/2009 00:00:00'
141	15703	'DAEWOO'	'PISTOLA'	'9 MM'	'BA100741'	12	'07/08/2009 00:00:00'
142	15703	'DAEWOO'	'PISTOLA'	'9 MM'	'BA100757'	12	'07/08/2009 00:00:00'
143	15703	'DAEWOO'	'PISTOLA'	'9 MM'	'BA100762'	12	'07/08/2009 00:00:00'
144	15703	'DAEWOO'	'PISTOLA'	'9 MM'	'BA100778'	12	'07/08/2009 00:00:00'

000173



0000345

145	15703	'DAEWOO'	'PISTOLA'	'9 MM'	'BA100784'	12	'07/08/2009 00:00:00'
146	15703	'DAEWOO'	'PISTOLA'	'9 MM'	'BA100788'	12	'07/08/2009 00:00:00'
147	15703	'DAEWOO'	'PISTOLA'	'9 MM'	'BA100786'	12	'07/08/2009 00:00:00'
148	15703	'DAEWOO'	'PISTOLA'	'9 MM'	'BA100792'	12	'07/08/2009 00:00:00'
149	15703	'DAEWOO'	'PISTOLA'	'9 MM'	'BA100906'	12	'07/08/2009 00:00:00'
150	15726	'DAEWOO'	'PISTOLA'	'9 MM'	'BA100793'	12	'07/08/2009 00:00:00'
151	15726	'DAEWOO'	'PISTOLA'	'9 MM'	'BA100919'	12	'07/08/2009 00:00:00'
152	15726	'DAEWOO'	'PISTOLA'	'9 MM'	'BA100943'	12	'07/08/2009 00:00:00'
153	15726	'DAEWOO'	'PISTOLA'	'9 MM'	'BA100926'	12	'07/08/2009 00:00:00'
154	15726	'DAEWOO'	'PISTOLA'	'9 MM'	'BA100913'	12	'07/08/2009 00:00:00'
155	15726	'DAEWOO'	'PISTOLA'	'9 MM'	'BA100954'	12	'07/08/2009 00:00:00'
156	15726	'DAEWOO'	'PISTOLA'	'9 MM'	'BA100964'	12	'07/08/2009 00:00:00'
157	15726	'DAEWOO'	'PISTOLA'	'9 MM'	'BA100958'	12	'07/08/2009 00:00:00'
158	15726	'DAEWOO'	'PISTOLA'	'9 MM'	'BA100947'	12	'07/08/2009 00:00:00'
159	15726	'DAEWOO'	'PISTOLA'	'9 MM'	'BA100977'	12	'07/08/2009 00:00:00'
160	15726	'DAEWOO'	'PISTOLA'	'9 MM'	'BA100981'	12	'07/08/2009 00:00:00'
161	15726	'DAEWOO'	'PISTOLA'	'9 MM'	'BA100987'	12	'07/08/2009 00:00:00'
162	15726	'DAEWOO'	'PISTOLA'	'9 MM'	'BA100985'	12	'07/08/2009 00:00:00'
163	15726	'DAEWOO'	'PISTOLA'	'9 MM'	'BA100700'	12	'07/08/2009 00:00:00'
164	15726	'DAEWOO'	'PISTOLA'	'9 MM'	'BA100682'	12	'07/08/2009 00:00:00'
165	15726	'DAEWOO'	'PISTOLA'	'9 MM'	'BA100669'	12	'07/08/2009 00:00:00'
166	28800	'LORCIN'	'PISTOLA'	'9 MM'	'L073322'	12	'03/10/2009 00:00:00'
167	28814	'LORCIN'	'PISTOLA'	'9 MM'	'L074691'	12	'03/10/2009 00:00:00'
168	28814	'LORCIN'	'PISTOLA'	'9 MM'	'L074687'	12	'03/10/2009 00:00:00'
169	28814	'LORCIN'	'PISTOLA'	'9 MM'	'L074689'	12	'03/10/2009 00:00:00'
170	28814	'LORCIN'	'PISTOLA'	'9 MM'	'L073326'	12	'03/10/2009 00:00:00'
171	28814	'LORCIN'	'PISTOLA'	'9 MM'	'L073327'	12	'03/10/2009 00:00:00'
172	28814	'LORCIN'	'PISTOLA'	'9 MM'	'L073321'	12	'03/10/2009 00:00:00'
173	11915	'ASTRA'	'REVOLVER'	'357" MAGN'	'152891'	12	'28/06/2009 00:00:00'
174	11912	'ARMSCOR'	'REVOLVER'	'38" ESP'	'A854268'	12	'28/06/2009 00:00:00'
175	28800	'TAURUS'	'REVOLVER'	'357" MAGN'	'LH662174'	12	'03/10/2009 00:00:00'
176	28800	'TAURUS'	'REVOLVER'	'357" MAGN'	'PF410450'	12	'03/10/2009 00:00:00'
177	11912	'TAURUS'	'REVOLVER'	'38" ESP'	'RL707763'	12	'28/06/2009 00:00:00'
178	11912	'TAURUS'	'REVOLVER'	'38" ESP'	'WJ156812'	12	'28/06/2009 00:00:00'
179	11912	'TAURUS'	'REVOLVER'	'38" ESP'	'801225'	12	'28/06/2009 00:00:00'
180	11915	'TAURUS'	'REVOLVER'	'38" ESP'	'RL707772'	12	'28/06/2009 00:00:00'
181	11874	'TAURUS'	'REVOLVER'	'38" ESP'	'XD79679'	12	'28/06/2009 00:00:00'

000174



0000346

182	11874	'TAURUS'	'REVOLVER'	'38" ESP'	'WJ159809'	12	'28/06/2009 00:00:00'
183	12821	'TAURUS'	'REVOLVER'	'38" ESP'	'RL707765'	12	'10/07/2009 00:00:00'
184	12821	'TAURUS'	'REVOLVER'	'38" ESP'	'RL707770'	12	'10/07/2009 00:00:00'
185	16449	'HWM'	'REVOLVER'	'38" ESP'	'1545011'	12	'07/08/2009 00:00:00'
186	16449	'HWM'	'REVOLVER'	'38" ESP'	'1545012'	12	'07/08/2009 00:00:00'
187	16449	'HWM'	'REVOLVER'	'38" ESP'	'1545013'	12	'07/08/2009 00:00:00'
188	16449	'HWM'	'REVOLVER'	'38" ESP'	'1545014'	12	'07/08/2009 00:00:00'
189	16449	'HWM'	'REVOLVER'	'38" ESP'	'1545015'	12	'07/08/2009 00:00:00'
190	16449	'HWM'	'REVOLVER'	'38" ESP'	'1545016'	12	'07/08/2009 00:00:00'
191	16449	'HWM'	'REVOLVER'	'38" ESP'	'1545017'	12	'07/08/2009 00:00:00'
192	16449	'HWM'	'REVOLVER'	'38" ESP'	'1545018'	12	'07/08/2009 00:00:00'
193	16449	'HWM'	'REVOLVER'	'38" ESP'	'1545019'	12	'07/08/2009 00:00:00'
194	16449	'HWM'	'REVOLVER'	'38" ESP'	'1545020'	12	'07/08/2009 00:00:00'
195	16449	'HWM'	'REVOLVER'	'38" ESP'	'1545021'	12	'07/08/2009 00:00:00'
196	16449	'HWM'	'REVOLVER'	'38" ESP'	'1545022'	12	'07/08/2009 00:00:00'
197	16449	'HWM'	'REVOLVER'	'38" ESP'	'1545023'	12	'07/08/2009 00:00:00'
198	16449	'HWM'	'REVOLVER'	'38" ESP'	'1545024'	12	'07/08/2009 00:00:00'
199	16449	'HWM'	'REVOLVER'	'38" ESP'	'1545025'	12	'07/08/2009 00:00:00'
200	16449	'HWM'	'REVOLVER'	'38" ESP'	'1545026'	12	'07/08/2009 00:00:00'
201	16449	'HWM'	'REVOLVER'	'38" ESP'	'1545027'	12	'07/08/2009 00:00:00'
202	16449	'HWM'	'REVOLVER'	'38" ESP'	'1545028'	12	'07/08/2009 00:00:00'
203	16449	'HWM'	'REVOLVER'	'38" ESP'	'1545029'	12	'07/08/2009 00:00:00'
204	16449	'HWM'	'REVOLVER'	'38" ESP'	'1545030'	12	'07/08/2009 00:00:00'
205	16449	'HWM'	'REVOLVER'	'38" ESP'	'1545032'	12	'07/08/2009 00:00:00'
206	16449	'HWM'	'REVOLVER'	'38" ESP'	'1545033'	12	'07/08/2009 00:00:00'
207	16449	'HWM'	'REVOLVER'	'38" ESP'	'1545034'	12	'07/08/2009 00:00:00'
208	16449	'HWM'	'REVOLVER'	'38" ESP'	'1545035'	12	'07/08/2009 00:00:00'
209	16449	'HWM'	'REVOLVER'	'38" ESP'	'1545036'	12	'07/08/2009 00:00:00'
210	28800	'SMITH & WESSON'	'REVOLVER'	'38" ESP'	'7D92891'	12	'03/10/2009 00:00:00'

000175



0000347



La Suscrita Notaria CERTIFICA: Que el documento anterior que consta de cinco y ocho folios, es copia fiel de su original con el cual se confronta, de conformidad con el Artículo Treinta de la Ley del Ejercicio Notarial de la Jurisdicción Voluntaria y de otras Diligencias y para constancia, firma y sella en la Ciudad de San Salvador a los doce días del mes de abril del año dos mil siete

[Handwritten signature]



ANEXO 5 FORMATO DE INVENTARIO DE VEHICULOS

	MARCA	AÑO	MODELO	CAPACIDAD	NUMERO DE PLACA	NUMERO CHASIS	NUMERO DE MOTOR	COMBUSTIBLE
1								
2								
3								
4								
5								
6								
7								
8								
9								
10								
11								
12								
13								
14								
15								
16								
17								
18								
19								
20								
21								
22								
23								
24								
25								
26								
27								
28								
29								
30								
31								
32								
33								
34								
35								
36								
37								
38								
39								
40								
41								
42								
43								
44								
45								

Versión Pública

0000348

46	
47	
48	F
49	F
50	F
51	F
52	F
53	F
54	F
55	F
56	F
57	F
58	
59	
60	
61	
62	
63	
64	
65	M
66	
67	
68	
69	
70	
71	
72	
73	
74	
75	
76	
77	000177
78	
79	
80	
81	
82	
83	
84	
85	
86	
86	
87	S.A. de F.
88	de F.
89	S.A. de C.V.
90	S.A. de F.
91	F
92	

Versión Pública

0000349

93
94
95
96
97
98
99
100
101
102
103
104
105
106



Versión Pública

000178
~~XXXXXXXXXX~~
COSASE,
S.A. DE C.V.
COMPAÑÍA
DE SEGUROS, S.A. DE C.V.

0000350

ANEXO 6 FORMATO DEL EQUIPO A UTILIZAR EN LA PRESTACIÓN DEL SUMINISTRO

DENOMINACIÓN DEL EQUIPO Y ACCESORIOS	CANTIDAD	MARCAS	MODELO Y AÑO	ESTADO DE USO	MATRÍCULA
Uniforme Completo	54	S/M	S/M	ACTIVO	S/M
Zapatos Negros de Amarraz	27				
Cinturón	15	FORREST	FORREST	ACTIVO	S/M
Porta Documentos	15	FORREST	FORREST	ACTIVO	S/M
Porta Munición	30	FORREST	FORREST	ACTIVO	S/M
Escopeta .12 Cañón Corto	10				
1	(1)	MAVERICK	88 - 2000	ACTIVA	0011581
2	(1)	MAVERICK	88 - 2000	ACTIVA	0011581
3	(1)	MAVERICK	88 - 2000	ACTIVA	0011581
4	(1)	MOSSBERG	500ª- 2000	ACTIVA	0011581
5	(1)	MOSSBERG	500ª- 2000	ACTIVA	0011581
6	(1)	MOSSBERG	500ª- 2000	ACTIVA	0011581
7	(1)	WINCHESTER	1300-2000	ACTIVA	0011581
8	(1)	WINCHESTER	1300-2000	ACTIVA	0011581
9	(1)	WINCHESTER	1300-2000	ACTIVA	0011581
10	(1)	REMINGTON	870 - 2000	ACTIVA	0011581
Pistola Calibre 9 mm. o Revólver .38	5				
1	(1)	S & W.	5904 - 2000	ACTIVA	0011581
2	(1)	TAURUS	PT99 - 2000	ACTIVA	0011581
3	(1)	RUGER	P89 - 2000	ACTIVA	0011581
4	(1)	ARMSCOR	1911-A2-2000	ACTIVA	0011581
5	(1)	DAEWOO	DP51 - 2001	ACTIVA	0011581
Radio de Comunicación, Batería y Cargador	15	VERTEX	VX-160	ACTIVA	S/M
Libreta para Apuntes	15	S/M	S/M	ACTIVA	S/M
Munición para Escopeta	200	REMINGTON	GA-12	ACTIVA	S/M
Munición para Pistola o Revólver	100	FALCON	FAL9SOL	ACTIVA	S/M
Reloj de Puño	15				
Capa para Lluvia	15	S/M	S/M	ACTIVA	S/M
Silbato	10	S/M	S/M	ACTIVA	S/M
Bastón	15	S/M	M/M	ACTIVA	S/M
Lámpara de Mano con Baterías	12	RAYOVAC	D-2	ACTIVA	S/M



000179



SAN SALVADOR
Av. Bernal. Col. Bernal. Residencial
Montecarlo # 21. San Salvador, El Salvador
PBX: 2500-5222. Fax 2500-5252
Ventas 2500- 5207
www.cosase.com

SUCURSAL SAN MIGUEL
Carretera Panamericana # 16,
Col. panamericana, Barrio Concepción,
Cantón El Jute, San Miguel
Tels.: 2675-1008 • 2675- 1009
Security Center Tel.: 2675- 1006

0000352
SUCURSAL SANTA ANA
3a. C. Ote. y 1a. Av. Sur
Local No. 2, Edif. Molina.
Fte. Cruz Roja, Santa Ana
Tels.: 2403- 0021 • 2403- 0022

COMPANIA SALVADOREÑA DE SEGURIDAD, S.A. DE C.V.
Los Expertos en Seguridad

San Salvador, 20 de abril de 2007.

Señores

**PRESIDENCIA DE LA REPUBLICA DE EL SALVADOR-SECRETARIA
NACIONAL DE LA FAMILIA Y SECRETARIA DE LA JUVENTUD
UNIDAD DE ADQUISICIONES Y CONTRATACIONES
INSTITUCIONAL (UACI)**

Presente

Ref.: LICITACIÓN PUBLICA CÓDIGO: LP/003/2007/PR-DAG(SJ)/SNE:

**"SUMINISTRO DE SERVICIO DE SEGURIDAD Y VIGILANCIA EN LAS INSTALACIONES,
PARQUEOS Y ALREDEDORES DE LA SECRETARIA NACIONAL DE LA FAMILIA /
ATENCIÓN FAMILIAR; EN LAS INSTALACIONES Y BODEGAS DE LA SECRETARIA
NACIONAL DE LA FAMILIA / DIVISIÓN DE ASISTENCIA ALIMENTARIA; Y, EN LAS
INSTALACIONES, PARQUEO Y ALREDEDORES DE LAS OFICINAS ADMINISTRATIVAS DE
LA SECRETARIA DE LA JUVENTUD"**

**REQUISITOS SOLICITADOS
PARA EL PERSONAL DE SEGURIDAD**

COSASE, S.A. DE C.V., prestará los servicios de Seguridad Privada con personal de seguridad que ha cumplido con los siguientes requisitos establecidos por la ley:

- Edad mínima 25 años y máximo de 45 años.
- Certificado de 9º grado mínimo o Bachiller.
- Solvencia de Policía Nacional Civil y Antecedentes Penales.
- Cedula de identidad personal / DUI.
- Barba rasurada, pelo recortado, etc.
- Diploma de curso de Academia Nacional de Seguridad Publica.
- Licencia de Potación de Arma de Fuego (según vigencia de Ley); excelente conducta, buena presentación, respetuosos de las normas de ética y morales, de confidencialidad en todo momento.
- Excelente conducta, buena presentación, respetuosos de las normas de ética y morales, de confidencialidad en todo momento.

Atentamente,

Ing. German Herrera Barahona
Apoderado General Judicial Administrativo



000180