



GOBIERNO DE  
EL SALVADOR

# **UNIDAD DE ACCESO A LA INFORMACIÓN PÚBLICA**

---

**Estadísticas de la UAIP de la  
Presidencia de la República  
Agosto a octubre de 2020**

| <b>Agosto a octubre 2020</b> |    |
|------------------------------|----|
| Requerimientos               | 74 |
| Desistimientos               | 9  |
| Información Oficiosa         | 0  |
| Información Pública          | 27 |
| Datos Personales             | 2  |
| Versión Pública              | 7  |
| Información Reservada        | 3  |
| Información Confidencial     | 1  |
| Información Inexistente      | 15 |
| Incompetencia                | 16 |
| Sin trámite                  | 10 |



|                                  |                      |           |    |
|----------------------------------|----------------------|-----------|----|
| <b>Agosto a octubre<br/>2020</b> | <b>Previsiones</b>   | 24        |    |
|                                  | <i>Subsanaciones</i> | <b>Sí</b> | 17 |
|                                  |                      | <b>No</b> | 7  |

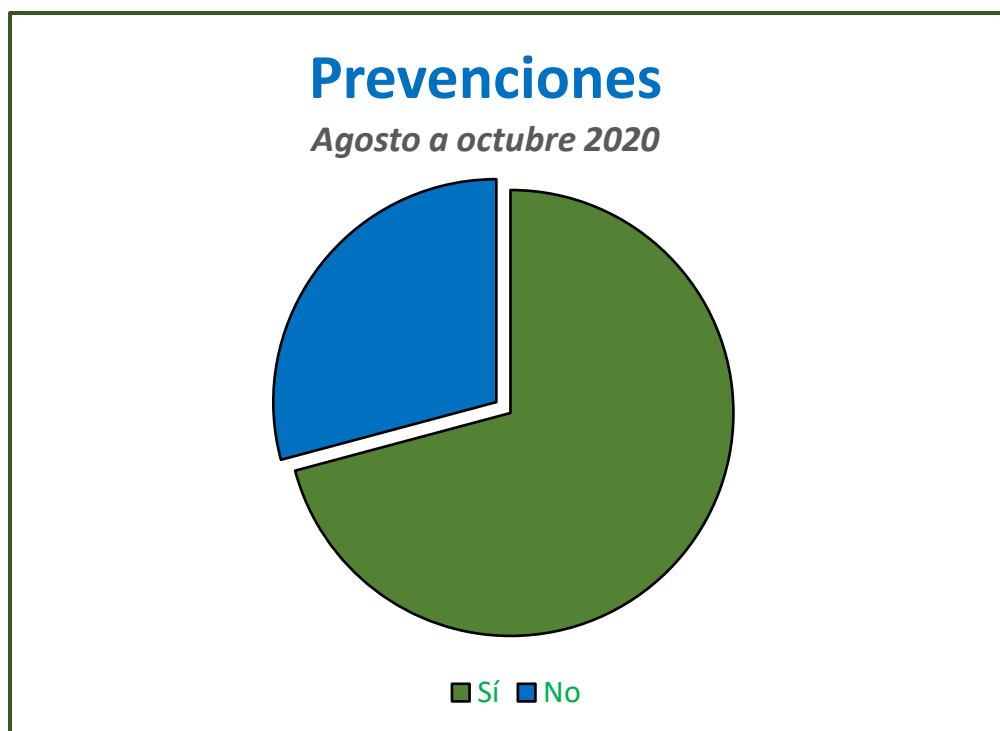

|                                  |               |                               |    |
|----------------------------------|---------------|-------------------------------|----|
| <b>Agosto a octubre<br/>2020</b> | <i>Plazos</i> | Por complejidad               | 12 |
|                                  |               | Menos de 5 años               | 66 |
|                                  |               | Más de 5 años<br>(antigüedad) | 16 |

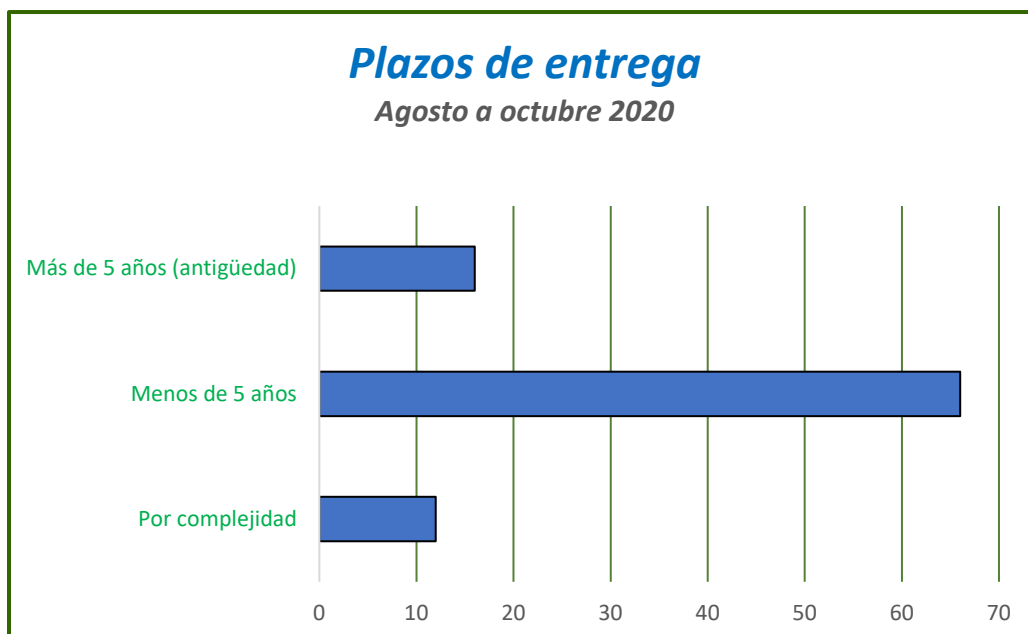

| <b>MEDIO DE NOTIFICACIÓN</b> |    |
|------------------------------|----|
| <i>Agosto a octubre 2020</i> |    |
| UAIP                         | 73 |
| E-mail                       | 0  |
| Otros                        | 1  |

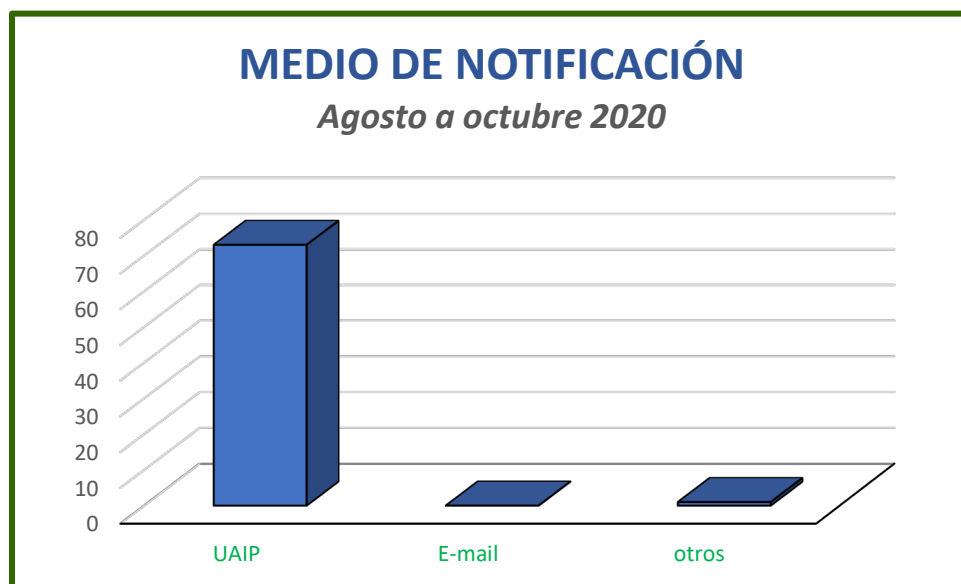

| <b>MEDIO DE RECEPCIÓN</b>    |    |
|------------------------------|----|
| <i>Agosto a octubre 2020</i> |    |
| UAIP                         | 7  |
| E-mail                       | 67 |

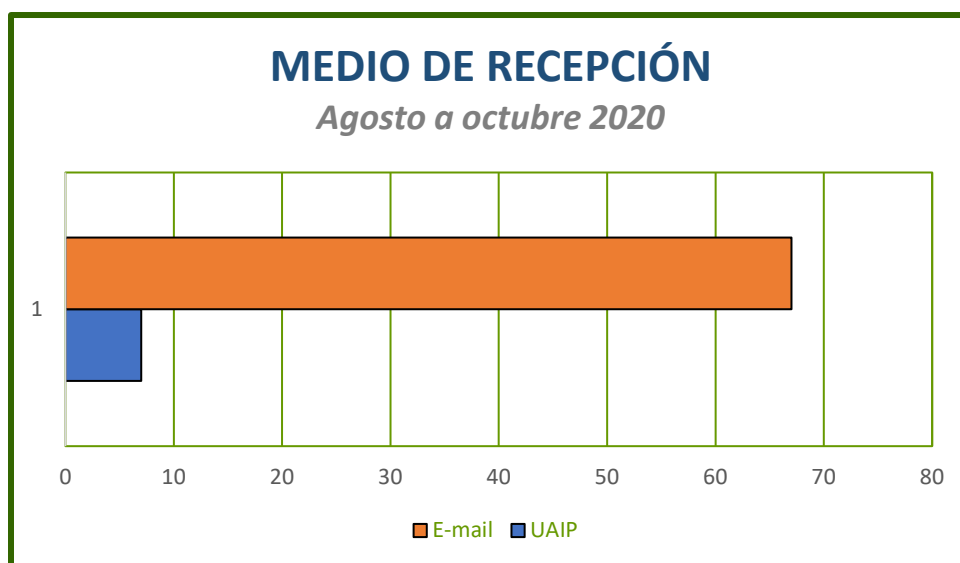

| <b>Sectores Poblacionales</b> |                  | <b>Agosto a octubre 2020</b> |
|-------------------------------|------------------|------------------------------|
| <i>Nacionalidad</i>           | Salvadoreño      | 74                           |
|                               | Extranjero       | 0                            |
| <i>Sexo</i>                   | M                | 42                           |
|                               | F                | 32                           |
| <i>Sector Poblacional</i>     | Estudiante       | 34                           |
|                               | Periodista       | 37                           |
|                               | Empleado         | 7                            |
|                               | Profesional      | 19                           |
|                               | Persona Jurídica | 0                            |
|                               | Otros            | 8                            |
|                               | Sindicato        | 0                            |
|                               | ONG              | 0                            |
|                               | No se Identificó | 3                            |

