

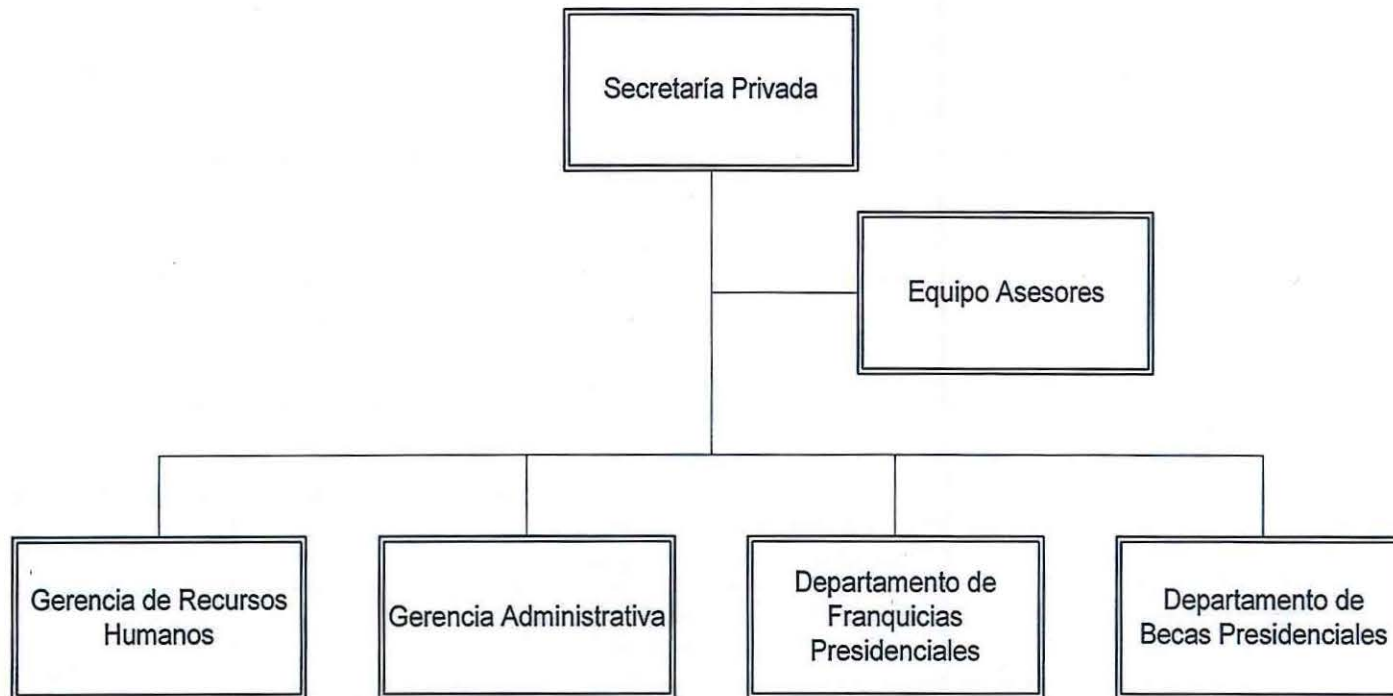

GOBIERNO DE EL SALVADOR

ESTRUCTURA ORGANIZATIVA SECRETARÍA PRIVADA DE LA PRESIDENCIA DE LA REPUBLICA



Fecha: 28 de enero de 2020

Autorizado por: Lic. Ernesto Alfredo Castro Aldana

Firma y Sello:

Secretaría Privada

No.	Unidad	Encargado	Función de la unidad	Número de empleados	No. Hombres	No. Mujeres
1	Departamento de Franquicias Presidenciales	Roberto Alfredo Rivera.	Realizar la logística de Franquicias Presidenciales, en cumplimiento con las directrices del Señor Presidente de la República a través de la Secretaría Privada, con el fin de que todas las solicitudes de franquicias presentadas al señor Presidente se efectuen de una forma eficaz y eficiente.	5	3	2
2	Departamento de Becas Presidenciales	Maria Cuadra de Beltrán	Otorgar apoyo económico a estudiantes con buen rendimiento académico, que proceden de familias con limitaciones económicas a fin de que puedan asistir a las Instituciones universitarias para la realización de estudios superiores.	4	2	2
3	Gerencia de Recursos Humanos	Norma Estela Vásquez	Planificar, coordinar y supervisar los procesos técnicos administrativos de gestión del talento humano de la Presidencia de la República de acuerdo con las normas, planes estratégicos, y legislación contribuyendo al desarrollo, fortalecimiento y permanencia de personal competente que garantice el cumplimiento de los objetivos estratégicos Institucionales.	32	8	24
4	Gerencia Administrativa	Licda. Morena Elizabeht Rivas de García	Administrar los recursos materiales y humanos con eficiencia, racionalidad y transparencia a fin de contribuir con un funcionamiento institucional integrado e interrelacionado, de conformidad a las disposiciones establecidas.	181	123	58
Total				222	136	86