

**ORGANIGRAMA GENERAL
COMISIÓN EJECUTIVA PORTUARIA AUTÓNOMA**

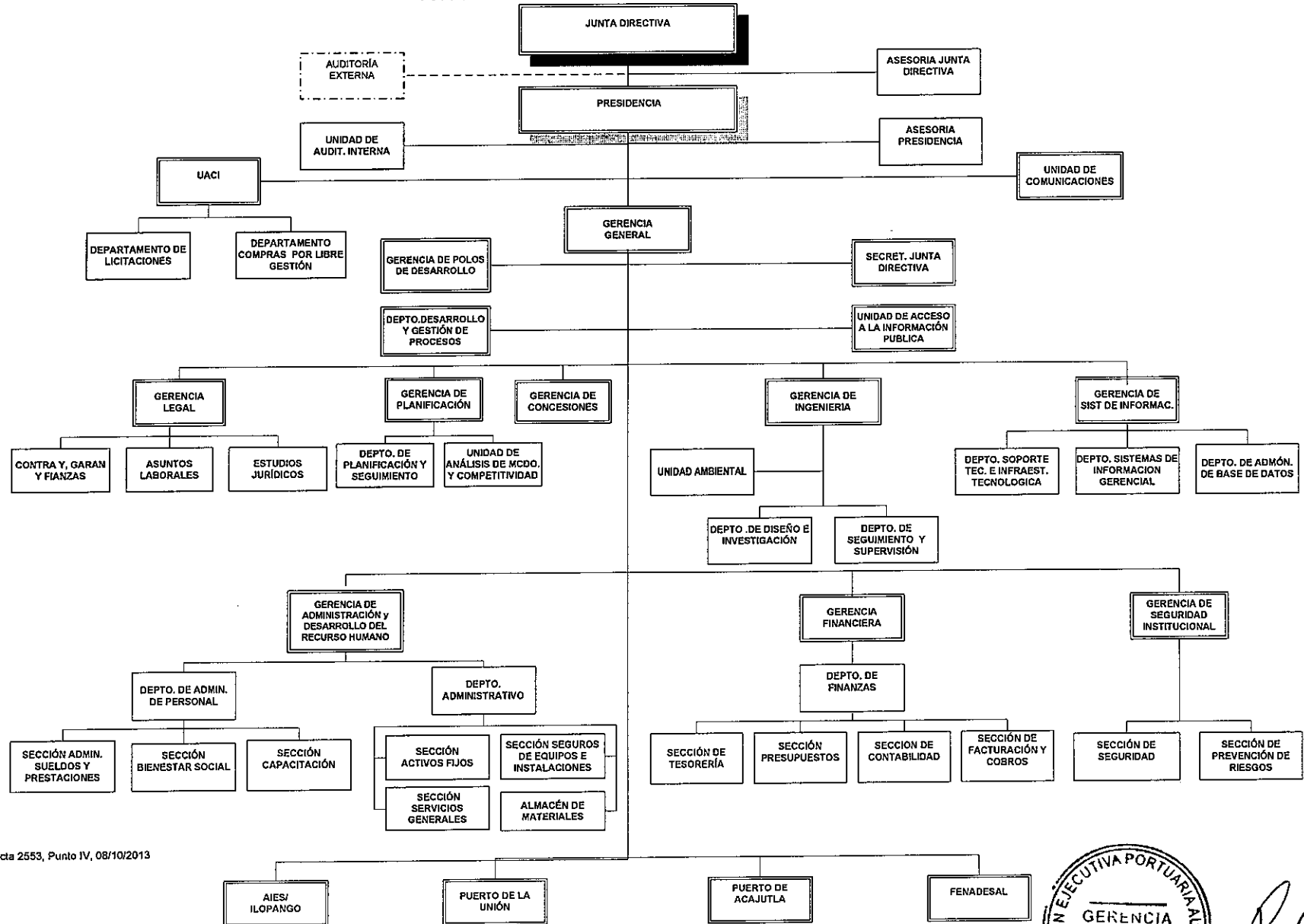

Acta 2553, Punto IV, 08/10/2013



[Handwritten signature]

ESTRUCTURA ORGANIZATIVA DEL PUERTO DE ACAJUTLA

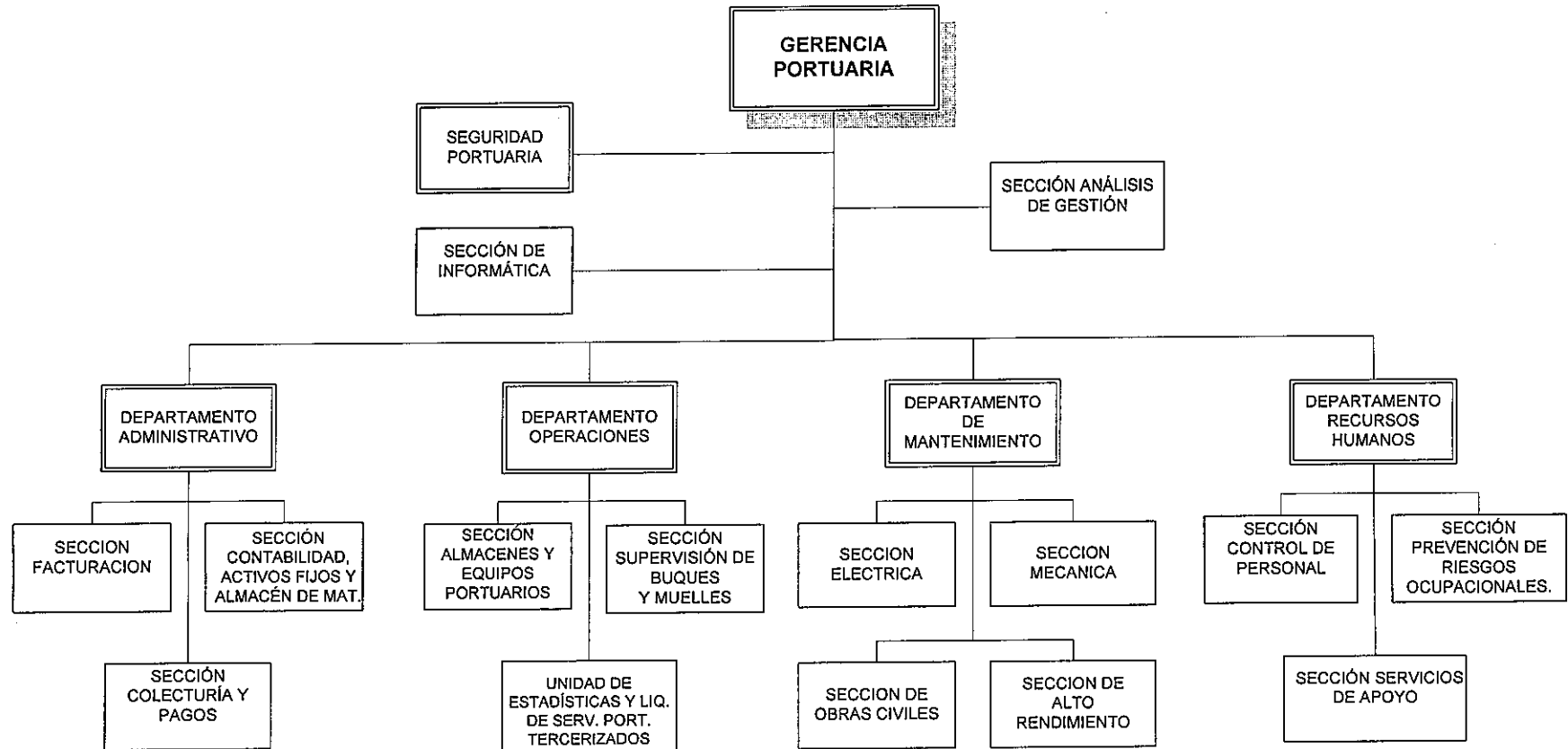

Acta 2375, Punto VI, 15 de noviembre de 2011

Departamento de Desarrollo y Gestión de Procesos



Estructura Organizativa
Puerto La Unión

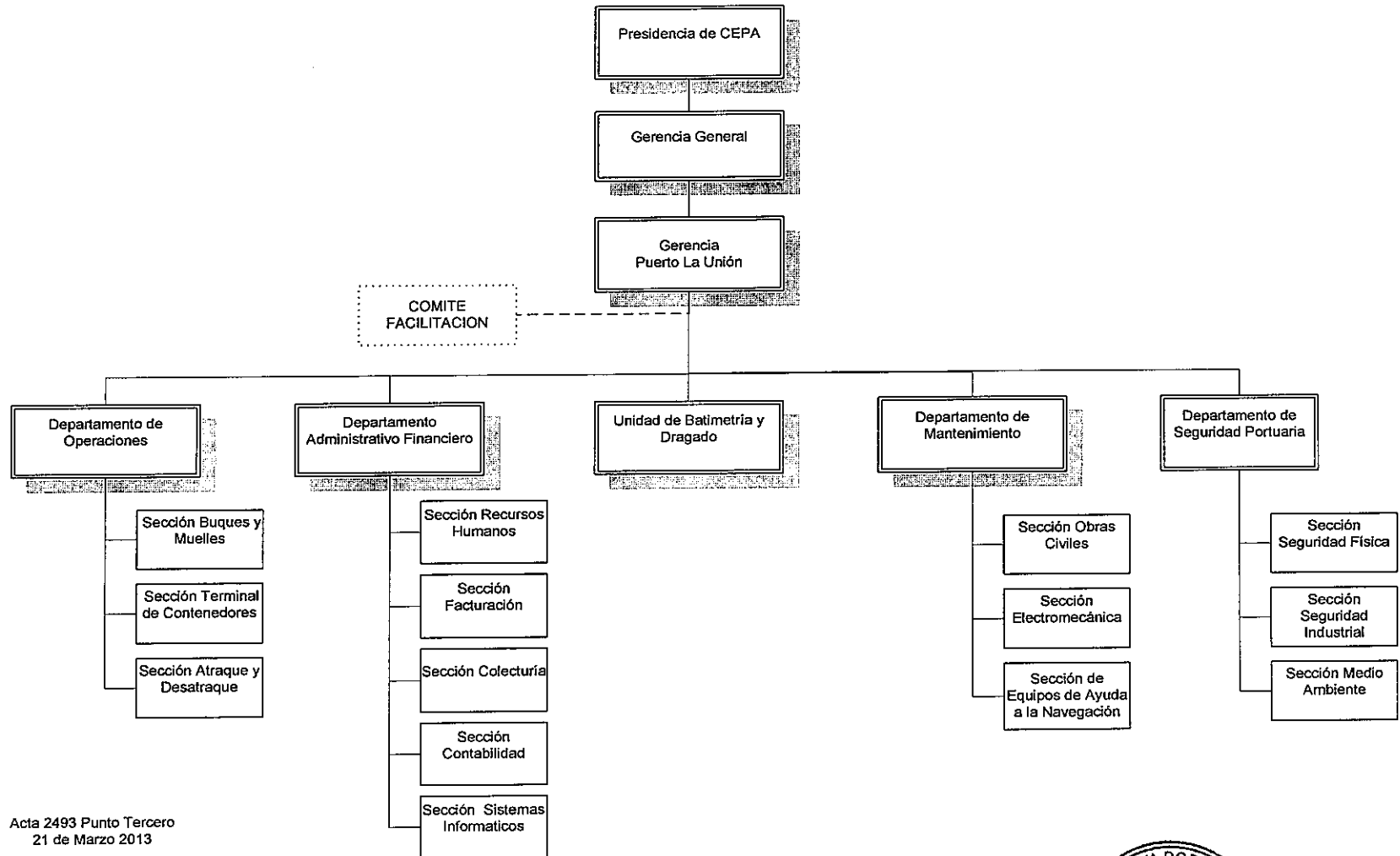

Acta 2493 Punto Tercero
21 de Marzo 2013



Estructura Organizativa
Aeropuerto Internacional El Salvador

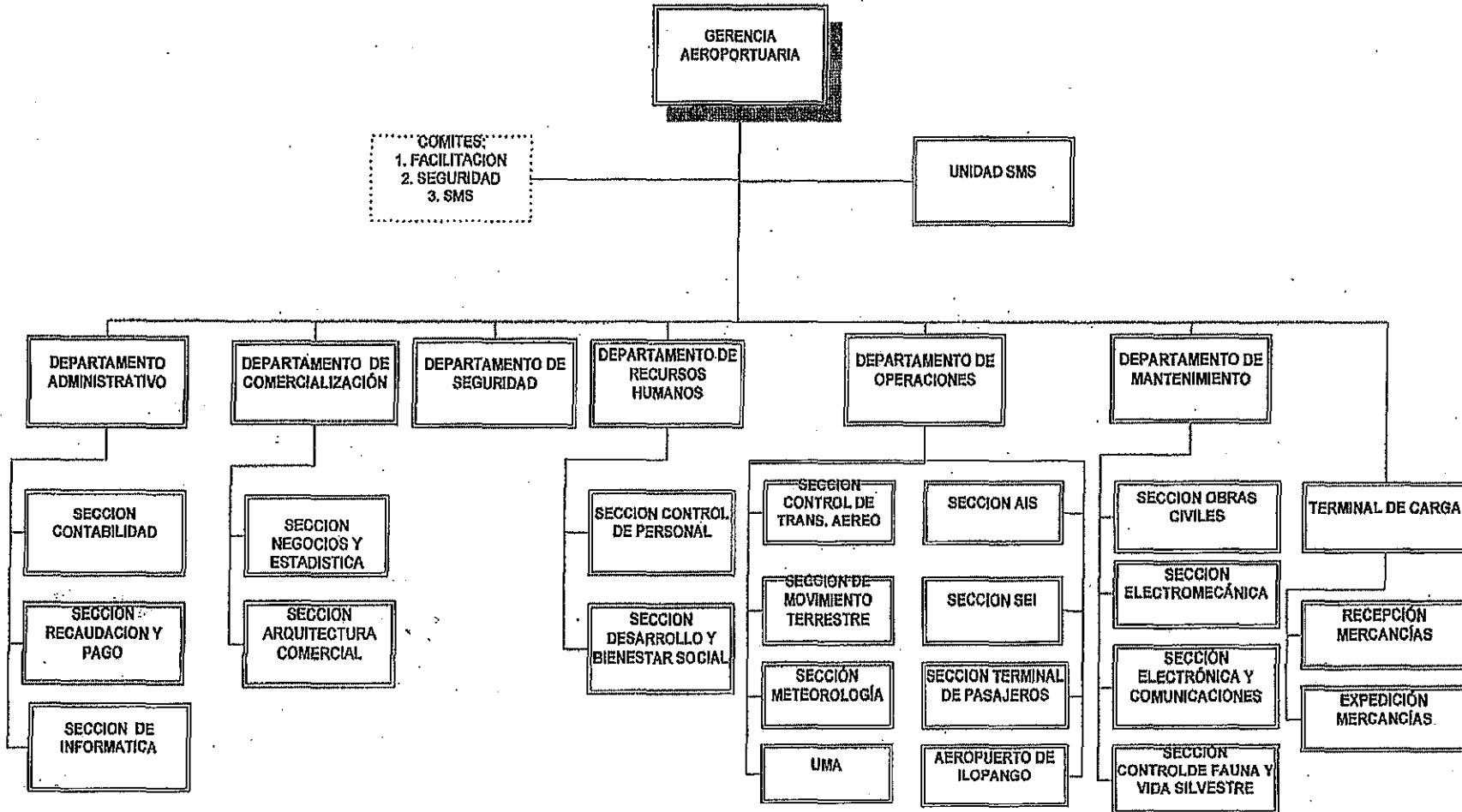

COMISION EJECUTIVA PORTUARIA AUTONOMA
CEPA
ESTRUCTURA ORGANIZATIVA
FENADESAL

